

WELS INFORMIERT

AMTSBLATT DER STADT WELS

57. Jahrgang / Montag, 2. September 2019 / Nummer 7 . wels.at



WELS

Auf ins Welser Volksfest!

Donnerstag, 12. bis
Sonntag, 15. September

Näheres auf Seite 45



Busdrehzscheibe am
KJ alternativlos

Seite 4-5

Leitlinien für Welser
Radverkehr definiert

Seite 13

Mobilitätstag erstmals
am Traunufer

Seite 24-25

Inhalt

Busdrehzscheibe am
KJ alternativlos **4-5**

Erlebnisinszenierung
an der Traun **6**

Rotstift bei Westbahnstopps
nicht akzeptabel **7**

Maximilian-Gedenkjahr
geht ins Finale **11**

Leitlinien für den Welser
Radverkehr definiert **13**

Problemdisco: Vorverlegte
Sperrstunde bestätigt **15**

Stadt tut viel für Umwelt-
und Klimaschutz **17**

Projekt Greif 2020:
Bau ist gestartet **18**

Mobilitätstag erstmals
am Traunufer **24-25**

Auszeichnungen
und Ehrungen **26-27**

Wissenswertes zur
Nationalratswahl **31-39**

Eishalle öffnet. Vollbetrieb
in Sauna & Hallenbad .. **48-49**

Sportlich am am Traunufer unterwegs

Seit kurzem gibt es am
**Traunufer eine weitere
Bewegungsmöglichkeit:**

Der neu eröffnete
Calisthenics-Park beim
Welldordo-Parkplatz (Rose-
nauer Straße 70) bietet die
Möglichkeit zum kostenlo-
sen Sporteln und Trainieren.

Bei den Übungen ist es
notwendig, das eigene
Körpergewicht bestmöglich
zu nutzen. Geschicklichkeit,
Kraft, Ausdauer und Körper-
kontrolle spielen dabei eine
wesentliche Rolle.

Nähere Informationen
finden Sie auf **Seite 12**.



Impressum:

Medieninhaber und Herausgeber: Magistrat der Stadt Wels, Rathaus, 4600 Wels.

Hersteller: Landesverlag Druckservice, Boschstraße 29, 4600 Wels.

Redaktion: Stabstelle Öffentlichkeitsarbeit des Magistrates der Stadt Wels, Rathaus, 4600 Wels.

Inserate: Landesverlag Druckservice, Boschstraße 29, Tel. +43 7242 2080.

Beteiligung: Zu 100 % im Eigentum des Magistrates der Stadt Wels.

Blattlinie: Informationen amtlichen und allgemeinen Charakters.

Anmerkung: Der Herausgeber weist darauf hin, dass er sich nicht verpflichtet, externe Beiträge abzuordnen und dass aus Platzgründen oder durch Beschlüsse der Redaktion Textänderungen möglich sind.

Aus Gründen der leichteren Lesbarkeit wird auf eine geschlechterspezifische Differenzierung verzichtet. Entsprechende Begriffe und Formulierungen gelten im Sinne der Gleichbehandlung selbstverständlich für beide Geschlechter.



Liebe Welserinnen! Liebe Welser!

Es geht weiter aufwärts

Seit 4 Jahren darf ich als Bürgermeister für Wels arbeiten. Ich bin der Überzeugung, dass Politik die Lebensqualität aller Bürger verbessern soll. Deshalb ist es mir auch wichtig, zu erfahren, was Sie bewegt und was Sie von Ihrer Stadt erwarten. Aus diesem Grund setze ich auch die Bürgermeisterstammtische in Ihrem Stadtteil fort. Dort gibt es die beste Gelegenheit für einen persönlichen Austausch.

Busdrehzscheibe bleibt am KJ - Platz wird neu gestaltet

Die Entscheidung ist gefallen, die Busdrehzscheibe bleibt am **Kaiser-Josef-Platz**. Alle Gutachten sind letztlich zu dem Ergebnis gekommen, dass der KJ der **ideale Platz** dafür ist. Das entspricht auch den Wünschen der meisten Nutzer des öffentlichen Nahverkehrs, die sich in einer Umfrage für diesen Standort ausgesprochen haben. Es ist ein **Qualitätsmerkmal**, dass die Welser Innenstadt mit fast allen Buslinien erreicht werden kann.

Mit der Busdrehzscheibe am KJ sind auch die kürzesten Umstiegszeiten sichergestellt. Die Neugestaltung des KJs wird nun nach einem Bürgerbeteiligungsprozess im Rahmen eines Architektenwettbewerbs geplant.

Traunufer wird immer schöner

Auch das Traunufer wird Schritt für Schritt attraktiver. Es werden sogenannte „**Traum(n)plätze**“ entstehen. Als erster Platz zur Verschönerung wurde die **BMX-Anlage** in der **Schafwiesen** ausgewählt. Dort wollen wir einen **wetterfesten Rastplatz**

mit einem vielseitigen **Aktiv- und Spielangebot** schaffen.

Polizeischüler starten mit Unterricht

Das Thema **Sicherheit** spielt für mich seit jeher eine besonders wichtige Rolle. Die Welser sollen sich in ihrer Stadt sicher fühlen. Wels hat, verglichen mit anderen österreichischen Städten, zwar eine laufend sinkende Kriminalitätsrate, trotzdem: Jedes Vergehen ist zu viel. Deshalb werden wir auch weiterhin **in dem Bereich** investieren. Vorrangig ist derzeit, den Rasern in Wels Einhalt zu gebieten.

Übrigens, im September starten die ersten **Polizeischüler** mit dem Unterricht. Ich bin davon überzeugt, dass die Schule unsere **Stadt** nicht nur **belebt**, sondern ebenfalls einen erheblichen Anteil zu **mehr Sicherheit** leistet. Ich wünsche allen viel Erfolg!

Schulbeginn

Apropos Unterricht: Ich wünsche allen Schülern ein **abwechslungsreiches und interessantes neues Schuljahr 2019/2020**. Ich hoffe, dass sich alle in den Ferien gut erholt und Kraft getankt haben. Eine gute Schulbildung ist Grundstein für das künftige Arbeitsleben. Wels braucht gut ausgebildete Menschen, die unsere Stadt bereichern und neue Ideen verwirklichen. In diesem Sinne: **Viel Freude beim Lernen!**

Dr. Andreas Rabl
Bürgermeister Stadt Wels

Theater, Konzerte und Kabarett: Neue Saison startet



Foto: Monika Löff

Wie gewohnt hochwertig präsentiert sich die in Kürze startende neue **Theater-, Konzert- und Kabarettssaison**. Wegen der Stadttheater-Sanierung werden einige Aufführungen an Ausweich-Spielorten stattfinden.

Wie im „alten“ Stadttheater geht auch im Kornspeicher eine jahrzehntelange Ära zu Ende. Die Bespielung wird mit Ende der kommenden Saison einer GmbH übergeben. Zuvor wird aber nochmals alles aufgeboten, was den Kornspeicher über die Jahre hinweg zu einer der interessantesten Welser Spielstätten gemacht hat.

Nähere Informationen zum Programm finden Sie auf den **Seiten 8 und 9**.

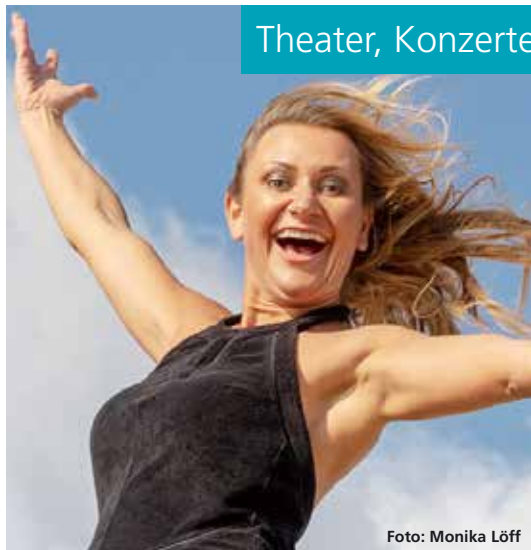
Das nächste
Amtsblatt erscheint
am Montag,

14. Oktober



Mobilität in Wels

„Geh, lass das Auto stehen“, so lautet das Motto der Europäischen Mobilitätswoche von 15. bis 22. September, die heuer ganz im Zeichen des Zu-Fuß-Gehens und des Radfahrens steht. Beim Mobilitätstag am Samstag, 21. September, kooperiert die Stadt Wels wieder mit Thalheim. Ich lade Sie herzlich zum Mitmachen ein!

Aktuell sind in Wels knapp 40.000 PKWs zugelassen. Das ist deutlich mehr als vor 25 Jahren. Es gibt bald fünf Autobahnanschlusstellen in Wels und die Ansiedlung zahlreicher Dienstleistungs- und Gewerbebetriebe entlang der Oberfeldstraße stellt uns verkehrstechnisch vor große Herausforderungen.

Daher möchte ich in Zusammenarbeit mit der Bevölkerung, mit Fachexperten und Politik ein Mobilitätskonzept für das gesamte Stadtgebiet erarbeiten. Es geht um die Festlegung, wie wir in Wels mit dem Thema Mobilität künftig umgehen wollen, welche Entwicklungen wir fördern, welche Alternativen wir zum motorisierten Verkehr anbieten können und um die Umsetzung.

Wir können auf guten Grundlagen aufbauen, wie den neuen Radleitlinien oder dem Projekt „Energierstadt Wels“. Man wird den vorhandenen Straßenraum anders aufteilen müssen, wenn sich der Fahrradanteil von zehn Prozent (2012) auf 20 Prozent verdoppeln soll. Andererseits brauchen wir breite, hochrangige Durchzugsstraßen.

Ich bin klar für die Öffnung der Eisenhowerstraße für den Gegenverkehr, weil dann die Möglichkeit besteht, Schubert- und Rablstraße zu entlasten. Da nun feststeht, dass die Busdrehscheibe auf dem KJ bleibt, geht es jetzt um die rasche Neugestaltung des Platzes. Wünschenswert ist eine Begegnungszone zwischen Rainerstraße und KJ. Eine Durchzugsstraße lehne ich hier entschieden ab.

Bei größeren Veranstaltungen sollten die Kosten für ein Mobilitätskonzept einkalkuliert werden, damit Besucher so wie in Wien gratis mit öffentlichen Verkehrsmitteln zum Veranstaltungsort fahren können. Die Stadt geht beim „Welser Tag der Kultur“ am 19. Oktober mit gutem Beispiel voran und bietet in Kooperation mit der Linie Wels einen Gratis-Shuttle in die Stadtteile an. So etwas sollte die zuständige Behörde auch bei Großkonzerten vorschreiben.

Die Stadt Wels hat Vorbildwirkung, daher freut es mich, dass die momentanen Tests von Abbiegeassistenz-Systemen in städtischen Kommunalfahrzeugen so positiv verlaufen und mein Vorschlag, die neuen Müllwägen und LKWs damit auszustatten und den vorhandenen Fuhrpark nachzurüsten, umgesetzt werden soll. Das erhöht die Sicherheit für Verkehrsteilnehmer und Fahrer!

Meine vollste Unterstützung hat die Polizei bei ihren aktuellen Maßnahmen zur Bekämpfung von Raserei auf den Welser Straßen.

Stadtrat
Klaus Hoflehner
Referent für Verkehr

Busdrehscheibe: Die einzelnen Varianten

A) Fläche des ehemaligen Bahnhofpostamtes: Zwar wäre diese Variante aus Sicht der Gutachter als einzige funktionell überzeugend: Eine Sägezahnaufstellung wie am KJ ginge sich sogar mit zehn Bussteigen aus, und für die An- und Abfahrt samt Umkehr der Busse wäre ausreichend Platz. Im Falle einer Realisierung könnten die Regionalbusse auf diesen neuen Standort ausweichen und die Wels Linien das bestehende Terminal nutzen. Das Problem ist aber, dass die im Besitz der ÖBB befindliche Fläche nicht verfügbar ist.

B) Aufstellung entlang der Bahnhofstraße: Hier gingen sich acht Bussteige aus. Diese könnten aber nur Richtung Westen an- und abfahren. Weiters wären die Auflassung der Kurzparkzone und des Taxistandes sowie die Rodung einer Baumreihe nötig. Aus Sicht der Gutachter ist diese Variante funktionell unbefriedigend: Die Busse stünden mit dem Heck zum Bahnhof, sodass die Fahrgäste die Linien nicht erkennen könnten. Dazu kämen lange Umsteigewege und eine schlechte Orientierbarkeit beim Umsteigen. Die Variante ist aus fachlicher Sicht in mehrfacher Hinsicht abzulehnen.

Die **folgenden fünf Lösungen** bieten aus Sicht der Gutachter zu wenig Gesamtkapazität:

C) Busterminal – Rendezvous halt wie am KJ (Überlagerung): Darin wird die momentane Situation am KJ aufgrund geänderter Richtlinien leicht vergrößert und an den Ort des momentanen Busterminals am Bahnhof übertragen. Bei dieser Lösung wäre für die Regionalbusse kein und für die Wels Linien zu wenig Platz. Zudem wären schwere Eingriffe in bestehende Bausubstanz nötig: Betroffen wären der Übergang zum Bahnhof, der Zugang zur Tiefgarage und – bei zehn statt acht Bussteigen – auch ein Teil des BahnhofCity-Gebäudes. Diese Variante scheidet daher aus Platzgründen aus.

D) Busterminal – Parallele Aufstellung: Als Vorbild diente das Bahnhofs-Busterminal vor dem Umbau zur aktuellen Situation. Hier hätten jeweils vier Mal drei Bussteige in Sägezahnaufstellung Platz. In diesem Fall könnte der Bahnhofsübergang bestehen bleiben. Für diese Variante müsste allerdings in die Statik von bestehenden Bauwerken (u.a. der Tiefgarage) eingegriffen werden. Zudem wäre die Rodung einer historischen Platanenallee nötig. Diese Variante scheidet daher aus Platzgründen aus.

E) Busterminal – Schrägaufstellung Ausrichtung Südosten: Der Hauptteil der Bussteige läge hier jeweils zu zweit hintereinander Richtung Südosten, zwölf bis 13 Busse kämen unter. Dies reicht für die Linie Wels verbunden mit den überregionalen Linien platzmäßig nicht aus. Zusätzlich zu den ungünstigen Geh- und Umsteigerhältnissen müssten die Busse beim Zufahren nach dem Kreisverkehr links einbiegen, was vor allem zu Stoßzeiten problematisch wäre. Diese Variante scheidet daher aus Platzgründen aus.

F) Busterminal – Schrägaufstellung Ausrichtung Südwesten: Hier wäre der Hauptteil der Bussteige jeweils zu zweit hintereinander Richtung Südwesten ausgerichtet, zehn bis elf Busse hätten Platz. Dies reicht für die Linie Wels und die überregionalen Linien nicht aus. Auch hier wären die Geh- und Umsteigerhältnisse problematisch. Diese Variante scheidet daher aus Platzgründen aus.

G) Regionallinien im Norden am ehemaligen Pendlerparkplatz der ÖBB: Zwei Bussteige für je zwei Busse wären möglich. Man müsste zwei Fahrbahnhaltestellen verschieben, die gerade im Zuge der Fertigstellung des Parkdecks umgebaut wurden. Der Weg für die Fahrgäste würde sich dadurch verlängern. Zudem müssten die Busse beim Abfahren den Geh- und Radweg in der Gärtnerstraße überqueren. Die Variante bietet auch zu wenig Gesamtkapazität.

Standortentscheidung gefallen: Busdrehscheibe am KJ alternativlos

Im Zuge der Erarbeitung der Sanierungskonzepte für den Kaiser-Josef-Platz wurden Überlegungen angestellt, die Busdrehscheibe zu verlegen, um den Platzcharakter des KJ hervorzuheben.

Im Vorfeld hat man bereits geprüft, ob das bisherige System des Linienverkehrs (Rendezvousverkehr) beibehalten werden soll oder **alternative Linienvarianten** zur Umsetzung gelangen. Dabei haben die von der eww Gruppe beauftragten Sachverständigen festgestellt, dass das Rendezvoussystem den höchsten Komfort für die Fahrgäste bietet, da gerade bei der Notwendigkeit eines Umsteigens die kürzesten Wartezeiten anfallen.

Auf dieser Basis haben daher im Auftrag der Stadt Wels und nach einer magistratsinternen Prüfung externe Spezialisten für den öffentlichen Personennahverkehr **zahlreiche Varianten** für eine Verlegung der **Busdrehscheibe** der **Wels Linien** überprüft.

Nachfolgende Standorte wurden überprüft und verworfen:



Stadtrat Klaus Hoflehner, Bürgermeister Dr. Andreas Rabl und Stadtrat Peter Lehner (v.l.).

- Standort Lokalbahn:** Dieser liegt zu weit im Westen, weshalb ein Rendezvousverkehr nicht umsetzbar ist.
- Standort Eybelparkplatz:** Dieser ist nicht im Besitz der Stadt und steht nicht zum Verkauf.
- Standort Rablstraße:** Dieser Standort scheidet aufgrund der fehlenden Platzkapazitäten aus.
- Standort mittlerer Kaiser-Jo-**

sef-Platz: Dieser Standort ist aufgrund der Hauseinfahrten und -ausfahrten nicht verwirklichtbar.

- Standort Hauptbahnhof Nord:** Dieser scheidet wegen fehlender Platzkapazitäten aus.
- Standort gegenüber Altem Schlachthof:** Dieser liegt zu weit im Westen für einen Rendezvousverkehr und hat keine ausreichenden Platzkapazitäten.
- Standort Busbahnhof:** Dieser Standort wurde einer intensiven, auch externen Prüfung in mehreren Varianten unterzogen.

weiteren Anlegeleisten und vier Aufstellflächen für die **Regionalbusse**.

Zu einer etwaigen Verlegung der Busdrehscheibe („Rendezvous-halt“) vom KJ zum Hauptbahnhof kamen die Experten zusammengefasst zu folgendem Ergebnis:

Eine Verschiebung des zentralen Rendezvoushaltes vom KJ zum Bahnhof ist unter Beibehaltung der derzeitigen Linieneinführung aus unterschiedlichen Gründen – Details siehe Seite 4 – nicht möglich.

Vorüberlegungen und Grundlagen

Dipl.-Ing. Helmut Koch (Büro für Verkehrsplanung komobile) und Dipl.-Geogr. Stephan L. Kroll (Nahverkehrsberatung Südwest) hatten sich bereits im Vorfeld mit dem Welsener Liniennetz auseinandergesetzt. Beim Gutachten gingen sie einerseits von der Beibehaltung des Rendezvousverkehrs und andererseits bei einer Verlegung zum Hauptbahnhof von **neun** benötigten **Bussteigen** für die **Wels Linien** aus: Acht gibt es bereits jetzt am KJ, dazu käme ein weiterer für die Linien 14 und 15. Die Buslänge wurde mit 18 Metern angenommen. Dazu kämen die bestehenden **sieben**

Fazit

Ein alternativer Standort für die Rendezvous Haltestelle am KJ ist daher nicht gegeben beziehungsweise nicht verfügbar.

In einem weiteren Schritt sollen nun Anforderungen und Grundlagen für den Planungswettbewerb erarbeitet werden, wobei die Ergebnisse des Bürgerrates miteinbezogen werden. Nach der nochmaligen Evaluierung bei einem Bürgerbeteiligungsprozess soll Anfang 2020 die Wettbewerbsphase starten. Mitte 2020 sollen die Entwürfe als Basis für die Entscheidung des zur Verwirklichung gelangenden Entwurfes vorliegen.

Meinungen

Bürgermeister Dr. Andreas Rabl: „Eine Busdrehscheibe sollte zentral und für jeden leicht erreichbar sein. Beide Punkte erfüllt der Standort am Kaiser-Josef Platz optimal. Unabhängige Gutachter haben nun nochmals bestätigt, dass der alte Standort am besten geeignet ist. Jetzt geht es um eine attraktive Gestaltung des KJs. Wir wollen für den KJ einen WOW-Effekt erzielen.“

Verkehrsstadtrat Klaus Hoflehner: „Die oftmalige genaue Überprüfung vieler potentieller Standorte im Verlauf der letzten Jahre hat nun ein endgültiges Ergebnis erbracht. Angesichts der Faktenlage ist klar, dass diese Entscheidung gefallen ist. Ich begrüße daher die breite Zustimmung.“

Stadtrat Peter Lehner (Bauen und Stadtentwicklung): „Als Planungsreferent fordere ich als Konsequenz der Standortentscheidung, dass nun ein Mobilitätskonzept für die Stadt und ein Gestaltungswettbewerb für den KJ und die umliegenden Bereiche ausgelobt werden. Insbesondere die geplante Bebauung am östlichen Ende des KJ und die sich daraus ergebenden Möglichkeiten sind dabei zu berücksichtigen. In Richtung Bahnhofsstraße und Pfarrgasse sind entsprechende Impulse für eine Belebung und Qualitätssteigerung zu setzen.“

Erlebnisszenenierung Traun und „Traum(n)plätze“ am Fluss

Der Traunfluss verbindet seit jeher die Stadt Wels mit ihren Umlandgemeinden. Ein gemeinsames Projekt soll diese Zusammengehörigkeit noch verstärken.

Mit einem **Rast- und Spielplatz** bei der bestehenden **BMX-Anlage** im Stadtteil **Pernau** präsentiert Wels die erste Umsetzung. Auch in den anderen Gemeinden – etwa in Thalheim – gibt es bereits Überlegungen.

Die Stadt Wels will gemeinsam mit Gemeinden der Stadtregion Wels beziehungsweise der Leaderregion Wels-Land das **Angebot** rund um die Traun **verbessern** und unter einen roten Faden stellen. Der Regionalentwicklungsverband LEWEL unterstützt die Konzeption „Erlebnisszenenierung Traun“. Die Ausführungsplanung und die bauliche Herstellung könnten in einer Fördereinreichung im **EU-Programm „Investition in Wachstum und Beschäftigung Österreich“ (IWB)** münden.



Im Bild (v.l.): Stadtrat Peter Lehner, Bürgermeister Dr. Andreas Rabl, Mag. Magdalena Hellwagner (GF Leader-Region Wels - LEWEL), Vizebürgermeisterin Silvia Huber und Bürgermeister Andreas Stockinger (Thalheim).

Im Auftrag der Leaderregion entwickelt die Firma pronatour (www.pronatour.at) ein funktionales und **gestalterisches Konzept** samt Vorschlag für eine Dachmarke. Verschiedene Rastplätze, Themenwege, Spielplätze, Badeplätze etc. mit wiederkeh-

renden Gestaltungselementen sollen zum **Bewegen** oder **Austoben** („Aktiv“), **Entdecken** und **Genießen** der Natur („Natürlich“) und/oder **Entschleunigen** und **Entspannen** („Beruhigend“) einladen. Das Angebot richtet sich primär an **Einheimische** (Bewohner von Wels/Stadt und Land) sowie an **Tagesgäste**. In jeder **teilnehmenden Stadt** beziehungsweise **Gemeinde** soll es **ein oder mehrere Module** der „Traum(n)plätze“ geben. Die „geschwungene“ **Gestaltung** des Logos und der Erlebniselemente orientiert sich an den **Wellen** des Wassers und den **Flussbiegungen** der Traun.

Welser Traunplätze in der Schafwiesen und den Auen

Als **erster Projektteilnehmer** präsentiert die Stadt Wels eine konkrete **Umsetzung** von einem **Traunplatz in der Schafwiesen** (Stadtteil Pernau, Wels-Ost): Die bestehende BMX-Anlage soll mit einem überdachten Rastplatz, einem Kleinkinderspielplatz mit Sand- und Wasserelementen und einem Abenteuerspielplatz im Gehölz- und Böschungsbereich erweitert werden. Das Ziel ist ein **wetterfester Rastplatz** mit vielseitigen **Aktiv- und Spielmög-**

lichkeiten. Wer ihn besucht, soll sich also nicht nur bewegen, sondern auch entspannen können. Der **Rastplatz** soll ein Ort für Radfahrer, Spaziergeher, Walker, Eltern etc. sein, um Energie zu tanken, Kräfte zu sammeln und den Wasservorrat aufzufüllen. Gleich nebenan können Kinder bis acht Jahre im **Kinderspielbereich** durch Kurbeln, Pumpen oder Schaufeln Sand und Wasser in Bewegung bringen. Der erhöhte **Abenteuerspielplatz** bietet viel Platz für Schwing- und Kletterelemente. Kinder und Jugendliche bis 15 Jahre können sich dort auf der bestehenden BMX-Bahn austoben.

Der **Standort** bietet mehrere **Vorteile**: Es sind Trinkwasserleitungen in der Nähe vorhanden, und die Stadt ist Eigentümerin der benötigten Flächen. Durch die Lage am Traunradweg beziehungsweise Treppelweg sollte neben den Ortsansässigen auch genügend „Laufkundschaft“ vorhanden sein. Daher hat sich die Stadt die **Verwirklichung** dieses Standortes zum **Ziel** gesetzt.

Als zweiten Welser „Traum(n)platz“ hat die Firma pronatour einen **Kletter- und Naturspielplatz** im Bereich der Traunauen vorgeschlagen. Der konkrete Standort wird noch gesucht.

Traum(n)plätze in den Umlandgemeinden

Auch in den übrigen teilnehmenden Städten und Gemeinden werden bereits Überlegungen zur Umsetzung und Realisierung der „Traum(n)plätze“ angestellt: Die direkt gegenüber von Wels gelegene Marktgemeinde **Thalheim** hat beispielsweise einen Badeplatz, einen Wasserspielplatz und einen „Hafen-Rastplatz“ in Planung. Dazu kommt das bereits bekannte Großprojekt eines stationären Traunschiffes.

Ideen gibt es bereits auch für **Fischlham, Marchtrenk, Lambach, Stadl-Paura** und **Schleißheim** sowie **Gunskirchen** und **Edt**. Auch **Bad Wimsbach** und **Weißkirchen** haben ihr Interesse kundgetan. Weiters werden verbindende Erlebnisszenenierungen für die gemeinsame Bewerbung bestehender Angebote an oder in der Nähe der Traun („Erlebnisspartner“, „Quartierpartner“, „Genusspartner“ sowie „Mobilitätspartner“) überlegt.

Aktuelle IWB-Umsetzungsprojekte in Wels-Stadt

Noch im heurigen Jahr wird – ebenfalls mit IWB-Mitteln – die gefährliche S-Kurve auf den Landesradwegen R4 Traunradweg und R6 Römerradweg in der Lottstraße entschärft. Damit gewinnt das Radfahren an der Traun zusätzlich an Attraktivität. Weiters sind eine neue Führung des R19 Panoramaweges entlang der A 25 Innkreis Autobahn Richtung Krenglbach, ein Geh- und Radweg in der Voralpenstraße und die Verbindung Am Bahndamm-Primelstraße in Wels-West geplant.

„Einstellung des 30-Minuten-Taktes nicht hinnehmbar!“

Die geplante Einstellung des Halbstundentaktes durch die Westbahn führt zu einer wesentlichen Verschlechterung der öffentlichen Verkehrsanbindung von und nach Wels.

Der Großraum **Wels-Linz** gehört zu den **wirtschaftsstärksten Regionen** in Österreich, weshalb schnelle Verbindungen und kurze Intervalle in beide Richtungen von größter Bedeutung sind. In der Vergangenheit haben täglich ca. 4.000 Fahrgäste die Züge der Westbahn genutzt. Das sind auf das Jahr hochgerechnet unter Berücksichtigung der Wochenenden **mehr als 1 Mio. Fahrgäste**. Die meisten täglichen Fahrgäste fahren in Richtung Wien (jeweils ca. 1.500 Ein- und Aussteiger), der Rest (etwa 500) Richtung Salzburg.



Züge sind bereits jetzt überfüllt

Bedenkt man die insgesamt transportierten Fahrgastzahlen in den weggefallenen Zügen, so stellt sich die Frage, ob **ausreichende Auffangkapazitäten** auf der Westbahnverbindung sichergestellt werden können. Bereits jetzt sind die Züge teilweise völlig überfüllt. Fahrgäste finden in der Folge keinen eigenen Sitzplatz. Ein Komfortverlust wird jedenfalls dazu führen, dass **einzelne** bisherige **Zugnutzer** wieder dem **Auto** – mit den damit

verbundenen **schädlichen Klimafolgen** – den Vorzug geben. Gerade in Zeiten des Klimaschutzes ist besonderer Bedacht darauf zu legen, dass die Mobilität durch möglichst CO₂-neutrale Beförderungsmittel erfolgt. In Linz herrscht bereits jetzt eine ohnehin hohe Verkehrsdichte, teilweise verbunden mit Staubbildungen, weshalb eine nicht nur vorübergehende **Intervalleinschränkung nicht nachvollziehbar** ist. Aus diesem Grund wurden durch Bürgermeister Dr. Andreas Rabl **Gespräche** sowohl mit den ÖBB als auch mit der Westbahn auf-

genommen, um zumindest die Möglichkeiten einer **Beibehaltung des Halbstundenintervalls in Hauptverkehrszeiten** auszuloten. In beiden Unternehmen läuft derzeit die Prüfung einer Angebotsergänzung im Zusammenhang mit den ausfallenden Zugverbindungen, wobei die Fahrpläne erst Ende des Jahres feststehen. Die **Westbahn** ist derzeit bemüht, durch Ersatzmaßnahmen sicherzustellen, dass ein Großteil der Kunden von der Angebotsanpassung gar nicht betroffen ist. Die **ÖBB** prüfen, ob die restlichen ausfallenden Züge

durch eigene Zuggarnituren ersetzt werden können.

Bürgermeister Dr. Andreas Rabl: „Eine leistungsfähige Zugverbindung mit kurzen Intervallabständen ist sowohl für den Wirtschaftsraum Wels-Linz als auch für die Verbindung nach Wien von höchster Bedeutung, ein dauerhafter Wegfall nicht hinnehmbar. Gerade in Zeiten des Klimawandels sind alle Verantwortlichen aufgerufen, mit aller Kraft für die Aufrechterhaltung des 30 Minuten-Taktes einzustehen. Dies wurde auch beim BMVIT schon deponiert.“



P. MAX[®]

MASSMÖBEL

BIS ZU

-30% MENGEN RABATT

AUF MÖBEL, GERÄTE, AUSSTATTUNG UND DIE TISCHLERMONTAGE

Wir erfüllen Ihre individuellen Einrichtungswünsche. Von der 3D-Planung, Herstellung bis zur Tischlermontage.

PLANUNG
HERSTELLUNG
TISCHLERMONTAGE

WOHNEN
WIE ES MIR PASST.

4600 WELS
Salzburger
Straße 222
T: 07242/412 35

KARRIERE-TIPP!
Montagetischler
m/w zu besten
Bedingungen gesucht.
Bewerbungen unter
T: 0664/381 69 06

PETERMAX.AT

Theater, Konzerte und Kabarett:

Wie bereits im Juni-Amtsblatt berichtet, wird die Theater-, Konzert- und Kabarettsaison 2019/2020 aufgrund der Stadttheater-Sanierung an einigen Ausweich-Spielorten stattfinden.

Die **Programme** selbst sind wieder gewohnt hochwertig ausgefallen. **Federführend** bei der Erstellung waren einmal mehr die Abteilung Bildung und Kultur (Theater und Kabarett) sowie Intendant Dr. Helmut Schmidinger (Abonnementkonzerte).

Theater mit viel Musik

Im Bereich **Theater** gibt es aus dem oben genannten Grund (und den damit verbundenen terminlichen Einschränkungen) 2019/2020 mit **16 Vorstellungen** um zwei weniger als in der Saison zuvor. Der spürbaren Publikumsnachfrage nach **musikalischen Werken** im Theaterspielplan trägt dieser deutlich Rechnung. Er umfasst **zwei große Abonnements** zu je sieben und **ein kleines** Abonnement mit vier Vorstellungen. Beginn ist – sofern nicht anders angegeben – jeweils um **19:30 Uhr**. Das **Wahlabonnement** umfasst entsprechend seinem Namen je nach Wahl acht Vorstellungen für eine Person oder vier Vorstellungen für zwei Personen. Darüber hinaus besteht natürlich die Möglichkeit, einzel-



Am Montag, 21. Oktober gibt mit „The Monkey King“ eine traditionelle chinesische Oper in der Stadthalle.

ne Veranstaltungen zu besuchen. Das **Jugend-Wahlabonnement** richtet sich schließlich speziell an Kinder, Jugendliche und junge Erwachsene bis zum vollendeten 26. Lebensjahr und besteht aus vier Vorstellungen. Auch in der Saison 2019/2020 kommen alle **Abonnenten** wieder in den Genuss einer **kostenlosen Zusatzvorstellung**.

Konzerte bieten „Klangräume“

„Klangräume“ sollen laut dem Saisonmotto der Welsler Abonnementkonzerte 2019/2020 geöffnet, erkundet oder auch neu entdeckt werden. Vor den

Kammermusikabenden erlebt jeweils um 19:00 Uhr die Reihe **„Preludio al Concerto“** ihre Fortsetzung: Diese kleinen „Vorkonzerte“ von Schülern und Studenten, die in einer Verbindung mit der Landesmusikschule Wels stehen, waren in ihrer ersten Saison 2018/2019 sehr erfolgreich. Vor den Orchesterabenden gibt es jeweils um 19:00 Uhr eine **Einführung** vor Ort. Die **Konzerte** selbst beginnen wie gewohnt jeweils um **19:30 Uhr**.

Das Abonnement der **zeitgenössischen Kammermusik** besteht aus drei Abenden in der Landesmusikschule. Das Abonnement der **klassischen Kammermusik** umfasst vier Abende ebenfalls in

der Landesmusikschule. Das **Orchester-Abonnement** besteht auch 2019/2020 wieder aus vier Konzerten, diesmal allerdings in der Stadthalle.

Das **Wahlabonnement** gibt es auch wieder im Konzertbereich: Hier besteht es aus je zwei Orchesterkonzerten, zwei Abenden mit klassischer und zwei mit zeitgenössischer Kammermusik.

Das **Jugend-Wahlabonnement** ist wie beim Theater für junge Menschen bis zum vollendeten 26. Lebensjahr gedacht und bietet sechs Konzerte zum Auswählen. Auch im Konzertbereich gibt es wieder eine kostenlose Zusatzvorstellung für alle Abonnenten.



Bürgermeister Dr. Andreas Rabl, Konzert-Intendant Dr. Helmut Schmidinger und Kulturstadtrat Johann Reindl-Schwaighofer, MBA (v.l.).



Engelbert Humperdincks Märchenoper „Hänsel und Gretel“ ist am Sonntag, 17. November in der Stadthalle zu sehen.

„Zwischensaison“ 2019/2020



Foto: Privat



Foto: Oliver Betke

Die Comedian Harmonists gastieren am Montag, 13. Jänner mit „Veronika, der Lenz ist da“ in der Stadthalle.

Letzte städtische Saison im Kornspeicher

Wie im „alten“ Stadttheater geht auch im Kornspeicher eine jahrzehntelange Ära zu Ende. Mit Ende der kommenden Saison wird die Bespielung einer GmbH übergeben werden. Die Kabarett- und Theaterabonnements der Stadt Wels sind dann dort in dieser Form Geschichte. Zuvor wird 2019/2020 aber noch einmal alles aufgeboten, was den Kornspeicher über die Jahre hinweg zu einer der interessantesten Welser Spielstätten gemacht hat. Das **Theater-Abonnement** be-

steht aus sieben Vorstellungen, das **Kabarett-Abonnement** umfasst zehn Vorstellungen. Im Kabarettbereich kommt es zur bewährten Mischung aus Publikumsbeliebten und „neuen“ Gesichtern. Zusätzlich gibt es für den Kornspeicher auch den bereits bekannten **Zehnerblock**. Die Abschnitte können für zehn Vorstellungen – egal ob Theater oder Kabarett – konsumiert werden. Einzelbesuche sind natürlich auch möglich.

Eigene Vorstellungen für die Schulen

Die Jugendabonnements für Schüler und Jugendliche sind Fixpunkte im Theater- und Konzertprogramm. Um auch Schülern im Klassenverband die Möglichkeit eines Besuches zu bieten, gibt es in jeder Saison auch **Schulaufführungen am Vormittag**. 2019/2020 wird es zu William Shakespeares „Richard III.“ (Dienstag, 12. November, Kornspeicher), Johann Nepomuk Nestroys „Der Talisman“ (Dienstag, 28. Jänner, Stadthalle) und zu Felix Mitterers „Besuchszeit“ (Don-

nerstag, 23. April, Theater Vogelweide) eigene Vorstellungen am Vormittag geben. Diese Stücke sind jeweils auch als Abendaufführung zu sehen.

Der Schulroman schlechthin – „Der Schüler Gerber“ von Friedrich Torberg – wird in der Dramatisierung von Felix Mitterer und in einer Inszenierung des Schauspielhauses Salzburg am Dienstag, 5. November **nur als Schulaufführung am Vormittag** gezeigt.



Foto: Monika Löff

Mit viel „Pathos“ tritt Kabarettistin Angelika Niedetzky am Mittwoch, 22. Jänner im Kornspeicher auf.

Wo gibt es Karten und nähere Infos?

Der **Vorverkauf** für die gesamte städtische Theater-, Konzert- und Kabarettisaison 2019/2020 ist bereits im Gange.

Vorverkaufsstellen sind das Kartenbüro der Wels Info (Stadtplatz 44) und alle Verkaufsstellen der Ticketplattform www.oeticket.com.

Restkarten, Programmfolder sowie **nähere Informationen** erhalten Interessierte in der Dienststelle Veranstaltungsservice und Volkshochschule (Minoritengasse 5) per E-Mail unter vas@wels.gv.at sowie unter Tel. +43 7242 235 7040.

Zusätzliche Infos zu den einzelnen Veranstaltungen der Saison 2019/2020 gibt es auch unter www.wels.at/Veranstaltungen im Internet.

Als Kaiser Maximilian I. durch die Welser Heide jagte

Kaiser Maximilian I. war ein leidenschaftlicher Jäger. Zu seiner Zeit gab es am (nun in Welser Besitz befindlichen) Thalheimer Reinberg sogar einen eigenen kaiserlichen Tiergarten samt Karpfenteich!

Der Kaiser nützte die Jagd zur **Demonstration** seiner persönlichen **Stärke und Überlegenheit**. Als herrschaftliches Vorrecht diente sie ihm aber auch als Element im Spiel der **Diplomatie** und der **Repräsentation**. So veranstaltete er spektakuläre Schaujagden unter anderem für das mailändische Herzogspaar, für den türkischen Botschafter oder für die spanischen und venezianischen Gesandten.

Um sich selbst und seinen Gästen eine Bühne zu bieten, ließ der Kaiser eine Reihe von **Jagd-schlössern** errichten. Dazu zähl-



Heute ein beliebtes Naherholungsgebiet für die Welser, zu Zeiten von Maximilian I. Standort eines kaiserlichen Tiergartens: Der Reinberg.

te etwa der Neubau der Sachsenburg auf der Welser Heide. Von dort und von der Burg Wels aus nutzte Maximilian I. die **kaiserlichen Jagdreviere** im Umland.

Gerne verknüpfte er die Jagd mit dem **Fischfang**: Am **Reinberg** ließ Maximilian I. zusätzlich zum dortigen Karpfenteich im Jahr 1502 einen **Tiergarten** anlegen.

Dieser diente vorrangig der Aufzucht von **Hasen**. Es ist zu vermuten, dass der Kaiser die Langgohren gerne mit der von ihm so geliebten **Falkenjagd** zur Strecke brachte. Es ist überliefert, dass er noch wenige Tage vor seinem Tod 1519 beim offenen Fenster dem Flug der Falken zusah.

Um den Reichtum an Tieren in seinen Ländern zu sichern, verwendete Maximilian **große Sorgfalt** auf die **Pflege** seiner **Fischwässer** und die Hege des **Wildes**. Davon zeugt eine Vielzahl an Vorschriften für seine Bediensteten, aber auch für seine Untertanen.

Die von Maximilian in Auftrag gegebenen **Jagd- und Fischereibücher** geben einen guten Einblick in die Art der Jagdausübung seiner Zeit und zählen zu den **ältesten Fachbüchern** zum Thema.

Böhse Onkelz-Konzert: Verkehrsmaßnahmen

Am **Samstag, 7. September** findet ein **Konzert der Böhse Onkelz**, zu dem rund 40.000 Besucher erwartet werden, auf der **Welser Trabrennbahn** statt. Veranstalter ist die **Welser Veranstaltungs GmbH (WEVA)**. Damit die Veranstaltung sowie die An- und Abreise der Besucher reibungslos über die Bühne gehen, haben Veranstalter, Behörden und die beteiligten Unternehmen ein **umfangreiches Sicherheits- und Verkehrskonzept** entwickelt.



Verkehrsmaßnahmen

Zwei große Parkzonen für rund 10.000 Kraftfahrzeuge werden im Osten (Gebiet Schafwiesen) und im Westen (nahe Autobahnabfahrt) eingerichtet, von denen aus Shuttlebusse die Konzertbesucher direkt zum Veranstaltungsgelände bringen. Für die An- und Abreise mit öffentlichen Verkehrsmitteln wurden Sonderzüge sowie ein Busparkplatz (fußläufig zum Gelände) reserviert.



Straßensperren

Ab 07:00 Uhr: Keine Durchfahrt mehr durch das Messegelände möglich.

Ab 09:00 Uhr: Sperre der Maria-Theresia-Straße zwischen der Franz-Fritsch-Straße und der Feldgasse für den Durchzugsverkehr. Ab 12:00 Uhr wird die Sperre bis zur Gerichtsstraße ausgeweitet. Ebenso sind ab 12:00 Uhr die Verbindungsstraßen zwischen Dragonerstraße und Maria-Theresia-Straße betroffen. Anrainer dürfen zufahren.

Ab 12:00 Uhr: Sperre der Bauernstraße ab der Maria-Theresia-Straße für den Durchzugsverkehr. Anrainer dürfen zufahren.

Ab 12:00 Uhr: Sperre des Westrings ab dem Eurospar (Zufahrt zum Einkaufen möglich) in der Noitzmühle Richtung Westen. Der Westring wird als Einbahn geführt, da Parkplätze auf der Fahrbahn für die Konzertbesucher benötigt werden.

Ab 12:00 Uhr: Sperre der Zeppelinstraße zwischen der Schafwiesenstraße und der Mitterhofstraße. Eine örtliche Umleitung besteht. Auch hier wird die Zeppelinstraße als Parkplatz benutzt.

Die Zufahrt der Welldorado-Badegäste ist ausnahmslos über die Bauernstraße möglich. Parkplätze für Badegäste sind nur beschränkt vorhanden.

Generell wird seitens der Polizei angeraten, das gesamte Messegelände an diesem Tag zu meiden.

Welser Maximilian-Gedenkjahr geht ins herbstliche Finale

Bisher haben rund 5.900 Gäste die Sonderausstellung „Maximilian I.: Kaiser – Reform – Mensch“ im Burgmuseum besucht. Sie läuft noch bis Sonntag, 27. Oktober und wird auch im Herbst – wie bereits im Frühling – von einem vielfältigen Rahmenprogramm begleitet.

Die Künstlerinnen Mag. Dr. Isabella Scharf-Minichmair und Mag. Karin Zorn widmen Maximilian I. im Stadtmuseum Minoriten (Minoritenplatz 4) von Freitag, 13. September bis Sonntag, 27. Oktober (Vernissage: Donnerstag, 12. September, 19:00 Uhr) eine eigene Sonderausstellung.

Zwischen individuellem Erinnern, kulturellem Gedächtnis und Geschichtsschreibung setzen sich die beiden mit dem „Medienkaiser“ und „Gedächtnskünstler“ sowie seiner Zeit auseinander. Die Künstlerinnen reagieren mit Neuinterpretationen in klassischen Werkstoffen und Techniken, wie Glas, Emaille und Ölmalerei.



„Der Kaiser und seine Berater“ aus dem Blickwinkel von Mag. Karin Zorn. Zu sehen ab Freitag, 13. September in den Minoriten. Foto: Zorn

Die beiden Stadttürme von Vöcklabruck haben einen engen Zusammenhang zu Maximilian I.: Diesen erläutert der Historiker und ehemalige Stadtdirektor DDDr. Franz Satzinger am Donnerstag, 19. September um 19:00 Uhr in der Burg (Burggasse 13) in seinem Vortrag: Er berichtet von der großen kunstgeschichtlichen Bedeutung der Fresken an den Außenseiten der Türme, die der Kaiser 1502 und 1503 durch Hofmaler Jörg Kölderer anbringen ließ. Der Besuch des Vortrags ist kostenlos.

Denkmalstag und Museumsnacht

Zum Tag des Denkmals am Sonntag, 29. September schlüpft Fremdenführer Hubert Krexhammer in der Sonderausstellung (Burggasse 13) einmal mehr in die Rolle von Maximilian I. In entsprechender Verkleidung erzählt er um 10:30 und um 14:00 Uhr Interessantes, Kurioses und weniger Bekanntes aus dem Leben des Kaisers und berichtet von dessen Beziehungen zu Wels sowie zum Adelsgeschlecht der Polheimer.

Gleiches gilt für die alljährliche Museumsnacht am Samstag, 5. Oktober, die in der Burg natürlich ganz im Zeichen des „Welskaisers“ steht: Die Sonderausstellung ist an diesem Tag zusätzlich von 18:00 bis 23:00 Uhr geöffnet, und zwar bei freiem Eintritt. Die Führungen mit Hubert „Maximilian I.“ Krexhammer finden um 19:00 und um 21:30 Uhr statt. Selbstverständlich gibt es auch im Minoriten-Museum (Minoritenplatz 4) an diesen Tagen spezielle Programme: Details dazu siehe Seite xx.

Sonderausstellung mit Sonder-Kaiser

Die Sonderausstellung „Maximilian I.: Kaiser – Reform – Mensch“ ist noch bis Sonntag, 27. Oktober geöffnet. Bei Voranmeldung (Tel. +43 7242 235 7350) sind Gruppenführungen auch außerhalb der regulären Öffnungszeiten möglich. Mittlerweile gibt es dort speziell für Sehbehinderte auch ein Modell des Kaisers zum Angreifen und Erasten sowie eine Vorrichtung zum Herunterladen und Anhören eines gesprochenen Info-Textes.

„Gedachtnus“ in der Galerie

Nach dem Ende der Sonderausstellung widmet sich die Galerie Forum (Stadtplatz 1) dem „Medienkaiser“ Maximilian I. Dieser hatte wie kein anderer zuvor die Bedeutung von Kunst als Propagandamittel für die eigene Person erkannt. In diesem Sinne haben die Mitglieder der Welscher Künstlergilde unter dem Titel „Gedachtnus“ eine zweiteilige Ausstellung konzipiert. Gestartet wird am Mittwoch, 30. Oktober ab 19:00 Uhr (Vernissage) mit „Im Gedächtnis“ (zu sehen von Donnerstag, 31. Oktober bis inklusive Samstag, 23. November. Am Mittwoch, 27. November (Vernissage: 19:00 Uhr) folgt „Aus dem Gedächtnis“ (zu sehen von Donnerstag, 28. November bis inklusive Samstag, 21. Dezember).



Auch in Vöcklabruck hat Maximilian I. Spuren hinterlassen.

Nähere Infos

Details zur Sonderausstellung, zum Rahmenprogramm, zum Gedenkjahr allgemein und zu Kaiser Maximilian I. selbst sind unter www.wels.at/maximilian2019 zu finden.

Den Folder zum Rahmenprogramm gibt es dort digital sowie in Papierform in der Dienststelle Bürgeranliegen im Bürgercenter (Rathaus, Stadtplatz 1, Erdgeschoß, Zi. 7), bei der Wels Info (Stadtplatz 44), in den Museumsshops in der Burg (Burggasse 13) und in den Minoriten (Minoritenplatz 4), im Herminenhof (Maria-Theresia-Straße 33) und weiteren Welscher Kultur- und Bildungseinrichtungen.

Wels sportelt am Traunufer

Seit jeher ist das Ufer des Traunflusses ein beliebter Ort zum Laufen, Walken, Radfahren oder Inlineskateln. Mit dem Calisthenics-Park beim Welldorado-Parkplatz (Rose-nauer Straße 70) kommt nun eine weitere Bewegungsmöglichkeit dazu.

Der Park ist eine Idee von Dipl.-Ing. Harald Schumann, Michael Holter und Manuel Peter und für **Sportbegeisterte aller Altersgruppen** geeignet. Bei den Übungen ist es notwendig, das **eigene Körpergewicht** bestmöglich zu **nutzen**. Geschicklichkeit, Kraft, Ausdauer und Körperkontrolle spielen dabei eine wesentliche Rolle.

Die **Finanzierung** erfolgte aus Mitteln der Stadt Wels, der Welser Rotary Clubs sowie weiterer Unterstützer. Für das Sammeln der Sponsorengelder und für die Errichtung wurde der Verein Green Dynamics gegründet. Nach der Fertigstellung erfolgte



nun die **offizielle Übergabe** des Calisthenics-Parks an die Stadt Wels samt Turnvorführung.

„Mit dem Calisthenics-Park haben Bürger und Gäste unserer Stadt eine weitere Möglichkeit

zum kostenlosen Sporteln, und das Traunufer wird dadurch weiter attraktiviert.

Unser Dank gilt den Initiatoren und Sponsoren, die die Errichtung erst möglich gemacht haben“,

betont Bürgermeister Dr. Andreas Rabl gemeinsam mit den zuständigen Referenten Vizebürgermeister Gerhard Kroiß (Sport) und Vizebürgermeisterin Silvia Huber (Umwelt und Gesundheit).

OUTLET

JETZT IM
SEPTEMBER
ALLE
HERRENBLAZER
– 30 %

zocher
MEN & WOMEN

BIS ZU

-70%

LACOSTE • PURE • BRAX • VICCIO • IVKO • DIGEL •
BETTY BARCLAY • MONARI • ROSNER

Zocher „Art of Fashion“ . Pfarrgasse 22 . 4600 Wels
Tel.: +43 7242 / 452 60 . E-Mail: firma.zocher@liwest.at
Öffnungszeiten: Mo-Fr: 9.00-18.00 Uhr, Sa: 9.00-16.00 Uhr

shoppingwels.at/zocher

„Lernförderung Neu“ an Welser Pflichtschulen

Ab dem neuen Schuljahr 2019/2020 gibt es erstmals an allen Welser Pflichtschulen, die nicht als ganztägige Schulform geführt werden, Lernförderung am Nachmittag. An jeweils zwei Tagen pro Woche (jeweils zwei Unterrichtseinheiten am Nachmittag) werden pädagogisch geschulte Lernbetreuer die Kinder bei den Hausaufgaben und beim Erwerb der deutschen

Sprache unterstützen und bei allen Fragen, die den Lernstoff betreffen, weiterhelfen. Das Angebot für ist für rund 300 Kinder, der Semesterbeitrag beträgt 20 Euro. Die Lernförderung wird in Zusammenarbeit mit den drei Projektpartnern Familienbund, Volkshilfe/Jugend im Dialog und Abenteuer Familie durchgeführt – mit Förderung von Bund und Land O.Ö.

Welser Pflichtschulen: Dolmetschdienst

Die Stadt Wels organisiert ab dem Schuljahr 2019/20 einen Dolmetschdienst für alle Welser Pflichtschulen, da dieser von der Bildungsdirektion O.Ö. nicht mehr zur Verfügung gestellt wird. Die qualifizierten Dolmetscher können in 15 verschiedenen

Sprachen Lehrer, Eltern und Schüler bei notwendigen Gesprächen im Schulalltag und bei Elternabenden unterstützen. Sie helfen auf diese Weise mit, Missverständnisse zu vermeiden und ein gutes Miteinander zu fördern.

Leitlinien für Welser Radverkehr

Planmäßig voran schreiten die Maßnahmen zum Ausbau und zur Attraktivierung des Radverkehrs in Wels. Damit soll als langfristiges Ziel erreicht werden, dass möglichst viele Wege, die derzeit mit anderen Verkehrsmitteln zurückgelegt werden, zukünftig mit dem Fahrrad gefahren werden.

Basis dafür sind unter anderem die in der Juni-Sitzung des Welser Gemeinderates **einstimmig beschlossenen Leitlinien für den Radverkehr der Stadt Wels** (Details siehe unten). Nach dem Vorbild anderer österreichischer und deutscher Städte gab sich Wels damit einen qualitativen Rahmen, in welche Richtung sich der Radverkehr in der Stadt entwickeln soll.

Mit den Radleitlinien zielt die Stadt insbesondere auf die **kontinuierliche Entwicklung** einer sicheren und **zukunftsfähigen Radinfrastruktur im Stadtgebiet** sowie eine **qualitativ** hochwertige und leistungsfähige **Verknüpfung** im Radverkehr von **Wels** und den **Umlandgemeinden** ab.



Bürgermeister Dr. Andreas Rabl (2.v.l.) und Verkehrsstadtrat Klaus Hoflehner (2.v.r.) mit der städtischen Radbeauftragten Dipl.-Ing. Eva Berghofer (l.) und dem Leitlinien-Autor Dr. Rupert Doblhammer (r.)

Nach der einstimmigen Beschlussfassung sollen die Leitlinien für den Radverkehr nun **Vorgabe für die Radverkehrspolitik** sowie für die **Maßnahmen im Radverkehr** sein. Ebenfalls geplant sind **bewusstseinsbildende Maßnahmen**, z. B. in den digitalen Medien sowie

im Amtsblatt. Unmittelbare **Kosten** entstehen der Stadt aus den Leitlinien **keine**. Die Vorgaben für das Budget sind eine verkehrspolitisch qualitative Aussage. Die Ausweisung eines eigenen Budgetpostens für den Radverkehr macht die Entwicklung von Radinfrastruktur planbarer und damit

effizienter. Weiters werden **anlassbezogene** (im Zuge der Umsetzung der Ziele der Klimapolitik) sowie **projektspezifische** (mit der Teilnahme der Stadt am Projekt „FahrRad Modell Region Wels Umland“ sowie der Stadtregionalen Strategie) **Förderungen** im Radverkehr ermöglicht.

Kurzfassung der Leitlinien

1. Der Radverkehr ist gleichwertig mit anderen Verkehrsarten und wird bei Planungen von Anfang an berücksichtigt.
2. Die gesamte Radinfrastruktur soll für alle Alters- und Nutzergruppen sowie für alle Mobilitätszwecke intuitiv nutzbar und attraktiv sein.
3. Ein gutes Radverkehrsnetz bietet Hauptrouten, die durch Verbindungs-, Sammel- und Stichrouten verbunden werden. Eine Flächenschließung durch Radwege ist in Wels dort zielführend, wo es keine Verkehrsberuhigung oder 30 km/h-Zonen gibt.
4. Moderne Radverkehrsführung vermeidet Umwege und schafft direkte Verbindungen. Die Umverteilung des öffentlichen Verkehrsraums muss die Interessen und den Platzbedarf von Fuß- und Radverkehr ausreichend berücksichtigen.
5. Gute Radverkehrsanlagen benötigen keine Benützungspflicht – sie werden gerne benutzt.
6. Die Kapazitäten für den Radverkehr müssen zukunftsfähig geplant und gebaut werden, d.h. für eine gewünschte Erhöhung des Radverkehrs festgelegt und bei allen Baumaßnahmen berücksichtigt werden.
7. Radstreifenlösungen sind zielführend, wenn sie Flüssigkeit, Sicherheit und Attraktivität für den Radverkehr zulassen.
8. Tempo 30 in allen Wohngebieten fördert den Radverkehr: Wo Autos langsamer fahren, sind Radverkehrsanlagen überflüssig.

9. Eine gute und gebrauchsfähige Wegweisung für den Radverkehr ist durchgängig, einheitlich, informativ und gut sichtbar.
10. Multimodale Wegeketten brauchen geeignete Schnittstellenangebote für Rad und Öffentlichen Verkehr an Knotenpunkten und entsprechende Radnetzplanung (z.B. Bike & Ride Fahrradabstellplätze an Haltestellen des ÖPNV).
11. Eine Webseite mit Informationen zu nachhaltiger Mobilität (Rad-ÖV-Karten, Distanzen zu bzw. zwischen wichtigen Punkten sowie wichtigen Telefonnummern, E-Mail- und Webadressen) fördert den Radverkehr.
12. Radabstellanlagen sollen, in ausreichendem Ausmaß witterungsgeschützt und absperbar – sowohl im öffentlichen Raum wie im Wohnbau und bei Geschäfts- und Nutzbauten bedarfsorientiert und sicher errichtet werden (Fahrradbügel für sichere Absperrung am Fahrradrahmen).
13. Alle Infrastruktur-Maßnahmen für den Radverkehr brauchen kontinuierliche Evaluierung und Benchmarking anhand von objektiven Kennzahlen.
14. Budget und Personalressourcen der Stadtverwaltung für Radverkehrsmaßnahmen werden entsprechend den politischen Zielwerten für den Radverkehr gestaltet.
15. Um Radverkehr attraktiv gestalten zu können, wird vorgeschlagen, mittelfristig vier Euro investiv (budgetwirksam) für Infrastrukturmaßnahmen pro Einwohner und Jahr im Bereich Radverkehr im Budget vorzusehen.

Wohnraum für Menschen mit Behinderung in Wels

Über Vermittlung von Wohnungs- und Sozialreferentin Vizebürgermeisterin Christa Raggl-Mühlberger bekommen sechs Menschen mit Beeinträchtigung in Wels einen Platz in der Wohnform „Begleitetes Wohnen“ nach dem Öö. Chancengleichheitsgesetz.

Angesiedelt sein werden die neuen Wohnplätze in der Laahener Straße 21 in Wels-Vogelweide. Den Standort hat das Diakoniewerk Oberösterreich gemeinsam mit der städtischen Wohnungsgenossenschaft Wels-er Heimstätte gefunden und ausgearbeitet. Die nötige Zustimmung der Abteilung Soziales des Landes Oberösterreich liegt bereits vor. Das Diakoniewerk begleitet die Personen dabei, den Alltag ihren Bedürfnissen entsprechend selbständig zu



Im Bild (v.r.): Mag. Jörg Teufelberger, Vizebürgermeisterin Christa Raggl-Mühlberger und Mag. Gerhard Breitenberger, MA.

organisieren. Dafür ist ein Wohnumfeld notwendig, das Erledigungen des täglichen Bedarfs fußläufig möglich macht.

Bereits vor rund einem Jahr hat das Sozialressort des Landes Oberösterreich der Stadt Wels in einem Schreiben insge-

samt 16 neue Wohnplätze für Menschen mit Beeinträchtigung angekündigt. Neben den sechs geplanten im „Begleiteten Wohnen“ kümmert sich das Diakoniewerk auch um die zehn zugesagten Plätze im Bereich „Selbstbestimmt Wohnen/Alternative Wohnformen“: Hier ist bereits der erste von zehn Bewohnern in eine eigene Wohnung in Wels eingezogen.

In Wels-Stadt warten derzeit 132 schwer körperlich, geistig oder mehrfach beeinträchtigte Menschen auf einen Heimplatz. Das war im März 2018 auch der Hintergrund für eine einstimmig beschlossene Gemeinderats-Resolution mit der Forderung, dass das Land die Stadt Wels bei der Neuschaffung von 400 Plätzen im Rahmen des Projektes „Sozialressort 2021“ berücksichtigen solle.



Jetzt anmelden!

Schülerhilfe
Das Original. Seit 1974.

5 weg oder Geld zurück!

Individuelle Nachhilfe • Größte Flexibilität
Qualifizierte Nachhilfelehrer • Bessere Noten

Schon ab **8,70 €²** pro Unterrichtsstunde (45min.)

Lassen Sie sich beraten:
07242 44007

Wels • Kaiser-Josef-Platz 41 www.schuelerhilfe.at/wels

¹ Sondertarif: gültig nur in teilnehmenden Standorten: alle Tarifbedingungen unter www.schuelerhilfe.at/fuenfweg.
² Gilt nur im Falle einer Anmeldung für 4 Unterrichtsstd./Woche (2 Doppelstd.) bei einer Mindestvertragslaufzeit von 12 Monaten. An unten aufgeführten Standorten kann zusätzlich eine einmalige Anmeldepauschale von bis zu 35 € anfallen.



Laser statt Brille

Informationsabend

über die Möglichkeiten der operativen Sehfehlerkorrektur

am 17. September 2019
um 19.00 Uhr

im Kompetenzzentrum Gesundheit St. Stephan,
Salzburger Straße 65, 4600 Wels

Dr. Konrad Falb **Dr. Manfred Dichtl**

OÖ Augenlaserteam



STRASSER
GARTEN - GESTALTUNG

Idee & Beratung, wohlüberlegte Planung, optimale Umsetzung und Pflege.

Gerne für Ihre Wünsche im Außenbereich da!

- von den Erdarbeiten bis zur
- regelmäßigen Baum- & Strauchpflege

PRIVATGÄRTEN ÖFFENTLICHE STELLEN UNTERNEHMEN

office@traumgarten-strasser.at 0664 / 26 46 114 www.gartengestaltung-wels.at

Wir machen in Grün

Problemdisco Feeling: Vorverlegung der Sperrstunde gerichtlich bestätigt

Die Stadt Wels hatte der Disco Feeling ursprünglich eine Sperrstunde um sechs Uhr Früh genehmigt. Seit 2017 kommt es an diesem Standort wiederholt zu strafrechtlich relevanten Vorfällen, u.a. Körperverletzungen, gefährliche Drohungen, Raufhandel, Sachbeschädigungen und Suchtmittelmissbrauch.

Im Dezember 2018 wurde aufgrund der sich wiederholenden Vorfälle – allein im Jahr 2017 ereigneten sich 35 Straftaten, im Jahr 2018 waren es 39 – der **Bescheid** über die spätere Sperrstunde um sechs Uhr **widerrufen**. Gleichzeitig wurde die **Sperrstunde auf zwei Uhr festgesetzt**. Dagegen richteten die Betreiber der Diskothek Feeling eine Berufung, über die nunmehr der Landesverwaltungsgerichtshof mit Erkenntnis vom Mittwoch, 7. August entschieden hat. Die Beschwerde der Discobetreiber wurde als unbegründet abgewiesen. Wesentlicher Grund dafür war, dass die Vorverlegung der Sperrstunde jedenfalls geeig-



net ist, **strafrechtlich relevante Vorfälle zu vermeiden**. Dies umso mehr, da sich der überwiegende Teil dieser Vorfälle nach zwei Uhr Früh ereignet haben. (2017 ca. 68 Prozent, 2018 ca. 58 Prozent, 2019 ca. 85 Prozent). Auch die in diesem Zusammenhang vom Discobetreiber **vor-**

gebrachten Bedenken, dass bei einer vorverlegten Sperrstunde Besuchermassen gleichzeitig das Lokal verlassen müssten und es dadurch zu einer Gefährdung kommen könnte, wurde verworfen. Auch die **Waffenverbotszone** wurde als **geeignetes Mittel** an-

gesehen, um Vorfälle mit Waffengewalt zu verhindern. Die vom Stadtsenat erlassene **vorverlegte Sperrstunde** ist daher **ab sofort wirksam**, gegen die Entscheidung des Landesverwaltungsgerichtes kann keine Revision an das Bundesverwaltungsgericht erhoben werden.

**DORNER
MAYER
ELEKTRIK**

www.dorner-mayer.at
Wels | Günskirchen

Bringt Strom ins Leben

Elektroinstallation • Alarm • Video

- Beratung, Planung, Ausführung und Überprüfung von Elektroinstallationen in Wohnung, Haus, Büro und Betrieb
- Lichttechnik, Netzwerktechnik
- Alarm- und Videoüberwachungsanlagen
- Reparatur- und Störungsdienst

Tel. 0 72 42 / 42 441

24-Stunden Störungsdienst 0 800 / 20 44 66

Meinungen

Bürgermeister Dr. Andreas Rabl: „Die Disco Feeling war ein Magnetpunkt für Kriminalität. So etwas kann dauerhaft nicht hingenommen werden. Das Gericht bestätigt mit seiner Entscheidung das konsequente Vorgehen der Stadt.“

Sicherheitsreferent Vizebürgermeister Gerhard Kroiß:

„Die wirksame Verkürzung der Sperrstunde auf zwei Uhr wird erheblich zur Verbesserung der Sicherheitslage beitragen.“

Wirtschaftsstadtrat Peter Lehner: „Die Basis für wirtschaftlichen Erfolg erfordert, dass Betriebe Gesetze einhalten. Als Wirtschaftsreferent ist die konsequente Vorgehensweise für mich nicht nur eine Frage des Schutzes der Bevölkerung, sondern im Interesse der anderen Welsener Betriebe.“

www.strasser-steine.at St. Martin i.M. (Tel. 07232/2227-0) | Eferding | Marchtrenk | Steyr | Enns | Linz | Urfahr | Freistadt

 **strasser**
GRABMAL

~~EN~~ MEIN STEIN
FÜR DIE EWIGKEIT.



Strafen für Müllsünder

Das unachtsame **Wegwerfen** von **Zigarettenstummeln**, **Kaugummis** oder **Alu-Dosen** wird zu einem immer größeren **Problem**. Gerade auf Spielplätzen und in Grünanlagen ist eine **zunehmende „Vermüllung“** festzustellen.

Obwohl gerade in den Städten die **Ordnungswache** wiederholt derartige Handlungen beobachtet, hat sie **keine rechtliche Handhabe**, dagegen einzuschreiten. Es bleibt nur die Möglichkeit einer Anzeige bei der zuständigen Behörde, die in der Folge eine Strafe verhängen kann.

Aus diesem Grund kam es bereits in der Vergangenheit aus

Linz und Wels mehrfach zur **Forderung**, dass der **Landtag** die **rechtlichen Möglichkeiten für Strafen** schafft. Zukünftig sollen Müllsünder zur Kasse gebeten werden.

Diesbezüglich herrscht jetzt offensichtlich zwischen den zuständigen Referenten in Wels, Linz und Oberösterreich Einigkeit. Gemeinsam möchte man die **Initiative zur Bestrafung von Müllsündern** vorantreiben, wobei eine Regelung ähnlich wie jene in Wien angestrebt wird. Dort bezahlt man bei der Verschmutzung von Straßen, Gehsteigen und Parkanlagen bis zu 50 Euro.

Kindergarten-Öffnung: Wels in OÖ Spitze

Wels liegt bei den **Öffnungszeiten** in den **Kindergärten** und **Krabbelstuben** oberösterreichweit auf **Platz 1**. Eine Erhebung des Landes OÖ hat ergeben, dass Wels mit 10,4 Stunden (2018: 10,6 Stunden) die Wertung der oö. Bezirke bei den Kindergarten-Öffnungszeiten anführt. Auf den weiteren Plätzen die Stadt Linz (10,0) und der Bezirk Linz-Land (9,2).

Auch bei der **Betreuungsquote** ist **Wels mit über 95 Prozent** im Spitzenfeld. Mit den in den städtischen Betreuungseinrichtungen **angebotenen Öffnungszeiten von 06:30 bis 18:00 Uhr** ermöglichen die städtischen Kinderbetreuungseinrichtungen eine **optimale Verein-**

barkeit von Familie und Beruf für die Eltern.

Die vergangenen **Sommerferien** stellten für viele Eltern eine enorme Herausforderung dar. Deshalb bot Wels einen **durchgehenden Journaldienst** in der Noitzmühle und im Hort in der Neustadt an.

Generationen-Stadträtin Margarete Josseck-Herd: „Wels ist bereits jetzt Spitzenreiter bei der Kinderbetreuung in Oberösterreich. Die vorliegende Erhebung freut mich sehr, ist aber gleichzeitig auch ein Auftrag, diesen Bereich weiter auszubauen. Maßgeblich zum Erfolg tragen die Mitarbeiter der Kinderbetreuung bei, denen ich an dieser Stelle für ihre Flexibilität und ihre wertvolle Arbeit danke.“

Baumstamm für Biotop



Eine **Spende** der besonderen Art erhielt kürzlich das Welser **IKEA-Distributionscenter** von der Stadtgärtnerei: Auf Vorschlag des **Naturschutzbundes OÖ** lieferte die **Stadtgärtnerei** einen **Baumstamm** für die Platzierung in beziehungsweise bei der Sickermulde am Firmengelände. Dieser soll Amphibien als Ein- und Ausstieg in das Gewässer dienen

und das Betriebsgelände dadurch noch naturnaher und umweltfreundlicher gestalten. Bild (v.l.): Vor Ort bedankte sich Karin Reiter (IKEA Distribution Services Wels) bei Irmgard Aigner (Stadtgärtnerei), Umweltreferentin Vizebürgermeisterin Silvia Huber und Mag. Gudrun Fuß (Naturschutzbund OÖ) für diese Initiative und die gute Zusammenarbeit.

Schlüsselzentrale

Winzer GmbH

Der Fachbetrieb für Ihre Sicherheit



**Beratung
Verkauf
Service
Reparatur**



Gerhard Altenhofer
Geschäftsführer

Schlüsselanfertigung
Schließanlagen
Sicherheitsschlösser
Tresore Verkauf
Wartung

Notöffnung
Sicherheitstüren
Innentüren
Alarmanlagen

Anfertigung aller elektronischen oder mechanischen Zylinderschlösser, sowie aller mechanischen und elektronischen Zylinderschlüssel!

P GRATIS-Parkplätze im Hof!

Aufsperrdienst 0 676 / 38 296 38 • Täglich von 0-24 Uhr

Traungasse 3-5 • A-4600 Wels • Tel. +43/72 42/44 0 35 • Fax +43/72 42/44 0 35/20
office@schluesselzentrale.at • www.schluesselzentrale.at

Wels tut viel für den Umwelt- und Klimaschutz in der Stadt

In Wels spielen die Themen Umwelt- und Klimaschutz seit jeher eine wichtige Rolle.

Nachstehend anlässlich der aktuellen Debatte über den **Klimawandel** eine Übersicht über **Maßnahmen** und **Initiativen** der Stadt und ihrer Unternehmen:

Eine wichtige Rolle spielen **umweltfreundliche Mobilitätsformen**, und hier vor allem der **Radverkehr**. In den einstimmig beschlossenen Leitlinien für Radverkehr liegt besonderer Wert auf der kontinuierlichen Entwicklung einer sicheren, zukunftsfähigen Radinfrastruktur im Stadtgebiet (derzeit rund 60 Kilometer) und der Verknüpfung mit den Umlandgemeinden. Mit letzteren gibt es hier auch eine enge Zusammenarbeit im Zuge der Fahr Rad Region Wels Umland und der Stadtregion Wels.

Die Wels Strom GmbH bietet seit 2017 ein **E-Carsharing** an, gemeinsam mit Welser Unternehmen wird das Netz von derzeit rund 30 Stromtankstellen laufend ausgebaut. Seit kurzem gibt es auch einen Verleih von **E-Scootern** durch einen privaten Anbieter. Die **Wels Linien** betreiben ihre Busse mit Biodiesel und leisten auch mit dem Abendbus und der Aktion Umweltticket wichtige Beiträge.

Im Sinne der – im März-Gemeinderat einstimmig verabschiedeten – Stadtzielsetzung „**Plastik-**



Aktion „Sauberes Wels“ mit fleißigen jungen Müllsammlern.

freie Stadt“ stellt die Stadt Wels bei den Kaffeeautomaten in den Amts- und Betriebsgebäuden auf Pappbecher um. Ebenfalls in diesen Bereich fallen die Mehrweg-Einkaufsnetze aus Zellulose am Wochenmarkt.

Hinsichtlich Infrastruktur erneuert Wels Strom gerade das **Wasserkraftwerk Traunleiten**. Nach einer Investition von rund 48 Mio. Euro wird es rund 80 Prozent mehr Leistung bringen und 85.000 Tonnen CO₂ pro Jahr einsparen. Die Tochterfirma Wels Strom Öko GmbH bietet die ge-

forderte **Händler-Stromkennzeichnung** aus 100 Prozent erneuerbaren Energieträgern.

Im Bereich der **Bewusstseinsbildung** ist vor allem der jährliche **Mobilitätstag** der Stadt Wels zu nennen. Heuer sind mehrere Aktionen im Rahmen der europäischen Mobilitätswoche von Montag, 16. bis Sonntag, 22. September geplant, Schwerpunkt ist am Samstag, 21. September. Weitere Beispiele sind der – soeben verliehene – **Umweltpreis** und die Energieberatung der Stadt.

Finanziell unterstützte die Stadt alleine von 2015 bis 2019 private Solar- und Photovoltaikanlagen, thermische Sanierung, Heizungserneuerung etc. mit rund 100.000 Euro an Zuschüssen.

Wichtig ist auch die tägliche Arbeit der Dienststelle **Stadtgärtnerei**: Diese pflegt ganzjährig unter anderem rund 5.000 Straßenbäume und rund 670.000 Quadratmeter öffentlich zugängliche Grünflächen. Beides wird immer wichtiger, um den urbanen Raum in den Sommermonaten zu kühlen.

Das Schuljahr positiv abschließen!

- ▲ **Begleitkurse während des Semesters**
Einstieg jederzeit, ohne Einschreibgebühr, ohne Bindungsfrist
- ▲ **Intensivkurse in allen Ferien**
- ▲ **Kleinstgruppen (2 bis 5 SchülerInnen)**
- ▲ **Einzelunterricht**

IFL NACHHILFE
Mag. Nina Lachmair
Institut Dr. Rumpeltsch
Wels, Kaiser-Josef-Platz 36
Hotline 07242 350 999
www.ifl.at

mahlzeit
Das Beste des 19. Jahrhunderts
Melissenweg 34, 4020 Linz
Tel.: 0732 / 77 33 44
Fax: 0732 / 77 33 44 - 22
office@mahlzeit.co.at www.mahlzeit.co.at

Leitbetrieb Österreich

Jetzt nur € 29⁹⁰
7 Tiefkühlmenüs zu Ihnen nach Hause

Lernen Sie uns kennen und testen Sie uns!

Ja, ich bestelle einen Kennlern-Karton um € 29⁹⁰

Vorname: _____ Zuname: _____
Straße: _____ Tel.Nr.: _____
PLZ: _____ Ort: _____

Ambblatt Wels 18

Projekt Greif 2020: Bau hat planmäßig gestartet



Planmäßig beendet ist beim Projekt Greif 2020 der Abbruch des Altbestandes: Bei einem Brutto-rauminhalt von rund 16.800 Kubikmetern fielen dabei rund 6.500 Tonnen Material an. Bereits begonnen hat der Aufbau des Rohbaus für das neue Amtsgebäude, der nach heutigem Stand Anfang 2020 fertig sein sollte. Ebenfalls bereits im Gange ist die Sanierung des Stadttheaters. Inklusiv Mauerwerk werden rund 4.700 Kubikmeter Beton, rund 370 Tonnen Stahl und rund 2,3 Kilometer Kanal sowie Leerrohre im Erdreich verbaut. Im Bereich der Haustechnik werden – inklusive IT – rund 130 Kilome-

ter Kabel verlegt. Dazu kommen noch Rohre für folgende Verwendungen: Sanitär (800 Meter), Lüftungsrohre (1,5 Kilometer) sowie Abwasser im Gebäude (1,1 Kilometer).

Der **weitere Zeitplan** sieht aus heutiger Sicht wie folgt aus: Die Ausbauarbeiten sollten mit Anfang 2020 starten, sodass zwischen September und Oktober 2020 der Probetrieb im Amtsgebäude und im Theater beginnen könnte. Nach der Übergabe an die Stadt als Gebäudebetreiberin sind beispielsweise die ersten Vorstellungen für die Theatersaison 2020/2021 für November 2020 vorgesehen.

Spatenstich: Wohnanlage Neinergutstraße entsteht

Auf dem neuen Baufeld mit einer Größe von rund 22.000 Quadratmetern in der Neinergutstraße errichtet die Welser Heimstätte einen neuen Wohnpark mit Mietwohnungen, „Junges Wohnen“, Eigentumswohnungen, Mietkaufdoppelhäuser und Eigentumshäuser.

Im Beisein von Landeshauptmann-Stellvertreter Dr. Manfred Haimbuchner, Bürgermeister Dr. Andreas Rabl und Vizebürgermeister Gerhard Kroiß fand für den ersten Bauabschnitt (14 Mietwohnungen „Junges Wohn-

nen“ und 32 Mitwohnungen) der Spatenstich statt.

Erstmals bei einem Bauvorhaben der Welser Heimstätte wird die Sonderform „Junges Wohnen“ umgesetzt. Diese Wohnungen werden jungen Welsern vorbehalten sein. Die Fertigstellung ist im Frühjahr 2021 geplant. Die zweite Bauetappe mit weiteren 25 Mietwohnungen und 38 Eigentumswohnungen startet 2020 und der letzte Abschnitt mit den 16 Mietkauf-Doppelhäusern sowie den elf Eigentumshäusern im Jahr 2021.



Baumeister DI Hans Mißbichler (Gerstl Bau), Vizebürgermeister Gerhard Kroiß, Bürgermeister Dr. Andreas Rabl, Landeshauptmann-Stellvertreter Dr. Manfred Haimbuchner, Vorstandsvorsitzender Manfred Hochhausler MBA, Vorstandsvorsitzender-Stellvertreter Mag. Jörg Teufelberger, Architekt DI Andreas Bachner, Aufsichtsrätin Carmen Pühringer (v.r.).



NORIKUM
www.norikum.at

LEISTBARE EIGENTUMS- WOHNUNGEN IN WELS

- GROBE WOHNBAUFÖRDERUNG
- LIFT, TIEFGARAGE
- NIEDRIGSTENERGIEBAUWEISE

Ansprechpartner: Hr. Mag. Lang // 07242 46151

WOHN-PARK ZELLERSTRASSE SÜD

// Wohnungen 43 bis 95 m² in Wels/Laahen
// Fertigstellung 2021



Ansprechpartner: Hr. Mayrhuber // 0664 / 308 26 69

URBAN LIVING

// Wohnungen 53 bis 129 m² im Zentrum
// Fertigstellung 2020

Wels hat neues Statistisches Jahrbuch

85 Seiten mit Zahlen, Daten und Fakten zur Entwicklung und Struktur von Wels umfasst das aktuelle Statistische Jahrbuch der Stadt.

Die zuständige Dienststelle Präsidium hat das Datenmaterial (Stand: Ende 2018) zusammengetragen und in folgende **Lebensbereiche** gegliedert: Stadtgebiet; Bevölkerung; Gesundheit und Umwelt; Soziales; Bildung, Kultur, Freizeit; Gebäude und Wohnungen; Versorgung und Verkehr; Wirtschaft und Arbeitsmarkt; Verwaltung und Finanzen sowie Wahlen. Nachstehend einige **Auszüge**:

- Die Fläche des Stadtgebietes beträgt **45,91 Quadratkilometer**, der Anteil des gewidmeten **Grünlandes** beläuft sich auf **50,11 Prozent**.

- Die **Anwesende Bevölkerung** (alle Hauptwohnsitze plus Nebenwohnsitze nichtösterreichischer Staatsbürger) wuchs von 2017



62.805 auf 2018 **63.408 Personen**.

- In Wels gibt es 55 Allgemeinmediziner (entspricht **1.153 Einwohner pro Arzt**) und 213 Fachärzte. Dazu kommen 567

Ärzte in Krankenanstalten (z. B. Klinikum), Ambulatorien etc.

- Die **Mobile Altenhilfe** der Seniorenbetreuung kümmerte sich 2018 um **277 Menschen** im gesamten Stadtgebiet. Gegenüber 2017 stieg dieser Wert um 3,4 Prozent an.

- Im Schuljahr 2018/2019 gab es in Wels **10.938 Schüler**, davon 4.599 in Pflichtschulen.

- Ende 2018 waren in der Stadt **694 Wohnungssuchende** gemeldet, im Vergleich zu 2017 ein **Rückgang von 23,1 Prozent**. Vergeben wurden 295 Alt- und 179 Neubauwohnungen.

- 2008 gab es in Wels 46 **Verkehrsmipeln** („elektrische Ver-

kehrsignalanlagen“), seit 2014 liegt diese Zahl konstant bei **54**.

- In Wels waren im Jahr 2018 **1.079 Gewerbebeanmeldungen** und 1.074 Abmeldungen zu verzeichnen. Die Gesamtzahl lag zu Jahresende bei 7.492.

- Im Budget waren für das **Rechnungsjahr 2018** im Ordentlichen Haushalt 218.530.400 Euro an Einnahmen und Ausgaben ausgewiesen (Außerordentlicher Haushalt: 33.398.400 Euro).

- Bei der bisher letzten Nationalratswahl 2017 gab es in der Stadt **39.623 Wahlberechtigte**, die Wahlbeteiligung lag mit 74,63 Prozent über der des Jahres 2013 (plus 2,12 Prozent).

Das Jahrbuch in elektronischer Form

Das Nachschlagewerk ist als PDF-Datei unter der Adresse www.wels.gv.at > **Lebensbereiche** > **Verwaltung und Service** > **Wels in Zahlen** > **Publikationen** ersichtlich.



Im Bild (v.l.): Peter Jungreithmair (Geschäftsführer Wels Marketing & Touristik GmbH), Delegation Stadtmarketing Mödling (Mag. Felix Kandler, Obmann Stadtmarketing.Mödling Gert Zaunbauer, Georg Thomas, Gemeinderat Ing. Michael Danzinger, Sebastian Stenzel), Stadtrat Peter Lehner, Mag. Thomas Brindl (Bezirksstellenleiter WKO Wels) und Heinz Jellmair, MSc (Wirtschaftsservice Wels)

Wels als Vorreiter für Standort-Kooperation

Einstimmig wurde im Parlament der Wirtschaftskammer OÖ das Welser Modell „Wirtschaftsservice Wels (WSW) als Vorbild zur Stärkung der Orts- und Stadtkerne beschlossen. Kürzlich informierte sich eine weitere Städte-Delegation, diesmal aus Mödling, über den erfolgreichen „Welser Weg“ in der Standortko-

operation. Das Wirtschaftsservice Wels bündelt nun seit mehr als drei Jahren die Kräfte und Aktivitäten im Ansiedlungsmanagement und Standortmarketing der Stadt Wels, der Wels Marketing & Touristik GmbH, der Wirtschaftskammer Wels, der Wels Betriebsansiedlungs-GmbH und der Business Upper Austria.



OÖ FAMILIENBUND

Betreuung | Bildung | Beratung | Begegnung

Erziehungsimpulse 2019



Lienhard Valentin

Die Kunst, gelassen zu erziehen

Wie können wir als Erwachsene gelassener werden und die Freude mehr genießen, die das Leben mit Kindern bereiten kann? Wie können wir Wege finden, unsere eigenen alten Erziehungsmuster hinter uns zu lassen, zu mehr innerem Gleichgewicht zu finden und unsere Kinder einfühlsam ins Leben zu begleiten?

Vorverkaufskarten
erhalten Sie in allen Filialen der Sparkasse Oberösterreich.

Eltermbildungsgutscheine
werden an der Abendkasse rückerstattet.





30. September | 19.30 Uhr
Bildungshaus Schloss Puchberg, Wels

Alle Infos unter www.erziehungsimpulse.at



Im Bild (v.l.): Dienststellenleiter Dipl.-Ing. Christoph Haslmayr (Stadtgärtnerei), Peter Lindinger (Obmann Verschönerungsverein Wels), Umweltreferentin Vizebürgermeisterin Silvia Huber und Bürgermeister Dr. Andreas Rabl.

Wels investiert weiterhin in städtische Parkanlagen

Planmäßig voran schreiten die **Investitionen** in den **Ausbau** und die **Verbesserung** der **Parkanlagen** in der Stadt Wels. So inspizierten Bürgermeister Dr. Andreas Rabl und die für die Parkanlagen zuständige Referentin Vizebürgermeisterin Silvia Huber kürzlich den **barrierefrei** gestalteten Umbau des **Parks in der Dragonerstraße**.

Durch die Errichtung dieses barrierefreien Spielplatz- und Parkbereichs wurde ein spezifisches Freiraumangebot für beeinträchtigte Menschen in Wels geschaffen.

Die Planungen erfolgten im Dialog mit den Bürgern im Rahmen einer **Parkwerkstatt** und unter Einbeziehung eines externen Planungsbüros.

Wels bekommt eine Grünflächen-Richtlinie

Im Auftrag von Stadtrat Peter Lehner (Bauen und Stadtentwicklung) erarbeitet die Dienststelle **Stadtentwicklung** eine **Grünflächen-Richtlinie**. Demnach müssen künftig sämtliche Bauvorhaben auf Grünflächen und Räume, die sich positiv auf das Stadtklima auswirken, Rücksicht nehmen.

Bereits in der **Einreichplanung** muss in Zukunft ein **Grünflächen-Kennwert** enthalten sein. Diesen vergleichen die Sachverständigen im Bauverfahren mit den im Bebauungsplan verordneten Zielwerten. Wenn auf dem Bauplatz nicht genügend Grünraum vorhanden ist, müssen zusätzliche Grünflächen auf Dächern oder Fassaden geschaffen werden. Der Erhalt und die Neupflanzung von Bäumen werden ebenfalls entsprechend be-

wertet. Ergänzend soll es auch Kompensationsmöglichkeiten für die Finanzierung von öffentlichen Grünflächen geben.

Die **Ziele** der neuen Richtlinie lauten wie folgt: Erhalt von natürlichem Lebensraum von Tieren und Pflanzen, Verbesserung des Mikroklimas im städtischen Raum, Verringerung der Bodenversiegelung, Reduktion von Hitzeinseln durch Beschattung und Verdunstung sowie Erweiterung und Verbesserung der grünen Infrastruktur der Stadt.

Mit der Grünflächen-Richtlinie erhält die Stadtplanung eine Entscheidungs- und Argumentationsgrundlage, um den speziellen **Nutzen und Wert** von urbaner **grüner Infrastruktur** quantitativ **beurteilen** zu können. Ein Beschluss im Gemeinderat ist noch in diesem Jahr vorgesehen.

Neue Stadtschreiberin durch Jury ausgewählt

Mag. Dr. Marlen Schachinger (Bild) wird bis Samstag, 30. November als Welser **Stadtschreiberin** tätig sein. Die gebürtige Braunauerin lebt und arbeitet im nördlichen Waldviertel sowie in Wien und ist seit 1999 als freiberufliche Autorin und Übersetzerin tätig.

Sie ist die insgesamt **5. Welser Stadtschreiberin** und tritt damit in die Fußstapfen von Michal Hvorecký, Stefan Petermann, Stefanie Sourlier und Stefan Kutzenberger.

Mit ihrem **Projektvorhaben** „Geschichten aus dem Bauch“ setzte sich die Autorin gegen **13 weitere Einreichungen** durch. Inspiriert von Émile Zolas „Der Bauch von Paris“ möchte sich Schachinger während ihres Wels-Aufenthalts auf das **Markt- und Gastronomieleben** fokussieren und den Geschichten der Wirte, Kellner, Marktfahrer, Standler, Kaffeehausbesitzer und



Foto: Robert Gampus

Konditoren nachspüren. Daraus sollen Alltagsporträts entstehen, bei denen die Protagonisten darüber berichten, wie sie das städtische Umfeld erleben.

Kulturstadtrat Johann Reindl-Schwaighofer, MBA: „Der Blick von außen tut unserer Stadt gut. Mittlerweile sind die Stadtschreiber so etabliert in Wels, dass sie eine große Bereicherung für das literarische Geschehen sind.“

UHREN SCHMUCK

Krabath

4600 Wels, Bahnhofstraße 22
Tel.: 07242 / 46839
www.juwelier-krabath.at





Nahmen die feierliche Neueröffnung von Vero Moda vor: Bürgermeister Dr. Andreas Rabl und Innenstadtreferentin Vizebürgermeisterin Christa Raggl-Mühlberger (re.).

Modische Neueröffnungen in der Welser Innenstadt

Viele Umbauten und neue Projekte zur Stärkung des Branchen- und Mietermixes laufen derzeit in der Welser Innenstadt. Die Bekleidungslabens Vero Moda (Schmidtgasse 25) und Capri Mode (Pfarrgasse 16) modernisierten über den Sommer ihre Standorte und feierten zu diesem Anlass Neueröffnungen mit ihren Kunden und geladenen Gästen.

Per Ende August ging der Betreiber von Gerard Men in der Pfarrgasse 26, Inhaber Georg Schmidtmayer, in den Ruhestand. Die Damenboutique am Stadtplatz wird durch seine Gattin auch künftig weitergeführt. Mit dem renommierten Modehändler Schanda aus Kirchdorf ist bereits ein Nachfolger für Herren-Premiumqualität am Standort in der Pfarrgasse gefunden.

Neuer Bagger für den Friedhof angekauft



Ein **neues Arbeitsgerät** steht seit Kurzem den Mitarbeitern am städtischen **Welser Friedhof** zur Verfügung: Der **Bagger Boki 4552** der Firma Reform ist ein speziell für die auf dem Friedhof auftretenden Arbeitsbedingungen konzipiert. So verfügt er über eine sehr hohe Reichweite von 5,6 Metern und kann auch

auf den engen Wegen genutzt werden. Von der Einsatzfähigkeit überzeugten sich kürzlich auch Bürgermeister Dr. Andreas Rabl, Friedhofsreferentin Vizebürgermeisterin Christa Raggl-Mühlberger, Fuhrparkmanager Michael Hechinger und Dipl.-Ing. Dr. Clemens Malina-Altzinger (Firma Reform).

Jubiläum: 70 Jahre Weiße Möwe Wels



Im Sommer fand am Flugplatz Wels die 70-Jahr Feier der Weißen Möwe Wels statt. Auf Grund des schlechten Wetters wurde die Feier in den Hangar verlegt. Dies hat aber der guten Laune der mehr als 200 Gäste nicht geschadet. Trotz schlechtem Wetter konnten einige Zeitfenster gefunden werden, wo die Besu-

cher die angebotenen Rundflüge und Panther-Fahrten genießen konnten. Auch Bürgermeister Dr. Andreas Rabl, die Vizebürgermeister Gerhard Kroiß und Christa Raggl-Mühlberger sowie Stadtrat Klaus Hoflehner nutzten die Gelegenheit, einen Blick hinter die Kulissen des Flugplatzes zu werfen.

MOLTO LUCE®

MOLTO LUCE steht seit über 35 Jahren für ein erfolgreiches, renommiertes Unternehmen in der Beleuchtungsbranche. Mit überzeugender Planung, Entwicklung, Produktion und dem Handel mit hochwertigen Beleuchtungskörpern begeistern wir unsere Kunden und bieten bereits über 440 Mitarbeitern an neun Standorten in Österreich, Deutschland und Italien ein attraktives Arbeitsumfeld. Zur Verstärkung unseres erfolgreichen Teams suchen wir für die Zentrale in WELS und am Standort WEISSKIRCHEN folgende Positionen (m/w):

ZENTRALE WELS:

- LICHTPLANER | CAD-PLANER
- ERP-PROJEKTMANAGER

STANDORT WK:

- PROJEKTLEITER PRODUKTENTWICKLUNG
- TEAMLEITER LEUCHTENPRODUKTION
- CAD-KONSTRUKTEUR

Wir freuen uns auf Ihre Bewerbung unter:
www.moltoluce.com
 Molto Luce GmbH, 4600 Wels, Europastraße 45



Ordnungswache: Richtiger Umgang mit Dementen



In ihrer täglichen Arbeit ist die **Ordnungswache** der Stadt Wels immer öfter mit Menschen konfrontiert, die offensichtlich unter **Demenz** leiden. Um mit den Verhaltensweisen der Betroffenen richtig umgehen zu können, absolvierten die Mitarbeiter eine spezielle **Schulung** bei der städtischen Seniorenbetreuung.

Die Expertinnen der **städtischen Demenzberatungsstelle** vermittelten der Ordnungswache

wertvolle Hintergrundinformationen zum Krankheitsbild Demenz. Die fachliche Grundlage dazu bildete eine Onlineschulung der Alzheimerhilfe Bad Ischl und des SIAK Campus (Sicherheitsakademie Ministerium für Inneres). Im Kurs geht es einerseits um die **Symptome und Verhaltensweisen** der Betroffenen. Dies bildet die Grundlage, um andererseits passend mit den Kranken zu **kommunizieren** und **würdevoll** mit ihnen umzugehen.

Kompetenzzentrum für Lerntherapie geeignet für Kinder und Jugendliche mit:

- Lese- und Rechtschreibschwäche
- Entwicklungsverzögerungen
- ADS mit und ohne Hyperaktivität
- Motivationsproblemen
- Rechenschwäche/Dyskalkulie
- unstrukturierten Arbeitsweisen
- Schul- und Prüfungsängsten
- Lernblockaden
- Wahrnehmungsstörungen
- überhöhten Medienkonsum
- Konzentrationsstörungen



Mag.^a Marion Humer

Anzengruberstraße 6/2, 4600 Wels
Tel.: 0660 / 21 88 107
www.memory-lerntherapie-wels.at



Der Welser Feuerwehrkommandant Branddirektor Ing. Franz Humer, MSc. (li.) stattete mit seinen finnischen Gästen auch Bürgermeister Dr. Andreas Rabl einen Besuch ab.

Finnische Feuerwehrjugend zu Gast in der Stadt Wels

Seit zehn Jahren besteht ein jährlicher Austausch der Feuerwehrjugend aus Wels und finnischen Feuerwehren.

Die Gewinner des „Finnischen Sicherheitsbewerbes“, in diesem Jahr die Gruppe der Feuerwehr

Bobäck, lernten heuer in acht Tagen Österreich kennen. Neben dem Besuch der Städte Wels, Linz, Salzburg und Wien waren die Ausflüge ins Salzkammergut und in die österreichische Bergwelt ein Highlight.

Der ideale Standort für Ihr Unternehmen!

Businesspark Pucking, Hobelweg 4

Modern, flexibel,
preisgünstig!
Superschnelles
Internet. Sofort
bezugsfertig,
Parkplätze.



Einzelbüro: 228 €/Monat, warm
Etage: ab 4,- €/m²/Monat, kalt

Tel.: 0049/7391/770-9363 • E-Mail: A.Schrode@cml-gv.de



Austaller Brennstoffe GmbH
Goldregenstraße 4, A-4600 Wels
Tel.: 07242/47027, Fax DW 20
office@austaller-brennstoffe.at
www.austaller-brennstoffe.at
Heizöle • Diesel • Brennholz
Holzbriketts • Propangas • Kohle

Jetzt trockenes Brennholz einlagern!

Trotz der angenehmen Spätsommertemperaturen, kommt der nächste Winter bestimmt. Die Firma Austaller Brennstoffe GmbH bietet jetzt trockenes Buchenbrennholz an, solange der Vorrat reicht. **Günstige Zustellung mit Kranwagen möglich!**

Neue Adresse: Vis á vis MAX Center

Seit Februar 2017 ist die Firma Austaller Brennstoffe GmbH übersiedelt und freut sich, Sie am neuen Standort in der GOLDREGENSTRASSE (Wels West, vis á vis MAX Center) begrüßen zu dürfen!

Für Ölheizungsbesitzer: Modernisieren zahlt sich aus! Noch 2019 können Sie Ihre in die Jahre gekommene Ölheizung durch eine neue ersetzen und dabei Geld kassieren! Informationen erhalten Sie im Brennstoffhandel oder unter www.heizenmitoel.at.



Sportkonsulent Helmut Aichbauer, ÖTV-Geschäftsführer Thomas Schweda, Sieger Alexander Erler (AUT), Turnierleiter Klaus Burndorfer, Finalist Duje Kekez (CRO) sowie die Gemeinderäte Olivera Stojanovic Bsc. und Ronald Schiefermayr (in Vertretung von Sportreferent Vizebürgermeister Gerhard Kroiß).

Kufsteiner gewann Tennisturnier in Wels

Vor den Augen des extra aus Wien angereisten ÖTV-Geschäftsführers Thomas Schweda erreichte der 21-jährige Kufsteiner Alexander Erler beim „ITF World Tennis Tour Wels 2019 Men's International“ seinen bisher größten Erfolg im Jahre 2019 und gewann das 15.000 Dollar-Weltranglisten-

turnier beim UTC Wels ohne Satzverlust.

Mit 6:4 und 6:4 wies er den kroatischen Qualifikanten Kekez (26) klar in die Schranken. Vom Aufschlag und seiner mächtigen Vorhand her überlegen, ließ er sich seinen vierten Karrietitel auf dieser Ebene der Weltrangliste nicht nehmen.

Entdeckungsreise „Meine Stadt und ich“



Getreu dem Motto „Entdecke, was euch sonst verborgen bliebe“ machten Schulanfänger des Kindergartens Neustadt eine Entdeckungsreise auf dem Welser Museumsweg. Ausgehend von der Burg ging es entlang der mittelalterlichen Stadtmauer zum ehemaligen Minoritenkloster und anschließend vorbei am Wasserturm zum Ledererturm und zum Meilenstein. Dabei hatten

die Kinder die Möglichkeit, die Geschichte der Stadt Wels kennenzulernen und sich mit der Bedeutung der Gebäude und Denkmäler auseinanderzusetzen. Stadträtin Margarete Jossek-Herdt bedankte sich bei Kindergartenleiterin Irene Pfeiffer und Museumspädagogen Anton Knöbl für die durchgeführte Entdeckungsreise mit den Schulanfängern.

Siebenbürgen traf Kasachstan im Burggarten



Der Welser Burggarten ist im Sommer nicht nur aufgrund der beliebten Burggartenkonzerte ein Publikumsmagnet.

Seit 1983 präsentiert der Kulturverein der Siebenbürger Sachsen Folklore im Burggarten und sorgte heuer mit einem gemeinsamen Auftritt mit 15 Tänzern, Akroba-

tän für Aufsehen. Die Darbietungen der kasachischen Künstler in ihren bunten Kostümen und die deutschen Volkstänze waren so hinreißend, dass viele Zuschauer, darunter auch Kulturstadtrat Johann Reindl-Schwaighofer, aufsprangen, ihre Handykameras zückten und begeistert klatschten.

Die Profis vom Land



Maschinenring



Ihr starker Partner durch's
ganze Jahr

BAUM- UND STRAUCHSCHNITT
BAUMABTRAGUNG
GRÜNRAUMPFLEGE
WINTER- UND SOMMERDIENST
GARTEN- UND LANDSCHAFTSGESTALTUNG

Maschinenring Wels
Neinergutstr. 4, 4600 Wels
07242/71230
wels@maschinenring.at
www.maschinenring.at/wels

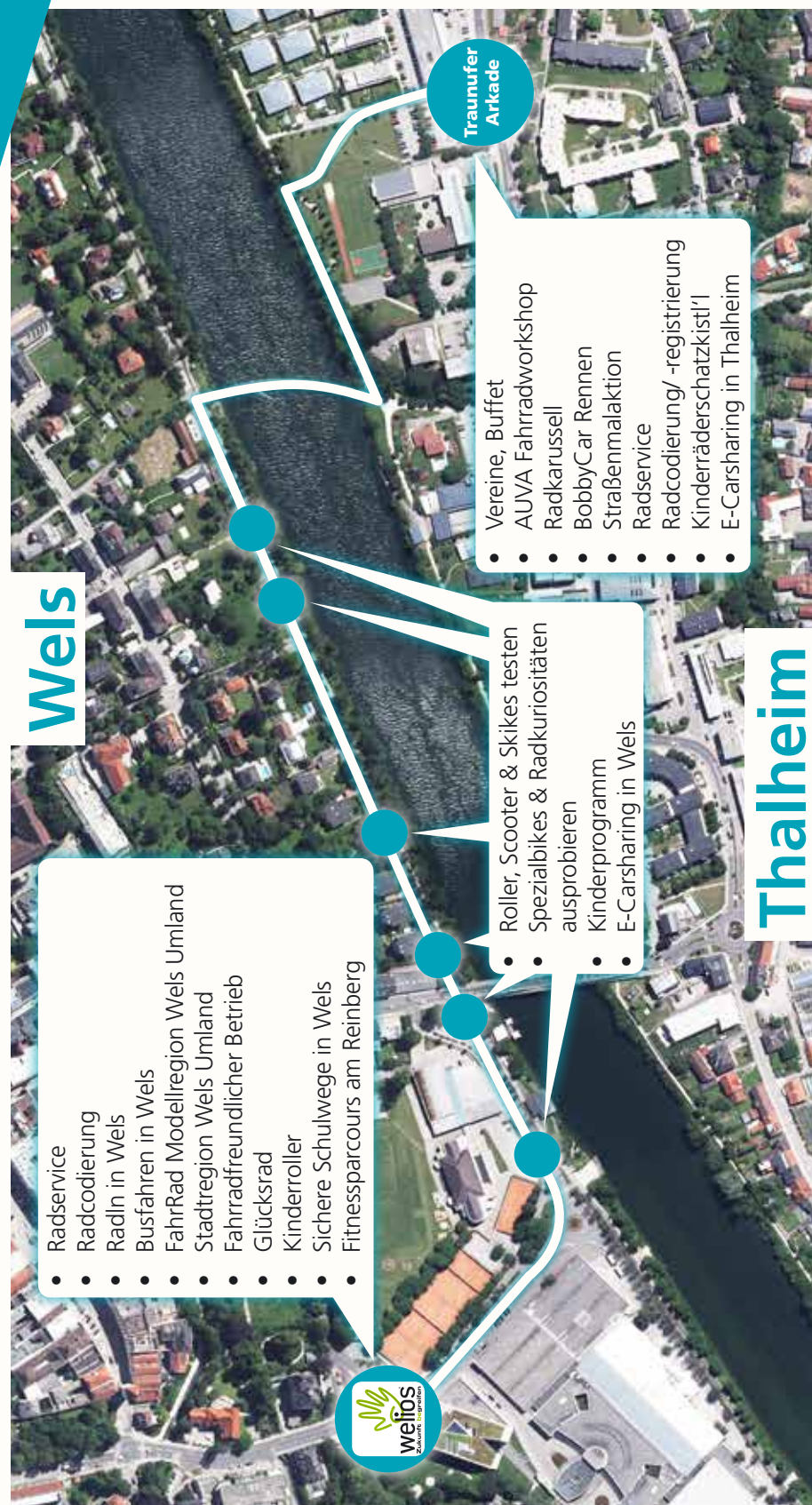

Aktionsräume

Allgemeine Aktivitäten

- Nachhaltig unterwegs - GPS Rallye mit tollen Preisen
- Stadtspaziergang - Treffpunkt um 14:00 Uhr beim Welios

Sa., 21.09.2019

Mobilitätstag

Welios → Traunufer → Thalheim



Weitere Infos unter
wels.at/veranstaltungen



EUROPÄISCHE
MOBILITÄTS
WOCHE
16. bis 22. SEPTEMBER

Mobilitätstag

Welios → Traunufer → Thalheim

Samstag, 21. September 2019

- **Förderung nachhaltige Mobilität - Schwerpunkt 2019: Gehen**
- **Tolle Aktionen** beim **Welios** sowie entlang der **Traunuferpromenade** in Wels und bei der **Traunufer Arkade** in Thalheim.
- Geführte **Stadtspaziergänge** am **18. und 19. September**
- **Lesung** am **20. September**
- **Aktionen** an **Welser Schulen**



wels.at

Weitere Infos unter wels.at/veranstaltungen



wels.at

Ehrenzeichen der Stadt für Sportfunktionäre



An mehrere verdiente Funktionäre des **Skiklub ESKA Wels** verlieh Sportreferent Vizebürgermeister Gerhard Kroiß beim Vereins-Sommerfest **Sportehrenzeichen** der Stadt Wels. Im Bild ist er v.r. mit **Franz Buchinger** (u.a. seit 2008 Chefkampfrichter) und **Klaus Reisegger** (u.a. seit 2008 Leiter des Lehrwesens und

der Breitenarbeit, beide jeweils **Bronze**) sowie mit **Gerlinde** (u.a. seit 30 Jahren Sekretariat und seit 2008 Schriftführerin) und **Marcel Proché** (u.a. seit 1997 Leiter der Kinderskikurse und seit 2008 Werbemanager, beide jeweils **Silber**), Vizebürgermeisterin Silvia Huber sowie Obmann Johann Doppelbauer.

Welldorado: Bademeister erneut Lebensretter



Wie bereits berichtet, wurde Bademeister **Arnold Eisemann** (im Bild m.) kürzlich zum zweiten Mal an seinem Arbeitsplatz im Welldorado zum **Lebensretter**: Diesmal bewahrte er gemeinsam mit seinem Kollegen **Andreas Herzog** (2.v.l.) ein zwölfjähriges Mädchen im **Freibad** vor dem Ertrinken. Bereits im März hatte er

im Hallenbad mit Unterstützung von Badegästen ein fünfjähriges Mädchen erfolgreich reanimiert. Für diesen vorbildlichen Einsatz erhielten Eisemann und Herzog von Bürgermeister Dr. Andreas Rabl (l.), Vizebürgermeister Gerhard Kroiß (2.v.r.) und Magistratsdirektor Dr. Peter Franzmayr (r.) eine Ehrenurkunde.

SPRECHTAGE IM SEPTEMBER

Bürgermeisterstammtisch

mit Bürgermeister Dr. Andreas Rabl

- **Montag, 9. September 2019 um 18:30 Uhr**
in der VHS Pernau, Ingeborg-Bachmann-Straße 23

Präsentation verschiedener Themen mit anschließender Diskussion.



Chrabl
Dr. Andreas Rabl
Bürgermeister

Sicherheitsprechtag

mit Vizebürgermeister Gerhard Kroiß

- **Donnerstag, 12. September 2019 um 17:00 Uhr**
im FreiRaumWels, Altstadt 8

Mit der Ordnungswache und der Polizei.



Kroiß
Gerhard Kroiß
Vizebürgermeister



in Kooperation mit dem
Stadtpolizeikommando Wels





Landeshauptmann Mag. Thomas Stelzer, Landtagsabgeordneter Gemeinderat Dr. Peter Csar, Stadtrat Johann Reindl-Schwaighofer, AK-Präsident Dr. Johann Kalliauer, der Bürgermeister seiner Wohngemeinde Pennewang Mag. Franz Waldenberger sowie Gattin Jela und Schwester Marija Marincic gratulierten Stipo Matanov-Stiki zur Auszeichnung.

Kroatisches Heim Wels: Obmann wurde geehrt

Als Dank für sein vorbildliches Engagement für Kultur und ein gutes Zusammenleben wurde der langjährige Obmann des Kulturvereins „Kroatisches Heim Wels“ Stipo Matanov-Stiki von Landeshauptmann Mag. Thomas Stelzer kürzlich mit der **Verdienstmedaille des Landes OÖ.** ausgezeichnet. Die Kulturmedaille der Stadt Wels wurde

ihm bereits früher verliehen. Kulturstadtrat Johann Reindl-Schwaighofer betont: „Durch die kontinuierliche Beteiligung am kulturellen und gesellschaftlichen Leben hat der kroatische Kulturverein unter der Leitung von Stipo Matanov-Stiki einen wichtigen Beitrag zur Integration der Kroaten in Wels und in ganz Oberösterreich geleistet.“

Kinogutscheine für Schülerlotsinnen



Einen wichtigen Beitrag zur Verkehrssicherheit in Wels haben zwölf Schülerinnen der **Neuen Mittelschule 6 Vogelweide** geleistet: Sie stellten sich im abgelaufenen Schuljahr 2018/2019 als **Schülerlotsinnen** zur Verfügung und erhielten als Dank und

Anerkennung dafür einen **Kinogutschein** von Verkehrsstadtrat Klaus Hoflehner. Dieser ist v.r. im Bild mit Direktorin Mag. Henriette Steinauer, den zwölf Schülerlotsinnen sowie Bezirksinspektor Josef Thaler vom Stadtpolizeikommando.



best shops inside.

GRATIS
TEILNAHME

MAX.CENTER PRÄSENTIERT:

BITTE SCHÖN!

STYLISTEN GEBEN ALLES

**VORHER / NACHHER-
LIVE-SHOWS**

FR. 20.9.: 15.00 & 17.00 UHR
SA. 21.9.: 13.00 & 15.00 UHR

In Kooperation mit

 MEIN LAND. MEIN RADIO.

www.maxcenter.at

Wels unterstützt neue Familienwohngruppen

Gemeinsam mit ihren Eltern (teilen) werden Kinder und Jugendliche in **familiären Problemlagen künftig** im „Stadthaus“ der mopäd GmbH in der Dr. Koss-Straße betreut. Die Stadt Wels **unterstützt das Vorhaben vollinhaltlich**.

Bisher waren dort **sehr schwierige Jugendliche** untergebracht gewesen. Das hat im Umfeld der Stadt zu massiven – auch medial transportierten – **Problemen** geführt. Mit den **neuen Familienwohngruppen** haben die Stadt Wels und die mopäd GmbH nun eine Idee umgesetzt, die schon seit mehreren Jahren im Raum stand und die hinsichtlich der **Kosten** und des **inhaltlichen Ansatzes** im urbanen Bereich sicherlich **effizienter** ist. Insgesamt sollen dort drei bis fünf betroffene Familien unterkommen können, die erste könnte bereits in Kürze einziehen.

Erfahrungen der letzten Jahre haben gezeigt, dass eine exklusive Betreuung von Kindern in Folge von **Fremdunterbringung** nur eine **vorübergehende Unterstützung** sein kann. Das herausfordernde Verhalten des Kindes basiert zum großen Teil auf der Erziehungsbiografie der Eltern. Daher ist es für Familien mittel- und langfristig unabdinglich, dass sowohl mit Eltern und Kinder an der Verbesserung ihres **gemeinsamen familiären Fortkommens** arbeiten.

Die in Wels zukünftig installierte Familienwohngruppe setzt sich im Sinne des lösungsfokussierten Ansatzes mit den familiären Thematiken auseinander, um nachhaltige Veränderung im familiären Miteinander zu erreichen. Das führt zu kürzeren Falldurchlaufzeiten und Betreuungsverläufen, somit zu einer deutlichen Kostenreduktion.

Frauen-Stammtische

Die **„Frauen-Stammtische“** starten wieder am **Dienstag, 1. Oktober** ab **18:30 Uhr** im **Freiraum** (Altstadt 8) mit der Vorstellung der Frauenberatungsstelle Wels. Bisher gab es 14 derartige Termine mit rund 230 Teilnehmerinnen. Nachstehend ein Auszug aus den **Themen**: Frauen-

volksbegehren 2.0, Angebote der Stadt, Generationen-Netzwerke und Wohnen, Pensionssplitting, Mobbing, 100 Jahre Frauenwahlrecht, Pensionsrecht, EU-Wahl, Ehe, eingetragene Partnerschaft und Scheidung etc. Interessierte Frauen können jederzeit eigene Vorschläge einbringen.

Für Firmen: Begleitung bei Behördenverfahren

Erfolgreich über die Bühne gegangen ist der erste Sprechtag der Stadt Wels zum Thema **Verfahrensbegleitung** für **kleine und mittlere Betriebe**.

Von diesem **neuen Service** des Wirtschaftsreferenten und des Wirtschaftsservice Wels profitieren vor allem Ein-Personen-Unternehmen sowie klein- und mittelständische Unternehmen: Für diese sind vor Investitions- oder Standortentscheidungen rasche **Behördenwege** wichtig.

Die neuen Sprechtage bringen Vertreter der **Bau- und Gewerbebehörde** mit ausbauwilligen beziehungsweise an einer An-

siedelung in Wels interessierten **Unternehmern an einen Tisch**. Grundlegende **Fragen** können auf diese Weise bereits **im Vorfeld geklärt** werden. Das wiederum beschleunigt die Behördenverfahren deutlich und macht Wels als Wirtschaftsstandort noch attraktiver.

Im heurigen Jahr sind noch drei Sprechtage vorgesehen. Der nächste Termin ist am **Dienstag, 24. September ab 08:00 Uhr**. **Anmeldungen** sind jederzeit über das Büro von Stadtrat Peter Lehner unter Tel. +43 7242 235 3071 (Isolde Dautermann) möglich.

Einladung zum Gemeinderat

Der Gemeinderat der Stadt Wels lädt alle Welsler herzlich ein, an der am



Montag, 16. September 2019 um 15:00 Uhr in der Stadthalle stattfindenden

35. Sitzung des Gemeinderates teilzunehmen.

Nehmen Sie die Einladung des Gemeinderates der Stadt Wels an und dokumentieren Sie damit ihr Interesse an den aktuellen kommunalpolitischen Entscheidungen in der Stadt Wels.

Die Sitzung wird im Internet (www.wels.gv.at) übertragen.



Finde uns auf Facebook!

www.facebook.com/stadt.wels



5 Jahre Garantie* auf alle Modelle

Wenn schon praktisch, dann mit Style.

Unternehmer aufgepasst: Jetzt bis zu € 5.000,- Preisvorteil beim SEAT Alhambra sichern.

4DRIVE

SEAT

Verbrauch: 5,2-6,7 l/100 km, CO₂-Emission: 135-163 g/km. Stand 08/2019. Symbolfoto. *Preisvorteil inkl. € 2.500,- Business-Bonus für Alhambra FR/Xcellence (€ 2.000,- für Executive und € 1.500,- für Business), Unternehmerkonditionen, 1% Porsche Bank Finanzierungsbonus für Unternehmerkunden, € 500,- Versicherungsbonus und € 500,- Servicebonus. Gültig für SEAT Neuwagen. Finanzierungsbonus und Versicherungsbonus bei Finanzierung über die Porsche Bank und Abschluss einer vollKASKO-Versicherung über die Porsche Versicherung. Servicebonus bei Abschluss eines All Inclusive-Pakets. Aktionen gültig bis 31.12.2019 (Antrags- und Kaufvertragsdatum). Mindestlaufzeit 36 Monate. Mindestnettokredit 50 % vom Kaufpreis. Ausg. Sonderkalkulationen für Flottenkunden und Behörden. Stand 08/2019. Boni sind unverb. empf., nicht kart. Nachlässe inkl. MwSt. und NoVA und werden vom Listenpreis abgezogen. Bei teilnehmenden SEAT-Händlern. **Die Garantie von bis zu 5 Jahren und 100.000 km Laufleistung endet, wenn entweder die vereinbarte Zeitdauer abgelaufen ist oder die max. Laufleistung überschritten wird, je nachdem, was früher eintritt. Aktion gültig bis auf Widerruf.

PORSCHE BANK

SEAT LUGMAYR

4600 Wels, Karl-Schönherr-Straße 1
Tel. 07242/43377, www.lugmayr.at

Hochzeiten

10.08.2019 Markus Berkel, Wels, Manuela Holzweber, Wels; 10.08.2019 Stephan Nohlen, Wels, Lisa Grabner, Wels; 01.08.2019 Manuel Horst Höhlhubner, Wels, Angela Greiner, Wels; 27.07.2019 Martin Schrempf, Wels, Katharina Rosa Anna Weigl, Wels; 27.07.2019 Leo Zwirchmayr, Wels, Angelina Koch, Wels; 20.07.2019 Michael Schwarz, Wels, Gerlinde Klugsberger, Wels; 19.07.2019 Christian Shanti Holzmüller, Wels, Kerstin Oberndorfer, Wels; 13.07.2019 Denis Bekrić, Wels, Aleksandra Ilić, Wels; 13.07.2019 Philipp Lindinger, Wels, Simone Zaubmair, Wels; 13.07.2019 Werner Wiesmair, Wels, Martina Pala, Wels; 06.07.2019 Hajrudin Alekić, Wels, Nejra Osmančićević, Wels; 06.07.2019 Robert Weidinger, Wels, Julia Obermayr, Wels; 05.07.2019 Germano Longhi Beck, Wels, Caroline Vasconcelos Damitz, Wels; 05.07.2019 Siegfried Christian Mayer, Wels, Jutta Zehetner, Wels; 29.06.2019 Manuel Alexander Aichbauer, Wels, Katrin Werner, Wels; 29.06.2019 Vahid Deno, Wels, Sawsen Rashid Ali, Wels

Verstorbene

Irene Schwarz, geb. 04.03.1943; Anna Grundner, geb. 24.05.1913; Herbert Lindenmayer, geb. 14.02.1957, Ringstr. 5; Helmut Strasser, geb. 11.11.1936, Flurgasse 40; Helga Friedemunde Fürthner, geb. 16.12.1931; Franz Lehner, geb. 04.05.1926, Oberfeldstraße 52; Manfred Scherz, geb. 22.06.1966; Johann Schrangl, geb. 14.05.1935; Wolfgang Sattler, geb. 23.10.1971; Maria Langlehner, geb. 18.04.1936; Franz Obermüller, geb. 26.06.1939, Flurgasse 40; Ernst Scharhauser, geb. 10.11.1946; Angela Fasthuber, geb. 27.09.1923, Bahnhofstraße 46; Josef Tossmann, geb. 20.08.1930; Franz Grasl, geb. 27.12.1942, Anne-Frank-Straße 2; Sieglinde Edtbauer, geb. 12.07.1949; Mathilde Hinterhölzl, geb. 09.12.1933, Flurgasse 40; Franz Huemer, geb. 17.03.1946, Ulmenstraße 3; Anna Bräuml, geb. 13.08.1925; Gertrud Puchmair, geb. 23.07.1929; Sieglinde Pamminger, geb. 27.07.1944; Helmut Rübiger, geb. 22.10.1927; Brunhilde Maier, geb. 15.12.1926, Vogelweiderplatz 8; Dipl.-Ing. Ivan Mikolajovich Karzhyllov, geb. 18.04.1946, Mühlstraße 40; Johann Strasser, geb. 27.01.1946; Helga Knall, geb. 09.12.1940; Theresia Junkowitsch, geb. 17.12.1950; Paula Weidinger, geb. 24.08.1933, Oberfeldstraße 52; Anna Stelzhammer, geb. 08.07.1923, Flurgasse 40; Johanna Meyer, geb. 21.02.1957; Josef Darilion, geb. 01.08.1923; Theresia Schiemer, geb. 18.02.1920, Herrengasse 12; Margarete Schneller, geb. 17.02.1942; Andrea Dvorak, geb. 02.01.1965; Maria Plöckinger, geb. 24.06.1930, Oberfeldstraße 52; Stefan Prohaska, geb. 22.06.1935; Franz Humer, geb. 12.06.1940; Barbara Margarethe Naderer, geb. 23.09.1932; Gerhard Stefan Kaisermair, geb. 22.07.1946; Stefan Langwieser, geb. 08.08.1960; Adolf Haslbauer, geb. 09.02.1936; Edeltraud Anne Wimberger, geb. 14.11.1924, Oberfeldstraße 52; Leopoldine Schroll, geb. 26.07.1942; Franz Hubinger, geb. 06.03.1947, Porzellangasse 52; Hilda Lehner, geb. 24.06.1932, Magazinstraße 5a; Sr. Adele, Aloisia Sachsenhofer, geb. 13.04.1918, Grieskirchner Straße 42; Maria Margarethe Duschek, geb. 09.03.1935, Ingeborg-Bachmann-Str. 22

Geburten

11.08.2019 Hermine Maria Humer; 09.08.2019 Robert Alois Jakubec; 08.08.2019 Anna Kloimstein; 07.08.2019 Amine Fistikçi; 07.08.2019 Liam Benjamin Rieger-Harfmann; 06.08.2019 Marcel Gfrerer; 06.08.2019 Sayyed Reza Hosseini; 05.08.2019 Lukas Bodiut; 04.08.2019 Levin Krstić; 02.08.2019 Ajdin Hadžić; 31.07.2019 Theo Grüblinger; 31.07.2019 Michael Theodor Muckenhuber; 31.07.2019 Maryam Zach; 29.07.2019 Hakan Gidrişlioğlu; 28.07.2019 Larissa Zinhobl; 27.07.2019 Esma Kurt; 25.07.2019 Khalek Bin Hamza Kaji; 25.07.2019 Pauline Pluskat; 23.07.2019 Rumejsa Mustafa; 22.07.2019 Nahal Darvish Nahal Darvish; 18.07.2019 Ema Maria Csar-Ragoo-nanun; 18.07.2019 Anna Lang; 18.07.2019 Una Mulasalihović; 17.07.2019 Kaan Emin Bitiş; 17.07.2019 Ayaz-Nicolas Cocolos; 16.07.2019 Tahir Muhadri; 14.07.2019 Emir Ergin Gümüş; 13.07.2019 Theodor Dietrich Fuchs; 13.07.2019 Amar Jenuzi; 13.07.2019 Theo Kuna; 11.07.2019 Dorela Ibraimi; 10.07.2019 Gernot Andreas Kroiß; 10.07.2019 Maximilian Weishuber; 09.07.2019 Erina Dakaj; 09.07.2019 Inna Sinani; 08.07.2019 Emin Dervišević; 07.07.2019 Niklas Arthur Prein; 06.07.2019 Nusret Raimi; 05.07.2019 Mia Gisela Anna Regensburger-Staude; 03.07.2019 Linda Christin Hochgatterer; 03.07.2019 Abdullah Yavuz; 02.07.2019 Milan Abdul Sater; 01.07.2019 Fabian Aleo Geissler; 01.07.2019 Xaver Huemer-Lugmayr; 28.06.2019 Louisa Brunnhuber; 27.06.2019 Efe Kaan Dalak; 27.06.2019 Arwin Djafari

Stadt Wels hilft Eltern zum Schulbeginn

Am Montag, 9. September starten auch in Wels zahlreiche **Erstklassler** ihre **Schullaufbahn**. Deren Eltern müssen davor eine **Menge** für die zukünftigen Schüler **besorgen**: Schultaschen, Hefte, Map-pen, Schreib- und Zeichenmaterial etc. Für Familien mit **geringem Einkommen** bedeutet das eine große **finanzielle Belastung**. Daher gibt es wieder die **Schulbeginnunterstützung** der Stadt Wels. Anspruchsberechtigt sind dabei – bis zu gewissen Einkommengrenzen der Eltern – alle Schüler, die in **Wels** ihren **Wohnsitz** haben und die **1. Schulstufe der Volksschule** besuchen. Vorschüler können ebenfalls die Unterstützung beanspruchen, damit entfällt aber die Beihilfe bei Eintritt in die Volksschule.

Die Höhe der Unterstützung beträgt **78 Euro**

- für „Vollfamilien“ (zwei Erziehungsberechtigte) mit lohnsteuerpflichtigem Einkommen bis zu 2.332,65 Euro beziehungsweise

- für „Teilfamilien“ (ein Erziehungsberechtigter) bis 1.866,12 Euro.

Die entsprechenden **Formulare** erhalten die Kinder am Schulanfang in den **Schulen**. Darüber hinaus liegen sie in der Dienststelle Bürgeranliegen im **Bürgercenter** (Rathaus, Stadtplatz 1, Erdgeschoss, Zi. 7) auf und stehen unter www.wels.gv.at > **Formulare** > **Bildung** zum Herunterladen bereit.

Die ausgefüllten **Anträge** können **bis Mittwoch, 1. April 2020** in der Schule oder in der Dienststelle Kinder- und Jugendhilfe (Traungasse 6, Zimmer 132) abgegeben werden. Dort gibt es unter Tel. +43 7242 235 7950 auch **nähere Informationen** zu dieser städtischen Unterstützung. „Die Kosten zum Schulstart sind jedes Jahr eine Herausforderung, und somit ist es uns ein großes Anliegen, Familien in dieser Zeit finanziell zu unterstützen“, so Bürgermeister **Dr. Andreas Rabl** und Sozialreferentin Vizebürgermeisterin **Christa Raggl-Mühlberger**.

Sozialberatungsstellen der Stadt Wels

Sozialberatungsstelle SÜD

Dragonerstraße 22
Tel. +43 7242 235 3880

E-Mail: sozialberatungsstelle@wels.gv.at
Um telefonische Terminvereinbarung wird gebeten

Sozialberatungsstelle NORD

Flurgasse 40 und
Otto-Loewi-Straße 2
Tel. +43 7242 235 3130



Amtliche Kundmachungen

Magistrat der Stadt Wels
BauR-269-06-9-2018

Bebauungsplan Nr. 323/C.1
(Stadtteil: Vogelweide)
für die Stadt Wels

Der Bebauungsplan Nr. 323/C.1 für ein Teilgebiet der Katastralgemeinde 51218 Obereisenfeld, im Gebiet Oberfeldstraße – östliche Grundstücksgrenze der Parzelle Nr. 309/1 (Widmungsgrenze) – Grünbach – Laahener Straße, wurde in der Zeit vom 05.06.2019 bis einschließlich 21.06.2019 öffentlich kundgemacht und hat am 22.06.2019 Rechtswirksamkeit erlangt. Der Bebauungsplan liegt während der Amtsstunden beim Magistrat der Stadt Wels, Dienststelle Stadtentwicklung, Amtsgebäude Pfarrgasse 25, 2. Stock zur Einsichtnahme für jedermann auf.

Magistrat der Stadt Wels
BauR-269-06-13-2018

Bebauungsplan Nr. 411/2.7
(Stadtteil: Neustadt)
für die Stadt Wels

Der Bebauungsplan Nr. 411/2.7 für ein Teilgebiet der Katastralgemeinde 51226 Puchberg, im Gebiet Toiflweg – Grieskirchner

Straße – Hunderterweg – westliche Grundstücksgrenzen der Parzellen Nr. 31/3, 31/10 und 31/8, wurde in der Zeit vom 05.06.2019 bis einschließlich 21.06.2019 öffentlich kundgemacht und hat am 22.06.2019 Rechtswirksamkeit erlangt. Der Bebauungsplan liegt während der Amtsstunden beim Magistrat der Stadt Wels, Dienststelle Stadtentwicklung, Amtsgebäude Pfarrgasse 25, 2. Stock zur Einsichtnahme für jedermann auf.

Magistrat der Stadt Wels
BauR-269-06-6-2018

Bebauungsplan Nr. 114/2.9
(Stadtteil: Innenstadt)
für die Stadt Wels

Der Bebauungsplan Nr. 114/2.9 für ein Teilgebiet der Katastralgemeinde 51242 Wels, im Gebiet Traungasse Nr. 14, wurde in der Zeit vom 05.06.2019 bis einschließlich 21.06.2019 öffentlich kundgemacht und hat am 22.06.2019 Rechtswirksamkeit erlangt. Der Bebauungsplan liegt während der Amtsstunden beim Magistrat der Stadt Wels, Dienststelle Stadtentwicklung, Amtsgebäude Pfarrgasse 25, 2. Stock zur Einsichtnahme für jedermann auf.



Zivilschutz- Probealarm

Samstag, 5. Oktober 2019
von 12:00 bis 12:45 Uhr

Bedeutung der Signale

Sirenenprobe:  **15 Sekunden**

Warnung:  **3 Minuten** gleich bleibender Dauerton

Herannahende Gefahr!
Radio oder Fernsehen (ORF) bzw. Internet (www.orf.at) einschalten. Verhaltensmaßnahmen beachten.

Alarm:  **1 Minute** auf- und abschwelliger Heulton

Gefahr!
Schützende Bereiche bzw. Räumlichkeiten aufsuchen, über Radio oder Fernsehen (ORF) bzw. Internet (www.orf.at) durchgegebene Verhaltensmaßnahmen befolgen.

Alarm:  **1 Minute** gleich bleibender Dauerton

Ende der Gefahr!
Weitere Hinweise über Radio oder Fernsehen (ORF) bzw. Internet (www.orf.at) beachten.

Am 5. Oktober 2019 nur Probealarm!

OÖ Haus- und Grundbesitzerbund

Bezirk Wels und Umgebung: Interessensvertretung der privaten Haus-, Wohnungs- und Grundbesitzer

Kaiser-Josef-Platz 47, Tel. +43 7242 293 61
E-Mail: hausbesitzerbund.wels@aon.at

Sprechtage: Montag bis Freitag 08:00 bis 12:00 Uhr
Termine nach telefonischer Vereinbarung

Der Opel

CROSSLAND X

- Innovatives Head-Up Display
- 180° Panorama-Rückfahrkamera
- Automatische Gefahrenbremsung mit Fußgängererkennung¹

Jetzt schon ab
€ 18.759,-



¹ Die Automatische Gefahrenbremsung mit Fußgängererkennung ist zwischen 5 und 85 km/h aktiv. Details finden Sie auf unserer Webseite. Abbildung zeigt Sonderausstattungen.

Autohaus
FAZENY
www.auto-fazeny.at Weißkirchen

Autohaus Fazeny GmbH

Böllerstraße 12
4616 Weißkirchen an der Traun

Tel: 07243/56124

www.auto-fazeny.at

office@auto-fazeny.at



DIE ZUKUNFT GEHÖRT ALLEN

Allgemeines Wahlrecht wurde über Jahrhunderte mühsam errungen

Bei allen Wahlen, so auch am Sonntag, 29. September, gilt in Österreich das allgemeine Wahlrecht.

Es bedeutet, dass mit gewissen Einschränkungen grundsätzlich alle Staatsbürger wählen dürfen, unabhängig von Herkunft, Bildungsstand, Einkommen, Religion oder Geschlecht. Dieses Recht hat es nicht immer gegeben... Im Gegenteil: Das allgemeine Wahlrecht musste über Jahrhunderte hinweg im Interessenskonflikt mit Monarchen, Adel und Bürgertum errungen werden. Dies hatte zur Folge, dass nicht nur in Österreich, sondern auch in anderen Staaten das Wahlrecht „scheibchenweise“ eingeführt wurde und zunächst an bestimmten Bedingungen geknüpft war:

recht im Revolutionsjahr 1848, als erstmals ein an die Steuerleistung gebundenes Wahlrecht eingeführt wurde. Dieses wurde in den folgenden Jahrzehnten schrittweise ausgeweitet. Trotzdem durften beispielsweise 1873 erst rund sechs Prozent der männlichen Bevölkerung ab einem Alter von 24 Jahren ihre Stimme abgeben!

Erst ab 1919 Wahlrecht für Frauen eingeführt

Erst 1907 folgte der nächste große Wurf, als das allgemeine Männerwahlrecht (aktiv ab 24 Jahren, passiv ab 30 Jahren) eingeführt wurde.

Erst 1919, also nach dem Untergang der Habsburgermonarchie,

erhielten auch Frauen das allgemeine und gleiche Wahlrecht. Dieses feierte also heuer seinen 100. Geburtstag! Das bedeutet aber nicht, dass es während

der vergangenen Jahrzehnte auch immer gegolten hat: Während der Zeit des austrofaschistischen Ständestaates (1933 bis 1938) und während der Diktatur des Nationalsozialismus (1938 bis 1945) war dies nicht der Fall! Erst 1945 wurde das allgemeine Wahlrecht wieder eingeführt, wobei anfangs allerdings noch die ehemaligen Nationalsozialisten ausgeschlossen waren.

Die jüngste Ausweitung des allgemeinen Wahlrechts fand 2007 statt und betraf die Senkung des aktiven Wahlalters von 18 auf 16 und des passiven Wahlalters von 19 auf 18 Jahre.

ACHTUNG:



Am Wahltag gilt in der Stadt Wels die Wahlzeit von 08:00 bis 16:00 Uhr!



Wahlrecht: Gleich, frei, unmittelbar, geheim und persönlich

Neben dem allgemeinen Wahlrecht gelten in Österreich und den meisten anderen demokratischen Staaten auch noch folgende Prinzipien:

Gleiches Wahlrecht: Alle Wähler verfügen über die gleiche Zahl von Stimmen, deren „Gewicht“ ebenfalls gleich ist (anders als etwa in einer Aktiengesellschaft, in der die Anteile eines Aktionärs die Stimmzahl bestimmen).

Freies Wahlrecht: Unbeeinflusst von dritter Seite bei den Wahlvorschlägen (Liste der Kandidaten), bei der Wahlwerbung und der Ausübung des aktiven oder passiven Wahlrechts.

Unmittelbares Wahlrecht: Die Abgeordneten beziehungsweise ihre wahlwerbenden Listen werden unmittelbar (und nicht über eine Zwischenstufe, z.B. Wahlmännergremium in den USA) gewählt.

Geheimes Wahlrecht: Die Wähler können ihren Stimmzettel unbeobachtet und unbeeinflusst in einer Wahlzelle selbst ausfüllen und in einem Umschlag in die Wahlurne werfen. Bei einer Behinderung (Details sind in der jeweiligen Wahlordnung geregelt) kann man sich beispielsweise einer selbst gewählten Begleitperson bedienen.

Persönliches Wahlrecht: Jeder Wahlberechtigte gibt seine Stimme persönlich ab, d. h. niemand kann für jemanden anderen ein „Kreuzerl“ machen. Dies geschieht entweder direkt am Wahltag in der Wahlzelle oder davor mittels Wahlkarte oder Briefwahl.



Nationalratswahl am 29. September 2019

Etwa an Stand, Besitz (Kuriwahlrecht), Bildung oder Steuerleistung (Zensuswahlrecht).

Wahlrecht seit dem Jahr 1848 schrittweise ausgeweitet

Und selbst dort, wo das allgemeine Wahlrecht für Männer verwirklicht war, stand es Frauen noch immer nicht offen. Vor knapp drei Jahrzehnten gab es beispielsweise in der Schweiz noch immer Kantone (= Regionen), in denen Frauen nicht wählen und gewählt werden durften!

In Österreich begann die Entwicklung hin zum allgemeinen Wahl-

Infos und Kundmachungen zur Nationalratswahl am 29. September

Informationen über die Ausstellung der Wahlkarten
BZ-WS-20-2019

Am **29. September 2019** findet die **Nationalratswahl** statt.

I. An der Wahl können nur Wahlberechtigte teilnehmen, deren Namen im abgeschlossenen Wählerverzeichnis enthalten sind.

Jede Wahlberechtigte oder jeder Wahlberechtigte hat nur eine Stimme und übt ihr oder sein Wahlrecht grundsätzlich an dem Ort (Gemeinde, Wahlsprengel) aus, in dessen Wählerverzeichnis sie oder er eingetragen ist. Wahlberechtigte, die im Besitz einer Wahlkarte sind, **können ihr Wahlrecht auch außerhalb dieses Ortes ausüben**.

II. Anspruch auf Ausstellung einer Wahlkarte haben Wahlberechtigte, die sich voraussichtlich am Wahltag nicht am Ort (Gemeinde, Wahlsprengel) ihrer Eintragung in das Wählerverzeichnis aufhalten werden und deshalb ihr Wahlrecht nicht ausüben könnten. Ferner haben jene Personen Anspruch auf Ausstellung einer Wahlkarte, denen der Besuch des zuständigen Wahllokals am Wahltag infolge mangelnder Geh-, Transportfähigkeit oder Bettlägerigkeit, sei es aus Krankheits-, Alters- oder sonstigen Gründen, oder wegen ihrer Unterbringung in gerichtlichen Gefangenhäusern, Strafvollzugsanstalten, im Maßnahmenvollzug oder in Hafträumen unmöglich ist, und die die Möglichkeit der Stimmabgabe vor einer besonderen Wahlbehörde in Anspruch nehmen oder mittels Briefwahl wählen wollen.

III. Vorgang bei der Antragstellung und Ausstellung einer Wahlkarte:

1. Antragsort:

Bei der Gemeinde, von der die

wahlberechtigte Person in das Wählerverzeichnis eingetragen wurde. Im Ausland kann die Ausstellung und Ausfolgung der Wahlkarte auch im Weg einer österreichischen Vertretungsbehörde beantragt werden.

2. Antragsfrist:

Ab sofort können Anträge auf Ausstellung einer Wahlkarte entweder **schriftlich** bis zum **4. Tag vor der Wahl** (Mittwoch, 25. September 2019) oder, wenn

die Identität durch ein Dokument (Personalausweis, Pass oder Führerschein usw.) nachzuweisen, beim schriftlichen Antrag kann die Identität, sofern der Antrag im Fall einer elektronischen Einbringung nicht mit einer qualifizierten, elektronischen Signatur versehen ist, auch auf andere Weise, etwa durch Angabe der Passnummer, durch Vorlage der Ablichtung eines amtlichen Lichtbildausweises oder einer anderen Urkunde glaubhaft gemacht

onsblatt „Informationen betreffend die Stimmabgabe mittels Wahlkarte“ sowie Aufstellungen der Bewerberinnen und Bewerber zusätzlich ausgefolgt.

3. Die Wahlkarteninhaberin oder der Wahlkarteninhaber kann sowohl im Inland als auch im Ausland die Stimme sofort nach Erhalt der Wahlkarte abgeben (**Briefwahl**) und muss nicht bis zum Wahltag zuwarten. Der Vorgang der Stimmabgabe mittels Briefwahl kann dem der Wahlkarte beigelegten Informationsblatt „Informationen betreffend die Stimmabgabe mittels Wahlkarte“ entnommen werden. Im Inland besteht auch die Möglichkeit, am **Wahltag** vor einer Wahlbehörde zu wählen. In diesem Fall hat die Wahlkarteninhaberin oder der Wahlkarteninhaber die Wahlkarte bis zur Stimmabgabe sorgfältig zu verwahren und am **Wahltag** der Wahlleiterin oder dem Wahlleiter zu überreichen. Vor der Wahlbehörde hat sich die Wahlkartenwählerin oder der Wahlkartenwähler, wie alle übrigen Wählerinnen und Wähler, durch eine Urkunde oder sonstige amtliche Bescheinigung, aus der ihre oder seine Identität ersichtlich ist, auszuweisen.



Nationalratswahl am 29. September 2019

eine persönliche Übergabe der Wahlkarte an eine von der Antragstellerin oder vom Antragsteller bevollmächtigte Person möglich ist, bis zum 2. Tag vor der Wahl (Freitag, 27. September 2019, 12.00 Uhr) gestellt werden. **Mündlich** (nicht jedoch telefonisch) kann eine Wahlkarte bis zum 2. Tag vor der Wahl (Freitag, 27. September 2019, 12.00 Uhr) beantragt werden.

3. Beginn der Ausstellung:

Nach Vorliegen der amtlichen Stimmzettel (knapp vier Wochen vor der Wahl).

4. Antragsform:

Mündlich oder schriftlich (per Telefax oder, falls bei der Gemeinde vorhanden, auch per E-Mail oder Internetmaske; **keinesfalls beim Bundesministerium für Inneres**). Beim mündlichen Antrag ist

werden. Jeder Antrag auf Ausstellung einer Wahlkarte ist zu begründen.

IV. Die Wahlkarte und ihre Verwendung:

1. Die Wahlkarte ist ein weißer, verschließbarer Briefumschlag.

2. Wird dem Antrag auf Ausstellung einer Wahlkarte stattgegeben, so wird von der Gemeinde, die die Wahlkarte ausstellt, in diese Wahlkarte der amtliche Stimmzettel des Regionalwahlkreises und ein mit der Nummer des Landeswahlkreises bedrucktes, beige, verschließbares Wahlkuvert eingelegt und die Wahlkarte hierauf unverschlossen der Antragstellerin oder dem Antragsteller ausgefolgt. Mit der Wahlkarte werden ein Informati-

V. Duplikate für abhanden gekommene Wahlkarten dürfen von der Gemeinde **nicht ausgefolgt werden**.

Durch eine „Kundmachung über Verfügungen der Gemeindegewahlbehörde vor der Wahl“ werden Wahllokale, dazugehörige Verbotzonen und die Wahlzeit in der Gemeinde bekanntgegeben. Wahlberechtigte mit Wahlkarte können dieser Kundmachung entnehmen, in welchem (welchen) Wahllokal(en) sie ihre Stimme abgeben können.

Der Bürgermeister:

Dr. Andreas Rabl eh.

Nationalratswahl am 29.09.2019

BZ-WS-22-2019

Nachfolgend werden gemäß § 15 Abs. 5 Nationalrats-Wahlordnung 1992, BGBl 471/1992 idgF., die Namen der Mitglieder der Gemeindevahlbehörde Wels kundgemacht:

Vorsitzender und Gemeindevahlleiter: Mag. Dr. Georg Granner, LL.B.

Stellvertreter: Mag. Peter Schäfer

Beisitzer:

SPÖ	GR. Mag. Bernhard Humer
SPÖ	Abg.z.NR. Petra Wimmer
SPÖ	StR. Klaus Hoflehner
SPÖ	GR. Mag. Mato Simunovic
FPÖ	Vzbgm. Gerhard Kroiß
FPÖ	KR. Willibald Baumgartner
FPÖ	GR. Dietmar Marehard
ÖVP	GR. Markus Wiesinger
ÖVP	Petra Kager

Ersatzbeisitzer:

SPÖ	Abg.z.NR. Eva Maria Holzleitner
SPÖ	GR. Laurien Scheinecker
SPÖ	GR. Karl Schönberger
SPÖ	GR. Mag. Sabine Brenner-Nerat
FPÖ	Mag. Günter Lehner
FPÖ	Manfred Wiesinger
FPÖ	GR. DI Gunter Haydinger
ÖVP	Sybille Prähofer
ÖVP	Thomas Stoyer, MBA

Vertrauensperson: NEOS GR. Markus Herbert Hufnagl, MBA

Für die Gemeindevahlbehörde:

Mag. Dr. Georg Granner, LL.B. eh.
Gemeindevahlleiter

Nationalratswahl am 29.09.2019

BZ-WS-21-2019

Nachfolgend werden gemäß § 15 Abs. 5 Nationalrats-Wahlordnung 1992, BGBl 471/1992 idgF., die Namen der Mitglieder der Bezirkswahlbehörde Wels-Stadt kundgemacht:

Vorsitzender und Bezirkswahlleiter: Bgm. Dr. Andreas Rabl

1. Stellvertreter: Mag. Georg Parzmayr
2. Stellvertreterin: SenR. Mag. Manuela Pfann
3. Stellvertreterin: Dr. Marlene Steinhuber

Beisitzer:

SPÖ	GR. Stefan Ganzert
SPÖ	LABg. Petra Müllner
SPÖ	Vzbgm. Silvia Huber
SPÖ	StR. Johann Reindl-Schwaighofer
FPÖ	Vzbgm. Christa Raggl-Mühlberger
FPÖ	StR. Margarete Josseck-Herd
FPÖ	Dr. Bernhard Wieser
ÖVP	StR. Peter Lehner
ÖVP	GR. Stefan Haböck

Ersatzbeisitzer:

SPÖ	GR. Barbara Wildfellner
SPÖ	GR. Christian Kittenbaumer
SPÖ	GR. Mag. Daniela Schindler
SPÖ	Werner Forstinger
FPÖ	LABg. Mag. Silke Lackner
FPÖ	GR. Egon Schatzmann
FPÖ	GR. Heinrich Taitl
ÖVP	Brigitte Wartinger
ÖVP	Bernhard Lehner

Vertrauensperson: NEOS Dr. Hans-Peter Heinzl

Für die Bezirkswahlbehörde:

Dr. Andreas Rabl eh.
Bezirkswahlleiter

BESONDERS BEACHTEN!

Bitte bringen Sie zur Stimmenabgabe **unbedingt** einen **amtlichen Lichtbildausweis** mit, aus dem **Ihre Identität** ersichtlich ist (z.B. Reisepass, Personalausweis, Führerschein)!

Die Wahlzeit für die am Sonntag, 29. September stattfindende Nationalratswahl wird von 08:00 bis 16:00 Uhr festgesetzt.



Finde uns auf Facebook!
www.facebook.com/stadt.wels



Die Amtsblatt Ausgabe 8/2019

erscheint am Montag, 14. Oktober 2019



Gute Aussichten mit

HB Fenster

Sonnenschutz (seit 1986)

Reparaturen aller Marken

4600 Wels
Kreuzweg 28
Tel.: 0676 / 32 09 451
E-Mail: office@hb-fenster.at
Homepage: www.hb-fenster.at



Thomas Brandtner

Stadt Wels
Gemeindewahlbehörde Wels
Nationalratswahl am 29.09.2019
BZ-WS-22-2019

Kundmachung

der Wahlsprengel, der zugehörigen Wahllokale, der Verbotszonen, der Wahlzeit und der Strafbestimmungen gemäß § 52 Abs. 2 Nationalrats-Wahlordnung 1992, BGBl 471/1992 idgF.

**Rathaus,
Eingang Stadtplatz 3
Wahlkartenlokal**



Sprengel 101

Altstadt, Am Zwinger, Burggasse, Freiuung, Hafergasse, Hofergasse, Johannisgasse, Minoritengasse, Minoritenplatz, Plobergerstraße, Ringstraße, Schmidtgasse, Stadtplatz, Traungasse, Traunuferstraße Nr. 1 bis 9A, Volksgartenstraße, Weliosplatz

Wahllokal:

**Markthalle,
Hamerlingstraße 8**



Sprengel 102

Baumgartnerstraße, Dragonerstraße unger. Nr. 1 bis 13, ger. Nr. 2 bis 26, Fabrikstraße, Gerichtsstraße, Hamerlingstraße, Dr.-Koss-Straße, Theodor-Körner-Straße, Lokalbahnplatz, Maria-Theresia-Straße unger. Nr. 1 bis 25, ger. Nr. 2 bis 14, Neugasse, Pater-Wörndl-Straße, Pollheimerstraße, Rosenauer Straße Nr. 1 bis 21, Salzburger Straße unger. Nr. 1 bis 39, ger. Nr. 2 bis 42, Dr.-Salzmann-Straße, Schwimmschulgasse

Wahllokal:

**Neue Mittelschule 1 Stadtmittelpark,
Rainerstraße 5**



Sprengel 103

Almgasse, Bahnhofstraße unger. Nr. 1 bis 29, ger. Nr. 2 bis 36, Bäcker-gasse, St.-Georgs-Gasse, Hessenstraße, Kaiser-Josef-Platz, Martin-Luther-Platz, Maximilianstraße Nr. 1 bis 6, Pfarrgasse, Rosegger-

straße, Spitalhof, Stelzhamerstraße Nr. 1 bis 13

Sprengel 104

Am Römerwall, Anzengruberstraße, Eisenhowerstraße, Rablstraße, Rainerstraße, Karl-Loy-Straße, Schubertstraße, Vogelweiderstraße Nr. 1 bis 9

Wahllokal:

**Leopold Spitzer-
Pensionistenheim,
Hans-Sachs-Straße 22**



Sprengel 105

Bachweg, Carl-Blum-Straße, Eisenfeldstraße, Faßbinderstraße, Gemeinestraße, Glaserstraße, August-Göllerich-Straße, Griesstraße, Haunoldsegg-Gasse, Knorrstraße Nr. 1 bis 12, Linzer Straße unger. Nr. 1 bis 63, 67 bis 91, ger. Nr. 2 bis 80, Magazinstraße, Obermüllnerstraße, Pernauer Straße unger. Nr. 1 bis 29, ger. Nr. 2 bis 4, Prielstraße, Reitschulgasse, Hans-Sachs-Straße unger. Nr. 1 bis 55, ger. Nr. 2 bis 64, Schermburgstraße, Wiesenstraße Nr. 1 bis 30

Wahllokal:

**Kindergarten Herrengasse,
Herrengasse 8b**



Sprengel 106

Adlerhof, Adlerstraße, Fischergasse, Herrengasse ausgen. Nr. 12, Kolpingstraße, Maximilianstraße Nr. 7 bis Ende, Stelzhamerstraße Nr. 14 bis Ende, Traunuferstraße Nr. 10 bis 34

Sprengel 107

Alois-Auer-Straße, Bahnhofplatz, Bahnhofstraße unger. Nr. 31 bis Ende, ger. Nr. 38 bis Ende, Buxbaumstraße, Froniusplatz, Goethestraße, Dr.-Groß-Straße, Konrad-Meindl-Straße, Dr.-Schauer-Straße ausgen. Nr. 5, Schillerstraße, Magdalena-Stöger-Straße

Wahllokal:

**Dreiklang Herminenhof,
Maria-Theresia-Straße 33**



Sprengel 201

Bernardingasse, Charwatstraße,

Dragonerstraße unger. Nr. 15 bis 27, ger. Nr. 28 bis 40, Edisonstraße, Feldgasse, Franz-Fritsch-Straße, Kienzlstraße, Maria-Theresia-Straße unger. Nr. 27 bis Ende, ger. Nr. 16 bis 46, Marodenhausstraße, Messeplatz, Rennbahnstraße, Rosenauer Straße Nr. 22 bis Ende

Wahllokal:

**Neue Mittelschule 8 Lichtenegg,
Zeileisstraße 1**



Sprengel 202

Baugasse, Brenneierstraße, Dragonerstraße Nr. 44, Freiheitsstraße, Grinzenbergerstraße, Hinterschweigerstraße unger. Nr. 1 bis 39, Kalvarienberggasse, Kleingasse, Porzellangasse unger. Nr. 1 bis 23, ger. Nr. 2 bis 38, Quergasse, Salzburger Straße unger. Nr. 41 bis 61, ger. Nr. 44 bis 114A, Walter-Vogler-Straße, Richard-Wagner-Straße, Zeileisstraße unger. Nr. 17 bis 25

Sprengel 203

Hinterschweigerstraße ger. Nr., unger. Nr. 41 bis Ende, Paracelsusstraße unger. Nr. 1 bis 41, ger. Nr. 2 bis 34, Salzburger Straße unger. Nr. 63 bis 87, ger. Nr. 116 bis 142, Wimpassinger Straße unger. Nr. 1 bis 25, ger. Nr. 2 bis 20, Zeileisstraße ger. Nr., unger. Nr. 1-15 und 27-Ende

Wahllokal:

**Tagesheimstätte Noitzmühle,
Eibenstraße 25**



Sprengel 204

Bauordenstraße, Eibenstraße Nr. 75 bis Ende, Grüne Zeile unger. Nr. 41 bis Ende, ger. Nr. 44 bis Ende, Lärchenstraße, Matthias-Corvinus-Straße, Prinz-Eugen-Straße, Radetzkystraße, St.-Stefan-Straße, Tannenstraße, Ulmenstraße, Ungarnstraße

Wahllokal:

**Volksschule Lichtenegg,
Schulstraße 1**



Sprengel 205

Bauernstraße, Dragonerstraße unger. Nr. 29 bis Ende, ger. Nr. 42, 46 bis Ende, Durisolstraße, Gießerbachstraße, Grünbergstraße, Grüne Zeile unger. Nr. 21 bis 39, ger. Nr. 22 bis 42, Kreuzweg, Lichtenegger Straße unger. Nr. 1 bis 49, ger. Nr. 2 bis 46, Perlenweg, Pulverturmstraße, Rosenau, Sonnststeinstraße, Schloß Lichtenegg, Schulstraße, Traunsteinstraße, Weidenweg

Sprengel 206

Ahornstraße, Aichingerstraße, Albrechtstraße Nr. 1 bis 6, Eichenstraße, Paracelsusstraße unger. Nr. 43 bis Ende, ger. Nr. 36 bis Ende,

Perneggerstraße, Rusterstraße, Salzburger Straße unger. Nr. 89 bis 189, ger. Nr. 144 bis 226, Seidlstraße

Sprengel 207

Birkenstraße Nr. 1 bis 12, Maria-Theresia-Straße ger. Nr. 48 bis Ende.

Sprengel 208

Am Rosenhag, Lindenstraße Nr. 31 bis Ende, Margeritenstraße, Nelkenstraße, Tulpenweg

Sprengel 209

Grüne Zeile Nr. 1 bis 20, Lindenstraße Nr. 1 bis 30, Macsadyweg

Sprengel 210

Birkenstraße Nr. 13 bis Ende, Königseiderstraße

Wahllokal:

**Alten- und Pflegeheim
Noitzmühle, Eingang
Traunaustraße 11**



Sprengel 211

Akeleistraße, Auweg, Berg, Bergstraße, Clematisstraße, Franz-Doppler-Straße, Eben, Ebenstraße, Efeustraße, Europastraße unger. Nr., ger. Nr. 2 bis 46, Felbermayrstraße, Fliederstraße, Föhrenstraße Nr. 17, Gassl, Ginsterstraße, Gladiolenstraße, Goldregenstraße, Gunkirchener Straße, Hölzl, Hölzlstraße, Jasminstraße, Franz-Jägerstätter-Straße, Krokusstraße, Laven-delstraße, Lichtenegger Straße unger. Nr. 51 bis Ende, ger. Nr. 48 bis Ende, Ligusterstraße, Lilienstraße, Löwenzahnstraße, Magnolienstraße, Malvenstraße, Mendelstraße, Mühlbachstraße, Narzissenstraße, Noitzmühlstraße, Ritterspornstraße, Salzburger Straße unger. Nr. 191 bis Ende, ger. Nr. 228 bis Ende, Sengerstraße, Otto-Teufelberger-Straße, Traunaustraße Nr. 11, Trausenegg, Trausenegger Damm, Marie-Valerie-Straße, Veilchenstraße, Waidhausen, Waidhausenstraße, Wegenerstraße, Westring, Zirbenstraße

Wahllokal:

**Kindergarten Noitzmühle,
Föhrenstraße 12**



Sprengel 212

Föhrenstraße ausgen. Nr. 17 und 19, Risa-Höllermann-Straße, Sanddornstraße, Seidelbaststraße, Traunaustraße Nr. 1 bis 10 und 13 bis 23

Sprengel 213

Europastraße Nr. 48, Fichtenstraße, Otto-Hahn-Straße, Kuhnstraße, Liebigstraße, Preglstraße, Redtenbacherstraße, Traunaustraße Nr. 24 bis Ende

Sprengel 214

Eibenstraße Nr. 1 bis 74, Europa-

ACHTUNG

Sollten Sie in einem nicht für Menschen mit Beeinträchtigung erreichbaren Wahllokal wahlberechtigt sein, besorgen Sie sich rechtzeitig eine Wahlkarte, um Ihr Wahlrecht entweder mittels Briefwahl, oder am Wahltag im barrierefrei zugänglichen Wahlkartenlokal 101 Rathaus, Eingang Stadtplatz 3, auszuüben. Welche Wahllokale für Menschen mit Beeinträchtigung ungehindert erreichbar sind, sehen Sie am Symbol bei den angeführten Wahlsprengeln. Personen, denen der Besuch des zuständigen Wahllokals am Wahltag in Folge mangelnder Geh- und Transportfähigkeit oder Bettlägerigkeit nicht möglich ist, können einen Antrag auf eine amtswegige Ausstellung einer Wahlkarte stellen, diese wird im Anlassfall automatisch zugestellt.

straße ger. Nr. 50 bis Ende, Trause-
negger Damm

Wahllokal:

Neue Mittelschule 6

Vogelweide, Porzellangasse 44

Sprenkel 301

Gusenleitnerstraße, Hanrieder-
straße, Sauerbruchstraße unger.
Nr. 1 bis 43, ger. Nr. 2 bis 50,
Spöttlstraße 1, Camillo-Schulz-
Straße unger. Nr. 25 bis Ende, Jo-
hann-Strauß-Straße Nr. 17 bis Ende,
Styriagasse, Wohnstättenstraße,
Würzburgerstraße

Sprenkel 302

Porzellangasse unger. Nr. 25 bis
Ende, ger. Nr. 40 bis Ende,
Spöttlstraße Nr. 2 bis Ende, Camillo-
Schulz-Straße ger. Nr. 38 bis Ende

Sprenkel 303

Billrothstraße unger. Nr. 7 bis 45, ger.
Nr. 8 bis 42, Dr.-Breitwieser-Straße
unger. Nr., Damaschkeweg, Robert-
Koch-Straße, Röntgenstraße ger.
Nr. 30 bis Ende, Siedlersteig

Sprenkel 304

Landsteinerstraße, Semmelweis-
straße, Schmierndorferstraße
unger. Nr. 1 bis 31, ger. Nr. 2 bis 38

Sprenkel 305

Röntgenstraße unger. Nr., ger. Nr. 2
bis 28, Wimpassing Straße unger.
Nr. 27 bis 65, ger. Nr. 22 bis 62

Wahllokal:

Kindergarten Wimpassing,

Wimpassing Straße 33

Sprenkel 306

Minna-Meinhardt-Straße, Sau-
erbruchstraße unger. Nr. 45
bis Ende, ger. Nr. 52 bis Ende,
Schmierndorferstraße unger. Nr.
33 bis Ende, ger. Nr. 40 bis Ende,
Westbahnstraße

Sprenkel 307

Flemingstraße, Albert-Schweitzer-
Straße ger. Nr. 2 bis 6

Sprenkel 308

Billrothstraße unger. Nr. 47 bis Ende,
ger. Nr. 44 bis Ende, Enzianstraße,
Freudstraße, Krefstraße, Primel-
straße

Sprenkel 309

Baranystraße, Holunderstraße,
Holzknechtstraße, Hyrtlstraße,
Otto-Loewi-Straße unger. Nr. 1 bis
39, ger. Nr. 2 bis 16, Römerstraße
unger. Nr. 105 bis Ende, ger. Nr.
150 bis Ende, Salbeistraße, Swie-
tenstraße, Albert-Schweitzer-Straße
ger. Nr. 8 bis 48, Tandlerstraße

Sprenkel 310

Albrechtstraße Nr. 7 bis Ende, Al-
penrosenstraße, Am Bahndamm,
Arnikastraße, Edelweißstraße,
Otto-Loewi-Straße unger. Nr. 41
bis Ende, ger. Nr. 18 bis Ende, Mär-

zenkellergasse, Mohnstraße, Speik-
straße, Albert-Schweitzer-Straße
unger. Nr., ger. Nr. 50 bis Ende,
Steinbrechstraße, Weißdornstraße

Wahllokal:

Feuerwache Wimpassing,

Neinergutstraße 50

Sprenkel 311

Au, Albert-Berger-Straße, Berg-
feldstraße, Bichlwimmer Straße,
Dimlergutstraße Nr. 1 bis 20, Din-
kelstraße, Donnerstraße, Doppel-
bauer-Straße, Duftschmidstraße,
Ferreither Straße, Getreide-
straße, Hirsestraße, Holzmeister-
straße, Hydenstraße, Kleestraße,
Kornstraße, Lacknerstraße, Li-
netweg, Maisstraße, Moosbach-
straße, Neinergutstraße, Ober-
than, Pacherstraße, Pilgramstraße,
Rapsstraße, Rembrandtstraße, Sal-
lerstraße, Spechtenhauserstraße,
Stegstraße, Virchowstraße, Vogel-
weiderstraße unger. Nr. 141 bis
Ende, ger. Nr. 136 bis Ende, Voral-
penstraße, Wertheimstraße, Wim-
passing, Wimpassing Straße
unger. Nr. 67 bis Ende, ger. Nr. 64
bis Ende, Wispl

Wahllokal:

Volksschule - Vogelweide,

Dr.-Breitwieser-Straße 1

Sprenkel 312

Bonellistraße, Laahener Straße
unger. Nr. 1 bis 15, ger. Nr. 2 bis
20, Posthofplatz, Reinstallerstraße,
Carl-Richter-Straße, Vogelweider-
platz, Wagner-Jauregg-Straße, Fer-
dinand-Wiesinger-Straße, Zeller-
straße unger. Nr. 1 bis 47, ger. Nr.
2 bis 50

Sprenkel 313

Leopold-Bauer-Straße, Billrothstra-
ße unger. Nr. 1 bis 5, ger. Nr. 2 bis 6,
Dr.-Breitwieser-Straße ger. Nr., Sau-
serstraße, Camillo-Schulz-Straße
unger. Nr. 1 bis 23, ger. Nr. 2 bis 36,
Johann-Strauß-Straße Nr. 1 bis 16,
Vogelweiderstraße Nr. 10 bis 115

Sprenkel 314

Erblerstraße, Holterstraße, Laa-
hener Straße unger. Nr. 17 bis 63,
ger. Nr. 22 bis 64, Larischstraße,
Wilhelm-Tell-Straße, Ferdinand-
Vielguth-Straße

Sprenkel 315

Dr.-Benak-Straße, Johann-Nepo-
muk-David-Straße, Eiselsberg-
straße, Heimstättenring Nr. 1 bis
29, St.-Franziskus-Straße

Sprenkel 316

Heimstättenring Nr. 30 bis Ende,
Lannerstraße, Offenbachstraße

Sprenkel 317

Benatzkystraße, Edmund Eysler-
Straße, Leo-Fall-Straße, Färber-

straße, Fuxstraße, Heubergerstraße,
Laahen, Laahener Straße Nr. 65 bis
Ende, Leharstraße, Leonardo-Da-
Vinci-Weg, Millöckerstraße, Rö-
merstraße unger. Nr. 89 bis 103,
ger. Nr. 108 bis 148, Robert-Stolz-
Straße, Ziehrerstraße

Wahllokal:

Alten- und Pflegeheim

Vogelweide,

Oberfeldstraße 52

Sprenkel 318

Nico-Dostal-Straße, Liselotte-Sch-
midinger-Straße, Vogelweider-
straße unger. Nr. 117 bis 139, ger.
Nr. 116 bis 134, Zellerstraße unger.
Nr. 49 bis Ende, ger. Nr. 52 bis Ende

Sprenkel 319

Dimlergutstraße Nr. 21 bis Ende,
Dachsteinstraße, Anne-Frank-Stra-
ße, Hongarstraße, Niederthan-
straße, Nöstergutstraße, Oberfeld-
straße Nr. 1 bis 56 (ausgen. Nr. 52),
Sarsteinstraße, Zimnitzstraße

Wahllokal:

Volksschule - Neustadt,

Eferdinger Straße 23

Sprenkel 401

Dr.-Arming-Straße Nr. 1 bis 45, Be-
ethovenstraße, Rudolf-Gabat-Platz,
Haidestraße, Rot-Kreuz-Straße, Rö-
merstraße unger. Nr. 1 bis 87, Wal-
lerer Straße Nr. 1 bis 58

Sprenkel 402

Eisenbahnergasse, Stefan-Fadin-
ger-Straße, Flugplatzstraße Nr. 1
bis 19, Friedhofstraße, Gabelsber-
gerstraße, Gärtnerstraße, Grün-
bachplatz, Intersportstraße, Pühl-
hoferweg, Schloßstraße unger. Nr.
33 bis Ende, ger. Nr. 28 bis Ende,
Schottstraße, Thommenstraße

Sprenkel 403

Anton-Bruckner-Straße, Flur-
gasse ausgen. Nr. 2, 38
und 40, Mozartstraße,
Pestalozzistraße, Reform-Werke-
Bauer Straße, Ulanenstraße
unger. Nr. 1 bis 55, ger. Nr. 2 bis 58

Sprenkel 404

Grieskirchner Straße unger. Nr. 1
bis 45, ger. Nr. 2 bis 40, Grünbach-
straße, Südtirolerstraße

Sprenkel 405

Hofmannsthalstraße, Kafkastraße,
Franz-Keim-Straße, Max-Mell-Stra-
ße, Sandwirtstraße

Sprenkel 406

Ebenhochstraße, Eferdinger Straße
unger. Nr. 1 bis 43, ger. Nr. 2 bis
102, Garnisonstraße, Karl-Görlich-
Platz, Grillparzerstraße, Gutenberg-
straße, Kreuzpointstraße

Sprenkel 407

Eschenbachstraße, Flotzingerplatz,
Lammerdingstraße, Puchberger

Straße, Stifterstraße

Wahllokal:

Neue Mittelschule 5 Neustadt,

Mozartstraße 18

Sprenkel 408

Dr.-Arming-Straße Nr. 46 bis Ende,
Römerstraße ger. Nr. 34 bis 106,
Wallerer Straße Nr. 59 bis 100

Sprenkel 409

Eferdinger Straße unger. Nr. 45 bis
109, ger. Nr. 104 bis 110, Elisabeth-
straße, Fontanestraße, Heiderosen-
straße, Heiderseestraße, Alfons-
Herlein-Straße, Hinderhoferstraße,
Andreas-Hofer-Straße, Lange Nase,
Mörkestraße, Nöhamer Straße,
Oberhaider Straße, Römerstraße
2 bis 32, Siedlungsstraße, Simony-
straße, Steinerstraße, Ulanenstraße
unger. Nr. 57 bis Ende, ger. Nr. 60
bis Ende

Wahllokal:

Kindergarten,

Siebenbürgerstraße 19

Sprenkel 410

Alpenlandstraße, Donauschwaben-
straße, Grieskirchner Straße unger.
Nr. 47 bis Ende, ger. Nr. 44 bis Ende,
Höllwiesenstraße, Hunderterweg,
Invalidengasse, Kopernikusstraße,
Pernklaustraße, Ignaz-Rößler-
Straße, Schützenstraße, Josef-We-
ber-Straße

Sprenkel 411

Straubinger Straße unger. Nr. 19
bis Ende, ger. Nr. 16 bis Ende, Wal-
lackstraße, Wallerer Straße Nr. 152
bis Ende

Sprenkel 412

Columbusstraße, Dalistraße, Deub-
lerstraße, Einsteinstraße, Floria-
niweg, Gaußstraße, Höllwiesen,
Karpatenstraße, Keplerstraße,
Kirchhoffstraße, Kreutzerstraße,
Mahlerstraße, Mitterfeldstraße,
Nansenstraße, Oberfeldstraße
Nr. 57 bis Ende, Oberhaid, Max-
Planck-Straße, Marco-Polo-Straße,
Schönbergstraße, Streifweg, Toifl-
weg, Wallerer Straße Nr. 101 bis
151, Hugo-Wolf-Straße

Sprenkel 417

Amundsenstraße, Bittnerstraße,
Siebenbürgerstraße, Sudeten-
straße, Straubinger Straße unger.
Nr. 1 bis 17, ger. Nr. 2 bis 14

Wahllokal:

Volksschule Puchberg,

Prunnerstraße 4

Sprenkel 413

Aichberg, Aichbergstraße, Am
Kumplgut, Bergmannstraße, Dop-
pelgraben, Eferdinger Straße Nr.
111 bis Ende, Hoffmannstraße,
Holzfeldstraße, Kirchham, Kneipp-
straße, Körblerweg, Laaberbach-

straße, Mitterlaab, Mitterlaabstraße, Marilies-Möst-Straße, Nöham, Oberlaab, Prandtauerstraße, Prunnerstraße, Puchberg, Puchnerstraße, Roithen, Roithenstraße, Sittestraße, Sonnleiten, Schafbergstraße, Schüsslerweg, Maria-Treben-Straße, Waldstraße, Weidingerweg, Karl-Wild-Straße

Wahllokal:

Gärtnerei Dopetsberger, Flugplatzstraße 38



Sprengel 414

Altdorferstraße, Böhmerwaldstraße, Daffingerstraße, Defreggerstraße, Dillerstraße, Dürerstraße, Egger-Lienz-Straße, Flugplatzstraße Nr. 20 bis Ende, Rudolf-Gabat-Straße, Karl-Görllich-Straße, Haindlstraße, Harterwaldstraße, Holbeinstraße, Klimtstraße, Rudolf-Kolbitsch-Straße, Kubinstraße, Kupelwieserstraße, Makartstraße, Marchtrenker Straße, Nederstraße, Niederlaaber Straße, Oberhart, Oberhartstraße, Hans-Piber-Straße, Resfeldstraße, Leopold-Spitzer-Straße, Spitzwegstraße, Egon-Schiele-Straße, Hermann-Schweigl-Straße, Schwindstraße, Stadthof, Stadthofstraße, Terminalstraße, Tizianstraße, Unterharter Straße, Unterleithen, Waldmüllerstraße

Wahllokal:

Aufenthaltsraum Seniorenwohnhaus, Knorrstraße 24



Sprengel 501

Derflingerweg, Erlengasse, Gaswerkstraße, Hamburgweg, Hochpointstraße, Rosa-Jochmann-Straße, Kasbergstraße, Knorrstraße Nr. 13 bis Ende, Papierfabrikstraße, Pernauer Straße unger. Nr. 31 bis Ende, ger. Nr. 6 bis Ende, Schenkelbachweg, Schreiberweg, Traunhoferstraße Nr. 35 bis Ende, Wiesenstraße Nr. 31 bis Ende

Wahllokal:

ASKÖ-Sportheim, Pernauer Straße 2

Sprengel 502

Kalkofenstraße

Wahllokal:

Kindergarten Pernau, Lessingstraße 8



Sprengel 503

Lenastraße, Lessingstraße, Thomas-Mann-Straße, Musilstraße, Schafwiesenstraße Nr. 1 bis 59, Steiningergeweg, Weiglweg, Wiewandgasse, Wildgansstraße

Wahllokal:

Volksschule Pernau, Handel-Mazzetti-Straße 2



Sprengel 504

Ginzkeystraße Nr. 1 bis 24, Anastasius-Grün-Gasse, Gütlbauerweg, Kamerlweg, Klopstockgasse, Mitterweg, Raslweg, Hans-Sachs-Straße unger. Nr. 57 bis Ende, ger. Nr. 66 bis Ende, Schnitzlerstraße, Werfelstraße, Zieglerstraße

Sprengel 505

Handel-Mazzetti-Straße, Walter-Just-Straße, Linzer Straße unger. Nr. 93 bis 219, ger. Nr. 82 bis 220, Nestroystraße, Raimundstraße, Franz-Resl-Straße, Schloßstraße unger. Nr. 1 bis 31, ger. Nr. 2 bis 26, Schorerstraße, Waggerlstraße

Sprengel 506

Ertlstraße, Haidlweg, Herderstraße Nr. 1 bis 59, Stefan-Zweig-Straße

Sprengel 507

Ingeborg-Bachmann-Straße, Bahstraße, Bauernfeldstraße, Billingerstraße, Herderstraße Nr. 60 bis Ende, Kleiststraße, Mühlstraße, Negrellistraße unger. Nr. 1 bis 33, ger. Nr. 2 bis 26, Zeppelinstraße

Sprengel 510

Brechtstraße, Dickerldorf, Etrichstraße, Gilmstraße, Ginzkeystraße Nr. 25 bis Ende, Griesmühlstraße, Gruberstraße, Hauptmannstraße, Heinestraße, Lerschstraße, Lilienthalstraße, Linzer Straße Nr. 221 bis Ende, Maxlheid, Mitterhoferstraße, Petzoldstraße, Pichlerstraße, Resselstraße, Rilkestraße, Saarstraße, Suttnerstraße, Schafwiesen, Schafwiesenstraße Nr. 112 bis Ende, Mathias-Schönerer-Straße, Karl-Schönherr-Straße, Torbergstraße, Traklstraße, Uhlandstraße, Weinheberstraße, Werndlstraße, Franz-Zola-Straße

Wahllokal:

Zentrales Betriebsgebäude, Schießstättenstraße 50



Sprengel 508

Boschstraße, Collmannstraße, Dieselstraße, Engerthstraße, Etzelstraße, Gerstnerstraße

Hatschekstraße, Industriestraße, Kaplanstraße, Lindenthalstraße, Lottstraße, Machstraße, Maderspergerstraße, Marcusstraße, Negrellistraße unger. Nr. 35 bis Ende, ger. Nr. 28 bis Ende, Schießstättenstraße, Karl-Wurmb-Straße

Sprengel 509

Ghegastraße, Gölsdorfstraße, Melanstraße, Rieplstraße, Sanzinstraße, Schafwiesenstraße Nr. 60 bis 111, Tierheimstraße

Wahllokal:

Klinikum Wels



Sprengel 415

Flurgasse 2, Grieskirchner Straße 42

Wahllokal:

Altersheim Bruderliebe

Sprengel 415

Herrngasse 12

Wahllokal:

Alten- und Pflegeheim Noitzmühle



Sprengel 415

Föhrenstraße 19

Wahllokal:

Alten- und Pflegeheim Neustadt



Sprengel 418

Flurgasse 38 und 40

Wahllokal:

Evang. Diakoniewerk



Sprengel 418

Dr.-Schauer-Straße 5

Wahllokal:

Leopold-Spitzer-Pensionistenheim

Sprengel 108

Hans-Sachs-Straße 22,

Wahllokal:

Alten- und Pflegeheim Vogelweide



Sprengel 108

Oberfeldstraße 52

Besondere Wahlbehörde

Sprengel 109

Besuch von Wählern, die infolge mangelnder Geh- und Transportfähigkeit oder Bettlägerigkeit, das zuständige Wahllokal nicht aufsuchen können.

Alphabetisch geordnetes Straßenverzeichnis mit Wahlsprengelnummern

A

Adlerhof 106
Adlerstraße 106
Ahornstraße 206
Aichberg 413
Aichbergstraße 413
Aichingerstraße 206
Akeleistraße 211
Albrechtstraße Nr. 1 bis 6 206
Albrechtstraße Nr. 7 bis Ende 310
Almgasse 103
Alpenlandstraße 410
Alpenrosenstraße 310
Altdorferstraße 414
Altstadt 101
Am Bahndamm 310
Am Kumpgut 413
Am Römerwall 104
Am Rosenhag 208
Am Zwinger 101
Amundsenstraße 417
Anzengruberstraße 104
Dr.-Arming-Straße Nr. 1 bis 45 401
Dr.-Arming-Straße Nr. 46 bis Ende 408
Arnikastraße 310
Au 311
Alois-Auer-Straße 107
Auweg 211

B

Ingeborg-Bachmann-Straße 507
Bachweg 105
Bahnhofplatz 107
Bahnhofstraße unger. Nr.1 bis 29, ger. Nr. 2 bis 36 103
Bahnhofstraße unger. Nr. 31 bis Ende, ger. Nr. 38 bis Ende 107
Bahrstraße 507
Baranyastraße 309
Leopold-Bauer-Straße 313
Bauernfeldstraße 507

Bauernstraße 205
Baugasse 202
Baumgartnerstraße 102
Bauordenstraße 204
Bäckergasse 103
Beethovenstraße 401
Dr.-Benak-Straße 315
Benatzkystraße 317
Berg 211
Albert-Berger-Straße 311
Bergfeldstraße 311
Bergmannstraße 413
Bergstraße 211
Bernardingasse 201
Bichlwimmer Straße 311
Billingerstraße 507
Billrothstraße unger. Nr. 1 bis 5, ger. Nr. 2 bis 6 313
Billrothstraße unger. Nr. 7 bis 45, ger. Nr. 8 bis 42 303
Billrothstraße unger. Nr. 47 bis Ende, ger. Nr. 44 bis Ende 308
Birkenstraße Nr. 1 bis 12 207
Birkenstraße Nr. 13 bis Ende 210
Bittnerstraße 417
Carl-Blum-Straße 105
Bonellistraße 312
Boschstraße 508
Böhmerwaldstraße 414
Brechtstraße 510
Dr.-Breitwieser-Straße unger. Nr. 303
Dr.-Breitwieser-Straße ger. Nr. 313
Brennereistraße 202
Anton-Bruckner-Straße 403
Burggasse 101
Buxbaumstraße 107
C
Charwatstraße 201
Clematisstraße 211
Collmannstraße 508
Columbusstraße 412

D

Dachsteinstraße 319
 Daffingerstraße 414
 Dalistraße 412
 Damaschkeweg 303
 Johann-Nepomuk-David-Straße 315
 Defreggerstraße 414
 Derflingerweg 501
 Deublerstraße 412
 Dickerldorf 510
 Dieselstraße 508
 Dillerstraße 414
 Dimlertgutstraße Nr. 1 bis 20 311
 Dimlertgutstraße Nr. 21 bis Ende 319
 Dinkelstraße 311
 Donauschwabenstraße 410
 Donnerstraße 311
 Dppelbauer-Straße 311
 Doppelgraben 413
 Franz-Doppler-Straße 211
 Nico-Dostal-Straße 318
 Dragonerstraße unger. Nr. 1 bis 13, ger. Nr. 2 bis 26 102
 Dragonerstraße unger. Nr. 15 bis 27, ger. Nr. 28 bis 40 201
 Dragonerstraße unger. Nr. 29 bis Ende, ger. Nr. 42, 46 bis Ende 205
 Dragonerstraße Nr. 44 202
 Duftschmidstraße 311
 Durisolstraße 205
 Dürerstraße 414

E

Eben 211
 Ebenhochstraße 406
 Ebenstraße 211
 Edelweißstraße 310
 Edisonstraße 201
 Eferdinger Straße unger. Nr. 1 bis 43, ger. Nr. 2 bis 102 406
 Eferdinger Straße unger. Nr. 45 bis 109, ger. Nr. 104 bis 110 409
 Eferdinger Straße Nr. 111 bis Ende 413
 Efeustraße 211
 Egger-Lienz-Straße 414
 Eibenstraße Nr. 1 bis 74 214
 Eibenstraße Nr. 75 bis Ende 204
 Eichenstraße 206
 Einsteinstraße 412
 Eiselsbergstraße 315
 Eisenbahnergasse 402
 Eisenfeldstraße 105
 Eisenhowerstraße 104
 Elisabethstraße 409
 Engerthstraße 508
 Enzianstraße 308
 Erblerstraße 314
 Erlengasse 501
 Ertlstraße 506
 Eschenbachstraße 407
 Etrichstraße 510
 Etzelstraße 508
 Europastraße unger. Nr. , und ger. Nr. 2-46 211
 Europastraße Nr. 48 213

Europastraße ger. Nr. 50 bis Ende 214
 Edmund-Eysler-Straße 317

F

Fabrikstraße 102
 Stefan-Fadinger-Straße 402
 Leo-Fall-Straße 317
 Faßbinderstraße 105
 Färberstraße 317
 Felbermayrstraße 211
 Feldgasse 201
 Fernreither Straße 311
 Fichtenstraße 213
 Fischergasse 106
 Flemingstraße 307
 Fliederstraße 211
 Florianiweg 412
 Flotzingerplatz 407
 Flugplatzstraße Nr. 1 bis 19 402
 Flugplatzstraße Nr. 20 bis Ende 414
 Flurgasse 2 415
 Flurgasse Nr. 38 und 40 418
 Flurgasse ausgen. Nr. 2, 38 und 40 403
 Fontanestraße 409
 Föhrenstraße 17 211
 Föhrenstraße 19 415
 Föhrenstraße ausgen. Nr. 17 und 19 212
 Anne-Frank-Straße 319
 St.-Franziskus-Straße 315
 Freiheitsstraße 202
 Freijung 101
 Freudstraße 308
 Friedhofstraße 402
 Franz-Fritsch-Straße 201
 Froniusplatz 107
 Fuxstraße 317

G

Rudolf-Gabat-Platz 401
 Rudolf-Gabat-Straße 414
 Gabelsbergerstraße 402
 Garnisonstraße 406
 Gassl 211
 Gaswerkstraße 501
 Gaußstraße 412
 Gärtnerstraße 402
 Gemeindefstraße 105
 St.-Georgs-Gasse 103
 Gerichtsstraße 102
 Gerstnerstraße 508
 Getreidestraße 311
 Ghegastraße 509
 Gießerbachstraße 205
 Gilmstraße 510
 Ginsterstraße 211
 Ginzkeystraße Nr. 1 bis 24 504
 Ginzkeystraße Nr. 25 bis Ende 510
 Gladiolenstraße 211
 Glaserstraße 105
 Goldregenstraße 211
 August-Göllrich-Straße 105
 Gölsdorfstraße 509
 Karl-Görlich-Platz 406
 Karl-Görlich-Straße 414

Goethestraße 107
 Grieskirchner Straße Nr. 42 415
 Grieskirchner Straße unger. Nr. 1 bis 45, ger. Nr. 2 bis 40 404
 Grieskirchner Straße unger. Nr. 47 bis Ende, ger. Nr. 44 bis Ende 410
 Griesmühlstraße 510
 Griesstraße 105
 Grillparzerstraße 406
 Grinzenbergerstraße 202
 Dr.-Groß-Straße 107
 Gruberstraße 510
 Anastasius-Grün-Gasse 504
 Grünbachplatz 402
 Grünbachstraße 404
 Grünbergstraße 205
 Grüne Zeile Nr. 1 bis 20 209
 Grüne Zeile unger. Nr. 21 bis 39, ger. Nr. 22 bis 42 205
 Grüne Zeile unger. Nr. 41 bis Ende, ger. Nr. 44 bis Ende 204
 Gunskirchener Straße 211
 Gusenleitnerstraße 301
 Gutenbergstraße 406
 Gütlbauerweg 504

H

Hafergasse 101
 Otto-Hahn-Straße 213
 Haidestraße 401
 Haidlweg 506
 Haidlstraße 414
 Hambergweg 501
 Hamerlingstraße 102
 Handel-Mazzetti-Straße 505
 Hanriederstraße 301
 Harterwaldstraße 414
 Hatschekstraße 508
 Haunoldsegg-Gasse 105
 Hauptmannstraße 510
 Heiderosenstraße 409
 Heiderseestraße 409
 Heimstättenring Nr. 1 bis 29 315
 Heimstättenring Nr. 30 bis Ende 316
 Heinstraße 510
 Herderstraße Nr. 1 bis 59 506
 Herderstraße Nr. 60 bis Ende 507
 Alfons-Herlein-Straße 409
 Herrengasse Nr. 12 415
 Herrengasse ausgen. Nr. 12 106
 Hessenstraße 103
 Heubergerstraße 317
 Hinderhoferstraße 409
 Hinterschweigerstraße unger. Nr. 1 bis 39 202
 Hinterschweigerstraße ger. Nr., unger. Nr. 41 bis Ende 203
 Hirsestraße 311
 Hochpointstraße 501
 Hofergasse 101
 Andreas-Hofer-Straße 409
 Hoffmannstraße 413
 Hofmannsthalstraße 405
 Holbeinstraße 414
 Holterstraße 314
 Holunderstraße 309

Holzfeldstraße 413
 Holzknechtstraße 309
 Holzmeisterstraße 311
 Hongarstraße 319
 Risa-Höllermann-Straße 212
 Höllwiesen 412
 Höllwiesenstraße 410
 Hölzl 211
 Hölzlstraße 211
 Hunderterweg 410
 Hydenstraße 311
 Hyrtlstraße 309

I

Industriestraße 508
 Intersportstraße 402
 Invalidengasse 410

J

Jasminstraße 211
 Franz-Jägerstätter-Straße 211
 Rosa-Jochmann-Straße 501
 Johannsgasse 101
 Walter-Just-Straße 505

K

Kafkastraße 405
 Kaiser-Josef-Platz 103
 Kalkofenstraße 502
 Kalvarienberggasse 202
 Kamerlweg 504
 Kaplanstraße 508
 Karpatenstraße 412
 Kasbergstraße 501
 Franz-Keim-Straße 405
 Keplerstraße 412
 Kienzlstraße 201
 Kirchham 413
 Kirchhoffstraße 412
 Kleestraße 311
 Kleingasse 202
 Kleiststraße 507
 Klimtstraße 414
 Klopstockgasse 504
 Kneippstraße 413
 Knorrstraße Nr. 1 bis 12 105
 Knorrstraße Nr. 13 bis Ende 501
 Robert-Koch-Straße 303
 Rudolf-Kolbitsch-Straße 414
 Kolpingstraße 106
 Kopernikusstraße 410
 Kornstraße 311
 Dr.-Koss-Straße 102
 Königsederstraße 210
 Körblerweg 413
 Theodor-Körner-Straße 102
 Kriebstraße 308
 Kreuzerstraße 412
 Kreuzpointstraße 406
 Kreuzweg 205
 Krokusstraße 211
 Kubinstraße 414
 Kuhnstraße 213
 Kupelwieserstraße 414

L

Laaberbachstraße 413
 Laahen 317
 Laahener Straße unger. Nr. 1 bis

- 15, ger. Nr. 2 bis 20 312
 Laahener Straße unger. Nr. 17 bis 63, ger. Nr. 22 bis 64 314
 Laahener Straße Nr. 65 bis Ende 317
 Lacknerstraße 311
 Lammerdingstraße 407
 Landsteinerstraße 304
 Lange Nase 409
 Lannerstraße 316
 Larischstraße 314
 Lavendelstraße 211
 Lärchenstraße 204
 Leharstraße 317
 Lenaustraße 503
 Leonardo-Da-Vinci-Weg 317
 Lerschstraße 510
 Lessingstraße 503
 Lichtenegger Straße unger. Nr. 1 bis 49, ger. Nr. 2 bis 46 205
 Lichtenegger Straße unger. Nr. 51 bis Ende, ger. Nr. 48 bis Ende 211
 Liebigstraße 213
 Ligusterstraße 211
 Lilienstraße 211
 Lilienthalstraße 510
 Lindenstraße Nr. 1 bis 30 209
 Lindenstraße Nr. 31 bis Ende 208
 Lindenthalstraße 508
 Linetweg 311
 Linzer Straße unger. Nr. 1 bis 91, ger. Nr. 2 bis 80 105
 Linzer Straße unger. Nr. 93 bis 219, ger. Nr. 82 bis 220 505
 Linzer Straße Nr. 221 bis Ende 510
 Lokalbahnplatz 102
 Lottstraße 508
 Karl-Loy-Straße 104
 Otto-Loewi-Straße unger. Nr. 1 bis 39, ger. Nr. 2 bis 16 309
 Otto-Loewi-Straße unger. Nr. 41 bis Ende, ger. Nr. 18 bis Ende 310
 Löwenzahnstraße 211
 Martin-Luther-Platz 103
- M**
 Machstraße 508
 Macsadyweg 209
 Maderspergerstraße 508
 Märzenkellergasse 310
 Magazinstraße 105
 Magnolienstraße 211
 Mahlerstraße 412
 Maisstraße 311
 Makartstraße 414
 Malvenstraße 211
 Thomas-Mann-Straße 503
 Marchtrenker Straße 414
 Marcusstraße 508
 Margeritenstraße 208
 Maria-Theresia-Straße unger. Nr. 1 bis 25, ger. Nr. 2 bis 14 102
 Maria-Theresia-Straße unger. Nr. 27 bis Ende, ger. Nr. 16 bis 46 201
 Maria-Theresia-Straße ger. Nr. 48 bis Ende 207
 Marodenhausstraße 201
- Matthias-Corvinus-Straße 204
 Maximilianstraße Nr. 1 bis 6 103
 Maximilianstraße Nr. 7 bis Ende 106
 Maxlheid 510
 Konrad-Meindl-Straße 107
 Minna-Meinhardt-Straße 306
 Melanstraße 509
 Max-Mell-Straße 405
 Mendelstraße 211
 Messeplatz 201
 Millöckerstraße 317
 Minoritengasse 101
 Minoritenplatz 101
 Mitterfeldstraße 412
 Mitterhoferstraße 510
 Mitterlaab 413
 Mitterlaabstraße 413
 Mitterweg 504
 Mohnstraße 310
 Moosbachstraße 311
 Mozartstraße 403
 Mörikestraße 409
 Marilies-Möst-Straße 413
 Musilstraße 503
 Mühlbachstraße 211
 Mühlstraße 507
- N**
 Nansenstraße 412
 Narzissenstraße 211
 Nederstraße 414
 Negrellistraße unger. Nr. 1 bis 33, ger. Nr. 2 bis 26 507
 Negrellistraße unger. Nr. 35 bis Ende, ger. Nr. 28 bis Ende 508
 Neinergutstraße 311
 Nelkenstraße 208
 Nestroystraße 505
 Neugasse 102
 Niederlaaber Straße 414
 Niederthanstraße 319
 Noitzmühlstraße 211
 Nöham 413
 Nöhamer Straße 409
 Nöstergutstraße 319
- O**
 Oberfeldstraße Nr. 1 bis 56 (ausgen. Nr. 52) 319
 Oberfeldstraße 52 108
 Oberfeldstraße Nr. 57 bis Ende 412
 Oberhaid 412
 Oberhaider Straße 409
 Oberhart 414
 Oberhartstraße 414
 Oberlaab 413
 Obermüllnerstraße 105
 Oberthan 311
 Offenbachstraße 316
- P**
 Pacherstraße 311
 Papierfabrikstraße 501
 Paracelsusstraße unger. Nr. 1 bis 41, ger. Nr. 2 bis 34 203
 Paracelsusstraße unger. Nr. 43 bis Ende, ger. Nr. 36 bis Ende 206
 Pater-Wörndl-Straße 102
- Perlenweg 205
 Pernauer Straße unger. Nr. 1 bis 29, ger. Nr. 2 bis 4 105
 Pernauer Straße unger. Nr. 31 bis Ende, ger. Nr. 6 bis Ende 501
 Perneggerstraße 206
 Pernklausstraße 410
 Pestalozzistraße 403
 Petzoldstraße 510
 Pfarrgasse 103
 Hans-Piber-Straße 414
 Pichlerstraße 510
 Pilgramstraße 311
 Max-Planck-Straße 412
 Plobergerstraße 101
 Pollheimerstraße 102
 Marco-Polo-Straße 412
 Porzellangasse unger. Nr. 1 bis 23, ger. Nr. 2 bis 38 202
 Porzellangasse unger. Nr. 25 bis Ende, ger. Nr. 40 bis Ende 302
 Posthofplatz 312
 Prandtauerstraße 413
 Preglstraße 213
 Prielstraße 105
 Primelstraße 308
 Prinz-Eugen-Straße 204
 Prunnerstraße 413
 Puchberg 413
 Puchberger Straße 407
 Puchnerstraße 413
 Pulverturmstraße 205
 Pühlhoferweg 402
- Q**
 Quergasse 202
- R**
 Rablstraße 104
 Radetzkystraße 204
 Raimundstraße 505
 Rainerstraße 104
 Rapsstraße 311
 Raslweg 504
 Redtenbacherstraße 213
 Reform-Werke Bauer Straße 403
 Reinstallerstraße 312
 Reitschulgasse 105
 Rembrandtstraße 311
 Rennbahnstraße 201
 Franz-Resl-Straße 505
 Reslfeldstraße 414
 Resselstraße 510
 Carl-Richter-Straße 312
 Rieplstraße 509
 Rilkestraße 510
 Ringstraße 101
 Ritterspornstraße 211
 Roithen 413
 Roithenstraße 413
 Roseggerstraße 103
 Rosenau 205
 Rosenauer Straße Nr. 1 bis 21 102
 Rosenauer Straße Nr. 22 bis Ende 201
 Rot-Kreuz-Straße 401
 Römerstraße unger. Nr. 1 bis 87 401
 Römerstraße ger. Nr. 2 bis 32 409
 Römerstraße ger. Nr. 34 bis 106
- 408
 Römerstraße unger. Nr. 89 bis 103, ger. Nr. 108 bis 148 317
 Römerstraße unger. Nr. 105 bis Ende, ger. Nr. 150 bis Ende 309
 Röntgenstraße unger. Nr., ger. Nr. 2 bis 28 305
 Röntgenstraße ger. Nr. 30 bis Ende 303
 Ignaz-Röbler-Straße 410
 Rüsterstraße 206
- S**
 Saarstraße 510
 Hans-Sachs-Straße unger. Nr. 1 bis 55, ger. Nr. 2 bis 20 105
 Hans-Sachs-Straße 22 108
 Hans-Sachs-Straße Nr. 24 bis 64 105
 Hans-Sachs-Straße unger. Nr. 57 bis Ende, ger. Nr. 66 bis Ende 504
 Salbeistraße 309
 Sallerstraße 311
 Salzburger Straße unger. Nr. 1 bis 39, ger. Nr. 2 bis 42 102
 Salzburger Straße unger. Nr. 41 bis 61, ger. Nr. 44 bis 114A 202
 Salzburger Straße unger. Nr. 63 bis 87, ger. Nr. 116 bis 142 203
 Salzburger Straße unger. Nr. 89 bis 189, ger. Nr. 144 bis 226 206
 Salzburger Straße unger. Nr. 191 bis Ende, ger. Nr. 228 bis Ende 211
 Dr.-Salzmann-Straße 102
 Sanddornstraße 212
 Sandwirtstraße 405
 Sanzinstraße 509
 Sarsteinstraße 319
 Sauerbruchstraße unger. Nr. 1 bis 43, ger. Nr. 2 bis 50 301
 Sauerbruchstraße unger. Nr. 45 bis Ende, ger. Nr. 52 bis Ende 306
 Sauserstraße 313
 Seidelbaststraße 212
 Seidlstraße 206
 Semmelweisstraße 304
 Sengerstraße 211
 Siebenbürgerstraße 417
 Siedlersteig 303
 Siedlungsstraße 409
 Simonystraße 409
 Sittestraße 413
 Sonnleiten 413
 Sonnsteinstraße 205
 Spechtenhauserstraße 311
 Speikstraße 310
 Spitalhof 103
 Leopold-Spitzer-Straße 414
 Spitzwegstraße 414
 Spöttlstraße 1 301
 Spöttlstraße 2 bis Ende 302
 Sudetenstraße 417
 Suttnerstraße 510
 Südtirolerstraße 404
 Swietenstraße 309
- Sch**
 Schafbergstraße 413

Schafwiesen 510
 Schafwiesenstraße Nr. 1 bis 59 503
 Schafwiesenstraße Nr. 60 bis 111 509
 Schafwiesenstraße Nr. 112 bis Ende 510
 Dr.-Schauer-Straße 5 418
 Dr.-Schauer-Straße ausgen.Nr. 5 107
 Schenkelbachweg 501
 Schermbergstraße 105
 Egon-Schiele-Straße 414
 Schießstättenstraße 508
 Schillerstraße 107
 Schloß Lichtenegg 205
 Schloßstraße unger. Nr. 1 bis 31, ger. Nr. 2 bis 26 505
 Schloßstraße unger. Nr. 33 bis Ende, ger. Nr. 28 bis Ende 402
 Liselotte-Schmidinger-Straße 318
 Schmidtgasse 101
 Schmierndorferstraße unger. Nr. 1 bis 31, ger. Nr. 2 bis 38 304
 Schmierndorferstraße unger. Nr. 33 bis Ende, ger. Nr. 40 bis Ende 306
 Schnitzlerstraße 504
 Schorerstraße 505
 Schottstraße 402
 Schönbergstraße 412
 Mathias-Schönerer-Straße 510
 Karl-Schönherr-Straße 510
 Schreberweg 501
 Schubertstraße 104
 Schulstraße 205
 Camillo-Schulz-Straße unger. Nr. 1 bis 23, ger. Nr. 2 bis 36 313
 Camillo-Schulz-Straße ger. Nr. 38 bis Ende 302
 Camillo-Schulz-Straße unger. Nr. 25 bis Ende, 301
 Schüsslerweg 413
 Schützenstraße 410
 Hermann-Schweigl-Straße 414
 Albert-Schweitzer-Straße ger. Nr. 2 bis 6 307
 Albert-Schweitzer-Straße ger. Nr. 8 bis 48 309
 Albert-Schweitzer-Straße unger. Nr., ger. Nr. 50 bis Ende 310
 Schwimmschulgasse 102
 Schwindstraße 414

St
 Stadlhof 414
 Stadlhofstraße 414
 Stadtplatz 101
 St.-Stefan-Straße 204
 Stegstraße 311
 Steinbrechstraße 310
 Steinerstraße 409
 Steingerweg 503
 Stelzhammerstraße Nr. 1 bis 13 103
 Stelzhammerstraße Nr. 14 bis Ende 106
 Stifterstraße 407
 Robert-Stolz-Straße 317
 Magdalena-Stöger-Straße 107
 Straubinger Straße unger. Nr. 1 bis

17, ger. Nr. 2 bis 14 417
 Straubinger Straße unger. Nr. 19 bis Ende, ger. 16 bis Ende 411
 Johann-Strauß-Straße Nr. 1 bis 16 313
 Johann-Strauß-Straße Nr. 17 bis Ende 301
 Streifweg 412
 Styriagasse 301

T
 Tandlerstraße 309
 Tannenstraße 204
 Wilhelm-Tell-Straße 314
 Terminalstraße 414
 Otto-Teufelberger-Straße 211
 Thommenstraße 402
 Tierheimstraße 509
 Tizianstraße 414
 Toifweg 412
 Torbergstraße 510
 Traklstraße 510
 Traunaustraße Nr. 1 bis 23 (ausg. Nr. 11) 212
 Traunaustraße Nr. 11 211
 Traunaustraße Nr. 24 bis Ende 213
 Traungasse 101
 Traunsteinstraße 205
 Traunuferstraße Nr. 1 bis 9A 101
 Traunuferstraße Nr. 10 bis 34 106
 Traunuferstraße Nr. 35 bis Ende 501
 Trausenegg 211
 Trausenegger Damm 214
 Maria-Treben-Straße 413
 Tulpenweg 208

U
 Uhlandstraße 510
 Ulanenstraße unger. Nr. 1 bis 55, ger. Nr. 2 bis 58 403
 Ulanenstraße unger. Nr. 57 bis Ende, ger. Nr. 60 bis Ende 409
 Ulmenstraße 204
 Ungarnstraße 204
 Unterharter Straße 414
 Unterleithen 414

V
 Marie-Valerie-Straße 211
 Veilchenstraße 211
 Ferdinand-Vielguth-Straße 314
 Virchowstraße 311
 Vogelweiderplatz 312
 Vogelweiderstraße Nr. 1 bis 9 104
 Vogelweiderstraße Nr. 10 bis 115 313
 Vogelweiderstraße unger. Nr. 117 bis 139, ger. Nr. 116 bis 134 318
 Vogelweiderstraße unger. Nr. 141 bis Ende, ger. Nr. 136 bis Ende 311
 Walter-Vogler-Straße 202
 Volksgartenstraße 101
 Voralpenstraße 311

W
 Waggerlstraße 505
 Wagner-Jauregg-Straße 312
 Richard-Wagner-Straße 202
 Waidhausen 211
 Waidhausenstraße 211

Waldmüllerstraße 414
 Waldstraße 413
 Wallackstraße 411
 Wallerer Straße Nr. 1 bis 58 401
 Wallerer Straße Nr. 59 bis 100 408
 Wallerer Straße Nr. 101 bis 151 412
 Wallerer Straße Nr. 152 bis Ende 411
 Josef-Weber-Straße 410
 Wegenerstraße 211
 Weidingerweg 413
 Weidenweg 205
 Weiglgeweg 503
 Weinheberstraße 510
 Weißdornstraße 310
 Weliosplatz 101
 Werfelstraße 504
 Werndlstraße 510
 Wertheimstraße 311
 Westbahnstraße 306
 Westring 211
 Wielandgasse 503
 Wiesenstraße Nr. 1 bis 30 105
 Wiesenstraße Nr. 31 bis Ende 501
 Ferdinand-Wiesinger-Straße 312
 Karl-Wild-Straße 413
 Wildgansstraße 503
 Wimpassing 311

Wimpassinger Straße unger. Nr. 1 bis 25, ger. Nr. 2 bis 20 203
 Wimpassinger Straße unger. Nr. 27 bis 65, ger. Nr. 22 bis 62 305
 Wimpassinger Straße unger. Nr. 67 bis Ende, ger. Nr. 64 bis Ende 311
 Wispl 311
 Wohnstättenstraße 301
 Hugo-Wolf-Straße 412
 Karl-Wurmb-Straße 508
 Würzburgerstraße 301

Z
 Zeileisstraße ger.Nr., unger.Nr. 1-15, 27 bis Ende 203
 Zeileisstraße unger.Nr. 17-25 202
 Zellerstraße unger. Nr. 1 bis 47, ger. Nr. 2 bis 50 312
 Zellerstraße unger. Nr. 49 bis Ende, ger. Nr. 52 bis Ende 318
 Zeppelinstraße 507
 Zieglerstraße 504
 Ziehrerstraße 317
 Zimnitzstraße 319
 Zirbenstraße 211
 Franz-Zola-Straße 510
 Stefan-Zweig-Straße 506

Gemeindewahlbehörde hat beschlossen

Die Wahlzeit für die am 29. September 2019 stattfindende Nationalratswahl wird von 08:00 bis 16:00 Uhr festgesetzt.

Im Gebäude des Wahllokals und im Umkreis von 30 m des Einganges (Verbotszone) ist am Wahltag jede Art der Wahlwerbung, insbesondere auch durch Ansprachen an die Wähler, durch Anschlag oder Verteilen von Wahlaufrufen oder von Kandidatenlisten, ferner jede Ansammlung sowie das Tragen von Waffen jeder Art verboten.

Das Verbot des Tragens von Waffen bezieht sich nicht auf jene Waffen, die am Wahltag von im Dienst befindlichen Organen des öffentlichen Sicherheitsdienstes und Justizwachebeamten nach ihren dienstlichen Vorschriften getragen werden müssen. Übertretungen dieser Verbote werden von der Bezirksverwaltungsbehörde mit Geldstrafe bis zu € 218,-, im Fall der Uneinbringlichkeit mit Ersatzfreiheitsstrafe bis zu zwei Wochen geahndet. Am Wahltag hat jeder Wähler der Wahlbehörde seine Identität durch Vorlage einer Urkunde oder sonstigen amtlichen

Bescheinigung glaubhaft zu machen.

Zur leichteren Auffindung im Wählerverzeichnis ist es auch zweckmäßig, wenn der Wähler die Nummer nennt, die seinem Namen am Hausanschlag beigesetzt ist, oder die Wahlinformationskarte vorweist. Als Urkunden oder amtliche Bescheinigungen zur Feststellung der Identität kommen insbesondere in Betracht: Personalausweise, Pässe und Führerscheine, überhaupt alle amtlichen Lichtbildausweise.

Besitzt der Wähler eine Urkunde oder Bescheinigung in der oben bezeichneten Art nicht, so ist er dennoch zur Stimmabgabe zuzulassen, wenn er der Mehrheit der Mitglieder der Wahlbehörde persönlich bekannt ist und kein Einspruch gemäß § 71 Abs. 1 NRWO. (Zweifel über die Identität) erhoben wird. Dieser Umstand ist in der Niederschrift über den Wahlvorgang ausdrücklich zu vermerken.

Für die Gemeindewahlbehörde:
 Mag. Dr. Georg Granner, LL.B.
 Gemeindewahlleiter



WELS BEWEGT



Bewegungswochen vom 9. bis 20. September 2019 in verschiedenen Parks in Wels

(keine Anmeldung erforderlich, nur bei Schönwetter)

**Gymnastik | Kettle Bell | Yoga |
Qigong | Zumba | La Blast**

KOSTENLOS!

Infos und Programm unter wels.at/verwaltung - Wels Aktuell,
+43 7242 235 3980 bzw. per E-Mail unter gd@wels.gv.at

Die Teilnahme an den Bewegungseinheiten erfolgt ausschließlich auf eigene Gefahr und es wird seitens der Stadt Wels und des Verbandes, einschließlich Trainer, keinerlei Haftung für Diebstähle sowie sonstige Sach- und Personenschäden übernommen. Der Teilnehmer hat diesbezüglich die Stadt Wels und den Verband vollkommen schad- und klaglos zu halten.



Fitnessarea.at

wels.at

Wir gratulieren

95. Geburtstag

Anna Stadler
Albrechtstraße 13
08.07.1924
Maria Schrimpf
Flurgasse 40
11.07.1924

96. Geburtstag

Anton Brachner
Hans-Sachs-Straße 22
04.07.1923
Hans Peter Otto Westen
Stelzhamerstraße 1/38
05.07.1923
Anna Maria Stelzhammer
Flurgasse 40
08.07.1923
Lieselotte Schausberger
Hans-Sachs-Straße 22
25.06.1923

97. Geburtstag

Theresia Flajsinger
Flurgasse 13/4
18.07.1922

98. Geburtstag

Juliana Sotz
Oberfeldstraße 52/1
29.07.1921

Goldene Hochzeit

Renate und Johann Kaufmann
Stelzhamerstraße 1
05.07.1969
Anna und Franz Trappmair
Mozartstraße 6
31.05.1969

Diamantene Hochzeit

Maria und Aloisius Schierlinger-Brandmayr
Wimpassinger Straße 77
06.06.1959

Eiserne Hochzeit

Elisabeth und Wilhelm Sittenthaler
Schmierndorferstraße 29
10.07.1954



Demenzberatungsstelle der Stadt Wels

- Fachärztliche und psychologische Abklärung
- Beratung und Anleitung von Betroffenen und pflegenden Angehörigen
- Regelmäßiges Ressourcentraining für den Erhalt und zum Erlernen neuer Fähigkeiten
- Psychologische Testung
- Jeden letzten Dienstag im Monat Angehörigentreffen

Öffnungszeiten und Kontakt

Dienstag von 13:00 bis 16:00 Uhr, Mittwoch von 09:00 bis 12:00 Uhr und 13:00 bis 16:00 Uhr und Donnerstag von 08:00 bis 12:00 Uhr (Termine außerhalb der Öffnungszeiten sind nach Vereinbarung möglich)

Seniorenbetreuung Haus Leopold Spitzer

Hans-Sachs-Straße 22, Zi. 009 und 016, Tel. +43 7242 417 3050,
E-Mail: demenzberatungsstelle@wels.gv.at

Auf in die Wipfel – der Baumwipfelpfad auf dem Grünberg in Gmunden

- ideales Gruppen- und Busreiseziel
- grenzenlose Perspektiven vom Aussichtsturm
- 75 Meter lange Tunnelrutsche
- Lern- und Erlebnisstationen auf dem Pfad
- mit Rollstuhl und Kinderwagen befahrbar
- Gastronomie in unmittelbarer Nähe

Auf dem Grünberg, 4810 Gmunden

www.baumwipfelpfade.at/salzkammergut

Der September in Wels wird „VOI GUAD“

Der September lässt die Welser Innenstadt wieder aufblühen. Gleich zwei große Events stehen an. Am 6. September heißt es Shoppen bis 22 Uhr bei der beliebten „Shopping Night“. Am 20. und 21. September wird die Welser Innenstadt beim Genussfestival „Voi Guad“ zur kulinarischen Hochburg. Mit 4 Kochplätzen, 16 Wirten aus Wels und der Tourismusregion und über 40 Genussständen steht der Genuss im Mittelpunkt. Ein abwechslungsreiches Rahmenprogramm sorgt nebenbei für Spaß und Unterhaltung bei Klein und Groß.

Alle 32 kulinarischen Spezialitäten gibt es um nur € 5,- pro Genusssteller. Alle Infos auf wels.at/voiguad



BAYRISCHER HOF

Rauner Knödel mit Rahmkohl
Sous-vide gegartes Rindersteak mit
Wildkräutersalat und Kürbischutney



ILYS INN

Schweinschaxn mit Bierradi
Waldmeister Krapfen mit
Vanilleeis und Waldbeeren



DER NASCHMARKT WELS

Roastbeef auf Ruccola
mit Sauce Bernaise
Buddha Bowl



LOCANDA DA CHARLIE

Steinofen Minipizza
Miesmuscheln in Weißwein-Sauce



MAXLHAID

Öfenkartoffel mit Tulumkäse
Sous-vide gegartes Schweinefilet
mit Süßkartoffelpüree



STIFTSCHANK KREMSMÜNSTER

Wurzelkarpfen
Bio-Entenbrust rosa gebraten
auf Polenta



Mc DANIELS

Pulled Pork BBQ Burger
Duty Burger



FUZO ORIENTAL CUISINE

Orientalischer Vorspeisenteller
Falafel Teller: Kirchererbsenleibchen
mit Humus



GASTHOF KÖNIG

Gegrilltes Reh mit Schwammerlsauce
König Gemüse-Lasagne



GASTHAUS HÜTHMAYR

Saiblingsfilet
Rindgulasch



RESTAURANT OLIVI

Kürbisnocchi mit Rinderbresaola
Hausgemachte Antipasti



RESTAURANT LÖWENKELLER

Geschmorte Schweinebackerl
vom Steirischen Duroc



RESTAURANT FORTINO

Seesaibling
9 Wochen Dry Aged Beef



INDIYA

Chicken Curry
Gemüse Curry

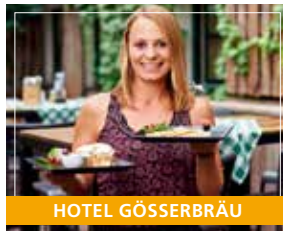

HOTEL GÖSSERBRÄU

Schlutzkrapfen
Buchteln

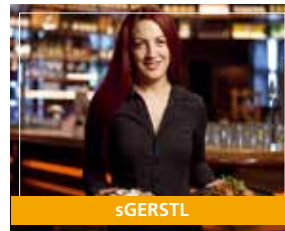

sGERSTL

Pulled Pork
Kaiserschmarrn

Shopping Night in Wels

Tolle Aktionen

Am Freitag, 6. September schlägt das Herz aller Shoppingfans wieder höher. Von 17 bis 22 Uhr verwandelt sich die Welser Innenstadt in eine Fashionmeile und lockt mit zahlreichen Aktionen Modebegeisterte in die Innenstadt.

Fashionshows und mehr

Am Minoritenplatz finden jeweils um 18 und 20 Uhr die Herzstücke der Shoppingnight, die Fashionshows, bei der die neuesten Modetrends präsentiert werden, statt. Für reichlich Unterhaltung ist gesorgt.

Wels Marketing & Touristik GmbH
Tourismusregion Wels
Welser Christkind GmbH
Wels Betriebsansiedelungs GmbH

Stadtplatz 44, 4600 Wels
+43 7242 67722 22, wels.at



Benefizkonzert mit Harfe und Sopran

Am Samstag, 21. September organisiert der Verein „Wasser für Rui Barbosa“ unter dem Motto „Auf dem Wasser zu springen – Ein Abend mit Harfe und Sopran“ ein Benefizkonzert in den Minoriten (Beginn: 19:30 Uhr).

Dabei musiziert Christina Vesztergom mit ihrer Harfe. Es werden neben Solowerken auch Kunstlieder, bei der sie ihre Mutter, die Sopranistin Anita Vesztergom begleitet, zu hören sein. Der Reinerlös wird für die Aus- und Weiterbildung für Kinder und Jugendliche in der Diözese Rui Barbosa verwendet.

Kartenvorverkauf: eww Kun-



denzentrum, Pfarre St. Stephan sowie unter E-Mail linsmaier@ruibarbosa.at beziehungsweise Tel. +43 699 11 33 73 74.

Classic Austria lockt mit vielen Highlights



Die Classic Austria geht von Freitag, 20. bis Sonntag, 22. September in die dritte Runde und freut sich über Zuwachs, denn die Messe für Young- & Oldtimer zeigt sich 2019 doppelt so groß und mit erweiterten Themenbereichen. Wels wird wieder zum Szenetreffpunkt und begrüßt alle Oldtimerliebhaber, von Zwei-bis Vier-Rad, von leicht bis schwer. Erstmals werden der „Brutus“ und der Maybach Spezialrenn-

wagen der Technik Museen Sinsheim Speyer in Österreich zu bestaunen sein.

Eine Versteigerung automobiler Klassiker findet am Samstag, den 21. September um 15 Uhr statt. Seltene Automobile und Motorräder aus mehreren Epochen in jeder Preisklasse werden zum Ersteigern angeboten.

Nähere Informationen unter www.classic-austria.at im Internet.

Pflege- und Demenztelefon der Stadt Wels: 417-417



Sie erhalten vertraulich, kostenlos und anonym Auskunft zu allen Versorgungsangeboten rund um das Thema Pflege, finanzielle Hilfen, Wohnen, Betreuung und Unterstützung im Alter sowie über das Krankheitsbild Demenz.

PORSCHE WELS

4600 Wels, Uhlandstraße 61
+43 7242 62347-0
www.porschewels.at

Persönlich.
Zuverlässig.
Individuell.



Das WeltAuto.

www.porschewels.at



IMMOBILIEN

SIE WOLLEN IHRE IMMOBILIE REALISTISCH BEWERTEN LASSEN?

Wir haben die nötige Erfahrung in der Immobilienbranche, um Ihre Wohnungen und Häuser nach marktspezifischen Kriterien zu bewerten.



WENIGER SORGEN. MEHR WERT.

Wir kümmern uns ganzheitlich um Ihre Immobilie!

IV IMMOBILIENVERWALTUNG GMBH

Grünbach 27
4623 Gunskirchen

+43 (0)7242 210 450
office@iv-immobilien.at



VERWALTUNG

VERMITTLUNG

WWW.IV-IMMOBILIEN.AT

Die Messe für meine Gesundheit!

25.-27. Okt. 19
Messe Wels



Die Gesundheitsstraße

Die „life“ Gesundheitsstraße ist ein einmaliges Service und macht ihrem Namen alle Ehre: Holen Sie sich Ihren Gesundheitspass und absolvieren Sie die zahlreichen kostenlosen Gesundheitschecks.



TAG DER SENIOREN AM 25. OKTOBER 19

13.00 – 13.25 Uhr

„Wohlfühlen von Kopf bis Fuß“

Prof. Hademar Bankhofer



14.30 – 16.00 Uhr

„Gut versorgt in der zweiten Lebenshälfte – Gut leben mit Demenz“

Stadträtin Margarete Josseck-Herd

16.00 – 17.00 Uhr

„Heilkräuter für Leib und Seele“

Kräuterpfarrer Benedikt



Quelle: Barbara Krobath

13.30 – 13.55 Uhr

„Freund Ischias und seine Nachbarn“

Roman Pallesits



Quelle: Angelo Kreuzberger

„Angebote der Stadt Wels für Senioren und deren Angehörige“

Mag. Monika Geck



AMTSBLATT / LIFE 2019

GUTSCHEIN

Ermäßigter Messeeintritt € 9,- (statt € 11,-)

Gültig für 1 Person, einzulösen an den Tageskassen. Barablöse nicht möglich. Ermäßigtes Ticket auch online unter life-messe.at erhältlich.



Auf ins Welser Volksfest von 12. bis 15. September

„Alles Polka“ heißt es am Donnerstag, 12. September, wenn das Festbier feierlich angestochen und somit das Welser Volksfest eröffnet wird. Nach der **Probebeleuchtung** am Donnerstag erwarten die Besucher drei Tage lang ausgelassene Stimmung und musikalische **Highlights** mit zünftigen Bands und coolen Top-DJs. Den kleinen Nervenkitzel zwischendurch garantieren rasante Fahrgeschäfte, die am Traditionsfest natürlich nicht fehlen dürfen.

Auch kulinarisch bleiben keine Wünsche offen: die Gastronomen vor Ort verwöhnen die Besucher mit regionalen Schmankerln und zahlreichen Snacks.



Tipp für Familien

Wie immer ist der Freitagnachmittag am Freitag, 13. September die beste Zeit für einen lus-

tigen Ausflug mit Kindern. Eine Fahrt mit dem Crazy Wave oder eine Mutprobe durch die Geisterbahn... jede Menge Familienspaß

ist auf alle Fälle garantiert. Bei bis zu 50 Prozent Ermäßigung an diesem Nachmittag freut sich sogar das Börserl.

Nähere Informationen zum Welser Volksfest finden Sie unter www.welser-volksfest.at im Internet.

**NEUERÖFFNUNG
AM 1. OKTOBER 2019
TERMINVEREINBARUNG AB SOFORT**

St physio
prehab rehab athletik

MICHAELA KALKGRUBER
KASSENPHYSIOTHERAPEUTIN
HEILMASSEURIN
SCHMERZPHYSIOTHERAPEUTIN

Steingerweg 18/6, 4600 Wels | 0676-3901140
michaela@stphysio.at | www.stphysio.at

HORST STÖGMÜLLER
WAHLPHYSIOTHERAPEUT
SPORTWISSENSCHAFTER
SPORTPHYSIOTHERAPEUT

Steingerweg 18/6, 4600 Wels | 0676-9566726
horst@stphysio.at | www.stphysio.at

Rund um die Uhr Störungsdienst.

Ihr Elektriker und Installateur.



eww
Gruppe

Voller Energie für morgen: eww.at/stoerung

Römischer Denkmalstag und Museumsnacht



Ebenso wie das Stadtmuseum Burg mit seiner Maximilian-Ausstellung (siehe Seite 11) beteiligt sich selbstverständlich auch das Minoriten-Museum (Minoritenplatz 4) am **Tag des Denkmals** sowie an der alljährlichen **Museumsnacht**: Am **Sonntag, 29. September** lernen die Besucher das römische Ovilava aus der Sicht zweier bedeutender Kaiser kennen: Nämlich **Hadrian**

und **Caracalla**. Geöffnet ist an diesem Tag von 10:00 bis 16:00 Uhr, am **Samstag, 5. Oktober** untertags wie üblich von 14:00 bis 17:00 Uhr und zusätzlich von 18:00 bis 23:00 Uhr.

An diesem Abend gibt es bei freiem Eintritt für Kinder eine **Bastelwerkstatt** und für alle Besucher den **Workshop** „Von der Ausgrabung zur App: Helden der Römerzeit“.



WELS

Einladung

zum

Tag der offenen Tür

am

Mittwoch, 18. September 2019,
von 10:00 bis 17:00 Uhr,
Billrothstraße 17, Tel. +43 664 854 23 61.



Angebote für die ersten drei Lebensjahre

Eltern-/Mutterberatung IGLU

Kinder- und Jugendhilfe, Traungasse 6
Tel. +43 7242 235 7700, E-Mail: kjh@wels.gv.at

Ford Fiesta.

Das Leben spielt draußen.

Jetzt ab
€11.990,-¹⁾

Ausstattungs Highlights:

- Klimaanlage
- Winterpaket
- getönte Seitenscheiben uvm



Motormobil
Paul Hahn Str. 2 - 4614 Marchtrenk
07243/52225

Riehs
Mitterhoferstr. 6 - 4600 Wels
07242/47462

Ford Fiesta4you 1,1l, 62,5kW/85PS, Kraftstoffverbr. ges. 5,4 l/100 km, CO2-Emission 114 g/km Symbolfoto. 1) Aktionspreis inkl. Händlerbeteiligung, Kurzzulassung und aller Ford Boni. inkl. MwSt, NoVA und 5 Jahre Garantie. Aktion gültig solange der Vorrat reicht. Vorbehaltlich Satz- und Druckfehler. *Beginnend mit Auslieferungsdatum, beschränkt auf 100.000 km.

Eigentumswohnungen

WELS, PARACELSUSTR.

ZENTRUMSNAH



www.oowohnbau.at

- frei finanzierte 2-, 3- u. 4-Raum-Wohnungen
- Eigengarten im EG, Balkon/Loggia im OG
- Dachgeschoßwohnungen mit großzügigen Terrassen
- Tiefgarage, Lift
- geplante Übergabe im November 2019

HWB < 27 kWh/m²a; f_{GEE} < 0,67

Kontakt:
Frau Mona Hagmayr
Tel.: +43 (0) 732 700 868-121
mona.hagmayr@oowohnbau.at





WELS

SAISON-START: EISHALLE WELS

Samstag, 19. Oktober 2019

von 14:00 bis 16:45 Uhr

kostenloses Eröffnungs-Eislaufen!



wels.at

Eröffnungs-Eisdisco mit tollen Specials

Uhrzeit: 19:00 bis 21:45 Uhr **Einlass:** 18:30 Uhr

Eintritt: Erwachsene: 5,50 Euro // **Ermäßigt:** 3,00 Euro



Foto: Sergey/Cash
fotolia.com



OMS

Ihr Objekt bestens betreut.

Wir, die **OMS Hygiene Technik Service GmbH**, sind ein erfolgreiches, dynamisches und expansives Unternehmen mit Firmensitz in Wels. Für unsere rund 330 Mitarbeiter/innen bieten wir attraktive Arbeitsplätze und Weiterbildungsmöglichkeiten in den Bereichen Projektentwicklung, Planen, Bauen & Betreiben.

Wir suchen ...

Reinigungskräfte (m/w) für den Bereich der Unterhaltsreinigung Teilzeit

Ihr Profil:

- | Praxis in der Unterhaltsreinigung
- | Ausreichende Deutschkenntnisse
- | Hohe Kundenorientierung
- | Wertschätzende Umgangsformen

Ihre Aufgaben:

- | Reinigungstätigkeiten im klinischen Bereich
- | Arbeitszeiträumen von 05:30 bis 22:00 Uhr
- | 1-2 Mal pro Monat Wochenenddienst

Wir bieten eine angenehme Arbeitsatmosphäre in einem engagierten und dynamischen Team. Gemäß Kollektivvertrag beträgt die Bezahlung **EUR 1.572,66** Brutto (Basis Vollzeit)

Wir freuen uns auf ihre Bewerbung (Lebenslauf, Bewerbungsbogen) unter bewerbung@oms.co.at

OMS Hygiene- und Technik Service GmbH
Flugplatzstraße 10a, 4600 Wels



**Wohnbau-
förderung
möglich!**

Eigentumshäuser in Eberstalzell

9 Doppel- und Reihenhäuser mit Privatgärten
Wohnnutzfläche 113 m² | HWB 34 kWh/m²a

Fertigstellung Herbst 2019

Nur mehr ein Haus verfügbar!

Kaufpreis bereits ab € 302.589,- inkl. Grundstück

Jetzt Termin vereinbaren!

Tel.: 07252 / 52932-75

Styria

Gemeinnützige Steyerer Wohn- & Siedlungsgenossenschaft

www.styria-wohnbau.at



GESUND & FIT IM WELLDORADO

WELLDORADO COLLEGE MIT DER SPORTTHERAPIE WELS

Programm 2019 / 2020

6 Veranstaltungen - 1x pro Monat von Oktober 2019 bis März 2020

Mittwoch, 9. Oktober 2019

Vortragende: **Dr. Wolfgang Stelzer** - FA für Anästhesie, Medizinisches Zentrum
SchmerzLos, Linz und Baden, www.schmerz.cc

Kreuzweh - rasche und gezielte Hilfe

Mittwoch 6. November 2019

Vortragender: **Karl Ploberger** - Biogärtnler

Gegen den Novemberblues

Mittwoch 4. Dezember 2019

Vortragender: **Mag. Max Berger** - Extremalpinist aus Grünau und Bergführer

Climb & Fly

Mittwoch 15. Jänner 2020

Vortragende: **Prim. Dr. Adrian Kamper** - Department für Psychosomatik,
Klinikum Wels - Grieskirchen

Ängste im Kindes- und Jugendalter

Mittwoch 5. Februar 2020

Vortragender: **Karl Posch** - Nemo Point Gosau

Radeln unter Strom

Mittwoch 4. März 2020

Vortragender: **Christian Pflügl** - Marathonstaatsmeister, EM- und WM-Teilnehmer, Lauftrainer
Andreas Berger - Veranstalter von Laufevents

Lauf in den Frühling



VOLLBETRIEB IN DER SAUNA UND IM HALLENBAD WIEDER AB MONTAG, 16. SEPTEMBER 2019.



*„Badespaß das
ganze Jahr“*



WELLDORADO WELS, Rosenauer Straße 70, 4600 Wels
Tel. +43 7242 235 6900, www.wels.at/welldorado

Aktuelle Immobilien-Angebote im Raum Wels:



Objekt-Nr. 32798

Einfamilienhaus mit Pool

- zentrale Lage in Wels-Vogelweide
- ca. 135 m² Wohnfläche
- ca. 682 m² Grundstücksfläche
- ruhige Siedlungslage
- barrierefrei im Erdgeschoss
- HWB: 88 kWh/m²a, Klasse C, fGEE 1,57, Klasse C
- Kaufpreis: EUR 380.000,-



Objekt-Nr. 32813

Exklusives Wohnhaus in schöner Wohnlage

- Stadtrand von Marchtrenk
- ca. 168 m² Wohnfläche
- ca. 956 m² Grundstücksfläche
- liebevoll angelegte Gartenanlage
- nicht barrierefrei
- HWB: 72,1 kWh/m²a, Klasse C, fGEE 1,12, Klasse C
- Kaufpreis: EUR 448.000,-



Objekt-Nr. 32071

Helle 3-Zimmerwohnung in zentraler Lage

- Stadtteil Wels-Lichtenegg
- ca. 91,48 m² Wohnfläche
- auch für Anleger geeignet
- nicht barrierefrei
- HWB: 41,72 kWh/m²a, Klasse B, fGEE 1,0, Klasse B
- Kaufpreis: EUR 149.000,-



Beratung in Ihrer Region:

Michael Fuchsberger
 Telefon: +43 676 81 41 92 81
fuchsberger@raiffeisen-immobilien.at

**Servicecenter für
 Detailunterlagen:**

Telefon: +43 50 65 96-8002
anfragen@raiffeisen-immobilien.at

www.raiffeisen-immobilien.at



**Raiffeisen
 Immobilien**



WELS

**BIT**₁₉

Bildungs-*!*Informations-*T*ag

Umfassende Information über den weiteren Schulverlauf der Volksschulabgänger leicht gemacht: Alle Welser Neuen Mittelschulen und Gymnasien präsentieren ihre Schule an einem Ort. Beim Informationstag können sich **Kinder der 3. und 4. Volksschulklassen und deren Eltern** umfassend über die **unterschiedlichen Schultypen** (Neue Mittelschulen und Gymnasien) und deren Schwerpunktsetzungen informieren. **Der Eintritt ist frei**, auch Schüler aller anderen Schulstufen können selbstverständlich vorbeischaun.

Dienstag, 15. Oktober 2019

14:30 bis 18:00 Uhr, Stadthalle Wels

Volkshochschule der Stadt Wels



SPRACHEN

DEUTSCH I INTENSIV - Für Anfänger (A1)(A1/1)

15 Zusammenkünfte, ab 6 Teilnehmern

3-ZE Di., Do. ab 24.09.2019, 17:30 bis 19:00 Uhr, NMS Vogelweide, Mag. Nasrin Karimzandi, EUR 149,00

5-NO Do., ab 26.09.2019, 09:00 bis 10:30 Uhr, Noitzmühle, Mag. Nasrin Karimzandi, EUR 149,00

6-ZE Mo., ab 23.09.2019, 18:00 bis 19:30 Uhr, NMS Stadtmitte, Mag. Julia Hörtenhuemer, EUR 149,00

DEUTSCH II INTENSIV - Für leicht Fortgeschrittene (A1/2)

8-NO Di., ab 24.09.2019, 09:00 bis 10:30 Uhr, Noitzmühle, Mag. Nasrin Karimzandi, EUR 149,00

9-ZE Di., Do. ab 24.09.2019, 19:00 bis 20:30 Uhr, NMS Vogelweide, Mag. Nasrin Karimzandi, EUR 149,00

12-NO Mi., ab 25.09.2019 19:30 bis 21:00 Uhr, Noitzmühle, Mag. Elena Kammerhuber, EUR 149,00

DEUTSCH A2 - Prüfungsvorbereitung nach ÖIF

15 Zusammenkünfte, ab 6 Teilnehmern

16-NO Mi., ab 25.09.2019, 18:00 bis 19:30 Uhr, Noitzmühle, Mag. Elena Kammerhuber, EUR 149,00

DEUTSCH B1 - Prüfungsvorbereitung nach ÖIF

15 Zusammenkünfte, ab 6 Teilnehmern

18-NO Do., ab 26.09.2019, 18:00 bis 19:30 Uhr, Noitzmühle, Mag. Elena Kammerhuber, EUR 149,00

ENGLISCH I - Für Senioren

15 Zusammenkünfte, ab 6 Teilnehmern

20-PE Di., ab 24.09.2019, 08:30 bis 10:00 Uhr, Pernau, Mag. Brigitte Eggenberger, EUR 149,00

22-PE Do., ab 26.09.2019, 09:00 bis 10:30 Uhr, Pernau, Kent Shire, EUR 149,00

23-NO Fr., ab 27.09.2019, 10:30 bis 12:00 Uhr, Noitzmühle, Kent Shire, EUR 149,00

ENGLISCH I - Für Anfänger

15 Zusammenkünfte,

ab 6 Teilnehmern

39-ZE Di., ab 24.09.2019, 17:30 bis 19:00 Uhr, NMS Stadtmitte, Almir Pozegic, EUR 149,00

ENGLISH FOR TRAVEL AND COMMUNICATION

15 Zusammenkünfte, ab 6 Teilnehmern

47-NO Mo., ab 23.09.2019, 18:00 bis 19:30 Uhr, Noitzmühle, Mag. Johanna Aigner, EUR 149,00

FRANZÖSISCH I - Für Anfänger

15 Zusammenkünfte, ab 6 Teilnehmern

49-ZE Mo., ab 23.09.2019, 19:00 bis 20:30 Uhr, NMS Stadtmitte, Mag. Monica Pap, EUR 149,00

ITALIENISCH I - Für Senioren

15 Zusammenkünfte, ab 6 Teilnehmern

61-PE Mi., ab 25.09.2019, 09:00 bis 10:30 Uhr, Pernau, Dr. Marta Göbel, EUR 149,00

ITALIENISCH I - Für Anfänger

15 Zusammenkünfte, ab 6 Teilnehmern

62-PE Mo., ab 23.09.2019, 17:00 bis 18:30 Uhr, Pernau, Dr. Marta Göbel, EUR 149,00

67-NO Do., ab 26.09.2019, 17:30 bis 19:00 Uhr, Noitzmühle, Mag. Elisabeth Kriechbaumer, EUR 149,00

68-ZE Do., ab 26.09.2019, 18:30 bis 20:00 Uhr, NMS Stadtmitte, Dr. Marta Göbel, EUR 149,00

ITALIENISCH - CORSO DI CONVERSAZIONE

20 Zusammenkünfte, ab 6 Teilnehmern

84-PE Mo., ab 23.09.2019, 18:30 bis 20:00 Uhr, Pernau, Dr. Marta Göbel, EUR 198,00

JAPANISCH I - Für Anfänger

15 Zusammenkünfte,

ab 6 Teilnehmern

85-PE Mo., ab 23.09.2019, 19:30 bis 21:00 Uhr, Pernau, Mag. Ingrid Eder-Brunnhöfer, EUR 149,00

KROATISCH I - Für Anfänger

15 Zusammenkünfte, ab 6 Teilnehmern

87-ZE Mo., ab 23.09.2019, 19:30 bis 21:00 Uhr, NMS Stadtmitte, Mag. Mato Šimunović, EUR 149,00

LATEIN LEBT - Für leicht Fortgeschrittene

15 Zusammenkünfte, ab 6 Teilnehmern

89-ZE Mo., ab 23.09.2019, 18:30 bis 20:00 Uhr, NMS Stadtmitte, Mag. Michaela Öhlinger, EUR 149,00

LATEIN - Für leicht Fortgeschrittene

15 Zusammenkünfte, ab 6 Teilnehmern

91-NO Mi., ab 25.09.2019, 09:00 bis 10:30 Uhr, Noitzmühle, Mag. Michaela Öhlinger, EUR 149,00

RUSSISCH I - Für Anfänger

15 Zusammenkünfte, ab 6 Teilnehmern

97-ZE Di., ab 24.09.2019, 18:00 bis 19:30 Uhr, NMS Stadtmitte, Mag. Elena Kammerhuber, EUR 149,00

SLOWAKISCH - Für das Business

15 Zusammenkünfte, ab 6 Teilnehmern

111-NO Mo., ab 23.09.2019, 17:30 bis 19:00 Uhr, Noitzmühle, Melinda Kovacsova, EUR 149,00

SPANISCH I - Für Anfänger

15 Zusammenkünfte, ab 6 Teilnehmern

113-ZE Mo., ab 23.09.2019, 18:00 bis 19:30 Uhr, NMS Stadt-

Kontakt und Öffnungszeiten

VHS Geschäftsstelle Dreiklang-Herminenhof

Maria-Theresia-Straße 33/
Tel. +43 7242 235 7120 oder 7110
E-Mail: vhs@wels.gv.at

Öffnungszeiten:

Montag, Dienstag und Donnerstag
08:00 bis 12:00 Uhr und 14:00 bis 16:30 Uhr
Mittwoch und Freitag
08:00 bis 12:00 Uhr

Zweigstelle Noitzmühle

Föhrenstraße 13
Tel. +43 7242 235 1650
E-Mail: vhs@wels.gv.at

Öffnungszeiten:

Montag
08:00 bis 12:00 Uhr
Dienstag und Donnerstag
08:00 bis 12:00 Uhr und 14:00 bis 16:30 Uhr
Mittwoch und Freitag
08:00 bis 12:00 Uhr

Zweigstelle Pernau

Ingeborg-Bachmann-Straße 23
Tel. +43 7242 235 1660
E-Mail: vhs@wels.gv.at

Öffnungszeiten:

Montag
08:00 bis 12:00 Uhr und 14:00 bis 16:30 Uhr
Dienstag, Mittwoch, Donnerstag und Freitag
08:00 bis 12:00 Uhr



www.vhs-wels.at

Highlights

mitte, Carlos Pardo, EUR 149,00
115-NO Di., ab 24.09.2019,
 17:30 bis 19:00 Uhr, Noitzmühle,
 Mag. Julia Hörtenhuemer, EUR
 149,00

TÜRKISCH I - Für Anfänger

15 Zusammenkünfte,
 ab 6 Teilnehmern
129-ZE Mo., ab 23.09.2019,
 18:00 bis 19:30 Uhr, NMS Stadt-
 mitte, Bilal Yaprak, EUR 149,00

UNGARISCH I - Für Anfänger

15 Zusammenkünfte,
 ab 6 Teilnehmern
133-ZE Do., ab 26.09.2019,
 17:30 bis 19:00 Uhr, NMS Stadt-
 mitte, Melinda Kovacsova, EUR
 149,00

BERUF, PC & MULTIMEDIA

SMARTPHONE UND TABLET - einfach erklärt

2 Zusammenkünfte,
 ab 5 Teilnehmern
139-NO Mo., ab 30.09.2019,
 14:00 bis 17:00 Uhr, Noitzmühle,
 Manfred Reiningger, EUR 63,00

FOTOKURS - Für Anfänger

1 Zusammenkunft,
 ab 6 Teilnehmern
154-PE Fr., 27.09.2019, 17:00 bis
 21:00 Uhr, Perna, Niko Spasic,
 EUR 100,00

BEWEGUNG

DeepWORK™ - 100% Fettverbrennung

15 Zusammenkünfte,
 ab 12 Teilnehmern
167-PE Di., ab 24.09.2019, 19:30
 bis 20:30 Uhr, Perna, Andrea
 Gonglach, EUR 56,00

WIRBELSÄULENGYMNASTIK MIT BECKENBODENTRAINING

15 Zusammenkünfte,
 ab 10 Teilnehmern
180-PE Di., ab 24.09.2019, 18:30
 bis 19:30 Uhr, Perna, Andrea
 Gonglach, EUR 57,00
182-PE Mi., ab 25.09.2019, 09:00
 bis 10:00 Uhr, Perna, Andrea
 Gonglach, EUR 57,00

FIT UND VITAL

25 Zusammenkünfte,
 ab 12 Teilnehmern
191-NO Di., ab 24.09.2019,
 09:00 bis 10:00 Uhr, Noitzmühle,
 Tina Hipfl, EUR 79,00
192-NO Di, ab 24.09.2019, 10:00

bis 11:00 Uhr, Noitzmühle, Tina
 Hipfl, EUR 79,00

ISMAKOGIE - Für Anfänger

6 Zusammenkünfte,
 ab 6 Teilnehmern
201-PE Di., ab 17.09.2019, 18:45
 bis 19:45 Uhr, Perna, Ursula
 Imber, EUR 39,00

6 Zusammenkünfte,
 ab 8 Teilnehmern
215-NO Do., ab 26.09.2019,
 09:00 bis 10:30 Uhr, Noitzmühle,
 Karl Binder, EUR 53,00

YOGA - Für Anfänger

15 Zusammenkünfte,
 ab 10 Teilnehmern
220-NO Fr., ab 27.09.2019, 15:00
 bis 16:30 Uhr, Noitzmühle, Angeli-
 ka Leithinger, EUR 102,00

YOGA - INTENSIV

15 Zusammenkünfte,
 ab 18 Teilnehmern
228-ZE Di., ab 24.09.2019, 18:00
 bis 20:00 Uhr, Kindergarten,
 Neustadt, Agnes M. Spath, EUR
 125,00

230-ZE Di., ab 24.09.2019, 20:00
 bis 22:00 Uhr, Kindergarten
 Neustadt, Agnes M. Spath, EUR
 125,00

YOGA AM STUHL

10 Zusammenkünfte,
 ab 10 Teilnehmern
238-NO Do., ab 17.10.2019,

ZUMBA® Gold

15 Zusammenkünfte,
 ab 12 Teilnehmern
324-NO Mi., ab 25.09.2019,
 18:00 bis 19:00 Uhr, Noitzmühle,
 Kirsten Kagerer, EUR 63,00

GOLF EINSTEIGERKURS inkl. Platzreife - Teil 1

2 Zusammenkünfte,
 ab 4 Teilnehmern
338-ZE 14. + 15.09.2019,
 09:00 bis 14:00 Uhr, Golf Resort
 Kremstal, EUR 77,00
339-ZE 28. + 29.09.2019,
 09:00 bis 14:00 Uhr, Golf Resort
 Kremstal, EUR 77,00

MAMA UND KIND

BABYMASSAGE

6 Zusammenkünfte,
 ab 6 Teilnehmern
271-NO Mo., ab 30.09.2019,
 13:30 bis 14:30 Uhr, Noitzmühle,
 Martina Stoiber-Aigner, EUR 45,00
276-PE Do., ab 03.10.2019,
 08:30 bis 09:30 Uhr, Perna, Mar-
 tina Stoiber-Aigner, EUR 45,00

KINDERTUINA -

Kindermassage nach TCM

8 Zusammenkünfte,
 ab 8 Teilnehmern
289-NO Mo., ab 23.09.2019,
 14:30 bis 15:30 Uhr, Noitzmühle,
 Martina Stoiber-Aigner, EUR 45,00
293-PE Do., ab 26.09.2019,
 09:45 bis 10:45 Uhr, Perna, Mar-
 tina Stoiber-Aigner, EUR 45,00



14:00 bis 14:45 Uhr, Noitzmühle,
 Klaus Brunner, EUR 35,00

INDIAN BALANCE

5 Zusammenkünfte,
 ab 6 Teilnehmern
253-NO Di., ab 24.09.2019,
 09:00 bis 10:00 Uhr, Noitzmühle,
 Johanna Zehetner, EUR 32,00
257-NO Di., ab 24.09.2019,
 18:00 bis 19:30 Uhr, Noitzmühle,
 Johanna Zehetner, EUR 47,00

MUSIK

KLAVIER - Für Erwachsene und Kinder ab 5 Jahren

10 Zusammenkünfte, Einzelunter-
 richt á 60 Min., ab 2 Teilnehmern
342-NO Termin nach Verein-
 barung, ab Mo., 23.09.2019,
 Noitzmühle, Anna Elnikova, EUR
 450,00

GESANG UND STIMMBILDUNG

- Ich kann singen!

10 Zusammenkünfte, Einzelunter-
 richt á 60 Min., ab 2 Teilnehmern
344-NO Termin nach Verein-
 barung, ab Mo., 23.09.2019,
 Noitzmühle, Anna Elnikova, EUR
 450,00

SINGEN MACHT GLÜCKLICH

15 Zusammenkünfte, ab 6 Teil-
 nehmern (Gruppenunterricht)
358-NO Mo., ab 23.09.2019,
 14:00 bis 15:30 Uhr, Noitzmühle,
 Gertrude Wühl, EUR 125,00

MALEN

POWERMALKURS - mit Mario de Zuani

1 Zusammenkunft,
 ab 6 Teilnehmern
363-ZE Sa., 21.09.2019, 09:00 bis
 17:00 Uhr, Atelier Mario de Zuani,
 EUR 100,00
364-ZE Sa., 12.10.2019, 09:00 bis
 17:00 Uhr, Atelier Mario de Zuani,
 EUR 100,00

NÄHEN

DEINE NÄHMASCHINE KANN MEHR ...

1 Zusammenkunft,
 ab 4 Teilnehmern
373-ZE Di., 08.10.2019, 18:00 bis
 21:00 Uhr, NMS 6, Andrea Fink,
 EUR 30,00

KOCHEN

THAILÄNDISCHE KÜCHE

1 Zusammenkunft,
 ab 6 Teilnehmern
379-PE Mo., 30.09.2019, 18:00
 bis 22:00 Uhr, Perna, Sasovat
 Lim, EUR 30,00

HAUSMANNSKOST EINFACH ZUBEREITET

1 Zusammenkunft,
 ab 6 Teilnehmern
392-PE Do., 10.10.2019, 18:00
 bis 22:00 Uhr, Perna, Bernhard
 Schachinger, EUR 30,00

GESELLSCHAFT

AHNENFORSCHUNG - Irgendwann interessiert es jede/n

4 Zusammenkünfte,
 ab 5 Teilnehmern
408-ZE Do., ab 26.09.2019,
 18:30 bis 20:30 Uhr, Stadtarchiv
 Herminenhof, Mag. Karin Bach-
 schweller, EUR 72,00

Fortsetzung auf der
 nächsten Seite

PERSÖNLICHKEIT ENTSPANNUNGSTRAINING NEU

5 Zusammenkünfte,
ab 4 Teilnehmern

410-NO Di., ab 24.09.2019,
18:00 bis 19:00 Uhr, Noitzmühle,
Renate Rahofer, EUR 49,00

BRAIN GYM® - Lerngymnastik oder Gehirngymnastik - Für Kids

5 Zusammenkünfte,
ab 5 Teilnehmern

417-NO Fr., ab 27.09.2019, 15:00
bis 16:00 Uhr, Noitzmühle, Piroška
Szollar, EUR 36,00

TANZEN FÜR ERWACHSENE

TANZEN AB DER LEBENSMITTE

10 Zusammenkünfte,
ab 10 Teilnehmern

439-NO Mo., ab 23.09.2019,
16:45 bis 18:15 Uhr, Noitzmühle,
Daniela Menk, EUR 75,00

URBAN DANCE - Fitness für Erwachsene

10 Zusammenkünfte,
ab 8 Teilnehmern

442-NO Do., ab 26.09.2019,
19:15 bis 20:00 Uhr, Noitzmühle,
Klaus Brunner, EUR 59,00

HOOP DANCE - Der Tanz mit dem Reifen

5 Zusammenkünfte,
ab 8 Teilnehmern

453-NO Fr., ab 27.09.2019, 18:00
bis 19:00 Uhr, Noitzmühle, Micha-
ela Neuwirth, EUR 35,00

FLAMENCO - Sevillanas

8 Zusammenkünfte,
ab 8 Teilnehmern

458-PE Do., ab 17.10.2019,
20:00 bis 21:30 Uhr, Pernau, Karin
Wagnest, EUR 99,00

TANZEN FÜR KINDER UND JUGENDLICHE

TANZEN FÜR KINDER MIT BE- SONDEREN BEDÜRFNISSEN

10 Zusammenkünfte,
ab 10 Teilnehmern

473-NO Mo., ab 23.09.2019,
13:15 bis 14:15 Uhr, Noitzmühle,
Daniela Menk, EUR 75,00

DANCE MIX FOR KIDS

30 Zusammenkünfte,
ab 12 Teilnehmern

476-NO Mo., ab 23.09.2019,
15:30 bis 16:30 Uhr, Noitzmühle,
Daniela Menk, EUR 189,00

KINDERTANZEN

30 Zusammenkünfte,
ab 12 Teilnehmern

477-NO Mo., ab 23.09.2019,
14:30 bis 15:30 Uhr, Noitzmühle,
Daniela Menk, EUR 189,00

URBAN DANCE KIDS I

6 - 10 Jährige

30 Zusammenkünfte,
ab 12 Teilnehmern

478-NO Do., ab 26.09.2019,
15:00 bis 16:00 Uhr, Noitzmühle,
Klaus Brunner, EUR 119,00

URBAN DANCE KIDS II

11 - 13 Jährige

30 Zusammenkünfte,
ab 13 Teilnehmern

479-NO Do., ab 26.09.2019,
16:15 bis 17:45 Uhr, Noitzmühle,
Klaus Brunner, EUR 146,00



Weitere Kurse finden Sie auf
unserer Website unter

www.vhs-wels.at



BESTATTUNG DER STADT WELS GMBH

Wenn Sie uns brauchen

.... sind wir, wie gewohnt, in unseren
Büroräumen am Stadtplatz 20
gegenüber der Stadtpfarrkirche,
beim Eingang zum Burggarten
für Sie da!



4600 Wels, Stadtplatz 20
Telefon 0 72 42 / 47 0 64
office@bestattung-wels.at
www.bestattung-wels.at

Unsere Trauerfeiertermine auch auf unserer Homepage!

Wohnen im Dialog – Zusammen
für eine gute Nachbarschaft!



Das Team von „Wohnen im Dialog“ (WiD) der Volkshilfe FMB ist eine
Vor-Ort Unterstützung **im Auftrag der Stadt Wels und gemeinnützi-
ger Bauvereinigungen.**

Das Angebot umfasst Hilfestellungen und Beteiligungsmöglichkeiten
für Welser Bürger, insbesondere **Konfliktbegleitung in der Nachbar-
schaft, Einzugsbegleitung für Neuzugezogene und Aktionen im
Siedlungsraum.**

Gespräche finden bei Bedarf in Räumlichkeiten in Ihrer Nähe oder bei
Ihnen zu Hause statt.

Das Projekt „Wohnen im Dialog“ steht für:

- Die Bearbeitung von Anliegen und Problemen gemeinsam mit
den Betroffenen
- Die Unterstützung des Engagements von Bewohnern
- Die Möglichkeit zur Umsetzung von Ideen im Wohngebiet
- **Abendtermine und Hausbesuche nach Vereinbarung möglich**

„WiD“ Sprechstunden Hotline: Tel. +43 676 873 47 047

Am **Bürostandort** im **Quartier Gartenstadt**, Otto-Loewi-Straße 2,
ist WiD zu folgenden Zeiten für Sie erreichbar:

Montag und **Mittwoch** jeweils von **15:00** bis **17:00 Uhr**

In der **Noitzmühle** ist WiD im **Quartier Noitzmühle** und im
Wohngebiet zu folgenden Zeiten erreichbar:

Dienstag und **Donnerstag** jeweils von **17:00** bis **19:00 Uhr**



Kurzer
Gastauftritt einer
kleinen Abordnung von
Hoampü (unplugged)
zur Unterstützung des
Tierheims Arche
Wels



TAG DER OFFENEN TÜR IM TIERHEIM ARCHE WELS

Samstag, 5. Oktober 2019,
13:00 bis 18:00 Uhr

- Mit tierischen **Vorträgen, Workshops** und **Vorführungen!**
- **Experten** stehen bei **Infoständen** für Fragen und Ratschläge zur Verfügung!
- **Musik, Kinderprogramm** und **Tombola!**
- Für Ihr **leibliches Wohl** ist gesorgt!



Tierheim Arche Wels

Tierheimstraße 40

Tel. +43 7242 235 7658

E-Mail: tierheim@wels.gv.at

Web: www.archewels.at

Pflegeeltern
gesucht!



**Kinder- und Jugendhilfe
der Stadt Wels**

Stadtplatz 1, 4600 Wels

Tel. +43 7242 235 7700

E-Mail: kjh@wels.gv.at

Web: www.wels.gv.at

Pensionsver-
sicherungsanstalt
Sprechtage

**Montags, mittwochs und
freitags von 08:00 bis 14:00
Uhr** in der GKK Wels.

Bei Feiertagen ist kein Ersatzter-
min vorgesehen.

Zur Vorsprache ist ein Lichtbild-
ausweis als Identitätsnachweis
mitzubringen.

Telefonische Voranmeldung:

Tel. +43 5 780 737 39 00

**Anmeldung Bürgerfragestunde - Gemeinderat, Montag, 16. September
2019**

Meine Frage richtet sich an:

Bürgermeister

Vizebürgermeister

Stadtrat

Fraktion der

(Bitte den Namen der gewünschten Ansprechperson bzw. Fraktion eintragen)

Meine Frage lautet :

.....

.....

.....

.....

Anmeldefrist: Mittwoch, 11. September 2019

SAVE THE DATE:
ERÖFFNUNGSABEND
19. September 2019, Beginn 18:00 Uhr

SPASS für
Groß & Klein!

DIE NEUE SONDERAUSSTELLUNG
SUPERHIRN
AB 20. SEPTEMBER 2019
NUR IM WELIOS® SCIENCE CENTER!

Infos unter
www.welios.at

welios
Zukunft begreifen



Wichtig! Die Anwesenheit des Antragstellers bei der Sitzung ist erforderlich. Pro Antragsteller ist **nur eine Frage zu einem Thema** zulässig und **pro Jahr** sind **maximal drei Anfragen pro Person** möglich. Dauer der Fragestunde: Max. eine Stunde

Absender: (Angaben bitte in Blockschrift)

Name

.....

Adresse

.....

.....

Telefon

.....

Datenschutzerklärung: Mit der Anmeldung zur Bürgerfragestunde erkläre ich mich einverstanden, dass die für die magistratsinterne Bearbeitung (Vorbereitung der Antworten) erforderlichen personenbezogenen Daten automatisationsunterstützt verwendet werden. Ein Widerruf dieser Datenschutzerklärung ist jederzeit schriftlich möglich.

Postentgelt beim Empfänger einheben!



Magistrat der Stadt Wels

Rathaus
Stadtplatz 1
4601 Wels

Oder per Mail an:
buergerfragestunde@wels.gv.at

Ombudsmann für
Wohnungs-
angelegenheiten

Gemeinderat Egon Schatzmann hält jeden **ersten Mittwoch im Monat** von **08:00 bis 12:00 Uhr** im Rathaus, Stadtplatz 1, Zimmer 108, 1. Stock, seinen **Sprechtag** ab.

Mieterschutz-
verband O.Ö.

Einen Sprechtag hält der Mieter-
schutzverband O.Ö.

jeden Dienstag
von **09:00 bis 12:00 Uhr**

in der AK-Bezirksstelle,
Roseggerstraße 8 ab.
Telefon +43 680 219 38 48.



WELS

FUNDSERVICE FLOHMARKT

Freitag, 20. September 2019, von 13:00 bis 15:00 Uhr,
im Zentralen Betriebsgebäude,
Schießstättenstraße 50

wels.at



WIR TRÄUMEN NICHT VON ZUKUNFT.
WIR SCHAFFEN SIE.

Für unsere Standorte Sattledt und Pettenbach suchen wir zahlreiche

PRODUKTIONSMITARBEITER/INNEN

MÖGLICHE EINSATZGEBIETE:

- / Fertigung verschiedener Baugruppen und Gesamtsysteme
- / Verschrauben von elektronischen und mechanischen Komponenten
- / Bestücken, Löten und Prüfen von Leiterplatten
- / Bearbeiten von Oberflächen, Abkanten von Blechteilen, Bedienung von Maschinen
- / Mitarbeit bei der Einlagerung, Kommissionierung und Verpackung

IHR PROFIL:

- / Handwerkliches Geschick
- / Qualitätsbewusstsein
- / Flexibilität
- / 3- bzw. Mehrschichtbereitschaft
- / Deutschkenntnisse



Wir bieten im Gegenzug einen Arbeitsplatz mit ausgezeichneter Atmosphäre, gelebtem Teamgeist und vielen Sozialleistungen. Wer zum Profil passt, startet bei uns in diesem Job mit 1.975,- Euro brutto monatlich zuzüglich attraktiver Schichtzulagen in Höhe von durchschnittlich 400,- Euro brutto bei regelmäßiger 3-Schicht. Möchten Sie Teil eines engagierten Teams werden und mit Ihrer Energie Besseres bewirken?

DANN BEWERBEN SIE SICH AUF [fronius.com/karriere](https://www.fronius.com/karriere)

Für die **Totenbeschau** suchen wir eine(n)

ÄRZTIN BZW. ARZT FÜR ALLGEMEINMEDIZIN



Sie verfügen über das **ius practicandi** und haben idealerweise ein **Totenbeschau-Seminar** der Ärztekammer absolviert.

Wir bieten Ihnen neben einer Honorierung dieser Aufgaben nach den gültigen Totenbeschau-Tarifen der Stadt Wels eine freie Zeiteinteilung, die Sie sehr gut mit anderweitigen Tätigkeiten wie z.B. eine Wahlarzt- oder Kassenpraxis kombinieren können. Das Beschäftigungsausmaß legen Sie individuell fest und richtet sich dieses nach der Anzahl der Bereitschaftsdienste, die Sie pro Monat übernehmen wollen. Überdies erhalten Sie eine umfangreiche Einschulung durch einen erfahrenen Totenbeschauarzt.

Bewerbungsfrist: keine

Allgemeine Bewerbungsvoraussetzungen: Erfüllung der Anstellungserfordernisse nach den dienstrechtlichen Vorschriften, österreichische oder EU-Staatsbürgerschaft

Bewerbungen und Anfragen richten Sie bitte an den Magistrat der Stadt Wels, 4600 Wels, Stadtplatz 1, Dst. Personal, Rathaus, 4. Stock, Zi.Nr. 431, Herrn Fuchs, Tel. +43 7242 235 4100 oder direkt an unsere Amtsärztin, Frau Dr. Folger, Tel.Nr. +43 7242 235 3910.

Wir suchen für unsere **Dienststelle Seniorenbetreuung** eine/n

KÖCHIN/KOCH

TEILZEITBESCHÄFTIGUNG MIT 20 WOCHENSTUNDEN, FUNKTIONSLAUFBAHN 19,
MINDESTBRUTTOGEHALT 1.068,90 EURO

Besondere Bewerbungsvoraussetzungen:

- Abgeschlossene Berufsausbildung
- Mehrjährige Berufserfahrung als Partieführer oder vergleichbare Stellung

Wir suchen zum unmittelbaren Lehrantritt (speziell auch für Schulabbrecher)

LEHRLINGE

für folgende Berufe:

- KÖCHIN/KOCH
- STRASSENERHALTUNGSFACHFRAU/MANN

Was dich bei uns erwartet:

- Spannende und erlebnisorientierte Aus- und Weiterbildungen
- Faire Entlohnung (über kollektivvertraglichem Niveau)
- Die Möglichkeit zur Lehre mit Matura
- Ein verlässlicher und sicherer Arbeitgeber

Bewerbungsfrist: Montag, 16. September 2019

Allgemeine Bewerbungsvoraussetzungen: Erfüllung der Anstellungserfordernisse nach den dienstrechtlichen Vorschriften, österreichische oder EU-Staatsbürgerschaft

Informationen: Bewerbungen und Anfragen richten Sie bitte an den Magistrat der Stadt Wels, 4600 Wels, Stadtplatz 1, Dienststelle Personal, Rathaus, 4. Stock, Zi. 431, Hermann Fuchs, Tel. +43 7242 235 4100, E-Mail: pers@wels.gv.at.

Weitere Informationen zu diesen und anderen Stellenausschreibungen (eww ag und Welios® - OÖ Science Center Wels) finden Sie auf unserer **Homepage unter www.wels.at/karriere**

Wir suchen für unsere **Baudirektion, Dienststelle Tiefbau**, eine/n

TIEFBAUTECHNIKER/IN

VOLLBESCHÄFTIGUNG, FUNKTIONSLAUFBAHN 14, MINDESTBRUTTOGEHALT: 2.674,20 EURO



Aufgabengebiet:

- Sachbearbeitung im Straßen- und Brückenbau (Projektierung, Absteckung und Bauleitung von Straßenbauvorhaben, Kostenschätzung und Ausschreibungen etc.)

Besondere Bewerbungsvoraussetzungen:

- Sie verfügen über eine abgeschlossene Ausbildung an der HTBLA Tiefbau
- Sehr gute CAD-Kenntnisse
- Wünschenswert sind bereits facheinschlägige Berufserfahrungen
- Verhandlungsgeschick und Problemlösungskompetenz

Die **Dienststelle Informationstechnologie** ist als magistratsinterner Dienstleister in allen Belangen der Informations- und Kommunikationstechnologie verantwortlich für den Systembetrieb, die Infrastruktur und die verwendeten Applikationen. Wir fungieren nicht nur intern sondern auch extern als **Servicedienstleister** für die Welser Bürger. Unser Ziel ist es, in den nächsten Jahren neben einer permanenten Steigerung der Effizienz auch eine Verbesserung der Kundendienstleistungen zu erreichen. Auch für Sie ist das Schlagwort einer **digitalen Stadt** ein Begriff.

Daher suchen wir zur Verstärkung unseres **IT-Teams** eine/n

IT-TECHNIKER/IN IM SUPPORTBEREICH

VOLLBESCHÄFTIGUNG, FUNKTIONSLAUFBAHN 14 BZW. SONDERVEREINBARUNG BEI ENTSPRECHENDER QUALIFIKATION, MINDESTBRUTTOGEHALT 2.674,20 EURO

Aufgabenschwerpunkte:

- Bearbeiten von Kundenanfragen
- Beheben von Störungen und Lösen von IT-Problemen
- Betreuen und Ausliefern von fertigungsnahen Rechnern und Standard Clients
- Hardware Asset Management
- Erstellen von Dokumentationen
- Berechtigungsvergabe
- Mitarbeit in IT-Projekten
- Monitoring und Überwachung

Besondere Bewerbungsvoraussetzungen:

- Abgeschlossene technische Ausbildung (idealerweise IT-Techniker)
- Idealerweise mehrjährige Praxis
- Fundierte Kenntnisse in Windows, AD, DNS, DHCP, Netzwerktechnik sowie Kenntnisse im Umgang mit Hardware (PC, Notebook,...)
- Verständnis für VM-Umgebungen & Datenbanken
- teamorientierte Arbeitsweise
- Konfliktlösungs- und Kritikfähigkeit
- Kommunikationsfähigkeit und hohe Einsatzbereitschaft
- Problemlösungskompetenz mit hohem Qualitätsanspruch
- Ziel- und Ergebnisorientierung
- Bereitschaft zur Aus- und Weiterbildung
- Führerschein B

Bewerbungsfrist: Montag, 16. September 2019

Allgemeine Bewerbungsvoraussetzungen: Erfüllung der Anstellungserfordernisse nach den dienstrechtlichen Vorschriften, österreichische oder EU-Staatsbürgerschaft

Informationen: Bewerbungen und Anfragen richten Sie bitte an den Magistrat der Stadt Wels, 4600 Wels, Stadtplatz 1, Dienststelle Personal, Rathaus, 4. Stock, Zi. 431, Hermann Fuchs, Tel. +43 7242 235 4100, E-Mail: pers@wels.gv.at.

Weitere Informationen zu diesen und anderen Stellenausschreibungen (eww ag und Welios® - OÖ Science Center Wels) finden Sie auf unserer **Homepage unter www.wels.at/karriere**

Für unsere **Baudirektion, Dienststelle Stadtentwicklung**, suchen wir eine/n

SACHVERSTÄNDIGE/N FÜR BAU- UND GEWERBE

VOLLBESCHÄFTIGUNG, FUNKTIONSLAUFBAHN 14, MINDESTBRUTTOGEHALT: 2.674,20 EURO



Ihre Aufgaben:

- Gewerbe-, bau- und umweltrechtliche Überprüfungen und Beurteilungen
- Bau- und feuerpolizeiliche Überprüfung und Beurteilung
- Bearbeitung und Beurteilung von Veranstaltungsbewilligungen und -überprüfungen
- Beurteilung von Grundteilungen, Bauvorhaben und Messungen

Besondere Bewerbungsvoraussetzungen:

- Sie verfügen über eine abgeschlossene Ausbildung an der HTBLA (idealerweise mit dem Schwerpunkten Hochbau, Maschinenbau oder Mechatronik)
- Einschlägige mehrjährige Berufserfahrung
- Problemlösungskompetenz
- Teamfähigkeit und Kommunikationsfähigkeit
- Belastbarkeit, Flexibilität sowie strukturierte und lösungsorientierte Arbeitsweise

Wir suchen für das **Welldorado** eine/n

EISMEISTER/IN

FUNKTIONSLAUFBAHN 19; VOLLBESCHÄFTIGUNG, MINDESTBRUTTOGEHALT 1.903,70 EURO

für die **Pflege der Eisfläche**, die Durchführung diverser **Instandhaltungs- und Wartungsarbeiten** sowie die **Aufsicht** während der Betriebszeiten. **Sie sind offen für flexible Dienstzeiten** (Wechselturndienst, auch an Sonn- und Feiertagen).

Besondere Bewerbungsvoraussetzungen:

- Freude und Interesse an handwerklichen Arbeiten
- Freundliches Auftreten im Kontakt mit Bürgern
- Pünktlichkeit, Flexibilität und handwerkliches Geschick
- Körperliche Belastbarkeit (Hebetätigkeiten)
- Teamfähigkeit sowie Lern- und Leistungsbereitschaft
- Führerschein B

Wir suchen für das **Welldorado**

REINIGUNGSKRÄFTE

IN TEILZEITBESCHÄFTIGUNG MIT 20 UND 25 WOCHENSTUNDEN FUNKTIONSLAUFBAHN 25,
MINDESTBRUTTOGEHALT 877,20 EURO BZW. 1.096,50 EURO

Sie **sind offen für flexible Dienstzeiten** im Turnusdienst im Zeitraum **zwischen 16:30 Uhr und 24:00 Uhr, auch an Sonn- und Feiertagen**.

Besondere Bewerbungsvoraussetzungen:

- Freundliches Auftreten im Kontakt mit Bürgern
- Pünktlichkeit und Flexibilität
- Körperliche Belastbarkeit

Bewerbungsfrist: Montag, 16. September 2019

Allgemeine Bewerbungsvoraussetzungen: Erfüllung der Anstellungserfordernisse nach den dienstrechtlichen Vorschriften, österreichische oder EU-Staatsbürgerschaft

Informationen: Bewerbungen und Anfragen richten Sie bitte an den Magistrat der Stadt Wels, 4600 Wels, Stadtplatz 1, Dienststelle Personal, Rathaus, 4. Stock, Zi. 431, Hermann Fuchs, Tel. +43 7242 235 4100, E-Mail: pers@wels.gv.at.

Weitere Informationen zu diesen und anderen Stellenausschreibungen (eww ag und Welios® - OÖ Science Center Wels) finden Sie auf unserer **Homepage unter www.wels.at/karriere**

Zur Verstärkung unseres Teams in der **Abteilung Städtische Dienstleistungen** suchen wir langfristig engagierte und zuverlässige

MITARBEITER/INNEN FÜR DIE ABFALLABFUHR

VOLLZEITBESCHÄFTIGUNG, FUNKTIONSLAUFBAHN 25, MINDESTBRUTTOGEHALT 1.735,50 EURO



Aufgabenbereich:

- Mitarbeit am Müllwagen
- Einsammeln und Entleeren der Mülltonnen

Besondere Bewerbungsvoraussetzungen:

- Freude und Interesse an handwerklichen Arbeiten
- Freundliches Auftreten im Kontakt mit Bürgern
- Pünktlichkeit, Flexibilität und handwerkliches Geschick
- Körperliche Belastbarkeit (Hebetätigkeiten)
- Teamfähigkeit sowie Lern- und Leistungsbereitschaft
- Bereitschaft zu flexiblen Dienstzeiten (Winterdienst, Wochenenddienst)
- Führerschein B und F wünschenswert
- Sehr gute Deutschkenntnisse

Bewerbungsfrist: Montag, 16. September 2019

Wir suchen für unsere **Abteilung Soziales, Dienststelle Seniorenbetreuung**, für die Seniorenbetreuungseinrichtungen

DIPL. GESUNDHEITS- UND KRANKENPFLEGER/INNEN

VOLL- UND TEILZEITBESCHÄFTIGUNG, FUNKTIONSLAUFBAHN 16,
MINDESTBRUTTOGEHALT: 2.263,50 EURO BEI VOLLBESCHÄFTIGUNG

FACHSOZIALBETREUER/INNEN

VOLL- UND TEILZEITBESCHÄFTIGUNG, FUNKTIONSLAUFBAHN 18,
MINDESTBRUTTOGEHALT: 2.052,40 EURO BEI VOLLBESCHÄFTIGUNG

HEIMHELFER/INNEN

VOLL- UND TEILZEITBESCHÄFTIGUNG, FUNKTIONSLAUFBAHN 21,
MINDESTBRUTTOGEHALT: 1.829,9010 EURO BEI VOLLBESCHÄFTIGUNG

- Neben laufenden Aus- und Weiterbildungsmöglichkeiten bieten wir Ihnen eine individuelle Dienstzeitregelung

Bewerbungsfrist: keine

Allgemeine Bewerbungsvoraussetzungen: Erfüllung der Anstellungserfordernisse nach den dienstrechtlichen Vorschriften, österreichische oder EU-Staatsbürgerschaft

Informationen: Bewerbungen und Anfragen richten Sie bitte an den Magistrat der Stadt Wels, 4600 Wels, Stadtplatz 1, Dienststelle Personal, Rathaus, 4. Stock, Zi. 431, Hermann Fuchs, Tel. +43 7242 235 4100, E-Mail: pers@wels.gv.at.

Weitere Informationen zu diesen und anderen Stellenausschreibungen (eww ag und Welios® - OÖ Science Center Wels) finden Sie auf unserer **Homepage unter www.wels.at/karriere**

Sammeltermine Gelber Sack

September 2019

Es wird gebeten, die Gelben Säcke am Abholtag ab 06:00 Uhr gut sichtbar bereitzustellen. Die Gelben Säcke werden alle sechs Wochen abgeholt.

Bitte beachten: In den Gelben Sack gehören nur Verpackungsmaterialien.

- Vogelweide Innen, Oberthan, Puchberg West
- Vogelweide Außen
- Lichtenegg West
- Neustadt Nord, Puchberg Ost, Neustadt Ost
- Pernau Nord, Innenstadt Nordost, Innenstadt Südost
- Innenstadt Mitte
- Lichtenegg Ost, Innenstadt West
- Pernau Süd
- Neustadt Süd

Die nächsten Termine werden wieder bekanntgegeben.

Auskünfte am Misttelefon unter Tel. +43 7242 540 60.



Montag, 9. September
Dienstag, 10. September
Mittwoch, 11. September
Donnerstag, 12. Sept.
Freitag, 13. September
Dienstag, 17. September
Mittwoch, 18. September
Donnerstag, 19. Sept.
Freitag, 20. September

Öffnungszeiten ASZ

Altstoffsammelzentrum Wels-Nord

Florianiweg 9, Tel. +43 7242 542 73

Öffnungszeiten:

Montag bis Freitag **08:30 bis 19:00 Uhr**
 Samstag **08:30 bis 13:00 Uhr**

Altstoffsammelzentrum Mitterhoferstraße 100

Tel. +43 7242 601 180

Öffnungszeiten:

Montag bis Freitag **07:30 bis 16:00 Uhr**
 Samstag **08:30 bis 12:00 Uhr**

Altstoffsammelzentrum Thalheim

Am Thalbach 110, Tel. +43 7242 934 88 44

Öffnungszeiten:

Montag **14:00 bis 19:00 Uhr**
 Mittwoch **13:00 bis 18:00 Uhr**
 Freitag **08:00 bis 18:00 Uhr**
 Samstag **08:00 bis 12:00 Uhr**

Altstoffsammelzentrum Gunkskirchen

Krenglbacher Str. 30, Tel. +43 7246 202 75

Öffnungszeiten:

Montag **08:00 bis 12:00 Uhr**
 Mittwoch **12:00 bis 18:00 Uhr**
 Donnerstag **14:00 bis 18:00 Uhr**
 Freitag **12:00 bis 18:00 Uhr**
 Samstag **08:00 bis 12:00 Uhr**



**ASZ Thalheim
und Gunkskirchen
sind auch für
Welsler nutzbar!**



Klein, aber oho

**Wecker, Taschenlampe und Co bitte im
nächsten Sammelzentrum entsorgen**



Sie sind zwar klein, als Rohstofflieferanten aber ganz groß. Rund 95 Prozent der in den Elektrokleingeräten enthaltenen Metalle und Kunststoffe können in österreichischen Verwertungsbetrieben genutzt werden. Handys, Fotoapparate und Computer enthalten bis zu 30 verschiedene Wertstoffe wie Kupfer, Stahl, Aluminium, Messing und vieles mehr. Diese Materialien werden zur Herstellung neuer Produkte eingesetzt.

Schon gewusst: Eine Tonne Elektroaltgeräte enthält bis zu 250 Gramm Gold. Das klingt nach nicht viel - ABER: Aus einer Tonne Golderz werden nur etwa fünf Gramm Gold gewonnen!

Alte und defekte Elektrogeräte dürfen auch deshalb nicht im Restabfall landen, da neben den wertvollen Rohstoffen manchmal auch gefährliche Inhaltsstoffe verarbeitet sind. Besondere Umsicht verdienen Batterien und Akkus, speziell die heute häufig verwendeten Lithium-Ionen-Akkus. Darum bitte Batterien und Akkus aus den Geräten nehmen, sofern dies leicht möglich ist, und extra abgeben. Achtung: die Akkus nicht beschädigen und an den Polen abkleben, um Kurzschlüsse zu vermeiden.

Wichtige Info zuletzt: alle Batterien und Elektrogeräte aus Haushalten, ob klein oder groß, können in den Altstoffsammelzentren kostenlos entsorgt werden!

Bei Fragen geben die Abfallberater am Misttelefon +43 7242 540 60 gerne Auskunft. Ein kurzweiliges Video und Hintergrundinfos sind auf www.umweltprofis.at/stadt-wels und www.elektro-ade.at zu finden.

ELEKTROALTGERÄTE

Elektro- Kleingeräte



Zahnärztlicher Wochenend- und Feiertagsdienst

Der zahnärztliche Wochenenddienst wird an den angegebenen Samstagen, Sonn- und Feiertagen jeweils in der Zeit von 09:00 bis 11:00 Uhr in den Ordinationen der unten angeführten Zahnärzte durchgeführt:

- **Dr. Günther Loidl** +43 7242 641 73
Wels, Eferdinger Straße 13 am 7. und 8. September
- **Dr. Andrea Vorauer** +43 7244 8941
Sattledt, Schulstraße 12 am 14. und 15. September
- **Dr. Walter Blank** +43 7241 207 90
Fischlham, Thalheimer Straße 5 am 21. und 22. September
- **Dr. Anna Schröckner** +43 7243 544 45
Marchtrenk, Linzer Straße 9/3 28. und 29. September
- **Dr. Lavinia Krenmayr** +43 7247 8300
Pichl, Gemeindeplatz 9 5. und 6. Oktober
- **Dr. Alan Meniga** +43 7242 529 69
Wels, Grieskirchner Straße 15/1 12. und 13. Oktober

Aktuelle Notdienste-Zahnärzte, Apotheken und Rotes Kreuz sind auch immer aktuell im Internet unter:

www.zahnaerztekammer.at zu finden!

Täglicher Ärzte-Notdienst



Montag bis Freitag von 14:00 bis 7:00 Uhr Früh
Samstag bis Montag von 7:00 bis 7:00 Uhr
(auch an Feiertagen)

Notdienst-Rufnummer des Roten Kreuzes: **141**

Alkoholberatungsstelle Wels

Dragonerstraße 22,
Tel. +43 7242 616 69
alkberatung.spb@wels.gv.at
Mo 10:00 bis 12:00 und 14:00 bis 18:00 Uhr,
Di 14:00 bis 19:00 Uhr,
Do 10:00 bis 12:00 Uhr,
Termine nach tel. Vereinbarung!

Suchtberatungsstelle CIRCLE

Dragonerstraße 22
Tel. +43 7242 452 74
circle.spb@wels.gv.at
Mo und Do 14:00 bis 17:00 Uhr,
Mi 09:00 bis 12:00 Uhr,
Termine nach telefonischer Vereinbarung!

Kostenlose Rechtsberatung

Rechtsanwaltskammer für Oberösterreich:

14. September:

Mag. Dr. Michael Pichlmair

28. September:

MMag. Dr. Christian Pindeus

5. Oktober:

Dr. Peter Posch

jeweils von 10:00 bis 12:00 Uhr
Rathaus, Eingang Stadt-platz 3,
EG, Zimmer 50a/Kantine.
Anmeldung vor Ort
bis 11:00 Uhr!

Familienberatungsstelle

Dragonerstraße 22
Tel. +43 7242 295 86
familienberatung.spb@wels.gv.at
Di 14:00 bis 17:00 Uhr
Mi 09:00 bis 12:00 Uhr
Termine nach tel. Vereinbarung!

Arche Wels

Tierheim, Tierheimstraße 40
Di, Mi, Fr und Samstag
von 13:00 bis 17:00 Uhr,
Mo, Do, So und Feiertage
geschlossen.
Terminvereinbarung unter Tel.
+43 7242 235 7658 (Büro).
In Notfällen Tierrettung
Tel. +43 664 276 38 48

Apotheken-Kalender



September

1 Adler-Apotheke	Do 5	S
Stadtplatz 13, Tel. +43 7242 490 16	Fr 6	N
2 Einhorn-Apotheke	Sa 7	8
Plobergerstraße 7, Tel. +43 7242 464 88	So 8	7
3 Falken-Apotheke (Lichtenegg)	Mo 9	5
Ecke Salzburger Str./Schulstr., Tel. +43 7242 454 22	Di 10	6
4 Föhren-Apotheke (Noitzmühle)	Mi 11	T
Föhrenstraße 15, Tel. +43 7242 559 55	Do 12	1
5 Hubertus-Apotheke (Vogelweide)	Fr 13	3/M1
Ferdinand-Wiesinger-Straße 12, Tel. +43 7242 467 09	Sa 14	4
6 Linden-Apotheke (Gartenstadt)	So 15	F
Wimpassing Straße 34, Tel. +43 7242 692 90	Mo 16	9
7 Schutzengel-Apotheke (Neustadt)	Di 17	W/G
Eferdinger Straße 20, Tel. +43 7242 470 98	Mi 18	1
8 Steinbock-Apotheke (Pernau)	Do 19	2
Hans-Sachs-Straße 80, Tel. +43 7242 474 04	Fr 20	S
9 Stern-Apotheke	Sa 21	N
Bahnhofstraße 11, Tel. +43 7242 467 11	So 22	8
N Apotheke Wels-Nord	Mo 23	7
Oberfeldstraße 95, Tel. +43 7242 728 22	Di 24	5
W Apotheke im Welas Park	Mi 25	6
Ginzkeystraße 27, Tel. +43 7242 207 506	Do 26	T
F Franziskus-Apotheke	Fr 27	1
Oberfeldstraße 35, Tel. +43 7242 207 420	Sa 28	3/M2
S MAXINE Apotheke	So 29	4
Gunskirchner Straße 7, Tel. +43 7242 206 971	Mo 30	F
G Sonnen-Apotheke (Gunskirchen)		
Welser Straße 6, Tel. +43 7246 8700		
T Thalheim-Apotheke (Thalheim)		
Rodlbergerstr. 35, Tel. +43 7242 430 07		
M1 Apotheke Zur Welser Heide Marchtrenk		
Welser Straße 2, Tel. +43 7243 522 75		
M2 Stadt-Apotheke Marchtrenk		
Linzer Str. 58, Tel. +43 7243 547 00-0		
B Apotheke Buchkirchen		
Hauptstraße 15, Tel. +43 7242 211 991		
L Apotheke Zum goldenen Engel Lambach		
Marktplatz 4, Tel. +43 7245 323 27		
V Vital Apotheke Stadl-Paura		
Maximilian-Pagl-Str. 22, Tel. +43 7245 202 60		

Oktober

Di 1	9
Mi 2	W/L
Do 3	1
Fr 4	2
Sa 5	S
So 6	N
Mo 7	8
Di 8	7
Mi 9	5
Do 10	6
Fr 11	T
Sa 12	1
So 13	3/B
Mo 14	4
Di 15	F
Mi 16	9
Do 17	W/V

Apothekenruf **1455** und **Apo-APP**.
Näheres unter www.apotheke.or.at

Not- und Bereitschaftsdienst:

Montag bis Freitag ab 18:00 Uhr, Samstag ab 12:00 Uhr, Sonn- und Feiertage ab 09:00 Uhr (bis jeweils 09:00 Uhr des Folgetages)

FRAUENHAUS – FRAUENBERATUNG

Gewaltberatung | Rechtsberatung
Sozial- und Lebensberatung | Prozessbegleitung

0 72 42 / 67 851

Mo-Do 8-16 Uhr, Fr 8-12 Uhr
24 Stunden Notruf

Frauenhaus Wels, Postfach 66, 4600 Wels, 07242/67851
office@frauenhaus-wels.at, www.frauenhaus-wels.at





Tipps für den sicheren Schulweg

„Wie kommen meine Kinder möglichst sicher in die Schule und wieder retour?“

Diese Frage stellen sich auch in Wels alljährlich vor Schulbeginn zahlreiche Eltern. Welche Gefahren es dabei gibt und wie man diese vermeiden kann, finden Sie unter

www.wels.gv.at > Lebensbereiche > Wirtschaft und Verkehr > Schulwegsicherung.

Galaxie auf dem Teller



Bitte deine Eltern, ob sie mit dir Faschiertes einkaufen. Teile die Masse auf drei Schüsseln auf. In jede Schüssel tropfst du etwas Lebensmittelfarbe – Rot, Grün, Blau, ... Du bekommst die Lebensmittelfarbe im Supermarkt oder in Geschäften für Backbedarf.



Am besten trägst du Einweghandschuhe, damit deine Hände nicht ganz bunt werden. Nun formst du kleine bunte Bällchen daraus, die du in einer Pfanne mit heißem Öl anbrätst. Mit Lebensmittelfarbe lässt sich auch wunderbar Kartoffelpüree einfärben. Auf einem Teller kannst du dir deine ganz persönliche Galaxie zaubern.

SO FUNKTIONIERT ES:

1 Schneide aus dem schwarzen Papier einen Kreis und schneide ihn bis zur Mitte ein. Drehe die Scheibe zum Hütchen zusammen und klebe die Enden mit Klebeband fest.



2 Beklebe die Klopapierrolle mit buntem Papier und schneide sie oben 2-mal ein.

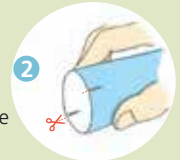

3 Nun kannst du deine Rakete bunt gestalten. Spanne den Gummiring bei den Einschnitten ein.



4 Schneide die Rakete auch unten 2-mal ein und spanne den Gummiring fest.

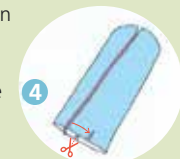

5 Setze nun die Spitze auf die Rakete und klebe sie fest.



6 Drücke das Gummiband gegen einen Bleistift oder ein Lineal und lasse sie davonsausen! Warum bewegt sich die Rakete nach vorne?



Außerirdische zeichnen

Wer oder was ist denn das? Wie könnten diese Besucher von fernen Galaxien aussehen? Male deine freundlichen, lustigen, vielleicht gruseligen Außerirdischen!

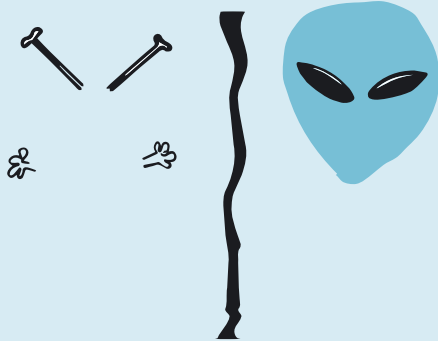

Gummizug-Rakete



DU BRAUCHST:

- * EINE KLOPAPIERROLLE
- * SCHWARZES TONPAPIER
- * BUNTES PAPIER
- * EIN GUMMIBAND
- * KLEBER
- * KLEBEBAND
- * SCHERE
- * BLEISTIFT
- * LINEAL

genau geschaut



Finde die 5 Unterschiede

© ACHTZIGZEHN/PERAUER



Mit freundlicher Unterstützung von

GRAZ

