

RECHNUNGSABSCHLUSS DER STADT WELS FÜR DAS RECHNUNGSJAHR 2016

**Teil 1: Kassenabschluss
Gesamtübersichten
Anlagen
Erläuterungen**

FD-Buch-15-2016

INHALTSÜBERSICHT

Teil 1

<u>Kassenabschluss:</u>	5	-	8	grün
<u>Gesamtübersichten:</u>				
Rechnungsquerschnitt	9	-	12	rosa
Überleitungstabelle gemäß Stabilitätspakt	13	-	14	rosa
Gruppensummen	15	-	19	weiß
Teilabschnittsummen	20	-	134	weiß
Sammelnachweise	135	-	250	gelb
<u>Anlagen:</u> (Nachweise und Beilagen gem. VRV)				
Deckungsklassen	251	-	504	grün
Vermögens- und Schuldenrechnung	505	-	520	rosa
Leistungen für Personal, Pensionen und sonstige Ruhebezüge	521	-	529	grün
Transfers von und an Träger(n) des öffentlichen Rechtes	530	-	547	grün
Nachweis über den Rücklagenstand	548	-	550	grün
Rücklagen - Zuführungen und Entnahmen	551	-	555	grün
Schulden- und Schuldendienstnachweise	556	-	622	grün
Verwaltungsschulden und -forderungen	623	-	627	grün
Offene Bestellungen (Vorbelastungen)	628			grün
Beteiligungen und Wertpapiere	629	-	630	grün
Haftungen	631	-	634	grün
Vergütungen	635	-	652	grün
Dienstpostengegenüberstellung; Ruhe- und Versorgungsgenussempfänger	653	-	654	grün
Voranschlagsunwirksame Gebarung	655	-	662	grün
Jahresrechnung der Krankenfürsorge für die Beamten	663			grün
Zahlungsrückstände	664			grün
<u>Erläuterungen:</u>				
Abweichungen der Gebarungsergebnisse zum Voranschlag	665	-	688	weiß
Nachweis Kreditveränderungen (Übertragungen und –schreitungen)	689	-	690	weiß

	Teilabschnitt	Seite
A		
Abfallabfuhr, Betriebe der Müllbeseitigung	8521	1272
Abfallabfuhr, Betriebe der Müllbeseitigung, ao.	8521	1596
Abfallbehandlungsanlage, Betriebe der Müllbeseitigung	8522	1278
Abfallwirtschaft, Betriebe der Müllbeseitigung	8523	1280
Abfallwirtschaft, Betriebe der Müllbeseitigung, ao.	8523	1598
Abgaben, Öffentliche	9200	1350
Abgänge an Ausgaberesten und Ausfälle an Einnahmeresten	9920	1374
Abonnements, Zeitschriften und andere Druckschriften, Sammelnachweis	99530 SN	202
Alkoholproblemen, Beratungsstelle bei	5192	1144
Allgemeinbildende höhere Schulen	2150	878
Allgemeine Angelegenheiten, ao.	1200	1432
Allgemeine Sozialhilfe, Maßnahmen der	4110	1044
Allgemeines Inventar	0133	736
Allgemeines Inventar, ao.	0133	1400
Altenhilfe, Mobile, anderer Betreuungseinrichtungen	4296	1088
Alter Schlachthof, Betriebsverein, Einrichtungen zur Förderung des	2594	920
Alter Schlachthof, Jugendzentrum	2593	918
Alter Schlachthof, Jugendzentrum, ao.	2593	1468
Altstadterhaltung und Ortsbildpflege	3630	1020
Amtsgebäude	0290	762
Amtsgebäude, ao.	0290	1410
Angelegenheiten, Kirchliche	3900	1032
Ankündigungsabgabe	9200	1350
Anwendungssoftware, EDV-Geräte und, Sammelnachweis	99630 SN	244
Anzeigenabgabe	9200	1350
Archive, Nicht wissenschaftliche	3610	1014
Archive, Nicht wissenschaftliche, ao.	3610	1508
Aufenthaltswesen	0501	784
Aufenthaltswesen, ao.	0501	1424
Aufgenommene Darlehen und Schuldendienst	9500	1364
Aufgenommene Darlehen und Schuldendienst, ao.	9500	1630
Aufwendungen, Sonstige gemeinsame	0104	706
Ausfälle an Einnahmeresten, Abgänge an Ausgaberesten und	9920	1374
Ausgaben, Rückersetzte, nicht absetzbare Einnahmen und	9910	1372
Ausschließliche Gemeindeabgaben	9200	1350
Auszeichnungen, Ehrungen und	0620	798
Autobusbahnhof	6491	1200
B		
Bad, Freibad	8310	1260
Bad, Freibad, ao.	8310	1590
Bau- und Feuerpolizei	1310	826
Baudirektors, Büro des Stadt-	0301	766
Baurecht	0302	768

	Teilabschnitt	Seite
Baurecht, ao.	0302	1412
Bedürfnisanstalten, Öffentliche	8121	1224
Behindertenhilfe, Maßnahmen der	4130	1050
Beisetzungsgebühren, Friedhof	8170	1236
Beitrag der Gemeinden als Krankenanstaltensprengel	5620	1164
Beiträge an Verbände, Vereine und sonstige Organisationen	0600	794
Beleuchtung und öffentl. Uhren, Öffentliche	8161	1234
Beleuchtung und öffentl. Uhren, öffentliche, ao.	8160	1578
Benützungsgebühr öffentl. Gut	8400	1264
Beratungsstelle bei Alkoholproblemen	5192	1144
Bereichsversorgung, Medizinische	5100	1120
Bereichsversorgung, Medizinische, ao.	5100	1538
Berufsausbildung schulentlassener Jugendlicher	2280	888
Berufsbildende höhere Schulen	2220	886
Berufsbildende mittlere Schulen	2210	882
Berufsbildende Pflichtschulen (Berufsschulen)	2200	880
Beschaffungsstelle, Materialverwaltung und	0131	732
Besoldung, Personal und	0111	714
Besoldung, Personal und, ao.	0111	1390
Beteiligungen	9140	1342
Beteiligungen - EWWAG, ao.	9141	1626
Beteiligungen - SPKAG, ao.	9142	1628
Beteiligungen, Allgem. Sparkasse Oö. Bank AG	9142	1346
Beteiligungen, ao.	9140	1624
Beteiligungen, EWWAG	9141	1344
Betreute Wohngemeinschaft für Menschen mit Demenz	4298	1092
Betreute Wohngemeinschaft für Menschen mit Demenz, ao.	4298	1530
Betriebe der Müllbeseitigung - Abfallabfuhr	8521	1272
Betriebe der Müllbeseitigung - Abfallabfuhr, ao.	8521	1596
Betriebe der Müllbeseitigung - Abfallbehandlungsanlage	8522	1278
Betriebe der Müllbeseitigung - Abfallwirtschaft	8523	1280
Betriebe der Müllbeseitigung - Abfallwirtschaft, ao.	8523	1598
Betriebliche Gesundheitsförderung	0993	818
Betriebsanlagenrecht	0503	790
Betriebsärztliche Maßnahmen	0992	816
Betriebsverein "Alter Schlachthof", Einrichtungen zur Förderung des	2594	920
Bezirkssalten- und Pflegeheim Thalheim	4111	1048
Bezirksverwaltung	0500	782
Bezirksverwaltung, ao.	0500	1422
Bezugsvorschüsse und Darlehen	0900	806
Brandbekämpfung und -verhütung, Förderung der	1640	840
Brauchtumspflege	3691	1022
BRP Rotax Halle	2632	942
BRP Rotax Halle, ao.	2632	1480
Brückenbaudienst, Straßen- und	6001	1172

	Teilabschnitt	Seite
Buchhaltung, Stadt-	9002	1332
Bundesabgaben, Ertragsanteile an gemeinschaftlichen	9250	1356
Bundesstraßen	6100	1176
Bundesstraßen, ao.	6100	1552
Burg - Museum	3602	1006
Burg - Museum, ao.	3602	1504
Bürgercenter	0105	708
Bürgercenter, ao.	0105	1386
Büro der Magistratsdirektorin	0106	710
Büro des Bürgermeisters	0102	702
Büro des Bürgermeisters, ao.	0102	1382
Büro des Magistratsdirektors, ao.	0106	1388
Büro für Frauen, Gleichbehandlung und Integration	0107	712
C		
Circle, Drogenberatungsstelle	5122	1130
D		
Darlehen, Bezugsvorschüsse und	0900	806
Datenverarbeitung, Elektronische	0160	748
Datenverarbeitung, Elektronische, ao.	0160	1404
Deckungsklassen		251
Demenzberatungsstelle	4004	1038
Denkmalpflege	3620	1018
Denkmalpflege, ao.	3620	1510
Dienstbekleidung, Sammelnachweis	99410 SN	144
Dienstfreistellungen, Postenreserven und	0112	718
Direktion	0101	698
Direktion, ao.	0101	1380
Drogenberatungsstelle Circle	5122	1130
Drogenberatungsstelle Circle, ao.	5122	1544
E		
EDV	0160	748
EDV-Geräte und Anwendungssoftware	99630 SN	244
Ehrungen und Auszeichnungen	0620	798
Einnahmen und Ausgaben, Rückersetzte, nicht absetzbare	9910	1372
Einnahmen, Rückersätze und, Sammelnachweis	99580 SN	226
Einrichtungen der körperlichen Ertüchtigung, Förderung von	2692	958
Einrichtungen der Veterinärmedizin, ao.	5800	1548
Einrichtungen und Maßnahmen nach der Straßenverkehrsordnung	6400	1192
Einrichtungen und Maßnahmen nach der StraÙeverkehrsordnung, ao.	6400	1564
Einrichtungen zur Förderung von Handel, Gewerbe und Industrie	7800	1212
Eisenbahnen	6500	1202
Eisenbahnen, ao.	6500	1568
Eislaufplätze und -hallen .	2640	948
Eislaufplätze und -hallen, ao.	2640	1482
Elektronische Datenverarbeitung	0160	748

	Teilabschnitt	Seite
Elektrotechnischer Dienst, Maschinenbau- und	0332	780
Energierecht, Wasser- und	0303	770
Entnahmen aus Rücklagen, Nachweis über Zuführungen und	NW	548
Entwicklungshilfe im Ausland	4250	1068
Ertragsanteile an gemeinschaftlichen Bundesabgaben	9250	1356
Essen auf Rädern	4230	1062
F		
Fachschulen, Gewerbliche und technische	2211	884
FAG, Sonstige Finanzausweisungen nach dem	9410	1360
Fahrzeugen durch Unternehmen, Instandhaltung von, Sammelnachweis	99550 SN	214
Familienberatung	5113	1126
Familienberatung, ao.	5113	1542
Familienpolitische Maßnahmen, Sonstige	4691	1110
Feiern, Öffentliche	3692	1024
Feuerpolizei, Bau- und	1310	826
Feuerwehr, Freiwillige	1630	834
Feuerwehr, Freiwillige, ao.	1630	1438
Film und Presse, Förderung von	3710	1026
Finanzmanagement	9001	1328
Finanzmanagement, ao.	9001	1618
Finanzausweisungen nach dem FAG, Sonstige	9410	1360
Flüchtlingshilfe	4260	1070
Flugplatzverwaltung	6711	1204
Flugplatzverwaltung, ao.	6711	1570
Förderung der Althausanierung, ao.	4840	1534
Förderung der Brandbekämpfung und Brandverhütung	1640	840
Förderung der darstellenden Kunst, Maßnahmen zur	3240	994
Förderung der freien Wohlfahrt	4291	1076
Förderung der freien Wohlfahrt, ao.	4291	1526
Förderung der gewerblichen Wirtschaft	7891	1218
Förderung der Kunstpflege	3511	1002
Förderung der Wissenschaften	2893	972
Förderung des Fremdenverkehrs, Maßnahmen zur	7710	1210
Förderung des Schulbetriebes	2300	890
Förderung des Schulbetriebes, ao.	2300	1454
Förderung privater Kindergärten	2491	900
Förderung privater Kindergärten, ao.	2491	1458
Förderung von Einrichtungen der körperlichen Ertüchtigung	2692	958
Förderung von Einrichtungen, ao.	2692	1490
Förderung von Handel, Gewerbe und Industrie, Einrichtungen zur	7800	1212
Förderung von Presse und Film	3710	1026
Förderung von Schrifttum und Sprache	3300	998
Förderung von Universitäten und Hochschulen	2800	968
Förderung, Jugend- und Jugendbetreuung	2591	914
Förderungen	2691	956

	Teilabschnitt	Seite
Förderungen, ao.	2691	1488
und Maßnahmen	2890	970
Fotokopien externe Ausgaben, Sammelnachweis	99440 SN	156
Freibad	8310	1260
Freibad, ao.	8310	1590
Freien Wohlfahrt, Förderung der	4291	1076
Freien Wohlfahrt, Sonstige Einrichtungen und Maßnahmen der	4290	1072
Freiwillige Feuerwehr	1630	834
Freiwillige Feuerwehr, ao.	1630	1438
Fremdenverkehrs, Maßnahmen zur Förderung des	7710	1210
Friedhof	8170	1236
Friedhof, ao.	8170	1580
Fundservice	1391	832
Fundservice, ao.	1391	1436
G		
Gartenanlagen, Kinderspielplätze, Park- und	8150	1230
Gartenanlagen, Kinderspielplätze, Park- und, ao.	8150	1576
Gärtnerei, Stadt-	8601	1314
Gärtnerei, Stadt-, ao.	8601	1612
Gas, Sammelnachweis	99460 SN	168
Gebäudeverwaltung	8001	1220
Gebäudeverwaltung, Wohn- und Geschäftsgebäude	8460	1268
Gebäudeverwaltung, Wohn- und Geschäftsgebäude, ao.	8460	1594
Gebrauchsabgabe	9200	1350
Geldverkehr	9100	1338
Gemeindeabgaben, Ausschließliche	9200	1350
Gemeindeorgane, gewählte	0000	691
Gemeindeorgane, gewählte, ao.	0000	1378
Gemeinderatskanzlei	0103	704
Gemeindestraßen	6120	1180
Gemeindestraßen, ao.	6120	1556
Gemeinschaft. Bundesabgaben, Ertragsanteile an	9250	1356
Gemeinschaftspflege	0940	812
Geschäftsgebäude, Wohn- und	8460	1268
Geschäftsgebäude, Wohn- und, ao.	8460	1594
Gesundheitspolizei	1320	828
Geteilte Abgaben zwischen Ländern u. Gemeinden	9210	1352
Getränksteuer	9200	1350
Gewerbe	0502	788
Gewerbe, ao	0502	1426
Gewerbliche und technische Fachschulen	2211	884
Grabgebühren	8170	1236
Grundbesitz	8400	1264
Grundbesitz, ao.	8400	1592
Grundeinlösungen, ao. (Gemeinde)	6120	1556

	Teilabschnitt	Seite
Grundsteuer	9200	1350
Grundstücksgleiche Rechte	8410	1266
H		
Hallenbad	8593	1296
Hallenbad, ao.	8593	1604
Hauptschule Lichteneegg - Kunstrasenplatz	2122	868
Hauptschulen	2120	860
Hauptschulen - Schülerausspeisung	2121	866
Hauptschulen, ao.	2120	1448
Haus Hans Sachs Straße	8595	1306
Haus Hans Sachs Straße, ao.	8595	1608
Haus Leopold Spitzer	8591	1284
Haus Leopold Spitzer, ao.	8591	1600
Haus Neustadt	8592	1290
Haus Neustadt, ao.	8592	1602
Haus Noitzmühle	8596	1308
Haus Noitzmühle, ao.	8596	1610
Haus Vogelweide	8594	1300
Haus Vogelweide, ao.	8594	1606
Haushaltsausgleich durch Rücklagen	9810	1368
Hauskrankenpflege	4241	1066
Heimhilfe	4240	1064
Hilfsamt, ao.	0120	1392
Hilfsdienste	0120	722
Hochbau	0331	778
Hochbau, ao.	0331	1420
Hochschulen, Förderung von, und Universitäten	2800	968
Hoheitsverwaltung, Personalausbildung und Personalfortbildung	0911	808
Hortbeiträge	2500	906
Horte, Schüler-	2500	906
Horte, Schüler-, ao.	2500	1462
Hundeabgabe	9200	1350
I		
Instandhaltung von Fahrzeugen durch Unternehmen, Sammelnachweis	99550 SN	214
Inventar, Allgemeines	0133	736
Investitions- u. Tilgungszuschüsse 85 - 89	9144	1348
J		
Jahrmärkte, Wochen- und	8281	1252
Jahrmärkte, Wochen- und, ao.	8281	1586
Jugendeinrichtung-Jugendtreff-Skaterhalle	2597	928
Jugendeinrichtung-Jugendtreff-Skaterhalle, ao.	2597	1472
Jugendförderung und Jugendbetreuung	2591	914
Jugendförderung und Jugendbetreuung, "Veranstaltungen"	2595	922
Jugendförderung und Jugendbetreuung, ao.	2591	1466
Jugendherbergen und Jugendheime	2520	912

	Teilabschnitt	Seite
Jugendherbergen und Jugendheime, ao.	2520	1464
Jugendlicher, schulentlassener, Berufsausbildung	2280	888
Jugendtreff, Jugendeinrichtung-Skaterhalle	2597	928
Jugendtreffs	2596	924
Jugendtreffs, ao.	2596	1470
Jugendwohlfahrt	4011	1040
Jugendwohlfahrt, Sonstige Einrichtungen und Maßnahmen der	4390	1096
Jugendzentrum "Alter Schlachthof"	2593	918
Jugendzentrum "Alter Schlachthof", ao.	2593	1468
K		
Kanal	99420 SN	150
Kapitalertragssteuer, Sammelnachweis	99600 SN	236
Kapitalvermögen	9100	1338
Katastrophendienstes, Allgemeine Angelegenheiten des	1700	842
Katastrophendienstes, Allgemeine Angelegenheiten des, ao.	1700	1440
Kfz-Werkstätte	8212	1248
Kfz-Werkstätte, ao.	8212	1584
Kinder- und Jugendhilfe, ao.	4011	1518
Kindergärten	2400	894
Kindergärten, ao.	2400	1456
Kindergärten, Förderung privater	2491	900
Kindergartenbeiträge	2400	894
Kindergärten-Küche	2492	902
Kindergärten-Küche, ao.	2492	1460
Kinderspielplätze, Park- und Gartenanlagen	8150	1230
Kinderspielplätze, Park- und Gartenanlagen, ao.	8150	1576
Kirchliche Angelegenheiten	3900	1032
Kirchliche Angelegenheiten, ao.	3900	1514
Kletterhalle	2633	946
Kommissionsgebühren	9200	1350
Kommunalsteuer	9200	1350
Kontaktstelle für Selbsthilfegruppen	5194	1152
Kontrollstelle	0141	740
Kontrollstelle, ao.	0141	1402
Kopierservice	0132	734
Kornspeicher - Gebäude	3233	992
Körperliche Ertüchtigung, Förderung von Einrichtungen der	2692	958
Krankenanstaltensprengel, Beitrag	5620	1164
Krisenfonds der Stadt Wels	4411	1108
Kulturaktivitäten	3001	974
Kulturaktivitäten, ao.	3001	1496
Kulturelle Veranstaltungen, Sonstige	3291	996
Kulturpflege, Förderung der sonstigen	3812	1030
Kunst, darstellende, Maßnahmen zur Förderung der	3240	994
Kunsteisbahn	2640	948

	Teilabschnitt	Seite
Kunstpflge, Förderung der	3511	1002
Kunstrasenplatz - Hauptschule Lichteneegg	2122	868
L		
Landesstraßen	6110	1178
Landesstraßen, ao	6110	1554
Landesumlage	9300	1358
Landschafts- und Naturschutz	5200	1154
Lärmbekämpfung	5230	1156
Leasing	99610 SN	240
Lebensmittelpolizei	1301	824
Lebensmittelpolizei, ao.	1301	1434
Lehrlingsheime, Schüler- und	2511	910
Leichenkammergebühren, Friedhof	8170	1236
Leistungen für Personal, Pensionen und sonstige Ruhebezüge, Nachweis über die	NW	522
Liegenschaftsverwaltung	8010	1222
Logopädischer Dienst	5191	1142
Lustbarkeitsabgabe	9200	1350
M		
Magistratskapelle	3211	982
Maschinentechnischer und elektrotechnischer Dienst	0332	780
Maßnahmen der allgemeinen Sozialhilfe	4110	1044
Maßnahmen der allgemeinen Sozialhilfe, ao.	4110	1520
Maßnahmen der Behindertenhilfe	4130	1050
Maßnahmen der Behindertenhilfe, ao.	4130	1522
Maßnahmen der medizinischen Betreuung	5123	1134
Maßnahmen der Veterinärmedizin	5810	1170
Maßnahmen des Schutzwasserbaues, Sonstige Einrichtungen und	6390	1190
Maßnahmen des Schutzwasserbaues, Sonstige Einrichtungen und, ao.	6390	1562
Maßnahmen nach der Straßenverkehrsordnung, Einrichtungen und	6400	1192
Maßnahmen nach der Straßenverkehrsordnung, Einrichtungen und, ao.	6400	1564
Maßnahmen zur Behebung von Notständen	4410	1106
Maßnahmen zur Förderung der darstellenden Kunst	3240	994
Maßnahmen zur Förderung des Fremdenverkehrs	7710	1210
Maßnahmen, Sonstige familienpolitische	4691	1110
Materialverwaltung und Beschaffungsstelle	0131	732
Medien Kultur Haus	3801	1028
Medien Kultur Haus, ao.	3801	1512
Medizinische Bereichsversorgung	5100	1120
Medizinische Bereichsversorgung, ao.	5100	1538
Medizinische Betreuung, Maßnahmen der	5123	1134
Meldeservice	0231	756
Meldeservice, ao.	0231	1408
Minoriten - Museum	3603	1010
Minoriten - Museum, ao.	3603	1506
Minoriten, Generalsanierung, ao.	8460	1594

	Teilabschnitt	Seite
Minoriten, Veranstaltungszentrum	8944	1322
Minoriten, Veranstaltungszentrum, ao.	8944	1616
Mobile Altenhilfe	4295	1084
Mobile Altenhilfe, ao.	4295	1528
Müllabfuhr, Betriebe der Müllbeseitigung	8521	1272
Müllbeseitigungsgebühren	8521	1272
Museen	3400	1000
Museen, ao.	3400	1502
Museum - Burg	3602	1006
Musikpflege, Maßnahmen zur Förderung der	3220	986
Musikschule	3201	978
Mutterberatung	5111	1122
Mutterberatung, ao.	5111	1540
N		
Nachweise		521
Natur- und Landschaftsschutz	5200	1154
Nicht absetzbare Einnahmen und Ausgaben, Rückersetze	9910	1372
Nicht wissenschaftliche Archive	3610	1014
Nicht wissenschaftliche Archive, ao.	3610	1508
Notständen, Maßnahmen zur Behebung von	4410	1106
O		
Öffentliche Abgaben zwischen Ländern u. Gemeinden	9210	1352
Öffentliche Bedürfnisanstalten	8121	1224
Öffentliche Beleuchtung und öffentliche Uhren	8161	1234
Öffentliche Beleuchtung und öffentliche Uhren, ao.	8160	1578
Öffentliche Feiern	3692	1024
Öffentlichkeitsarbeit	0152	744
Ordnungswache	1192	822
Ordnungswache, ao.	1192	1430
Ortsbildpflege, Altstadterhaltung und	3630	1020
P		
Park- und Gartenanlagen, Kinderspielplätze	8150	1230
Park- und Gartenanlagen, Kinderspielplätze, ao.	8150	1576
Parkgebühren, Parkmünzen	9200	1350
Parkraumbewirtschaftung	6401	1196
Parkraumbewirtschaftung, ao.	6401	1566
Partnerschaften, Städtekontakte und	0630	800
Passservice	0505	792
Pensionen	0800	804
Pensionen und sonstige Ruhebezüge, Personal Nachweis über die Leistungen	NW	522
Personal und Besoldung	0111	714
Personal und Besoldung, ao.	0111	1390
Personal, Leistungen für	99400 SN	136
Personalaufwand, refundierbar	0113	720
Personalaus- und Personalfortbildung - Hoheitsverwaltung	0911	808

	Teilabschnitt	Seite
Personalaus- und Personalfortbildung - Unternehmensbereich	0912	810
Personalbetreuung, Sonstige Einrichtungen und Maßnahmen der	0991	814
Personalbetreuung, Sonstige Einrichtungen und Maßnahmen der, ao.	0991	1428
Pflegeheim Thalheim, Bezirksalten- und	4111	1048
Pflichtschulen, Berufsbildende	2200	880
Polytechnische, Schulen	2140	874
Polytechnische, Schulen, ao.	2140	1452
Postenreserven und Dienstfreistellungen	0112	718
Postservice	0121	724
Postservice, ao.	0121	1394
Presse	0151	742
Presse und Film, Förderung von	3710	1026
Privater Kindergärten, Förderung	2491	900
Produktionsförderung, sonstige, der Land- und Forstwirtschaft	7420	1208
Projekt "Sozial gerechter Einkauf"	0134	738
Q		
Querschnitt, Rechnungsabschluss	NW	9
R		
Radfahrwege, ao.	6160	1558
Radfahrwege, Sonstige Straßen und Wege	6160	1184
Reinigung	0123	728
Reinigung - Fremdvergabe, Sammelnachweis	99480 SN	176
Reinigungsmittel, Sammelnachweis	99520 SN	198
Repräsentation	0190	750
Rettungsdienste	5300	1162
Rückersätze und Abschreibung von Einnahmen, Sammelnachweis	99580 SN	226
Rückersätze, nicht absetzbare Einnahmen und Ausgaben	9910	1372
Rücklagen	9120	1340
Rücklagen, Haushaltsausgleich durch	9810	1368
Rücklagen, Nachweis über Zuführungen an und Entnahmen aus	NW	548
Rufbereitschaftsdienst, Sonst. Einrichtungen und Maßnahmen	1191	820
S		
Sachverständigendienst	0304	772
Sachverständigendienst, ao.	0304	1414
Sammelnachweise zum Voranschlag		135
Sanitätsdienst	5001	1116
Sanitätsdienst, ao.	5001	1536
Schadensfälle, Sammelnachweis	99590 SN	232
Schlachthof, Alter, Jugendzentrum	2593	918
Schrifttum und Sprache, Förderung von	3300	998
Schulanfängerbeihilfe	2300	890
Schulaufsicht	2050	850
Schuldendienst, Sammelnachweis	99500 SN	186
Schuldendienstvorschau 2014, Schulden- und	NW	556
Schulen, allgemeinbildende höhere	2150	878

	Teilabschnitt	Seite
Schulen, Polytechnische	2140	874
Schulen, Polytechnische, ao.	2140	1452
Schüler- und Lehrlingsheime	2511	910
Schülerausspeisung, Hauptschulen	2121	866
Schülerausspeisung, Volksschulen	2111	858
Schülerbetreuung	2320	892
Schülerhaltungs- und Gastschulbeiträge, Hauptschulen	2120	860
Schülerhorte	2500	906
Schülerhorte, ao.	2500	1462
Schulgesundheitsdienst	5160	1140
Schulverwaltung	2001	846
Schulverwaltung, ao.	2001	1442
Schutzwasserbau, Sonstige Einrichtungen und Maßnahmen des	6390	1190
Schutzwasserbau, Sonstige Einrichtungen und Maßnahmen des, ao.	6390	1562
Schwimmbad	8310	1260
Selbsthilfegruppen, Kontaktstelle für	5194	1152
Seniorenbetreuung	4292	1078
Skaterhalle, Jugendeinrichtung-Jugendtreff	2597	928
Sonderschulen	2130	870
Sonderschulen, ao.	2130	1450
Sonst. Einrichtungen und Maßnahmen - Rufbereitschaftsdienst	1191	820
Sonstige Einrichtungen und Maßnahmen	2690	954
Sonstige Einrichtungen und Maßnahmen	6490	1198
Sonstige Einrichtungen und Maßnahmen der Forschung und Wissenschaft	2890	970
Sonstige Einrichtungen und Maßnahmen des Schutzwasserbaues	6390	1190
Sonstige Einrichtungen und Maßnahmen der freien Wohlfahrt	4290	1072
Sonstige Einrichtungen und Maßnahmen der Jugendwohlfahrt	4390	1096
Sonstige Einrichtungen und Maßnahmen des Schutzwasserbaues, ao.	6390	1562
Sonstige Einrichtungen und Maßnahmen, ao.	2690	1486
Sonstige Einrichtungen und Maßnahmen, ao.	4290	1524
Sonstige Einrichtungen und Maßnahmen, Wirtschaftsförderung	7890	1216
Sonstige familienpolitische Maßnahmen	4691	1110
Sonstige Finanzaufweisungen nach dem FAG	9410	1360
Sonstige gemeinsame Aufwendungen	0104	706
Sonstige Gemeinsame Aufwendungen, ao.	0104	1384
Sonstige kulturelle Veranstaltungen	3291	996
Sonstige kulturelle Veranstaltungen, ao.	3291	1500
Sonstige Maßnahmen der Sozialhilfe	4191	1052
Sonstige Maßnahmen für Umweltschutz	5290	1160
Sonstige Straßen und Wege	6160	1184
Sonstige Straßen und Wege, ao.	6160	1558
Sonstige Subventionen	0610	796
Sonstige Zuschüsse des Bundes	9450	1362
Sozialberatung	5193	1148
Sozialberatungsstellen nach dem OO SHG 1998	4297	1090

	Teilabschnitt	Seite
Soziale Dienste für Kinder und Jugendliche	4392	1102
Soziale Dienste für Kinder und Jugendliche, ao.	4392	1532
Soziale Hilfen	4001	1034
Soziale Hilfen, ao.	4001	1516
Sozialer- u. Krisenfonds der Stadt Wels	4411	1108
Sozialhilfe, Sonstige Maßnahmen der	4191	1052
Sozialhilfe, Maßnahmen der allgemeinen	4110	1044
Sozialpsychische Beratungsdienste	5193	1148
Sporthalle Rosenauerstraße	2631	940
Sportplätze	2620	930
Sportplätze, ao.	2620	1474
Sportplätze, Sonstige	2621	934
Sportverwaltung	2021	848
Sportverwaltung, ao.	2021	1444
Sportzentrum Wimpassing	2622	936
Sportzentrum Wimpassing, ao.	2622	1476
Staatsbürgerschaft	0250	760
Stadtbaudirektors, Büro des	0301	766
Stadtbücherei	2731	964
Stadtbücherei, ao.	2731	1494
Stadtbuchhaltung	9002	1332
Stadtbuchhaltung, ao.	9002	1620
Städtekontakte und Partnerschaften	0630	800
Stadtgärtnerei	8601	1314
Stadtgärtnerei, ao.	8601	1612
Stadthalle	8942	1318
Stadthalle, ao.	8942	1614
Stadtkasse	9004	1336
Stadtmuseum	3601	1004
Stadtplanung	0311	774
Stadtplanung, ao.	0311	1416
Stadttheater - Gebäude	3231	988
Stadttheater - Gebäude, ao.	3231	1498
Stadttheater - Veranstaltungen	3232	990
Standesamt	0220	754
Standesamt, ao.	0220	1406
Standortabgabe	9200	1350
Standplatzgebühren, Wochen-, Jahrmärkte	8281	1252
Steuern (Abgaben)	9200	1350
Steuerverwaltung	9003	1334
Steuerverwaltung, ao.	9003	1622
Straßen- und Brückenbau, ao.	6001	1550
Straßen- und Brückenbaudienst	6001	1172
Straßen und Wege, Sonstige	6160	1184
Straßen und Wege, Sonstige, ao.	6160	1558

	Teilabschnitt	Seite
Straßenbau (Bundesstraßen)	6100	1176
Straßenbeleuchtung	8161	1234
Straßenmeisterei	6171	1186
Straßenmeisterei, ao.	6171	1560
Straßenreinigung	8140	1226
Straßenreinigung, ao.	8140	1574
Straßenverkehrsordnung, Einrichtungen und Maßnahmen nach der	6400	1192
Straßenverkehrsordnung, Einrichtungen und Maßnahmen nach der, ao.	6400	1564
Streetwork	4391	1098
Strom, Sammelnachweis	99450 SN	162
Subventionen, Sonstige	0610	796
Suchtprävention	5124	1136
Symphonieorchester	3212	984
T		
Tagesheim anderer Betreuungseinrichtungen	4222	1060
Tagesheimstätten	4220	1054
Tageszentrum	4221	1058
Telekommunikation	0124	730
Telekommunikation, ao.	0124	1398
Telekommunikation, Sammelnachweis	99560 SN	218
Tennisplätze und -hallen	2650	952
Tennisplätze und -hallen, ao.	2650	1484
Theatervorstellungen	3232	990
Tiergarten Wels	8301	1256
Tiergarten Wels, ao.	8301	1588
Tierheim	5800	1166
Tierkörperbeseitigung	5280	1158
Transfers von und an Träger(n) des öffentlichen Rechtes	NW	530
Treibstoffe, Schmier- und Schleifmittel und KFZ-Steuer, Sammelnachweis	99510 SN	194
Tuberkulosenberatung	5121	1128
Turn- und Sporthallen	2630	938
Turn- und Sporthallen, ao.	2630	1478
U		
Überschüsse und Abgänge	9900	1370
Uhren, Öffentliche Beleuchtung und öffentliche	8161	1234
Uhren, Öffentliche Beleuchtung und öffentliche, ao.	8160	1578
Umweltschutz	5010	1118
Umweltschutz, Natur- und Landschaftsschutz	5200	1154
Umweltschutz, Sonstige Maßnahmen und Einrichtungen	5290	1160
Umweltschutz, Sonstige Maßnahmen und Einrichtungen, ao.	5290	1546
Unternehmensbereich, Personalaus- und Personalfortbildung	0912	810
Unterricht, berufsbildender	2210	882
V		
Veranstaltungen	8991	1326
Veranstaltungen, Jugendförderung und Jugendbetreuung	2595	922

	Teilabschnitt	Seite
Veranstaltungszentrum Minoriten	8944	1322
Veranstaltungszentrum Minoriten, ao.	8944	1616
Verbände, Vereine und sonstige Organisationen, Beiträge an	0600	794
Verfügungsmittel	0700	802
Vergütungen, Nachweis	NW	635
Verkehr, sonstiges	6900	1206
Verkehrseinrichtungen	6400	1192
Verkehrsflächenbeitrag	6120	1180
Verkehrsplanung	0312	776
Verkehrsplanung, ao.	0312	1418
Verpflegskostenersätze, Kindergärten-Küche	2492	902
Versicherungen, Sammelnachweis	99490 SN	180
Verwaltungsabgaben	9200	1350
Veterinärmedizin, Einrichtungen der,	5800	1166
Veterinärmedizin, Maßnahmen der	5810	1170
Veterinärpolizei	1330	830
Volkshochschulen	2700	960
Volkshochschulen, ao.	2700	1492
Volksschulen	2110	852
Volksschulen - Schülerausspeisung	2111	858
Volksschulen, ao.	2110	1446
Gliederung der		655
W		
Wählerservice	0241	758
Wärme, Sammelnachweis	99470 SN	172
Wasser- und Energerecht	0303	770
Wasser, Sammelnachweis	99540 SN	208
Wasserbau	6002	1174
Wege, Sonstige Straßen und	6160	1184
Wege, Sonstige Straßen und, ao.	6160	1558
Werkstätte, Kfz-	8212	1248
Werkstätte, Kfz-, ao.	8212	1584
Werkstättenbetrieb	8201	1242
Werkstättenbetrieb, ao.	8201	1582
Wirtschaftspolitische Maßnahmen	7820	1214
Wirtschaftspolitische Maßnahmen, ao.	7820	1572
Wissenschaften, Förderung der	2893	972
Wochen- und Jahrmärkte	8281	1252
Wochen- und Jahrmärkte, ao.	8281	1586
Wohlfahrt, Förderung der freien	4291	1076
Wohlfahrtsmaßnahmen, Freiwillige	4293	1080
Wohn- und Geschäftsgebäude	8460	1268
Wohn- und Geschäftsgebäude, ao.	8460	1594
Wohnbauförderung - sonstige Maßnahmen	4890	1114
Wohnbauförderung, Allgemeine	4800	1112

	Teilabschnitt	Seite
Wohnungsloser, Beratung und Betreuung	4294	1082
Wohnungsverwaltung	0122	726
Wohnungsverwaltung, ao.	0122	1396
Z		
ZBG - Wechselpersonal	8202	1246
Zentrale Betriebsverwaltung	8200	1240
Zivilrecht	0201	752
Zivilschutz	1800	844
Zuführungen an den ao. Haushalt	9800	1366
Zuführungen an und Entnahmen aus Rücklagen, Nachweis über	NW	548
Zuschlagsabgaben zu Bundesabgaben	9240	1354

RECHNUNGSABSCHLUSS DER STADT WELS

FÜR DAS

RECHNUNGSJAHR 2016

EINWOHNERZAHL: Volkszählung vom 15. Mai 2001: 56.481
Endgültige Bevölkerungszahl 31.10.2014 gemäß § 9 Abs. 9 FAG 2008: 59.850

FLÄCHENAUSMASS: 4.591 ha

HEBESÄTZE DER GEMEINDESTEUERN:

1. **Grundsteuer:**

a) von den land- und forstwirtschaftlichen Betrieben (A) 500 v.H. des Messbetrages
b) von den Grundstücken (B) 500 v.H. des Messbetrages

1. Rechtsgrundlagen:

Aufgrund der Bestimmungen des § 56 Abs. 1 StW. 1992 hat der Magistrat der Stadt Wels nach Ablauf des Rechnungsjahres dem Stadtsenat bis spätestens 30. Juni den Rechnungsabschluss vorzulegen, der diesen zur Prüfung und Genehmigung an den Gemeinderat weiterleitet. Die Erstellung des Rechnungsabschlusses hat nach den Vorschriften des Finanzverfassungsgesetzes 1948 in Verbindung mit der Voranschlags- und Rechnungsabschlussverordnung 1997 (VRV 1997) zu erfolgen.

Vor der Behandlung durch den Gemeinderat ist der Rechnungsabschluss fristgerecht kundzumachen und während einer Woche zur öffentlichen Einsichtnahme aufzulegen.

Schriftlich eingebrachte Erinnerungen hat der Gemeinderat bei der Prüfung des Rechnungsabschlusses in Erwägung zu ziehen. Allenfalls einlangende Erinnerungen werden dem Gemeinderat vorgelegt werden.

2. Gliederung:

Der Rechnungsabschluss ist wie folgt zu unterteilen:

- A) Kassenabschluss
- B) Haushaltsrechnung
- C) Vermögens- und Schuldenrechnung

Weiters sind dem Rechnungsabschluss folgende Beilagen voranzustellen

1. Gesamtübersicht über die Einnahmen und Ausgaben;
2. Rechnungsquerschnitt mit einer Gliederung der ordentlichen und außerordentlichen Einnahmen und Ausgaben; bzw. anzuschließen
 1. Nachweis über die Leistungen für Personal einschließlich Pensionen;
 2. Nachweis über die Transfers von und an Träger(n) des öffentlichen Rechts;
 3. Nachweis über den Stand an Rücklagen;
 4. Nachweis über den Schuldenstand und Schuldendienst;
 5. Nachweis über den Stand der gegebenen Darlehen und der noch nicht fälligen Verwaltungsforderungen und -schulden;
 6. Nachweis der am Ende des Finanzjahres offenen Bestellungen (Vorbelastungen);
 7. Nachweis über den Stand an Wertpapieren und Beteiligungen;
 8. Nachweis des Standes an Haftungen;
 9. Nachweis über die geleisteten Vergütungen (gem. § 2 Abs. 2 VRV);
 10. Nachweis über die besetzten und vorgesehenen Dienstposten;
 11. Nachweis über Anzahl der Ruhe- und Versorgungsgenussempfänger;
 12. Nachweis der voranschlagsunwirksamen Gebarung;
 13. Rechnungsabschlüsse und Geschäftsberichte der Betriebe, der betriebsähnlichen Einrichtungen und der wirtschaftlichen Unternehmungen, soweit für diese Untervoranschläge oder Wirtschaftspläne aufgestellt werden.

3. Verwendungserfolg der finanziellen Mittel:

Der Rechnungsabschluss weist neben der Veranschlagung, die nach den dafür geltenden Grundsätzen geordnet ist, die Ausgaben und Einnahmen der Stadt aus. Die Effizienz der eingesetzten finanziellen Mittel bzw. was mit den aufgewendeten Mitteln im Detail geleistet wurde, ist nicht aus dem Rechnungsabschluss zu ersehen, sondern ist in Verbindung mit Leistungskennzahlen von den einzelnen Fachabteilungen zu berichten.

4. Voranschlag 2016-Bedeckung Fehlbetrag:

Mit Beschluss des Gemeinderates vom 29.02.2016 wurde für den Voranschlag der Stadt Wels für das Rechnungsjahr 2016 die finanzielle Ausnahmesituation festgestellt und beschlossen, dass die zu erzielenden Einnahmen aus der Veräußerung des Grundstückes FC Wels (ASKÖ Stadion) und des Grundstückes Nr. 1486/7 (Wirt am Berg) der „Allgemeinen Ausgleichsrücklage“ zugeführt werden und im notwendigen Ausmaß zur Deckung der Ausgaben des ordentlichen Haushaltes 2016 und 2017 und Folgejahre verwendet werden können. Dazu wird hingewiesen, dass aufgrund der positiven Entwicklung im Budgetvollzug die im Voranschlag 2016 aus diesem Titel vorgesehene Rücklagenentnahme in Höhe von € 1.636.000,- zum Haushaltsausgleich nicht durchgeführt wurde.

5. Formalerfordernisse:

Vor der Behandlung durch den Gemeinderat ist der Rechnungsabschluss fristgerecht kundzumachen und während einer Woche zur öffentlichen Einsichtnahme aufzulegen. Die Auflage erfolgt in der Zeit vom 22.05.-26.05.2017. Zusätzlich wurde die Möglichkeit der öffentlichen Einsichtnahme im Amtsblatt der Stadt Wels bekannt gegeben.

Gemäß § 56 Abs. 2 StW. 1992 hat der Gemeinderat schriftlich eingebrachte Erinnerungen bei der Prüfung des Rechnungsabschlusses in Erwägung zu ziehen. Allenfalls einlangende Erinnerungen werden dem Gemeinderat vorgelegt werden.

Dem Kontrollausschuss des Gemeinderates der Stadt Wels ist der Rechnungsabschluss für das Rechnungsjahr 2016 zur Vorberatung vorzulegen.

6. Zuständigkeit:

Zur Prüfung und Genehmigung sind die normalen Erfordernisse hinsichtlich Beschlussfähigkeit und Beschlussfassung erforderlich (§ 18 Abs. 1 und 2 StW. 1992).

Aus den angeführten Gründen wird daher beantragt, der Stadtsenat möge beschließen:

"Der vom Magistrat dem Stadtsenat in Entsprechung des § 56 Abs. 1 StW. 1992 rechtzeitig vorgelegte Rechnungsabschluss der Stadt Wels für das Rechnungsjahr 2016 wird zur Kenntnis genommen und an den Gemeinderat zur Prüfung weitergeleitet."

Aus den angeführten Gründen wird daher beantragt, der Gemeinderat möge beschließen:

"Der Rechnungsabschluss der Stadt Wels für das Rechnungsjahr 2016 wird genehmigt."

K A S S E N A B S C H L U S S

I. Ermittlung der Kassenbestände oder -fehlbestände

	E i n n a h m e n EUR	A u s g a b e n EUR	E r g e b n i s EUR
Ordentlicher Haushalt:			
Anfänglicher Kassenbestand	30.106,30	0,00	
Summe der abgestatteten Einnahmen und Ausgaben (Ist)	214.591.456,75	214.551.533,70	
Schließlicher Kassenbestand	214.621.563,05	214.551.533,70	70.029,35
Außerordentlicher Haushalt:			
Anfänglicher Kassenbestand	0,00	0,00	
Summe der abgestatteten Einnahmen und Ausgaben (Ist)	146.810.788,99	146.810.788,99	
Schließlicher Kassenbestand	146.810.788,99	146.810.788,99	0,00
Voranschlagsunwirksame Gebarung:			
Anfänglicher Kassenbestand	13.764.513,71	253.216,05	
Summe der voranschlagsunwirksamen Einnahmen und Ausgaben (Ist)	300.429.674,18	285.191.344,76	
Schließlicher Kassenbestand	314.194.187,89	285.444.560,81	28.749.627,08
<hr/>			
Anfängliche Stände	13.794.620,01	253.216,05	
Zugänge/Abgänge	661.831.919,92	646.553.667,45	
Schließlicher Kassenbestand	675.626.539,93	646.806.883,50	28.819.656,43

II. Nachweis des Kassenbestandes oder -fehlbestandes

Stadtkasse	EUR	7.832,65
Postsparkasse (AT92600000007072608)	EUR	457,06
PSK - Parkg./Verwaltungsstrafen (AT60600000093034681)	EUR	1.570,13
Allg. SPK OÖ. Bank AG - Girokonto(AT262032010000001221).	EUR	21.903.869,07
Allg. SPK OÖ. Bank AG - Datenträger (AT082032010000004746)	EUR	0,00
Allg.SPK OÖ.Bank AG-Organstr./BPD-Wels(AT882032000000247892)	EUR	650,54
Bank für Oberösterreich und Salzburg (AT351513000281267500).	EUR	646,61
Volksbank (AT034480030010130000)	EUR	1.600,25
HYPO Oberösterreich (AT875400000012001004)	EUR	47,32
Bank Austria (AT291200000471528000).	EUR	408,14
Allg.SPK.OÖ.Bank AG-Organ-/Verw.str.(AT642032010000053305)	EUR	532,37
BAWAG (AT631400048010001008)	EUR	189,99
Volkskreditbank (AT181860000017021874)	EUR	1.849,86
Verrechnungszahlungsweg.	EUR	0,00
Raiffeisenlandesbank OÖ (AT42340000002609782)	EUR	2,44
Raiffeisenbank Wels-Festgeldkonto(AT393468080500571646).	EUR	6.900.000,00
Kassenbestand der Stadtkasse laut Rechnungsabschluss.	EUR	28.819.656,43
	=====	=====

RECHNUNGSQUERSCHNITT

Rechnungsabschluss der Stadt Wels 2016
 R e c h n u n g s q u e r s c h n i t t
 für das Finanzjahr 2016 (in EUR)
 (Herkunft bzw. Verbleib der Mittel)

DVR: 0024724

Nr.	Bezeichnung	o.H.	ao.H.	o.H. + ao.H.	Summe davon A 85 - 89	Summe ohne A 85 - 89
K1	Querschnitt					
1	Einnahmen der laufenden Gebarung					
10	Eigene Steuern	49.873.972,77	0,00	49.873.972,77	0,00	49.873.972,77
11	Ertragsanteile	76.105.047,29	0,00	76.105.047,29	0,00	76.105.047,29
12	Gebühren für die Benützung von Gemeindeeinrichtungen und -anlagen	6.129.421,98	0,00	6.129.421,98	6.129.421,98	0,00
13	Einnahmen aus Leistungen	48.951.843,12	10.548,11	48.962.391,23	23.852.699,07	25.109.692,16
14	Einnahmen aus Besitz und wirtschaftlicher Tätigkeit	6.693.571,65	20.000,00	6.713.571,65	363.112,40	6.350.459,25
15	Laufende Transferzahlungen von Trägern des öffentlichen Rechts	14.411.851,96	505.579,53	14.917.431,49	1.088.849,85	13.828.581,64
16	Sonstige laufende Transfereinnahmen	2.621.994,23	0,00	2.621.994,23	2.000,00	2.619.994,23
17	Gewinnentnahmen der Gemeinde von Unternehmungen und marktbestimmten Betrieben der Gemeinde (A 85-89)	290.767,70	0,00	290.767,70	0,00	290.767,70
18	Einnahmen aus Veräußerungen und sonstige Einnahmen	3.064.757,68	6.351,79	3.071.109,47	67.450,04	3.003.659,43
19	Summe 1 (laufende Einnahmen)	208.143.228,38	542.479,43	208.685.707,81	31.503.533,34	177.182.174,47
2	Ausgaben der laufenden Gebarung					
20	Leistungen für Personal	70.353.714,79	0,00	70.353.714,79	18.166.236,28	52.187.478,51
21	Pensionen und sonstige Ruhebezüge	10.295.061,24	0,00	10.295.061,24	0,00	10.295.061,24
22	Bezüge der gewählten Organe	1.962.638,86	0,00	1.962.638,86	0,00	1.962.638,86
23	Gebrauchs- und Verbrauchsgüter, Handelswaren	3.901.712,89	32.089,73	3.933.802,62	1.356.907,42	2.576.895,20
24	Verwaltungs- und Betriebsaufwand	65.566.564,84	2.645.956,66	68.212.521,50	10.839.318,48	57.373.203,02
25	Zinsen für Finanzschulden	450.642,82	-3.358,99	447.283,83	165.826,06	281.457,77
26	Laufende Transferzahlungen an Träger des öffentlichen Rechts	29.782.803,33	0,00	29.782.803,33	0,00	29.782.803,33
27	Sonstige laufende Transferausgaben	15.136.507,85	0,00	15.136.507,85	2.900,00	15.133.607,85
28	Gewinnentnahmen der Gemeinde von Unternehmungen und marktbestimmten Betrieben der Gemeinde (A 85-89)	290.767,70	0,00	290.767,70	290.767,70	0,00
29	Summe 2 (laufende Ausgaben)	197.740.414,32	2.674.687,40	200.415.101,72	30.821.955,94	169.593.145,78
91	SALDO 1: Ergebnis der laufenden Gebarung (Summe 1 minus Summe 2)	10.402.814,06	-2.132.207,97	8.270.606,09	681.577,40	7.589.028,69
3	Einnahmen der Vermögensgebarung ohne Finanztransaktionen					
30	Veräußerung von unbeweglichem Vermögen	17.406,89	4.438.977,93	4.456.384,82	0,00	4.456.384,82
31	Veräußerung von beweglichem Vermögen	18.229,99	5.500,00	23.729,99	1.229,99	22.500,00
32	Veräußerung von aktivierungsfähigen Rechten	0,00	0,00	0,00	0,00	0,00
33	Kapitaltransferzahlungen von Trägern des öffentlichen Rechts	134.553,26	4.276.332,90	4.410.886,16	648.000,00	3.762.886,16
34	Sonstige Kapitaltransfereinnahmen	9.140,00	0,00	9.140,00	100,00	9.040,00
39	Summe 3 (Einnahmen der Vermögensgebarung ohne Finanztransaktionen)	179.330,14	8.720.810,83	8.900.140,97	649.329,99	8.250.810,98

Rechnungsabschluss der Stadt Wels 2016
 R e c h n u n g s q u e r s c h n i t t
 für das Finanzjahr 2016 (in EUR)
 (Herkunft bzw. Verbleib der Mittel)

DVR: 0024724

Nr.	Bezeichnung	Summe		davon	Summe ohne
		o.H.	ao.H.	A 85 - 89	A 85 - 89
4	Ausgaben der Vermögensgebarung ohne Finanztransaktionen				
40	Erwerb von unbeweglichem Vermögen	933.682,81	8.856.682,71	9.790.365,52	2.562.840,08
41	Erwerb von beweglichem Vermögen	321.300,78	1.537.608,34	1.858.909,12	164.267,09
42	Erwerb von aktivierungsfähigen Rechten	5.131,66	148.716,15	153.847,81	173,55
43	Kapitaltransferzahlungen an Träger des öffentlichen Rechts	0,00	0,00	0,00	0,00
44	Sonstige Kapitaltransferausgaben	458.371,43	4.763.451,85	5.221.823,28	90.000,00
49	Summe 4 (Ausgaben der Vermögensgebarung ohne Finanztransaktionen)	1.718.486,68	15.306.459,05	17.024.945,73	2.817.280,72
92	SALDO 2: Ergebnis der Vermögensgebarung ohne Finanztransaktionen (Summe 3 minus Summe 4)	-1.539.156,54	-6.585.648,22	-8.124.804,76	-2.167.950,73
5	Einnahmen aus Finanztransaktionen				
50	Veräußerung von Beteiligungen und Wertpapieren	0,00	71.812.059,60	71.812.059,60	0,00
51	Entnahmen aus Rücklagen	3.495.581,96	65.319.705,03	68.815.286,99	5.076.769,19
52	Einnahmen aus der Rückzahlung von Darlehen an Träger des öffentlichen Rechts	0,00	0,00	0,00	0,00
53	Einnahmen aus der Rückzahlung von Darlehen an andere und von Bezugsvorschüssen	140.713,21	0,00	140.713,21	0,00
54	Aufnahme von Finanzschulden von Trägern des öffentlichen Rechts	0,00	0,00	0,00	0,00
55	Aufnahme von Finanzschulden von anderen	0,00	0,00	0,00	0,00
56	Investitions- und Tilgungszuschüsse zw. Unternehmungen und marktbest. Betrieben der Gemeinde (A 85-89) und der Gemeinde	0,00	0,00	0,00	0,00
59	Summe 5 (Einnahmen aus Finanztransaktionen)	3.636.295,17	137.131.764,63	140.768.059,80	5.076.769,19
6	Ausgaben aus Finanztransaktionen				
60	Erwerb von Beteiligungen und Wertpapieren	1.418.839,59	417.762,02	1.836.601,61	0,00
61	Zuführungen an Rücklagen	6.383.848,65	77.474.016,49	83.857.865,14	149.622,32
62	Gewährung von Darlehen an Träger des öffentlichen Rechts	0,00	0,00	0,00	0,00
63	Gewährung von Darlehen an andere und von Bezugsvorschüssen	39.220,00	15.000.000,00	15.039.220,00	0,00
64	Rückzahlung von Finanzschulden bei Trägern des öffentlichen Rechts	279.410,89	0,00	279.410,89	195.490,32
65	Rückzahlung von Finanzschulden bei anderen	4.381.028,38	35.937.864,03	40.318.892,41	3.245.283,22
66	Investitions- und Tilgungszuschüsse zw. Unternehmungen und marktbest. Betrieben der Gemeinde (A 85-89) und der Gemeinde	0,00	0,00	0,00	0,00
69	Summe 6 (Ausgaben aus Finanztransaktionen)	12.502.347,51	128.829.642,54	141.331.990,05	3.590.395,86
93	SALDO 3: Ergebnis der Finanztransaktionen (Summe 5 minus Summe 6)	-8.866.052,34	8.302.122,09	-563.930,25	1.486.373,33
94	SALDO 4: Jahresergebnis ohne Verrechnungen zw. o.H. u. ao.H. und ohne Abwicklungen (Summe der Salden 1, 2 und 3)	-2.394,82	-415.734,10	-418.128,92	0,00

Rechnungsabschluss der Stadt Wels 2016
 R e c h n u n g s q u e r s c h n i t t
 für das Finanzjahr 2016 (in EUR)
 (Herkunft bzw. Verbleib der Mittel)

DVR: 0024724

Nr.	Bezeichnung	o.H.	ao.H.	o.H. + ao.H.	Summe davon A 85 - 89	Summe ohne A 85 - 89
K2	Ableitung des Finanzierungssaldos					
70	Jahresergebnis Haushalt ohne A 85-89 und ohne Finanztransaktionen (Saldo 1 plus Saldo 2)					1.632.174,66
71	Überrechnung Jahresergebnis A 85-89 (Saldo 4 der Spalte "davon A 85-89")					0,00
95	Finanzierungssaldo ("Maastricht-Ergebnis")					----- 1.632.174,66 =====
K3	Übersicht Gesamthaushalt					
80	Einnahmen der laufenden Gebarung und der Vermögensgebarung (Summen 1, 3 und 5)	211.958.853,69	146.395.054,89	358.353.908,58		
81	Zuführungen aus dem ordentlichen Haushalt und Rückführungen aus dem außerordentlichen Haushalt	0,00	415.734,10	415.734,10		
82	Abwicklung Soll-Überschüsse Vorjahre	2.174.778,28	0,00	2.174.778,28		
83	Abwicklung Soll-Abgang laufendes Jahr	0,00	0,00	0,00		
79	Summe 7 (Gesamteinnahmen)	----- 214.133.631,97	----- 146.810.788,99	----- 360.944.420,96		
84	Ausgaben der laufenden Gebarung und der Vermögensgebarung (Summen 2, 4 und 6)	211.961.248,51	146.810.788,99	358.772.037,50		
85	Zuführungen an den außerordentlichen Haushalt und Rückführungen an den ordentlichen Haushalt	415.734,10	0,00	415.734,10		
86	Abwicklung Soll-Abgänge Vorjahre	0,00	0,00	0,00		
87	Abwicklung Soll-Überschuss laufendes Jahr	0,00	0,00	0,00		
89	Summe 8 (Gesamtausgaben)	----- 212.376.982,61	----- 146.810.788,99	----- 359.187.771,60		
99	Administratives Jahresergebnis (Summe 7 minus Summe 8)	----- 1.756.649,36	----- 0,00	----- 1.756.649,36		

Überleitungstabelle gemäß Stabilitätspakt

Jahr:	RA 2016
Finanzierungssaldo gemäß VRV-Rechnungsquerschnitt Stadt Wels (Kernhaushalt)	1.632.174,66
Plus	
Positionen, die zusätzliche Einnahmen oder keine Ausgaben laut ESVG sind soweit nicht ohnedies bereits im Finanzierungssaldo gemäß VRV berücksichtigt (Summe)	0,00
Minus	
Positionen, die zusätzliche Ausgaben oder keine Einnahmen laut ESVG sind soweit nicht ohnedies bereits im Finanzierungssaldo gemäß VRV berücksichtigt (Summe)	0,00
ergibt Finanzierungssaldo laut ESVG 95 Stadt Wels (Kernhaushalt)	1.632.174,66
plus	
Finanzierungssaldo laut ESVG für Immobiliengesellschaften (Holding Wels Immobilien GmbH & Co KG); (vorläufige Daten)	-4.312.933,02
und außerbudgetäre Einheiten soweit sie dem Sektor Staat zuzurechnen sind und auch dem Verantwortungsbereich der jeweiligen Gebietskörperschaft zugerechnet werden können (vorläufige Daten)	59.546,31
plus/minus	
Veränderung Schuldenstand von (ausgegliederten) Krankenanstaltengesellschaften	0,00
Finanzierungssaldo laut ESVG - Stadt Wels inkl. Holding Wels Immobilien GmbH & Co KG und außerbudgetäre Einheiten	-2.621.212,05

G E S A M T Ü B E R S I C H T

Teil- abschn.Bezeichnung	Anfängliche Zahlungsrückstände EUR	Laufendes Soll EUR	Summe EUR
Einnahmen			
0 Vertretungskörper und allgemeine Verwaltung	731.095,23	4.846.671,24	5.577.766,47
1 Öffentliche Ordnung und Sicherheit	86.983,34	404.163,71	491.147,05
2 Unterricht, Erziehung, Sport und Wissenschaft	248.725,88	9.683.402,22	9.932.128,10
3 Kunst, Kultur und Kultus	7.278,68	609.340,46	616.619,14
4 Soziale Wohlfahrt und Wohnbauförderung	431.986,34	16.984.946,67	17.416.933,01
5 Gesundheit	49.041,87	1.064.297,82	1.113.339,69
6 Straßen- und Wasserbau, Verkehr	13.751,41	4.704.742,15	4.718.493,56
7 Wirtschaftsförderung	0,00	3.265,51	3.265,51
8 Dienstleistungen	234.672,77	36.170.909,34	36.405.582,11
9 Finanzwirtschaft	1.244.915,61	137.487.114,57	138.732.030,18
Zwischensumme	3.048.451,13	211.958.853,69	215.007.304,82
2.9900 Abwicklung der Ergebnisse der Vorjahre			
963000.3 Abwicklung Soll-Überschüsse Vorjahr(e) - 2014		2.174.778,28	2.174.778,28
961300.9 Ist-Überschuss ordentlicher Haushalt	30.106,30		30.106,30
Summe der Einnahmen	3.078.557,43	214.133.631,97	217.212.189,40
Ergebnisse des Rechnungsjahres			
Istüberschuss 2016		70.029,35	70.029,35
Summe	3.078.557,43	214.203.661,32	217.282.218,75
Ausgaben			
0 Vertretungskörper und allgemeine Verwaltung	105,39	32.998.599,31	32.998.704,70
1 Öffentliche Ordnung und Sicherheit	0,00	2.905.517,76	2.905.517,76
2 Unterricht, Erziehung, Sport und Wissenschaft	89,95	32.824.713,62	32.824.803,57
3 Kunst, Kultur und Kultus	4,30	4.065.753,30	4.065.757,60
4 Soziale Wohlfahrt und Wohnbauförderung	0,00	49.197.031,67	49.197.031,67
5 Gesundheit	310,80	18.169.148,17	18.169.458,97
6 Straßen- und Wasserbau, Verkehr	136,58	10.283.891,24	10.284.027,82
7 Wirtschaftsförderung	0,00	1.958.726,72	1.958.726,72
8 Dienstleistungen	613,17	41.351.585,58	41.352.198,75
9 Finanzwirtschaft	0,00	18.622.015,24	18.622.015,24
Zwischensumme	1.260,19	212.376.982,61	212.378.242,80
1.9900 Abwicklung der Ergebnisse der Vorjahre			
963000.5 Abwicklung Soll-Überschüsse Vorjahr(e) - 2014	2.174.778,28		2.174.778,28
963100.3 Abwicklung Soll-Überschüsse Vorjahr(e) - 2015	902.518,96		902.518,96
Summe der Ausgaben	3.078.557,43	212.376.982,61	215.455.540,04
Ergebnisse des Rechnungsjahres			
Sollüberschuss 2016		1.756.649,36	1.756.649,36
Istüberschuss 2016		70.029,35	70.029,35
Summe	3.078.557,43	214.203.661,32	217.282.218,75

Gesamtübersicht
Ordentlicher Haushalt

RJ 2016, BP 01-13, 09.03.2017

Teil- abschn.	Ist EUR	Schließliche Zahlungsrückstände EUR	Voranschlag EUR	Nachtrags- voranschlag EUR	Gesamt- voranschlag EUR	Unterschied zw. Lfd.Soll - günstiger EUR	Gesamt-VA ungünstiger EUR
0	5.477.319,36	100.447,11	4.647.600	141.300	4.788.900	653.586,00	595.814,76
1	415.482,24	75.664,81	427.700	0	427.700	457,10	23.993,39
2	9.791.257,24	140.870,86	8.876.300	24.500	8.900.800	1.367.523,57	584.921,35
3	601.207,43	15.411,71	571.400	16.100	587.500	51.975,75	30.135,29
4	16.872.948,19	543.984,82	16.626.300	585.000	17.211.300	1.286.492,29	1.512.845,62
5	1.112.444,52	895,17	1.021.600	2.600	1.024.200	76.213,08	36.115,26
6	4.705.051,39	13.442,17	5.176.400	25.000	5.201.400	269.891,41	766.549,26
7	3.265,51	0,00	25.000	0	25.000	3.265,51	25.000,00
8	36.006.791,44	398.790,67	37.053.800	0	37.053.800	890.601,15	1.773.491,81
9	137.430.911,15	1.301.119,03	134.420.700	3.125.200	137.545.900	3.218.598,81	3.277.384,24
	212.416.678,47	2.590.626,35	208.846.800	3.919.700	212.766.500	7.818.604,67	8.626.250,98
2.9900							
963000.3	2.174.778,28		2.174.800		2.174.800		21,72
961300.9	30.106,30						
	214.621.563,05	2.590.626,35	211.021.600	3.919.700	214.941.300	7.818.604,67	8.626.272,70
		70.029,35					
	214.621.563,05	2.660.655,70	211.021.600	3.919.700	214.941.300	7.818.604,67	8.626.272,70
0	32.998.412,32	292,38	33.709.400	1.123.600	34.833.000	3.097.710,92	1.263.310,23
1	2.905.517,76	0,00	2.896.300	85.000	2.981.300	167.418,21	91.635,97
2	32.824.679,42	124,15	33.102.900	543.200	33.646.100	2.279.306,63	1.457.920,25
3	4.065.729,54	28,06	4.108.600	52.800	4.161.400	450.092,98	354.446,28
4	49.197.005,53	26,14	49.981.000	676.100	50.657.100	2.121.144,68	661.076,35
5	18.168.602,83	856,14	18.462.400	61.100	18.523.500	574.564,84	220.213,01
6	10.284.027,82	0,00	10.346.300	263.100	10.609.400	1.604.885,15	1.279.376,39
7	1.958.726,72	0,00	1.954.200	214.500	2.168.700	220.272,69	10.299,41
8	41.352.038,24	160,51	42.364.900	852.400	43.217.300	3.996.344,66	2.130.630,24
9	18.622.015,24	0,00	14.095.600	47.900	14.143.500	1.373.613,91	5.852.129,15
	212.376.755,42	1.487,38	211.021.600	3.919.700	214.941.300	15.885.354,67	13.321.037,28
1.9900							
963000.5	2.174.778,28						
963100.3		902.518,96					
	214.551.533,70	904.006,34	211.021.600	3.919.700	214.941.300	15.885.354,67	13.321.037,28
		1.756.649,36					
	70.029,35						
	214.621.563,05	2.660.655,70	211.021.600	3.919.700	214.941.300	15.885.354,67	13.321.037,28

Teil- abschn.Bezeichnung	Anfängliche Zahlungsrückstände EUR	Laufendes Soll EUR	Summe EUR
Einnahmen			
0 Vertretungskörper und allgemeine Verwaltung.	0,00	2.626.073,18	2.626.073,18
1 Öffentliche Ordnung und Sicherheit	0,00	1.484.793,93	1.484.793,93
2 Unterricht, Erziehung, Sport und Wissenschaft.	0,00	25.843.652,37	25.843.652,37
3 Kunst, Kultur und Kultus	0,00	1.258.034,47	1.258.034,47
4 Soziale Wohlfahrt und Wohnbauförderung	0,00	1.403.909,99	1.403.909,99
5 Gesundheit	0,00	156.483,23	156.483,23
6 Straßen- und Wasserbau, Verkehr.	0,00	7.232.692,62	7.232.692,62
7 Wirtschaftsförderung	0,00	282.672,93	282.672,93
8 Dienstleistungen	0,00	12.105.934,23	12.105.934,23
9 Finanzwirtschaft	0,00	94.416.542,04	94.416.542,04
Zwischensumme	0,00	146.810.788,99	146.810.788,99
Abwicklung der Ergebnisse der Vorjahre			
Summe der Einnahmen	0,00	146.810.788,99	146.810.788,99
Ergebnisse des Rechnungsjahres			
Summe	0,00	146.810.788,99	146.810.788,99
Ausgaben			
0 Vertretungskörper und allgemeine Verwaltung.	0,00	2.626.073,18	2.626.073,18
1 Öffentliche Ordnung und Sicherheit	0,00	1.484.793,93	1.484.793,93
2 Unterricht, Erziehung, Sport und Wissenschaft.	0,00	25.843.652,37	25.843.652,37
3 Kunst, Kultur und Kultus	0,00	1.258.034,47	1.258.034,47
4 Soziale Wohlfahrt und Wohnbauförderung	0,00	1.403.909,99	1.403.909,99
5 Gesundheit	0,00	156.483,23	156.483,23
6 Straßen- und Wasserbau, Verkehr.	0,00	7.232.692,62	7.232.692,62
7 Wirtschaftsförderung	0,00	282.672,93	282.672,93
8 Dienstleistungen	0,00	12.105.934,23	12.105.934,23
9 Finanzwirtschaft	0,00	94.416.542,04	94.416.542,04
Zwischensumme	0,00	146.810.788,99	146.810.788,99
Abwicklung der Ergebnisse der Vorjahre			
Summe der Ausgaben	0,00	146.810.788,99	146.810.788,99
Ergebnisse des Rechnungsjahres			
Summe	0,00	146.810.788,99	146.810.788,99

Gesamtübersicht

Außerordentlicher Haushalt

RJ 2016, BP 01-13, 09.03.2017

Teil- abschn.	Ist EUR	Schließliche Zahlungsrückstände EUR	Voranschlag EUR	Nachtrags- voranschlag EUR	Gesamt- voranschlag EUR	Unterschied zw. Lfd.Soll - günstiger EUR	Gesamt-VA ungünstiger EUR
0	2.626.073,18	0,00	1.276.100	3.216.500	4.492.600	334.240,59	2.200.767,41
1	1.484.793,93	0,00	544.000	1.845.700	2.389.700	153.580,50	1.058.486,57
2	25.843.652,37	0,00	6.195.700	21.153.000	27.348.700	7.992.475,42	9.497.523,05
3	1.258.034,47	0,00	117.700	1.201.100	1.318.800	114.126,74	174.892,27
4	1.403.909,99	0,00	349.000	1.215.600	1.564.600	199.626,52	360.316,53
5	156.483,23	0,00	62.000	105.400	167.400	1.879,70	12.796,47
6	7.232.692,62	0,00	7.686.900	8.556.500	16.243.400	706.302,77	9.717.010,15
7	282.672,93	0,00	50.000	232.900	282.900	49.823,71	50.050,78
8	12.105.934,23	0,00	4.005.700	20.998.600	25.004.300	3.271.474,92	16.169.840,69
9	94.416.542,04	0,00	3.258.700	91.231.800	94.490.500	3.509.896,77	3.583.854,73
	146.810.788,99	0,00	23.545.800	149.757.100	173.302.900	16.333.427,64	42.825.538,65
	146.810.788,99	0,00	23.545.800	149.757.100	173.302.900	16.333.427,64	42.825.538,65
	146.810.788,99	0,00	23.545.800	149.757.100	173.302.900	16.333.427,64	42.825.538,65
0	2.626.073,18	0,00	1.276.100	3.216.500	4.492.600	1.889.639,50	23.112,68
1	1.484.793,93	0,00	544.000	1.845.700	2.389.700	909.643,88	4.737,81
2	25.843.652,37	0,00	6.195.700	21.153.000	27.348.700	3.929.688,47	2.424.640,84
3	1.258.034,47	0,00	117.700	1.201.100	1.318.800	62.472,50	1.706,97
4	1.403.909,99	0,00	349.000	1.215.600	1.564.600	268.885,06	108.195,05
5	156.483,23	0,00	62.000	105.400	167.400	12.196,47	1.279,70
6	7.232.692,62	0,00	7.686.900	8.556.500	16.243.400	9.260.304,50	249.597,12
7	282.672,93	0,00	50.000	232.900	282.900	227,07	0,00
8	12.105.934,23	0,00	4.005.700	20.998.600	25.004.300	13.524.549,18	626.183,41
9	94.416.542,04	0,00	3.258.700	91.231.800	94.490.500	211.279,73	137.321,77
	146.810.788,99	0,00	23.545.800	149.757.100	173.302.900	30.068.886,36	3.576.775,35
	146.810.788,99	0,00	23.545.800	149.757.100	173.302.900	30.068.886,36	3.576.775,35
	146.810.788,99	0,00	23.545.800	149.757.100	173.302.900	30.068.886,36	3.576.775,35

Teil- abschnitt	Bezeichnung		Anfängliche Zahlungs- rückstände EUR	Laufendes Soll EUR	Gesamt Soll EUR
0 0 0 0	Gewählte Gemeindeorgane.	Einnahmen	0,00	92.931,75	92.931,75
		Ausgaben	0,00	3.085.075,98	3.085.075,98
		Überschuss, Abgang (-)		-2.992.144,23	
0 1 0 1	Direktion.	Einnahmen	1.545,83	2.535,45	4.081,28
		Ausgaben	0,00	1.258.160,73	1.258.160,73
		Überschuss, Abgang (-)		-1.255.625,28	
0 1 0 2	Büro des Bürgermeisters.	Einnahmen	0,00	257,31	257,31
		Ausgaben	0,00	368.882,77	368.882,77
		Überschuss, Abgang (-)		-368.625,46	
0 1 0 3	Verfassungsdienst und Gemeinderatskanzlei.	Einnahmen	0,00	28,70	28,70
		Ausgaben	0,00	281.033,75	281.033,75
		Überschuss, Abgang (-)		-281.005,05	
0 1 0 4	Sonstige Gemeinsame Aufwendungen	Einnahmen	0,00	1.286.457,51	1.286.457,51
		Ausgaben	0,00	103.290,50	103.290,50
		Überschuss, Abgang (-)		1.183.167,01	
0 1 0 5	Bürgercenter	Einnahmen	0,00	565,43	565,43
		Ausgaben	0,00	483.204,72	483.204,72
		Überschuss, Abgang (-)		-482.639,29	
0 1 0 6	Büro des Magistratsdirektors	Einnahmen	0,00	236,57	236,57
		Ausgaben	0,00	183.897,20	183.897,20
		Überschuss, Abgang (-)		-183.660,63	
0 1 0 7	Frauenangelegenheiten.	Einnahmen	0,00	831,67	831,67
		Ausgaben	0,00	320.547,19	320.547,19
		Überschuss, Abgang (-)		-319.715,52	
0 1 1 1	Personal und Besoldung	Einnahmen	0,00	85.132,84	85.132,84
		Ausgaben	0,00	971.500,74	971.500,74
		Überschuss, Abgang (-)		-886.367,90	

Gesamtübersicht
Ordentlicher Haushalt
Teilabschnitte

RJ 2016, BP 01-13, 09.03.2017

Teil- abschnitt	Ist EUR	Schließliche Zahlungs- Rückstände EUR	Voranschlag EUR	Nachtrags- voranschlag EUR	Gesamt- voranschlag EUR	Unterschied zw.	
						Lfd.Soll - Günstiger EUR	Gesamt-VA Ungünstiger EUR
0 0 0 0	92.931,75 3.085.075,98	0,00 0,00	96.600 3.128.700	0 15.800	96.600 3.144.500	113,73 94.033,83	3.781,98 34.609,81
	-2.992.144,23		-3.032.100		-3.047.900		
0 1 0 1	2.547,13 1.258.160,73	1.534,15 0,00	2.100 1.155.100	0 24.000	2.100 1.179.100	435,45 149.675,40	0,00 228.736,13
	-1.255.613,60		-1.153.000		-1.177.000		
0 1 0 2	257,31 368.882,77	0,00 0,00	300 438.600	0 -3.000	300 435.600	175,38 166.569,37	218,07 99.852,14
	-368.625,46		-438.300		-435.300		
0 1 0 3	28,70 281.033,75	0,00 0,00	100 252.600	0 0	100 252.600	0,00 18.710,66	71,30 47.144,41
	-281.005,05		-252.500		-252.500		
0 1 0 4	1.286.457,51 103.290,50	0,00 0,00	880.800 100.500	0 2.300	880.800 102.800	405.657,51 4.187,98	0,00 4.678,48
	1.183.167,01		780.300		778.000		
0 1 0 5	565,43 483.204,72	0,00 0,00	300 491.400	0 0	300 491.400	265,43 15.868,11	0,00 7.672,83
	-482.639,29		-491.100		-491.100		
0 1 0 6	236,57 183.897,20	0,00 0,00	300 291.900	0 0	300 291.900	0,00 108.837,49	63,43 834,69
	-183.660,63		-291.600		-291.600		
0 1 0 7	831,67 320.547,19	0,00 0,00	0 331.000	0 33.800	0 364.800	831,67 59.029,64	0,00 14.776,83
	-319.715,52		-331.000		-364.800		
0 1 1 1	85.132,84 971.500,74	0,00 0,00	78.100 938.000	5.500 139.500	83.600 1.077.500	6.232,06 110.228,49	4.699,22 4.229,23
	-886.367,90		-859.900		-993.900		

Teil- abschnitt	Bezeichnung		Anfängliche Zahlungs- rückstände EUR	Laufendes Soll EUR	Gesamt Soll EUR
0 1 1 2	Postenreserven und Dienstfreistellungen.	Einnahmen	0,00	22.743,76	22.743,76
		Ausgaben	0,00	958.711,48	958.711,48
		Überschuss, Abgang (-)		-935.967,72	
0 1 1 3	Personalaufwand - Refundierbar	Einnahmen	0,00	267.286,77	267.286,77
		Ausgaben	0,00	265.006,85	265.006,85
		Überschuss, Abgang (-)		2.279,92	
0 1 2 0	Hilfsamt	Einnahmen	0,00	9.948,54	9.948,54
		Ausgaben	0,00	18.808,19	18.808,19
		Überschuss, Abgang (-)		-8.859,65	
0 1 2 1	Postservice.	Einnahmen	262,90	13.483,90	13.746,80
		Ausgaben	3,49	448.155,52	448.159,01
		Überschuss, Abgang (-)		-434.671,62	
0 1 2 2	Wohnungsverwaltung	Einnahmen	0,00	0,00	0,00
		Ausgaben	0,00	54.650,96	54.650,96
		Überschuss, Abgang (-)		-54.650,96	
0 1 2 3	Reinigung.	Einnahmen	0,00	873.306,02	873.306,02
		Ausgaben	0,00	1.165.539,68	1.165.539,68
		Überschuss, Abgang (-)		-292.233,66	
0 1 2 4	Telekommunikation.	Einnahmen	0,00	11.228,42	11.228,42
		Ausgaben	0,00	272.060,73	272.060,73
		Überschuss, Abgang (-)		-260.832,31	
0 1 3 1	Materialverwaltung und Beschaffungsstelle.	Einnahmen	0,00	16.392,65	16.392,65
		Ausgaben	0,00	303.666,97	303.666,97
		Überschuss, Abgang (-)		-287.274,32	
0 1 3 2	Kopierservice.	Einnahmen	1.419,21	220.667,46	222.086,67
		Ausgaben	18,23	269.688,20	269.706,43
		Überschuss, Abgang (-)		-49.020,74	

Gesamtübersicht
Ordentlicher Haushalt
Teilabschnitte

RJ 2016, BP 01-13, 09.03.2017

Teil- abschnitt	Ist EUR	Schließliche Zahlungs- Rückstände EUR	Voranschlag EUR	Nachtrags- voranschlag EUR	Gesamt- voranschlag EUR	Unterschied zw.	
						Lfd.Soll - Günstiger EUR	Gesamt-VA Ungünstiger EUR
0 1 1 2	22.743,76	0,00	49.300	0	49.300	0,00	26.556,24
	958.711,48	0,00	1.325.100	-8.000	1.317.100	362.563,10	4.174,58
	-935.967,72		-1.275.800		-1.267.800		
0 1 1 3	245.908,62	21.378,15	246.000	34.800	280.800	16.486,77	30.000,00
	265.006,85	0,00	177.800	0	177.800	1.218,80	88.425,65
	-19.098,23		68.200		103.000		
0 1 2 0	9.948,54	0,00	32.900	0	32.900	0,00	22.951,46
	18.808,19	0,00	103.900	0	103.900	85.274,85	183,04
	-8.859,65		-71.000		-71.000		
0 1 2 1	13.039,95	706,85	14.500	0	14.500	378,55	1.394,65
	448.159,01	0,00	390.400	71.900	462.300	16.882,44	2.737,96
	-435.119,06		-375.900		-447.800		
0 1 2 2	0,00	0,00	0	0	0	0,00	0,00
	54.650,96	0,00	62.900	0	62.900	8.254,91	5,87
	-54.650,96		-62.900		-62.900		
0 1 2 3	873.306,02	0,00	1.066.800	0	1.066.800	34.295,10	227.789,08
	1.165.539,68	0,00	1.333.800	2.600	1.336.400	185.373,68	14.513,36
	-292.233,66		-267.000		-269.600		
0 1 2 4	11.228,42	0,00	10.700	0	10.700	528,42	0,00
	272.060,73	0,00	305.800	3.200	309.000	38.535,45	1.596,18
	-260.832,31		-295.100		-298.300		
0 1 3 1	16.392,65	0,00	19.700	0	19.700	115,76	3.423,11
	303.666,97	0,00	309.200	-1.100	308.100	7.507,73	3.074,70
	-287.274,32		-289.500		-288.400		
0 1 3 2	221.011,11	1.075,56	218.600	0	218.600	10.789,19	8.721,73
	269.706,43	0,00	288.200	5.000	293.200	26.329,16	2.817,36
	-48.695,32		-69.600		-74.600		

Teil- abschnitt	Bezeichnung		Anfängliche Zahlungs- rückstände EUR	Laufendes Soll EUR	Gesamt Soll EUR
0 1 3 3	Allgemeines Inventar	Einnahmen	0,00	122,75	122,75
		Ausgaben	0,00	170.481,51	170.481,51
		Überschuss, Abgang (-)		-170.358,76	
0 1 3 4	Projekt "Sozial gerechter Einkauf"	Einnahmen	0,00	5.729,11	5.729,11
		Ausgaben	0,00	10.348,87	10.348,87
		Überschuss, Abgang (-)		-4.619,76	
0 1 4 1	Stadtrechnungshof.	Einnahmen	0,00	1.464,88	1.464,88
		Ausgaben	0,00	484.582,48	484.582,48
		Überschuss, Abgang (-)		-483.117,60	
0 1 5 1	Presse	Einnahmen	0,00	30.710,20	30.710,20
		Ausgaben	0,00	393.329,87	393.329,87
		Überschuss, Abgang (-)		-362.619,67	
0 1 5 2	Öffentlichkeitsarbeit.	Einnahmen	0,00	9.243,90	9.243,90
		Ausgaben	0,00	475.793,77	475.793,77
		Überschuss, Abgang (-)		-466.549,87	
0 1 6 0	Elektronische Datenverarbeitung.	Einnahmen	0,00	1.221,99	1.221,99
		Ausgaben	11,69	1.191.364,49	1.191.376,18
		Überschuss, Abgang (-)		-1.190.142,50	
0 1 9 0	Repräsentation	Einnahmen	0,00	0,00	0,00
		Ausgaben	0,00	127.784,18	127.784,18
		Überschuss, Abgang (-)		-127.784,18	
0 2 0 1	Zivilrecht	Einnahmen	0,00	122.348,46	122.348,46
		Ausgaben	0,00	308.268,59	308.268,59
		Überschuss, Abgang (-)		-185.920,13	
0 2 2 0	Standesamt	Einnahmen	0,00	0,00	0,00
		Ausgaben	0,00	302.854,09	302.854,09
		Überschuss, Abgang (-)		-302.854,09	

Gesamtübersicht
Ordentlicher Haushalt
Teilabschnitte

RJ 2016, BP 01-13, 09.03.2017

Teil- abschnitt	Ist EUR	Schließliche Zahlungs- Rückstände EUR	Voranschlag EUR	Nachtrags- voranschlag EUR	Gesamt- voranschlag EUR	Unterschied zw.	
						Lfd.Soll - Günstiger EUR	Gesamt-VA - Ungünstiger EUR
0 1 3 3	122,75 170.481,51	0,00 0,00	200 114.200	0 100	200 114.300	0,00 2.952,11	77,25 59.133,62
	-170.358,76		-114.000		-114.100		
0 1 3 4	5.729,11 10.348,87	0,00 0,00	11.400 12.000	0 4.700	11.400 16.700	0,00 7.337,53	5.670,89 986,40
	-4.619,76		-600		-5.300		
0 1 4 1	1.464,88 484.582,48	0,00 0,00	300 485.500	0 12.400	300 497.900	1.164,88 31.601,94	0,00 18.284,42
	-483.117,60		-485.200		-497.600		
0 1 5 1	30.710,20 393.329,87	0,00 0,00	37.000 433.000	0 59.100	37.000 492.100	0,00 107.303,22	6.289,80 8.533,09
	-362.619,67		-396.000		-455.100		
0 1 5 2	9.221,25 475.665,83	22,65 127,94	9.000 405.300	0 145.000	9.000 550.300	243,90 136.603,57	0,00 62.097,34
	-466.444,58		-396.300		-541.300		
0 1 6 0	1.221,99 1.191.371,74	0,00 4,44	2.000 1.254.500	0 0	2.000 1.254.500	118,76 65.510,96	896,77 2.375,45
	-1.190.149,75		-1.252.500		-1.252.500		
0 1 9 0	0,00 127.784,18	0,00 0,00	0 313.500	0 -19.700	0 293.800	0,00 183.361,03	0,00 17.345,21
	-127.784,18		-313.500		-293.800		
0 2 0 1	122.348,46 308.268,59	0,00 0,00	600 229.100	10.000 62.100	10.600 291.200	116.178,24 7.630,15	4.429,78 24.698,74
	-185.920,13		-228.500		-280.600		
0 2 2 0	0,00 302.854,09	0,00 0,00	0 286.300	0 300	0 286.600	0,00 2.039,20	0,00 18.293,29
	-302.854,09		-286.300		-286.600		

Teil- abschnitt	Bezeichnung		Anfängliche Zahlungs- rückstände EUR	Laufendes Soll EUR	Gesamt Soll EUR
0 2 3 1	Meldeservice	Einnahmen	0,00	0,00	0,00
		Ausgaben	0,00	263.686,95	263.686,95
		Überschuss, Abgang (-)		-263.686,95	
0 2 4 1	Wählerservice.	Einnahmen	0,00	119.890,96	119.890,96
		Ausgaben	0,00	436.497,05	436.497,05
		Überschuss, Abgang (-)		-316.606,09	
0 2 5 0	Staatsbürgerschaft	Einnahmen	0,00	13.095,00	13.095,00
		Ausgaben	0,00	71.833,24	71.833,24
		Überschuss, Abgang (-)		-58.738,24	
0 2 9 0	Amtsgebäude.	Einnahmen	27.741,75	103.697,34	131.439,09
		Ausgaben	13,88	1.670.744,16	1.670.758,04
		Überschuss, Abgang (-)		-1.567.046,82	
0 3 0 1	Büro des Stadtbaudirektors	Einnahmen	0,00	330,88	330,88
		Ausgaben	0,00	441.649,96	441.649,96
		Überschuss, Abgang (-)		-441.319,08	
0 3 0 2	Baurecht	Einnahmen	5.195,66	18.689,64	23.885,30
		Ausgaben	0,00	647.096,85	647.096,85
		Überschuss, Abgang (-)		-628.407,21	
0 3 0 3	Wasser- und Energierecht	Einnahmen	600,00	0,00	600,00
		Ausgaben	0,00	286.342,38	286.342,38
		Überschuss, Abgang (-)		-286.342,38	
0 3 0 4	Sachverständigendienst	Einnahmen	0,00	0,00	0,00
		Ausgaben	0,00	460.103,37	460.103,37
		Überschuss, Abgang (-)		-460.103,37	
0 3 1 1	Stadtplanung	Einnahmen	662.337,43	146.457,84	808.795,27
		Ausgaben	0,00	1.093.466,89	1.093.466,89
		Überschuss, Abgang (-)		-947.009,05	

Gesamtübersicht
Ordentlicher Haushalt
Teilabschnitte

RJ 2016, BP 01-13, 09.03.2017

Teil- abschnitt	Ist EUR	Schließliche Zahlungs- Rückstände EUR	Voranschlag EUR	Nachtrags- voranschlag EUR	Gesamt- voranschlag EUR	Unterschied zw.	
						Lfd.Soll - Günstiger EUR	Gesamt-VA - Ungünstiger EUR
0 2 3 1	0,00 263.686,95 ----- -263.686,95	0,00 0,00	0 240.500 ----- -240.500	0 0	0 240.500 ----- -240.500	0,00 16.693,10	0,00 39.880,05
0 2 4 1	119.890,96 436.497,05 ----- -316.606,09	0,00 0,00	101.300 415.000 ----- -313.700	0 41.500	101.300 456.500 ----- -355.200	20.856,50 47.292,24	2.265,54 27.289,29
0 2 5 0	13.095,00 71.833,24 ----- -58.738,24	0,00 0,00	12.900 57.100 ----- -44.200	0 0	12.900 57.100 ----- -44.200	195,00 2.128,12	0,00 16.861,36
0 2 9 0	108.697,98 1.670.758,04 ----- -1.562.060,06	22.741,11 0,00	114.900 1.971.300 ----- -1.856.400	0 17.600	114.900 1.988.900 ----- -1.874.000	17.389,78 431.569,96	28.592,44 113.414,12
0 3 0 1	330,88 441.649,96 ----- -441.319,08	0,00 0,00	300 432.500 ----- -432.200	0 300	300 432.800 ----- -432.500	30,88 5.415,80	0,00 14.265,76
0 3 0 2	17.399,62 647.096,85 ----- -629.697,23	6.485,68 0,00	16.700 537.900 ----- -521.200	0 1.100	16.700 539.000 ----- -522.300	1.989,64 1.831,11	0,00 109.927,96
0 3 0 3	300,00 286.342,38 ----- -286.042,38	300,00 0,00	400 307.500 ----- -307.100	0 -1.000	400 306.500 ----- -306.100	0,00 20.964,14	400,00 806,52
0 3 0 4	0,00 460.103,37 ----- -460.103,37	0,00 0,00	0 465.700 ----- -465.700	0 3.100	0 468.800 ----- -468.800	0,00 9.526,48	0,00 829,85
0 3 1 1	795.336,02 1.093.466,89 ----- -298.130,87	13.459,25 0,00	219.000 756.100 ----- -537.100	84.600 350.100	303.600 1.106.200 ----- -802.600	7.189,37 18.639,72	164.331,53 5.906,61

Teil- abschnitt	Bezeichnung		Anfängliche Zahlungs- rückstände EUR	Laufendes Soll EUR	Gesamt Soll EUR
0 3 1 2	Verkehrsplanung.	Einnahmen	0,00	7.473,34	7.473,34
		Ausgaben	0,00	218.892,49	218.892,49
		Überschuss, Abgang (-)		-211.419,15	
0 3 3 1	Hochbau.	Einnahmen	0,00	34.655,25	34.655,25
		Ausgaben	58,10	634.631,42	634.689,52
		Überschuss, Abgang (-)		-599.976,17	
0 3 3 2	Maschinentechnischer- und elektrotechnischer Dienst.	Einnahmen	0,00	127,06	127,06
		Ausgaben	0,00	230.900,23	230.900,23
		Überschuss, Abgang (-)		-230.773,17	
0 5 0 0	Bezirksverwaltung.	Einnahmen	31.722,45	23.181,87	54.904,32
		Ausgaben	0,00	612.601,81	612.601,81
		Überschuss, Abgang (-)		-589.419,94	
0 5 0 1	Aufenthaltswesen	Einnahmen	0,00	2.402,96	2.402,96
		Ausgaben	0,00	359.797,30	359.797,30
		Überschuss, Abgang (-)		-357.394,34	
0 5 0 2	Gewerbe.	Einnahmen	0,00	0,00	0,00
		Ausgaben	0,00	232.503,08	232.503,08
		Überschuss, Abgang (-)		-232.503,08	
0 5 0 3	Betriebsanlagenrecht	Einnahmen	0,00	0,00	0,00
		Ausgaben	0,00	254.332,67	254.332,67
		Überschuss, Abgang (-)		-254.332,67	
0 5 0 5	Passservice.	Einnahmen	0,00	10.591,28	10.591,28
		Ausgaben	0,00	320.280,09	320.280,09
		Überschuss, Abgang (-)		-309.688,81	
0 6 0 0	Beiträge an Verbände, Vereine und sonstige Organisati	Einnahmen	0,00	0,00	0,00
		Ausgaben	0,00	11.204,00	11.204,00
		Überschuss, Abgang (-)		-11.204,00	

Gesamtübersicht
Ordentlicher Haushalt
Teilabschnitte

RJ 2016, BP 01-13, 09.03.2017

Teil- abschnitt	Ist EUR	Schließliche Zahlungs- Rückstände EUR	Voranschlag EUR	Nachtrags- voranschlag EUR	Gesamt- voranschlag EUR	Unterschied zw.	
						Lfd.Soll - Günstiger EUR	Gesamt-VA Ungünstiger EUR
0 3 1 2	7.473,34	0,00	0	5.300	5.300	2.201,90	28,56
	218.892,49	0,00	216.300	12.500	228.800	12.634,92	2.727,41
	-----		-----		-----		
	-211.419,15		-216.300		-223.500		
0 3 3 1	34.655,25	0,00	34.200	0	34.200	1.020,49	565,24
	634.689,52	0,00	629.800	8.400	638.200	27.667,59	24.099,01
	-----		-----		-----		
	-600.034,27		-595.600		-604.000		
0 3 3 2	127,06	0,00	500	0	500	0,00	372,94
	230.900,23	0,00	266.800	0	266.800	36.255,19	355,42
	-----		-----		-----		
	-230.773,17		-266.300		-266.300		
0 5 0 0	23.452,64	31.451,68	26.400	100	26.500	1.218,71	4.536,84
	612.601,81	0,00	598.000	200	598.200	29.492,02	43.893,83
	-----		-----		-----		
	-589.149,17		-571.600		-571.700		
0 5 0 1	2.402,96	0,00	2.500	0	2.500	8,96	106,00
	359.797,30	0,00	412.800	2.300	415.100	60.987,99	5.685,29
	-----		-----		-----		
	-357.394,34		-410.300		-412.600		
0 5 0 2	0,00	0,00	0	0	0	0,00	0,00
	232.503,08	0,00	233.300	6.000	239.300	8.150,01	1.353,09
	-----		-----		-----		
	-232.503,08		-233.300		-239.300		
0 5 0 3	0,00	0,00	0	0	0	0,00	0,00
	254.332,67	0,00	257.200	29.700	286.900	33.057,33	490,00
	-----		-----		-----		
	-254.332,67		-257.200		-286.900		
0 5 0 5	10.591,28	0,00	4.800	0	4.800	5.803,28	12,00
	320.280,09	0,00	238.400	75.000	313.400	34.280,20	41.160,29
	-----		-----		-----		
	-309.688,81		-233.600		-308.600		
0 6 0 0	0,00	0,00	0	0	0	0,00	0,00
	11.204,00	0,00	12.400	0	12.400	1.196,00	0,00
	-----		-----		-----		
	-11.204,00		-12.400		-12.400		

Gesamtübersicht
Ordentlicher Haushalt
Teilabschnitte

RJ 2016, BP 01-13, 09.03.2017

Teil- abschnitt	Bezeichnung		Anfängliche Zahlungs- rückstände EUR	Laufendes Soll EUR	Gesamt Soll EUR
0 6 1 0	Sonstige Subventionen.	Einnahmen	0,00	0,00	0,00
		Ausgaben	0,00	41.568,92	41.568,92
		Überschuss, Abgang (-)		-41.568,92	
0 6 2 0	Ehrungen und Auszeichnungen.	Einnahmen	0,00	0,00	0,00
		Ausgaben	0,00	45.812,13	45.812,13
		Überschuss, Abgang (-)		-45.812,13	
0 6 3 0	Städtekontakte und Partnerschaften	Einnahmen	0,00	0,00	0,00
		Ausgaben	0,00	2.557,18	2.557,18
		Überschuss, Abgang (-)		-2.557,18	
0 7 0 0	Verfüungsmittel	Einnahmen	0,00	0,00	0,00
		Ausgaben	0,00	34.388,92	34.388,92
		Überschuss, Abgang (-)		-34.388,92	
0 8 0 0	Pensionen (soweit nicht aufgeteilt).	Einnahmen	0,00	1.223.706,54	1.223.706,54
		Ausgaben	0,00	9.689.455,89	9.689.455,89
		Überschuss, Abgang (-)		-8.465.749,35	
0 9 0 0	Bezugsvorschüsse und Darlehen.	Einnahmen	210,00	61.800,00	62.010,00
		Ausgaben	0,00	39.220,00	39.220,00
		Überschuss, Abgang (-)		22.580,00	
0 9 1 1	Personalaus- und Personalfortbildung - Hoheitsverwalt	Einnahmen	0,00	1.210,06	1.210,06
		Ausgaben	0,00	76.204,30	76.204,30
		Überschuss, Abgang (-)		-74.994,24	
0 9 1 2	Personalaus- und Personalfortbildung - Unternehmensbe	Einnahmen	0,00	1.849,21	1.849,21
		Ausgaben	0,00	50.497,91	50.497,91
		Überschuss, Abgang (-)		-48.648,70	
0 9 4 0	Gemeinschaftspflege.	Einnahmen	0,00	0,00	0,00
		Ausgaben	0,00	64.075,00	64.075,00
		Überschuss, Abgang (-)		-64.075,00	

Gesamtübersicht
Ordentlicher Haushalt
Teilabschnitte

RJ 2016, BP 01-13, 09.03.2017

Teil- abschnitt	Ist EUR	Schließliche Zahlungs- Rückstände EUR	Voranschlag EUR	Nachtrags- voranschlag EUR	Gesamt- voranschlag EUR	Unterschied zw.	
						Lfd.Soll - Günstiger EUR	Gesamt-VA Ungünstiger EUR
0 6 1 0	0,00 41.568,92 ----- -41.568,92	0,00 0,00	0 64.100 ----- -64.100	0 3.000	0 67.100 ----- -67.100	0,00 28.031,08	0,00 2.500,00
0 6 2 0	0,00 45.812,13 ----- -45.812,13	0,00 0,00	0 62.500 ----- -62.500	0 -1.100	0 61.400 ----- -61.400	0,00 15.587,87	0,00 0,00
0 6 3 0	0,00 2.557,18 ----- -2.557,18	0,00 0,00	0 11.700 ----- -11.700	0 0	0 11.700 ----- -11.700	0,00 9.142,82	0,00 0,00
0 7 0 0	0,00 34.228,92 ----- -34.228,92	0,00 160,00	0 34.400 ----- -34.400	0 300	0 34.700 ----- -34.700	0,00 311,08	0,00 0,00
0 8 0 0	1.223.544,82 9.689.455,89 ----- -8.465.911,07	161,72 0,00	1.265.800 9.806.400 ----- -8.540.600	0 0	1.265.800 9.806.400 ----- -8.540.600	0,00 122.960,56	42.093,46 6.016,45
0 9 0 0	61.112,42 39.220,00 ----- 21.892,42	897,58 0,00	60.700 50.000 ----- 10.700	0 0	60.700 50.000 ----- 10.700	1.100,00 10.780,00	0,00 0,00
0 9 1 1	1.210,06 76.204,30 ----- -74.994,24	0,00 0,00	1.000 68.900 ----- -67.900	0 1.000	1.000 69.900 ----- -68.900	310,06 8.263,49	100,00 14.567,79
0 9 1 2	1.676,48 50.497,91 ----- -48.821,43	172,73 0,00	3.100 63.300 ----- -60.200	0 2.600	3.100 65.900 ----- -62.800	72,73 15.402,09	1.323,52 0,00
0 9 4 0	0,00 64.075,00 ----- -64.075,00	0,00 0,00	0 64.300 ----- -64.300	0 0	0 64.300 ----- -64.300	0,00 225,00	0,00 0,00

Gesamtübersicht
Ordentlicher Haushalt
Teilabschnitte

RJ 2016, BP 01-13, 09.03.2017

Teil- abschnitt	Bezeichnung		Anfängliche Zahlungs- rückstände EUR	Laufendes Soll EUR	Gesamt Soll EUR
0 9 9 1	Sonstige Einrichtungen und Maßnahmen	Einnahmen	60,00	306,37	366,37
		Ausgaben	0,00	357.146,51	357.146,51
		Überschuss, Abgang (-)		-356.840,14	
0 9 9 2	Betriebsärztliche Maßnahmen.	Einnahmen	0,00	1.909,52	1.909,52
		Ausgaben	0,00	67.337,79	67.337,79
		Überschuss, Abgang (-)		-65.428,27	
0 9 9 3	Betriebliche Gesundheitsförderung.	Einnahmen	0,00	420,08	420,08
		Ausgaben	0,00	7.080,81	7.080,81
		Überschuss, Abgang (-)		-6.660,73	
	Summe Gruppe 0	Einnahmen	731.095,23	4.846.671,24	5.577.766,47
		Ausgaben	105,39	32.998.599,31	32.998.704,70
		Überschuss, Abgang (-)		-28.151.928,07	

Gesamtübersicht
Ordentlicher Haushalt
Teilabschnitte

RJ 2016, BP 01-13, 09.03.2017

Teil- abschnitt	Ist EUR	Schließliche Zahlungs- Rückstände EUR	Voranschlag EUR	Nachtrags- voranschlag EUR	Gesamt- voranschlag EUR	Unterschied zw.	
						Lfd.Soll - Günstiger EUR	Gesamt-VA Ungünstiger EUR
0 9 9 1	306,37	60,00	300	0	300	106,37	100,00
	357.146,51	0,00	357.200	0	357.200	19.399,25	19.345,76
	-----		-----		-----		
	-356.840,14		-356.900		-356.900		
0 9 9 2	1.909,52	0,00	3.200	1.000	4.200	81,53	2.372,01
	67.337,79	0,00	93.200	7.900	101.100	33.885,77	123,56
	-----		-----		-----		
	-65.428,27		-90.000		-96.900		
0 9 9 3	420,08	0,00	2.000	0	2.000	0,00	1.579,92
	7.080,81	0,00	26.500	13.100	39.600	32.519,19	0,00
	-----		-----		-----		
	-6.660,73		-24.500		-37.600		
	5.477.319,36	100.447,11	4.647.600	141.300	4.788.900	653.586,00	595.814,76
	32.998.412,32	292,38	33.709.400	1.123.600	34.833.000	3.097.710,92	1.263.310,23
	-----		-----		-----		
	-27.521.092,96		-29.061.800		-30.044.100		

Teil- abschnitt	Bezeichnung		Anfängliche Zahlungs- rückstände EUR	Laufendes Soll EUR	Gesamt Soll EUR
1 1 9 1	Sonst. Einricht. und Maßnahmen - Rufbereitschaftsdien	Einnahmen	0,00	0,00	0,00
		Ausgaben	0,00	11.782,71	11.782,71
		Überschuss, Abgang (-)		-11.782,71	
1 1 9 2	Ordnungswache.	Einnahmen	0,00	0,00	0,00
		Ausgaben	0,00	556.613,59	556.613,59
		Überschuss, Abgang (-)		-556.613,59	
1 3 0 1	Lebensmittelpolizei.	Einnahmen	0,00	25,72	25,72
		Ausgaben	0,00	183.848,18	183.848,18
		Überschuss, Abgang (-)		-183.822,46	
1 3 1 0	Bau- und Feuerpolizei.	Einnahmen	0,00	0,00	0,00
		Ausgaben	0,00	0,00	0,00
		Überschuss, Abgang (-)		0,00	
1 3 2 0	Gesundheitspolizei	Einnahmen	1.610,70	20.632,30	22.243,00
		Ausgaben	0,00	73.310,56	73.310,56
		Überschuss, Abgang (-)		-52.678,26	
1 3 3 0	Veterinärpolizei	Einnahmen	0,00	772,00	772,00
		Ausgaben	0,00	216.405,56	216.405,56
		Überschuss, Abgang (-)		-215.633,56	
1 3 9 1	Fundservice.	Einnahmen	0,00	0,00	0,00
		Ausgaben	0,00	79.785,02	79.785,02
		Überschuss, Abgang (-)		-79.785,02	
1 6 3 0	Freiwillige Feuerwehr.	Einnahmen	85.372,64	382.733,69	468.106,33
		Ausgaben	0,00	1.776.883,04	1.776.883,04
		Überschuss, Abgang (-)		-1.394.149,35	
1 6 4 0	Förderung der Brandbekämpfung und Brandverhütung . .	Einnahmen	0,00	0,00	0,00
		Ausgaben	0,00	2.200,00	2.200,00
		Überschuss, Abgang (-)		-2.200,00	

Gesamtübersicht
Ordentlicher Haushalt
Teilabschnitte

RJ 2016, BP 01-13, 09.03.2017

Teil- abschnitt	Ist EUR	Schließliche Zahlungs- Rückstände EUR	Voranschlag EUR	Nachtrags- voranschlag EUR	Gesamt- voranschlag EUR	Unterschied zw.	
						Lfd.Soll - Günstiger EUR	Gesamt-VA - Ungünstiger EUR
1 1 9 1	0,00 11.782,71	0,00 0,00	0 3.600	0 0	0 3.600	0,00 2.000,00	0,00 10.182,71
	-11.782,71		-3.600		-3.600		
1 1 9 2	0,00 556.613,59	0,00 0,00	500 567.700	0 0	500 567.700	0,00 14.540,02	500,00 3.453,61
	-556.613,59		-567.200		-567.200		
1 3 0 1	25,72 183.848,18	0,00 0,00	300 183.100	0 0	300 183.100	25,72 2.526,75	300,00 3.274,93
	-183.822,46		-182.800		-182.800		
1 3 1 0	0,00 0,00	0,00 0,00	0 800	0 -800	0 0	0,00 0,00	0,00 0,00
	0,00		-800		0		
1 3 2 0	22.166,30 73.310,56	76,70 0,00	24.000 90.500	0 7.000	24.000 97.500	0,00 24.189,44	3.367,70 0,00
	-51.144,26		-66.500		-73.500		
1 3 3 0	772,00 216.405,56	0,00 0,00	500 219.600	0 0	500 219.600	272,00 3.926,85	0,00 732,41
	-215.633,56		-219.100		-219.100		
1 3 9 1	0,00 79.785,02	0,00 0,00	0 64.600	0 15.300	0 79.900	0,00 142,24	0,00 27,26
	-79.785,02		-64.600		-79.900		
1 6 3 0	392.518,22 1.776.883,04	75.588,11 0,00	402.400 1.745.400	0 36.100	402.400 1.781.500	159,38 78.412,45	19.825,69 73.795,49
	-1.384.364,82		-1.343.000		-1.379.100		
1 6 4 0	0,00 2.200,00	0,00 0,00	0 2.200	0 0	0 2.200	0,00 0,00	0,00 0,00
	-2.200,00		-2.200		-2.200		

Gesamtübersicht
Ordentlicher Haushalt
Teilabschnitte

RJ 2016, BP 01-13, 09.03.2017

Teil- abschnitt	Bezeichnung		Anfängliche Zahlungs- rückstände EUR	Laufendes Soll EUR	Gesamt Soll EUR
1 7 0 0	Allgemeine Angelegenheiten	Einnahmen	0,00	0,00	0,00
		Ausgaben	0,00	2.389,10	2.389,10
		Überschuss, Abgang (-)		-2.389,10	
1 8 0 0	Zivilschutz.	Einnahmen	0,00	0,00	0,00
		Ausgaben	0,00	2.300,00	2.300,00
		Überschuss, Abgang (-)		-2.300,00	
	Summe Gruppe 1	Einnahmen	86.983,34	404.163,71	491.147,05
		Ausgaben	0,00	2.905.517,76	2.905.517,76
		Überschuss, Abgang (-)		-2.501.354,05	

Gesamtübersicht
Ordentlicher Haushalt
Teilabschnitte

RJ 2016, BP 01-13, 09.03.2017

Teil- abschnitt	Ist EUR	Schließliche Zahlungs- Rückstände EUR	Voranschlag EUR	Nachtrags- voranschlag EUR	Gesamt- voranschlag EUR	Unterschied zw.	
						Lfd.Soll - Günstiger EUR	Gesamt-VA Ungünstiger EUR
1 7 0 0	0,00 2.389,10 ----- -2.389,10	0,00 0,00	0 16.500 ----- -16.500	0 27.400	0 43.900 ----- -43.900	0,00 41.680,46	0,00 169,56
1 8 0 0	0,00 2.300,00 ----- -2.300,00	0,00 0,00	0 2.300 ----- -2.300	0 0	0 2.300 ----- -2.300	0,00 0,00	0,00 0,00
	415.482,24 2.905.517,76 ----- -2.490.035,52	75.664,81 0,00	427.700 2.896.300 ----- -2.468.600	0 85.000	427.700 2.981.300 ----- -2.553.600	457,10 167.418,21	23.993,39 91.635,97

Teil- abschnitt	Bezeichnung		Anfängliche Zahlungs- rückstände EUR	Laufendes Soll EUR	Gesamt Soll EUR
2 0 0 1	Schulverwaltung.	Einnahmen	0,00	11.240,08	11.240,08
		Ausgaben	0,00	145.403,59	145.403,59
		Überschuss, Abgang (-)		-134.163,51	
2 0 2 1	Sportverwaltung.	Einnahmen	0,00	20,00	20,00
		Ausgaben	0,00	167.902,92	167.902,92
		Überschuss, Abgang (-)		-167.882,92	
2 0 5 0	Schulaufsicht.	Einnahmen	0,00	74.873,70	74.873,70
		Ausgaben	0,00	24.404,49	24.404,49
		Überschuss, Abgang (-)		50.469,21	
2 1 1 0	Volksschulen	Einnahmen	14.619,48	379.759,74	394.379,22
		Ausgaben	56,14	2.802.313,43	2.802.369,57
		Überschuss, Abgang (-)		-2.422.553,69	
2 1 1 1	Volksschulen - Schülerausspeisung.	Einnahmen	13.315,49	104.112,80	117.428,29
		Ausgaben	0,00	137.804,59	137.804,59
		Überschuss, Abgang (-)		-33.691,79	
2 1 2 0	Neue Mittelschulen	Einnahmen	12.963,09	1.294.353,63	1.307.316,72
		Ausgaben	33,81	2.724.942,42	2.724.976,23
		Überschuss, Abgang (-)		-1.430.588,79	
2 1 2 1	Neue Mittelschulen - Schülerausspeisung.	Einnahmen	10.607,43	78.066,69	88.674,12
		Ausgaben	0,00	118.720,15	118.720,15
		Überschuss, Abgang (-)		-40.653,46	
2 1 2 2	Neue Mittelschule Lichtenegg - Kunstrassenplatz . . .	Einnahmen	550,00	4.975,00	5.525,00
		Ausgaben	0,00	11.349,37	11.349,37
		Überschuss, Abgang (-)		-6.374,37	
2 1 3 0	Sonderschulen.	Einnahmen	819,50	151.106,90	151.926,40
		Ausgaben	0,00	388.216,42	388.216,42
		Überschuss, Abgang (-)		-237.109,52	

Gesamtübersicht
Ordentlicher Haushalt
Teilabschnitte

RJ 2016, BP 01-13, 09.03.2017

Teil- abschnitt	Ist EUR	Schließliche Zahlungs- Rückstände EUR	Voranschlag EUR	Nachtrags- voranschlag EUR	Gesamt- voranschlag EUR	Unterschied zw.	
						Lfd.Soll - Günstiger EUR	Gesamt-VA Ungünstiger EUR
2 0 0 1	11.240,08	0,00	13.400	0	13.400	0,00	2.159,92
	145.403,59	0,00	114.600	0	114.600	4.619,86	35.423,45
	-134.163,51		-101.200		-101.200		
2 0 2 1	20,00	0,00	0	0	0	20,00	0,00
	167.902,92	0,00	188.400	0	188.400	30.771,04	10.273,96
	-167.882,92		-188.400		-188.400		
2 0 5 0	74.873,70	0,00	25.200	0	25.200	53.246,60	3.572,90
	24.404,49	0,00	25.200	0	25.200	4.817,33	4.021,82
	50.469,21		0		0		
2 1 1 0	380.361,99	14.017,23	363.600	0	363.600	39.792,55	23.632,81
	2.802.249,57	120,00	2.869.500	2.700	2.872.200	209.580,84	139.694,27
	-2.421.887,58		-2.505.900		-2.508.600		
2 1 1 1	104.087,74	13.340,55	110.000	0	110.000	3,90	5.891,10
	137.804,59	0,00	127.500	0	127.500	2.815,50	13.120,09
	-33.716,85		-17.500		-17.500		
2 1 2 0	1.291.482,84	15.833,88	455.800	0	455.800	897.737,32	59.183,69
	2.724.972,08	4,15	2.763.500	-7.700	2.755.800	220.934,65	190.077,07
	-1.433.489,24		-2.307.700		-2.300.000		
2 1 2 1	74.983,31	13.690,81	85.000	0	85.000	0,00	6.933,31
	118.720,15	0,00	108.700	0	108.700	3.348,40	13.368,55
	-43.736,84		-23.700		-23.700		
2 1 2 2	1.750,00	3.775,00	9.000	0	9.000	0,00	4.025,00
	11.349,37	0,00	13.500	0	13.500	2.216,37	65,74
	-9.599,37		-4.500		-4.500		
2 1 3 0	150.944,50	981,90	165.000	7.000	172.000	3.697,80	24.590,90
	388.216,42	0,00	416.300	-29.000	387.300	24.388,08	25.304,50
	-237.271,92		-251.300		-215.300		

Teil- abschnitt	Bezeichnung		Anfängliche Zahlungs- rückstände EUR	Laufendes Soll EUR	Gesamt Soll EUR
2 1 4 0	Polytechnische Schulen	Einnahmen	0,00	18.149,62	18.149,62
		Ausgaben	0,00	202.823,22	202.823,22
		Überschuss, Abgang (-)		-184.673,60	
2 1 5 0	Allgemeinbildende höhere Schulen	Einnahmen	0,00	0,00	0,00
		Ausgaben	0,00	38.986,00	38.986,00
		Überschuss, Abgang (-)		-38.986,00	
2 2 0 0	Berufsbildende Pflichtschulen.	Einnahmen	0,00	0,00	0,00
		Ausgaben	0,00	1.010.969,73	1.010.969,73
		Überschuss, Abgang (-)		-1.010.969,73	
2 2 1 0	Berufsbildende mittlere Schulen.	Einnahmen	0,00	0,00	0,00
		Ausgaben	0,00	0,00	0,00
		Überschuss, Abgang (-)		0,00	
2 2 1 1	Gewerbliche und technische Fachschulen	Einnahmen	0,00	0,00	0,00
		Ausgaben	0,00	190,00	190,00
		Überschuss, Abgang (-)		-190,00	
2 2 2 0	Berufsbildende höhere Schulen.	Einnahmen	0,00	0,00	0,00
		Ausgaben	0,00	90.501,89	90.501,89
		Überschuss, Abgang (-)		-90.501,89	
2 2 8 0	Berufsausbildung schulentlassener Jugendlicher . . .	Einnahmen	0,00	0,00	0,00
		Ausgaben	0,00	62.607,72	62.607,72
		Überschuss, Abgang (-)		-62.607,72	
2 3 0 0	Förderung des Schulbetriebes	Einnahmen	0,00	0,00	0,00
		Ausgaben	0,00	276.139,23	276.139,23
		Überschuss, Abgang (-)		-276.139,23	
2 3 2 0	Schülerbetreuung	Einnahmen	0,00	0,00	0,00
		Ausgaben	0,00	3.384,60	3.384,60
		Überschuss, Abgang (-)		-3.384,60	

Gesamtübersicht
Ordentlicher Haushalt
Teilabschnitte

RJ 2016, BP 01-13, 09.03.2017

Teil- abschnitt	Ist EUR	Schließliche Zahlungs- Rückstände EUR	Voranschlag EUR	Nachtrags- voranschlag EUR	Gesamt- voranschlag EUR	Unterschied zw.	
						Lfd.Soll - Günstiger EUR	Gesamt-VA Ungünstiger EUR
2 1 4 0	18.149,62	0,00	18.800	0	18.800	3.073,48	3.723,86
	202.823,22	0,00	212.200	-4.400	207.800	21.848,07	16.871,29
	----- -184.673,60		----- -193.400		----- -189.000		
2 1 5 0	0,00	0,00	0	0	0	0,00	0,00
	38.986,00	0,00	35.000	4.000	39.000	14,00	0,00
	----- -38.986,00		----- -35.000		----- -39.000		
2 2 0 0	0,00	0,00	0	0	0	0,00	0,00
	1.010.969,73	0,00	950.000	61.000	1.011.000	30,27	0,00
	----- -1.010.969,73		----- -950.000		----- -1.011.000		
2 2 1 0	0,00	0,00	0	0	0	0,00	0,00
	0,00	0,00	400	0	400	400,00	0,00
	----- 0,00		----- -400		----- -400		
2 2 1 1	0,00	0,00	0	0	0	0,00	0,00
	190,00	0,00	100	0	100	0,00	90,00
	----- -190,00		----- -100		----- -100		
2 2 2 0	0,00	0,00	0	0	0	0,00	0,00
	90.501,89	0,00	93.000	0	93.000	2.498,11	0,00
	----- -90.501,89		----- -93.000		----- -93.000		
2 2 8 0	0,00	0,00	0	0	0	0,00	0,00
	62.607,72	0,00	63.100	0	63.100	648,70	156,42
	----- -62.607,72		----- -63.100		----- -63.100		
2 3 0 0	0,00	0,00	0	0	0	0,00	0,00
	276.139,23	0,00	288.800	-5.700	283.100	8.974,85	2.014,08
	----- -276.139,23		----- -288.800		----- -283.100		
2 3 2 0	0,00	0,00	0	0	0	0,00	0,00
	3.384,60	0,00	3.500	0	3.500	115,40	0,00
	----- -3.384,60		----- -3.500		----- -3.500		

Teil- abschnitt	Bezeichnung		Anfängliche Zahlungs- rückstände EUR	Laufendes Soll EUR	Gesamt Soll EUR
2 4 0 0	Kindergärten	Einnahmen	30.430,37	4.332.898,98	4.363.329,35
		Ausgaben	0,00	10.177.140,27	10.177.140,27
		Überschuss, Abgang (-)		-5.844.241,29	
2 4 9 1	Förderung privater Kindergärten.	Einnahmen	0,00	17.935,65	17.935,65
		Ausgaben	0,00	3.609.322,96	3.609.322,96
		Überschuss, Abgang (-)		-3.591.387,31	
2 4 9 2	Kindergärten-Küche	Einnahmen	42.353,35	567.880,97	610.234,32
		Ausgaben	0,00	979.540,52	979.540,52
		Überschuss, Abgang (-)		-411.659,55	
2 5 0 0	Schülerhorte	Einnahmen	24.225,10	1.631.605,53	1.655.830,63
		Ausgaben	0,00	3.127.508,41	3.127.508,41
		Überschuss, Abgang (-)		-1.495.902,88	
2 5 1 1	Schüler- und Lehrlingsheime.	Einnahmen	0,00	3.837,14	3.837,14
		Ausgaben	0,00	172.690,55	172.690,55
		Überschuss, Abgang (-)		-168.853,41	
2 5 2 0	Jugendherbergen und Jugendheime.	Einnahmen	167,46	90.929,20	91.096,66
		Ausgaben	0,00	161.327,60	161.327,60
		Überschuss, Abgang (-)		-70.398,40	
2 5 9 1	Jugendförderung und Jugendbetreuung.	Einnahmen	0,00	0,00	0,00
		Ausgaben	0,00	537.460,06	537.460,06
		Überschuss, Abgang (-)		-537.460,06	
2 5 9 3	Jugendzentrum "Alter Schlachthof".	Einnahmen	0,00	102.054,73	102.054,73
		Ausgaben	0,00	102.054,73	102.054,73
		Überschuss, Abgang (-)		0,00	
2 5 9 4	Einr. zur Förderung d.Betriebsver. Alter Schlachthof	Einnahmen	0,00	237.598,42	237.598,42
		Ausgaben	0,00	237.598,42	237.598,42
		Überschuss, Abgang (-)		0,00	

Gesamtübersicht
Ordentlicher Haushalt
Teillabschnitte

RJ 2016, BP 01-13, 09.03.2017

Teil- abschnitt	Ist EUR	Schließliche Zahlungs- Rückstände EUR	Voranschlag EUR	Nachtrags- voranschlag EUR	Gesamt- voranschlag EUR	Unterschied zw.	
						Lfd.Soll - Günstiger EUR	Gesamt-VA Ungünstiger EUR
2 4 0 0	4.336.841,97 10.177.140,27 ----- -5.840.298,30	26.487,38 0,00	4.388.400 10.662.700 ----- -6.274.300	17.500 52.800	4.405.900 10.715.500 ----- -6.309.600	164.584,63 755.208,40	237.585,65 216.848,67
2 4 9 1	17.935,65 3.609.322,96 ----- -3.591.387,31	0,00 0,00	0 3.694.800 ----- -3.694.800	0 0	0 3.694.800 ----- -3.694.800	17.935,65 88.332,66	0,00 2.855,62
2 4 9 2	583.600,27 979.540,52 ----- -395.940,25	26.634,05 0,00	587.600 830.700 ----- -243.100	0 25.900	587.600 856.600 ----- -269.000	1.901,15 17.018,42	21.620,18 139.958,94
2 5 0 0	1.635.683,50 3.127.508,41 ----- -1.491.824,91	20.147,13 0,00	1.713.400 3.015.800 ----- -1.302.400	0 13.900	1.713.400 3.029.700 ----- -1.316.300	48.522,38 82.333,27	130.316,85 180.141,68
2 5 1 1	3.837,14 172.690,55 ----- -168.853,41	0,00 0,00	3.600 167.100 ----- -163.500	0 5.700	3.600 172.800 ----- -169.200	237,14 109,45	0,00 0,00
2 5 2 0	91.096,66 161.327,60 ----- -70.230,94	0,00 0,00	85.200 175.700 ----- -90.500	0 0	85.200 175.700 ----- -90.500	5.929,20 35.449,18	200,00 21.076,78
2 5 9 1	0,00 537.460,06 ----- -537.460,06	0,00 0,00	0 559.900 ----- -559.900	0 8.000	0 567.900 ----- -567.900	0,00 70.404,03	0,00 39.964,09
2 5 9 3	102.054,73 102.054,73 ----- 0,00	0,00 0,00	121.100 121.100 ----- 0	0 2.600	121.100 123.700 ----- -2.600	734,17 22.437,12	19.779,44 791,85
2 5 9 4	237.598,42 237.598,42 ----- 0,00	0,00 0,00	178.200 178.100 ----- 100	0 0	178.200 178.100 ----- 100	60.796,71 2.138,42	1.398,29 61.636,84

Teil- abschnitt	Bezeichnung		Anfängliche Zahlungs- rückstände EUR	Laufendes Soll EUR	Gesamt Soll EUR
2 5 9 5	Jugendförderung und Jugendbetreuung "Veranstaltungen"	Einnahmen	0,00	28.406,36	28.406,36
		Ausgaben	0,00	21.720,86	21.720,86
		Überschuss, Abgang (-)		6.685,50	
2 5 9 6	Jugendtreffs	Einnahmen	0,00	19.221,30	19.221,30
		Ausgaben	0,00	449.835,52	449.835,52
		Überschuss, Abgang (-)		-430.614,22	
2 5 9 7	Jugendeinrichtung-Jugendtreff-Skaterhalle.	Einnahmen	0,00	3.581,10	3.581,10
		Ausgaben	0,00	41.033,28	41.033,28
		Überschuss, Abgang (-)		-37.452,18	
2 6 2 0	Sportplätze.	Einnahmen	1.530,01	26.179,77	27.709,78
		Ausgaben	0,00	348.868,80	348.868,80
		Überschuss, Abgang (-)		-322.689,03	
2 6 2 1	Sonstige Sportplätze	Einnahmen	0,00	50,04	50,04
		Ausgaben	0,00	14.462,21	14.462,21
		Überschuss, Abgang (-)		-14.412,17	
2 6 2 2	Sportzentrum Wimpassing.	Einnahmen	0,00	3.000,00	3.000,00
		Ausgaben	0,00	237.186,20	237.186,20
		Überschuss, Abgang (-)		-234.186,20	
2 6 3 0	Turn- und Sporthallen.	Einnahmen	0,00	3.145,10	3.145,10
		Ausgaben	0,00	58.865,06	58.865,06
		Überschuss, Abgang (-)		-55.719,96	
2 6 3 1	Sporthalle Rosenauerstraße	Einnahmen	0,00	1,00	1,00
		Ausgaben	0,00	0,00	0,00
		Überschuss, Abgang (-)		1,00	
2 6 3 2	BRP Rotax Halle.	Einnahmen	90.566,18	60.694,11	151.260,29
		Ausgaben	0,00	193.874,28	193.874,28
		Überschuss, Abgang (-)		-133.180,17	

Gesamtübersicht
Ordentlicher Haushalt
Teilabschnitte

RJ 2016, BP 01-13, 09.03.2017

Teil- abschnitt	Ist EUR	Schließliche Zahlungs- Rückstände EUR	Voranschlag EUR	Nachtrags- voranschlag EUR	Gesamt- voranschlag EUR	Unterschied zw.	
						Lfd.Soll - Günstiger EUR	Gesamt-VA Ungünstiger EUR
2 5 9 5	28.406,36	0,00	21.900	0	21.900	7.006,36	500,00
	21.720,86	0,00	28.600	5.500	34.100	14.924,06	2.544,92
	6.685,50		-6.700		-12.200		
2 5 9 6	19.221,30	0,00	17.900	0	17.900	2.691,30	1.370,00
	449.835,52	0,00	474.200	8.500	482.700	47.123,61	14.259,13
	-430.614,22		-456.300		-464.800		
2 5 9 7	3.581,10	0,00	6.200	0	6.200	0,00	2.618,90
	41.033,28	0,00	55.400	0	55.400	14.705,20	338,48
	-37.452,18		-49.200		-49.200		
2 6 2 0	26.209,77	1.500,01	18.100	0	18.100	8.435,60	355,83
	348.868,80	0,00	371.000	21.100	392.100	80.821,63	37.590,43
	-322.659,03		-352.900		-374.000		
2 6 2 1	50,04	0,00	800	0	800	0,00	749,96
	14.462,21	0,00	15.200	0	15.200	757,76	19,97
	-14.412,17		-14.400		-14.400		
2 6 2 2	3.000,00	0,00	3.000	0	3.000	0,00	0,00
	237.186,20	0,00	232.900	0	232.900	33.072,33	37.358,53
	-234.186,20		-229.900		-229.900		
2 6 3 0	3.145,10	0,00	3.000	0	3.000	145,10	0,00
	58.865,06	0,00	65.100	5.200	70.300	12.472,16	1.037,22
	-55.719,96		-62.100		-67.300		
2 6 3 1	1,00	0,00	0	0	0	1,00	0,00
	0,00	0,00	0	0	0	0,00	0,00
	1,00		0		0		
2 6 3 2	151.260,29	0,00	46.600	0	46.600	20.253,11	6.159,00
	193.874,28	0,00	184.300	600	184.900	17.933,34	26.907,62
	-42.613,99		-137.700		-138.300		

Teil- abschnitt	Bezeichnung		Anfängliche Zahlungs- rückstände EUR	Laufendes Soll EUR	Gesamt Soll EUR
2 6 3 3	Kletterhalle	Einnahmen	0,00	3.000,00	3.000,00
		Ausgaben	0,00	60.000,00	60.000,00
		Überschuss, Abgang (-)		-57.000,00	
2 6 4 0	Eislaufplätze und -hallen.	Einnahmen	1.613,50	98.417,05	100.030,55
		Ausgaben	0,00	369.746,36	369.746,36
		Überschuss, Abgang (-)		-271.329,31	
2 6 5 0	Tennisplätze und -hallen	Einnahmen	3.000,00	3.000,00	6.000,00
		Ausgaben	0,00	166.600,63	166.600,63
		Überschuss, Abgang (-)		-163.600,63	
2 6 9 0	Sonstige Einrichtungen und Maßnahmen	Einnahmen	0,00	0,00	0,00
		Ausgaben	0,00	7.609,13	7.609,13
		Überschuss, Abgang (-)		-7.609,13	
2 6 9 1	Förderungen.	Einnahmen	0,00	60.000,00	60.000,00
		Ausgaben	0,00	757.774,06	757.774,06
		Überschuss, Abgang (-)		-697.774,06	
2 6 9 2	Förderung von Einrichtungen.	Einnahmen	0,00	0,00	0,00
		Ausgaben	0,00	268.676,36	268.676,36
		Überschuss, Abgang (-)		-268.676,36	
2 7 0 0	Volkshochschulen	Einnahmen	1.962,19	213.763,53	215.725,72
		Ausgaben	0,00	552.066,81	552.066,81
		Überschuss, Abgang (-)		-338.303,28	
2 7 3 1	Stadtbücherei.	Einnahmen	2,73	59.544,08	59.546,81
		Ausgaben	0,00	687.330,30	687.330,30
		Überschuss, Abgang (-)		-627.786,22	
2 8 0 0	Förderung von Universitäten und Hochschulen.	Einnahmen	0,00	0,00	0,00
		Ausgaben	0,00	1.198.745,00	1.198.745,00
		Überschuss, Abgang (-)		-1.198.745,00	

Gesamtübersicht
Ordentlicher Haushalt
Teilabschnitte

RJ 2016, BP 01-13, 09.03.2017

Teil- abschnitt	Ist EUR	Schließliche Zahlungs- Rückstände EUR	Voranschlag EUR	Nachtrags- voranschlag EUR	Gesamt- voranschlag EUR	Unterschied zw.	
						Lfd.Soll - Günstiger EUR	Gesamt-VA Ungünstiger EUR
2 6 3 3	3.000,00 60.000,00	0,00 0,00	3.000 60.000	0 0	3.000 60.000	0,00 0,00	0,00 0,00
	----- -57.000,00		----- -57.000		----- -57.000		
2 6 4 0	100.030,55 369.746,36	0,00 0,00	91.100 357.000	0 3.000	91.100 360.000	14.390,95 47.901,84	7.073,90 57.648,20
	----- -269.715,81		----- -265.900		----- -268.900		
2 6 5 0	6.000,00 166.600,63	0,00 0,00	3.000 168.800	0 0	3.000 168.800	0,00 3.354,33	0,00 1.154,96
	----- -160.600,63		----- -165.800		----- -165.800		
2 6 9 0	0,00 7.609,13	0,00 0,00	0 7.600	0 0	0 7.600	0,00 64,05	0,00 73,18
	----- -7.609,13		----- -7.600		----- -7.600		
2 6 9 1	60.000,00 757.774,06	0,00 0,00	60.000 643.400	0 55.000	60.000 698.400	0,00 63.281,87	0,00 122.655,93
	----- -697.774,06		----- -583.400		----- -638.400		
2 6 9 2	0,00 268.676,36	0,00 0,00	0 377.100	0 0	0 377.100	0,00 111.843,26	0,00 3.419,62
	----- -268.676,36		----- -377.100		----- -377.100		
2 7 0 0	211.265,53 552.066,81	4.460,19 0,00	214.400 545.500	0 45.500	214.400 591.000	10.490,84 63.313,84	11.127,31 24.380,65
	----- -340.801,28		----- -331.100		----- -376.600		
2 7 3 1	59.544,08 687.330,30	2,73 0,00	64.000 733.500	0 100	64.000 733.600	5.896,63 50.790,20	10.352,55 4.520,50
	----- -627.786,22		----- -669.500		----- -669.600		
2 8 0 0	0,00 1.198.745,00	0,00 0,00	0 1.013.500	0 276.900	0 1.290.400	0,00 91.655,00	0,00 0,00
	----- -1.198.745,00		----- -1.013.500		----- -1.290.400		

Teil- abschnitt	Bezeichnung		Anfängliche Zahlungs- rückstände EUR	Laufendes Soll EUR	Gesamt Soll EUR
2 8 9 0	Sonstige Einrichtungen und Maßnahmen	Einnahmen	0,00	0,00	0,00
		Ausgaben	0,00	72.315,47	72.315,47
		Überschuss, Abgang (-)		-72.315,47	
2 8 9 1	Hochschülerheim.	Einnahmen	0,00	0,00	0,00
		Ausgaben	0,00	0,00	0,00
		Überschuss, Abgang (-)		0,00	
2 8 9 2	Förderung von Studentenheimen.	Einnahmen	0,00	0,00	0,00
		Ausgaben	0,00	0,00	0,00
		Überschuss, Abgang (-)		0,00	
2 8 9 3	Förderung der Wissenschaften	Einnahmen	0,00	0,00	0,00
		Ausgaben	0,00	6.700,00	6.700,00
		Überschuss, Abgang (-)		-6.700,00	
	Summe Gruppe 2	Einnahmen	248.725,88	9.683.402,22	9.932.128,10
		Ausgaben	89,95	32.824.713,62	32.824.803,57
		Überschuss, Abgang (-)		-23.141.311,40	

Gesamtübersicht
Ordentlicher Haushalt
Teilabschnitte

RJ 2016, BP 01-13, 09.03.2017

Teil- abschnitt	Ist EUR	Schließliche Zahlungs- Rückstände EUR	Voranschlag EUR	Nachtrags- voranschlag EUR	Gesamt- voranschlag EUR	Unterschied zw.	
						Lfd.Soll - Günstiger EUR	Gesamt-VA - Ungünstiger EUR
2 8 9 0	0,00 72.315,47 ----- -72.315,47	0,00 0,00	0 81.400 ----- -81.400	0 -8.000	0 73.400 ----- -73.400	0,00 5.179,73	0,00 4.095,20
2 8 9 1	0,00 0,00 ----- 0,00	0,00 0,00	0 0 ----- 0	0 0	0 0 ----- 0	0,00 0,00	0,00 0,00
2 8 9 2	0,00 0,00 ----- 0,00	0,00 0,00	0 0 ----- 0	0 0	0 0 ----- 0	0,00 0,00	0,00 0,00
2 8 9 3	0,00 6.700,00 ----- -6.700,00	0,00 0,00	0 9.200 ----- -9.200	0 0	0 9.200 ----- -9.200	0,00 8.660,00	0,00 6.160,00
	9.791.257,24 32.824.679,42 ----- -23.033.422,18	140.870,86 124,15	8.876.300 33.102.900 ----- -24.226.600	24.500 543.200	8.900.800 33.646.100 ----- -24.745.300	1.367.523,57 2.279.306,63	584.921,35 1.457.920,25

Teil- abschnitt	Bezeichnung		Anfängliche Zahlungs- rückstände EUR	Laufendes Soll EUR	Gesamt Soll EUR
3 0 0 1	Kulturaktivitäten.	Einnahmen	273,75	20.801,32	21.075,07
		Ausgaben	0,00	431.195,02	431.195,02
		Überschuss, Abgang (-)		-410.393,70	
3 2 0 1	Musikschule.	Einnahmen	12,48	27.828,73	27.841,21
		Ausgaben	0,00	375.524,06	375.524,06
		Überschuss, Abgang (-)		-347.695,33	
3 2 1 1	Magistratskapelle.	Einnahmen	0,00	69,16	69,16
		Ausgaben	0,00	48.985,71	48.985,71
		Überschuss, Abgang (-)		-48.916,55	
3 2 1 2	Symphonieorchester	Einnahmen	0,00	21,78	21,78
		Ausgaben	0,00	32.568,19	32.568,19
		Überschuss, Abgang (-)		-32.546,41	
3 2 2 0	Maßnahmen zur Förderung der Musikpflege.	Einnahmen	0,00	0,00	0,00
		Ausgaben	0,00	64.870,00	64.870,00
		Überschuss, Abgang (-)		-64.870,00	
3 2 3 1	Stadttheater - Gebäude	Einnahmen	4.429,00	124.868,19	129.297,19
		Ausgaben	0,00	266.094,25	266.094,25
		Überschuss, Abgang (-)		-141.226,06	
3 2 3 2	Stadttheater - Veranstaltungen	Einnahmen	298,21	150.789,17	151.087,38
		Ausgaben	0,00	594.379,34	594.379,34
		Überschuss, Abgang (-)		-443.590,17	
3 2 3 3	Kornspeicher - Gebäude	Einnahmen	631,00	8.746,60	9.377,60
		Ausgaben	0,00	11.874,41	11.874,41
		Überschuss, Abgang (-)		-3.127,81	
3 2 4 0	Maßnahmen zur Förderung der darstellenden Kunst. . .	Einnahmen	0,00	0,00	0,00
		Ausgaben	0,00	19.075,00	19.075,00
		Überschuss, Abgang (-)		-19.075,00	

Gesamtübersicht
Ordentlicher Haushalt
Teilabschnitte

RJ 2016, BP 01-13, 09.03.2017

Teil- abschnitt	Ist EUR	Schließliche Zahlungs- Rückstände EUR	Voranschlag EUR	Nachtrags- voranschlag EUR	Gesamt- voranschlag EUR	Unterschied zw.	
						Lfd.Soll - Günstiger EUR	Gesamt-VA - Ungünstiger EUR
3 0 0 1	19.708,03 431.166,96 ----- -411.458,93	1.367,04 28,06	22.200 484.000 ----- -461.800	0 12.500	22.200 496.500 ----- -474.300	421,90 94.157,28	1.820,58 28.852,30
3 2 0 1	27.828,73 375.524,06 ----- -347.695,33	12,48 0,00	27.000 403.400 ----- -376.400	0 2.100	27.000 405.500 ----- -378.500	828,73 50.906,52	0,00 20.930,58
3 2 1 1	69,16 48.985,71 ----- -48.916,55	0,00 0,00	0 45.200 ----- -45.200	0 9.000	0 54.200 ----- -54.200	69,16 10.486,79	0,00 5.272,50
3 2 1 2	21,78 32.568,19 ----- -32.546,41	0,00 0,00	0 34.400 ----- -34.400	0 0	0 34.400 ----- -34.400	21,78 6.341,46	0,00 4.509,65
3 2 2 0	0,00 64.870,00 ----- -64.870,00	0,00 0,00	0 59.500 ----- -59.500	0 0	0 59.500 ----- -59.500	0,00 1.900,00	0,00 7.270,00
3 2 3 1	122.352,39 266.094,25 ----- -143.741,86	6.944,80 0,00	104.300 288.900 ----- -184.600	0 0	104.300 288.900 ----- -184.600	27.910,79 28.021,76	7.342,60 5.216,01
3 2 3 2	151.047,33 594.379,34 ----- -443.332,01	40,05 0,00	153.200 610.100 ----- -456.900	0 1.400	153.200 611.500 ----- -458.300	2.898,45 64.233,66	5.309,28 47.113,00
3 2 3 3	8.739,10 11.874,41 ----- -3.135,31	638,50 0,00	8.000 15.800 ----- -7.800	0 0	8.000 15.800 ----- -7.800	1.352,20 4.807,52	605,60 881,93
3 2 4 0	0,00 19.075,00 ----- -19.075,00	0,00 0,00	0 18.700 ----- -18.700	0 0	0 18.700 ----- -18.700	0,00 0,00	0,00 375,00

Teil- abschnitt	Bezeichnung		Anfängliche Zahlungs- rückstände EUR	Laufendes Soll EUR	Gesamt Soll EUR
3 2 9 1	Sonstige kulturelle Veranstaltungen.	Einnahmen	-0,01	65.157,56	65.157,55
		Ausgaben	0,00	187.769,22	187.769,22
		Überschuss, Abgang (-)		-122.611,66	
3 3 0 0	Förderung von Schrifttum und Sprache	Einnahmen	0,00	0,00	0,00
		Ausgaben	0,00	4.320,00	4.320,00
		Überschuss, Abgang (-)		-4.320,00	
3 4 0 0	Museen	Einnahmen	0,00	0,00	0,00
		Ausgaben	0,00	14.836,52	14.836,52
		Überschuss, Abgang (-)		-14.836,52	
3 5 1 1	Förderung der Kunstpflege.	Einnahmen	0,00	0,00	0,00
		Ausgaben	0,00	25.640,00	25.640,00
		Überschuss, Abgang (-)		-25.640,00	
3 6 0 1	Stadtmuseum.	Einnahmen	0,00	129,90	129,90
		Ausgaben	0,00	2.522,36	2.522,36
		Überschuss, Abgang (-)		-2.392,46	
3 6 0 2	Burg - Museum.	Einnahmen	133,70	16.223,62	16.357,32
		Ausgaben	0,00	463.697,82	463.697,82
		Überschuss, Abgang (-)		-447.474,20	
3 6 0 3	Minoriten - Museum	Einnahmen	0,00	16.941,99	16.941,99
		Ausgaben	0,00	465.362,71	465.362,71
		Überschuss, Abgang (-)		-448.420,72	
3 6 1 0	Nichtwissenschaftliche Archive	Einnahmen	1.500,55	13.469,87	14.970,42
		Ausgaben	4,30	325.185,83	325.190,13
		Überschuss, Abgang (-)		-311.715,96	
3 6 2 0	Denkmalpflege.	Einnahmen	0,00	1.704,90	1.704,90
		Ausgaben	0,00	27.508,52	27.508,52
		Überschuss, Abgang (-)		-25.803,62	

Gesamtübersicht
Ordentlicher Haushalt
Teilabschnitte

RJ 2016, BP 01-13, 09.03.2017

Teil- abschnitt	Ist EUR	Schließliche Zahlungs- Rückstände EUR	Voranschlag EUR	Nachtrags- voranschlag EUR	Gesamt- voranschlag EUR	Unterschied zw.	
						Lfd.Soll - Günstiger EUR	Gesamt-VA Ungünstiger EUR
3 2 9 1	65.157,55	0,00	44.800	16.100	60.900	4.257,56	0,00
	187.769,22	0,00	178.800	11.600	190.400	25.467,84	22.837,06
	-122.611,67		-134.000		-129.500		
3 3 0 0	0,00	0,00	0	0	0	0,00	0,00
	4.320,00	0,00	7.800	0	7.800	6.450,00	2.970,00
	-4.320,00		-7.800		-7.800		
3 4 0 0	0,00	0,00	0	0	0	0,00	0,00
	14.836,52	0,00	15.000	0	15.000	295,54	132,06
	-14.836,52		-15.000		-15.000		
3 5 1 1	0,00	0,00	0	0	0	0,00	0,00
	25.640,00	0,00	24.300	0	24.300	0,00	1.340,00
	-25.640,00		-24.300		-24.300		
3 6 0 1	129,90	0,00	300	0	300	16,54	186,64
	2.522,36	0,00	5.600	0	5.600	4.836,20	1.758,56
	-2.392,46		-5.300		-5.300		
3 6 0 2	16.242,77	114,55	16.400	0	16.400	748,02	924,40
	463.697,82	0,00	440.000	2.800	442.800	26.818,48	47.716,30
	-447.455,05		-423.600		-426.400		
3 6 0 3	16.941,99	0,00	14.600	0	14.600	2.500,63	158,64
	465.362,71	0,00	397.000	2.400	399.400	61.020,37	126.983,08
	-448.420,72		-382.400		-384.800		
3 6 1 0	13.839,37	1.131,05	26.500	0	26.500	551,86	13.581,99
	325.190,13	0,00	345.600	5.900	351.500	30.517,84	4.203,67
	-311.350,76		-319.100		-325.000		
3 6 2 0	1.704,90	0,00	1.300	0	1.300	610,46	205,56
	27.508,52	0,00	29.600	1.800	31.400	7.049,52	3.158,04
	-25.803,62		-28.300		-30.100		

Teil- abschnitt	Bezeichnung		Anfängliche Zahlungs- rückstände EUR	Laufendes Soll EUR	Gesamt Soll EUR
3 6 3 0	Altstadterhaltung und Ortsbildpflege	Einnahmen	0,00	0,00	0,00
		Ausgaben	0,00	1.500,00	1.500,00
		Überschuss, Abgang (-)		-1.500,00	
3 6 9 1	Brauchtumpflege	Einnahmen	0,00	0,00	0,00
		Ausgaben	0,00	32.810,78	32.810,78
		Überschuss, Abgang (-)		-32.810,78	
3 6 9 2	Öffentliche Feiern	Einnahmen	0,00	0,00	0,00
		Ausgaben	0,00	3.928,84	3.928,84
		Überschuss, Abgang (-)		-3.928,84	
3 7 1 0	Förderung von Presse und Film.	Einnahmen	0,00	0,00	0,00
		Ausgaben	0,00	1.600,00	1.600,00
		Überschuss, Abgang (-)		-1.600,00	
3 8 0 1	Medien Kultur Haus	Einnahmen	0,00	162.587,67	162.587,67
		Ausgaben	0,00	270.692,27	270.692,27
		Überschuss, Abgang (-)		-108.104,60	
3 8 1 2	Förderung der sonstigen Kulturpflege	Einnahmen	0,00	0,00	0,00
		Ausgaben	0,00	350.630,89	350.630,89
		Überschuss, Abgang (-)		-350.630,89	
3 9 0 0	Kirchliche Angelegenheiten	Einnahmen	0,00	0,00	0,00
		Ausgaben	0,00	43.181,56	43.181,56
		Überschuss, Abgang (-)		-43.181,56	
	Summe Gruppe 3	Einnahmen	7.278,68	609.340,46	616.619,14
		Ausgaben	4,30	4.065.753,30	4.065.757,60
		Überschuss, Abgang (-)		-3.456.412,84	

Gesamtübersicht
Ordentlicher Haushalt
Teilabschnitte

RJ 2016, BP 01-13, 09.03.2017

Teil- abschnitt	Ist EUR	Schließliche Zahlungs- Rückstände EUR	Voranschlag EUR	Nachtrags- voranschlag EUR	Gesamt- voranschlag EUR	Unterschied zw.	
						Lfd.Soll - Günstiger EUR	Gesamt-VA Ungünstiger EUR
3 6 3 0	0,00 1.500,00	0,00 0,00	0 1.500	0 0	0 1.500	0,00 0,00	0,00 0,00
	-1.500,00		-1.500		-1.500		
3 6 9 1	0,00 32.810,78	0,00 0,00	0 36.500	0 0	0 36.500	0,00 11.757,36	0,00 8.068,14
	-32.810,78		-36.500		-36.500		
3 6 9 2	0,00 3.928,84	0,00 0,00	0 1.000	0 0	0 1.000	0,00 0,00	0,00 2.928,84
	-3.928,84		-1.000		-1.000		
3 7 1 0	0,00 1.600,00	0,00 0,00	0 1.800	0 0	0 1.800	0,00 200,00	0,00 0,00
	-1.600,00		-1.800		-1.800		
3 8 0 1	157.424,43 270.692,27	5.163,24 0,00	152.800 276.100	0 3.300	152.800 279.400	9.787,67 14.561,85	0,00 5.854,12
	-113.267,84		-123.300		-126.600		
3 8 1 2	0,00 350.630,89	0,00 0,00	0 344.900	0 0	0 344.900	0,00 0,00	0,00 5.730,89
	-350.630,89		-344.900		-344.900		
3 9 0 0	0,00 43.181,56	0,00 0,00	0 43.100	0 0	0 43.100	0,00 262,99	0,00 344,55
	-43.181,56		-43.100		-43.100		
	601.207,43 4.065.729,54	15.411,71 28,06	571.400 4.108.600	16.100 52.800	587.500 4.161.400	51.975,75 450.092,98	30.135,29 354.446,28
	-3.464.522,11		-3.537.200		-3.573.900		

Teil- abschnitt	Bezeichnung		Anfängliche Zahlungs- rückstände EUR	Laufendes Soll EUR	Gesamt Soll EUR
4 0 0 1	Soziale Hilfen	Einnahmen	16.617,96	550.528,86	567.146,82
		Ausgaben	0,00	1.105.382,13	1.105.382,13
		Überschuss, Abgang (-)		-554.853,27	
4 0 0 4	Demenzberatungsstelle.	Einnahmen	7.050,42	94.805,84	101.856,26
		Ausgaben	0,00	94.763,83	94.763,83
		Überschuss, Abgang (-)		42,01	
4 0 1 1	Kinder- und Jugendhilfe.	Einnahmen	0,00	24.589,82	24.589,82
		Ausgaben	0,00	1.248.683,77	1.248.683,77
		Überschuss, Abgang (-)		-1.224.093,95	
4 1 1 0	Maßnahmen der allgemeinen Sozialhilfe.	Einnahmen	0,00	10.320.108,66	10.320.108,66
		Ausgaben	0,00	21.548.907,19	21.548.907,19
		Überschuss, Abgang (-)		-11.228.798,53	
4 1 1 1	Bezirksalten- und Pflegeheim Thalheim.	Einnahmen	0,00	129.402,92	129.402,92
		Ausgaben	0,00	262.477,53	262.477,53
		Überschuss, Abgang (-)		-133.074,61	
4 1 3 0	Maßnahmen der Behindertenhilfe	Einnahmen	0,00	61.121,29	61.121,29
		Ausgaben	0,00	7.157.436,31	7.157.436,31
		Überschuss, Abgang (-)		-7.096.315,02	
4 1 9 1	Sonstige Maßnahmen der Sozialhilfe	Einnahmen	0,00	9.653,89	9.653,89
		Ausgaben	0,00	137.842,41	137.842,41
		Überschuss, Abgang (-)		-128.188,52	
4 2 2 0	Tagesheimstätten	Einnahmen	0,00	25.373,38	25.373,38
		Ausgaben	0,00	328.034,92	328.034,92
		Überschuss, Abgang (-)		-302.661,54	
4 2 2 1	Tageszentrum	Einnahmen	909,21	106.899,86	107.809,07
		Ausgaben	0,00	204.188,23	204.188,23
		Überschuss, Abgang (-)		-97.288,37	

Gesamtübersicht
Ordentlicher Haushalt
Teilabschnitte

RJ 2016, BP 01-13, 09.03.2017

Teil- abschnitt	Ist EUR	Schließliche Zahlungs- Rückstände EUR	Voranschlag EUR	Nachtrags- voranschlag EUR	Gesamt- voranschlag EUR	Unterschied zw.	
						Lfd.Soll - Günstiger EUR	Gesamt-VA Ungünstiger EUR
4 0 0 1	427.415,16 1.105.382,13 ----- -677.966,97	139.731,66 0,00	294.700 1.164.400 ----- -869.700	3.900 23.900	298.600 1.188.300 ----- -889.700	285.822,42 88.710,92	33.893,56 5.793,05
4 0 0 4	94.030,37 94.749,05 ----- -718,68	7.825,89 14,78	77.400 77.100 ----- 300	0 0	77.400 77.100 ----- 300	17.532,21 725,70	126,37 18.389,53
4 0 1 1	24.589,82 1.248.683,77 ----- -1.224.093,95	0,00 0,00	19.600 1.335.700 ----- -1.316.100	0 9.400	19.600 1.345.100 ----- -1.325.500	5.890,93 123.569,17	901,11 27.152,94
4 1 1 0	10.320.108,66 21.548.907,19 ----- -11.228.798,53	0,00 0,00	10.767.600 22.850.700 ----- -12.083.100	0 -325.600	10.767.600 22.525.100 ----- -11.757.500	424.825,05 995.869,03	872.316,39 19.676,22
4 1 1 1	129.402,92 262.477,53 ----- -133.074,61	0,00 0,00	129.000 280.000 ----- -151.000	0 0	129.000 280.000 ----- -151.000	9.402,92 17.522,47	9.000,00 0,00
4 1 3 0	61.121,29 7.157.436,31 ----- -7.096.315,02	0,00 0,00	61.000 7.160.500 ----- -7.099.500	1.200 1.200	62.200 7.161.700 ----- -7.099.500	0,00 4.345,46	1.078,71 81,77
4 1 9 1	9.653,89 137.842,41 ----- -128.188,52	0,00 0,00	14.100 180.300 ----- -166.200	0 0	14.100 180.300 ----- -166.200	832,89 42.457,59	5.279,00 0,00
4 2 2 0	25.373,38 328.034,92 ----- -302.661,54	0,00 0,00	24.600 291.200 ----- -266.600	0 -1.000	24.600 290.200 ----- -265.600	1.373,38 5.246,08	600,00 43.081,00
4 2 2 1	107.809,07 204.188,23 ----- -96.379,16	0,00 0,00	120.600 217.500 ----- -96.900	0 200	120.600 217.700 ----- -97.100	18,43 14.065,12	13.718,57 553,35

Teil- abschnitt	Bezeichnung		Anfängliche Zahlungs- rückstände EUR	Laufendes Soll EUR	Gesamt Soll EUR
4 2 2 2	Tagesheim anderer Betreuungseinrichtungen.	Einnahmen	0,00	0,00	0,00
		Ausgaben	0,00	15.000,00	15.000,00
		Überschuss, Abgang (-)		-15.000,00	
4 2 3 0	Essen auf Rädern	Einnahmen	0,00	75.553,26	75.553,26
		Ausgaben	0,00	107.065,70	107.065,70
		Überschuss, Abgang (-)		-31.512,44	
4 2 4 0	Heimhilfe.	Einnahmen	0,00	143.721,22	143.721,22
		Ausgaben	0,00	324.045,46	324.045,46
		Überschuss, Abgang (-)		-180.324,24	
4 2 4 1	Hauskrankenpflege.	Einnahmen	2.334,75	851.451,65	853.786,40
		Ausgaben	0,00	706.922,89	706.922,89
		Überschuss, Abgang (-)		144.528,76	
4 2 5 0	Entwicklungshilfe im Ausland	Einnahmen	0,00	0,00	0,00
		Ausgaben	0,00	17.200,00	17.200,00
		Überschuss, Abgang (-)		-17.200,00	
4 2 6 0	Flüchtlingshilfe	Einnahmen	2.189,88	904,98	3.094,86
		Ausgaben	0,00	1.387,60	1.387,60
		Überschuss, Abgang (-)		-482,62	
4 2 9 0	Sonstige Einrichtungen und Maßnahmen	Einnahmen	110,00	123.604,33	123.714,33
		Ausgaben	0,00	335.691,09	335.691,09
		Überschuss, Abgang (-)		-212.086,76	
4 2 9 1	Förderung der freien Wohlfahrt	Einnahmen	0,00	0,00	0,00
		Ausgaben	0,00	278.471,75	278.471,75
		Überschuss, Abgang (-)		-278.471,75	
4 2 9 2	Seniorenbetreuung.	Einnahmen	0,00	78.164,98	78.164,98
		Ausgaben	0,00	266.169,07	266.169,07
		Überschuss, Abgang (-)		-188.004,09	

Gesamtübersicht
Ordentlicher Haushalt
Teilausschnitte

RJ 2016, BP 01-13, 09.03.2017

Teil- abschnitt	Ist EUR	Schließliche Zahlungs- Rückstände EUR	Voranschlag EUR	Nachtrags- voranschlag EUR	Gesamt- voranschlag EUR	Unterschied zw.	
						Lfd.Soll - Günstiger EUR	Gesamt-VA Ungünstiger EUR
4 2 2 2	0,00 15.000,00	0,00 0,00	0 15.000	0 0	0 15.000	0,00 0,00	0,00 0,00
	-15.000,00		-15.000		-15.000		
4 2 3 0	75.553,26 107.065,70	0,00 0,00	79.000 122.000	0 3.600	79.000 125.600	616,17 18.534,30	4.062,91 0,00
	-31.512,44		-43.000		-46.600		
4 2 4 0	143.721,22 324.045,46	0,00 0,00	245.000 455.000	0 0	245.000 455.000	0,00 130.954,54	101.278,78 0,00
	-180.324,24		-210.000		-210.000		
4 2 4 1	850.789,25 706.922,89	2.997,15 0,00	718.400 630.800	13.900 13.900	732.300 644.700	122.273,81 4.747,89	3.122,16 66.970,78
	-143.866,36		87.600		87.600		
4 2 5 0	0,00 17.200,00	0,00 0,00	0 18.000	0 0	0 18.000	0,00 800,00	0,00 0,00
	-17.200,00		-18.000		-18.000		
4 2 6 0	3.094,86 1.387,60	0,00 0,00	0 10.000	0 5.000	0 15.000	904,98 13.945,14	0,00 332,74
	1.707,26		-10.000		-15.000		
4 2 9 0	95.897,08 335.691,09	27.817,25 0,00	99.400 329.300	21.500 48.500	120.900 377.800	9.126,45 58.750,95	6.422,12 16.642,04
	-239.794,01		-229.900		-256.900		
4 2 9 1	0,00 278.471,75	0,00 0,00	6.000 292.800	0 400	6.000 293.200	0,00 16.466,02	6.000,00 1.737,77
	-278.471,75		-286.800		-287.200		
4 2 9 2	78.164,98 266.169,07	0,00 0,00	73.200 271.000	0 -4.500	73.200 266.500	5.419,08 24.976,26	454,10 24.645,33
	-188.004,09		-197.800		-193.300		

Gesamtübersicht
Ordentlicher Haushalt
Teilabschnitte

RJ 2016, BP 01-13, 09.03.2017

Teil- abschnitt	Bezeichnung		Anfängliche Zahlungs- rückstände EUR	Laufendes Soll EUR	Gesamt Soll EUR
4 2 9 3	Freiwillige Wohlfahrtsmaßnahmen.	Einnahmen	0,00	1.193,42	1.193,42
		Ausgaben	0,00	267.882,17	267.882,17
		Überschuss, Abgang (-)		-266.688,75	
4 2 9 4	Beratung und Betreuung Wohnungsloser	Einnahmen	0,00	0,00	0,00
		Ausgaben	0,00	3,11	3,11
		Überschuss, Abgang (-)		-3,11	
4 2 9 5	Mobile Altenhilfe.	Einnahmen	560,31	619.024,97	619.585,28
		Ausgaben	0,00	911.406,40	911.406,40
		Überschuss, Abgang (-)		-292.381,43	
4 2 9 6	Mobile Altenhilfe anderer Betreuungseinrichtungen. .	Einnahmen	2.377,57	1.015.078,17	1.017.455,74
		Ausgaben	0,00	1.733.590,55	1.733.590,55
		Überschuss, Abgang (-)		-718.512,38	
4 2 9 7	Sozialberatungsstellen nach dem OÖSHG 1998	Einnahmen	0,00	81.848,41	81.848,41
		Ausgaben	0,00	214.132,95	214.132,95
		Überschuss, Abgang (-)		-132.284,54	
4 2 9 8	Betreute Wohngemeinschaft für Menschen mit Demenz. .	Einnahmen	2.012,70	479.814,37	481.827,07
		Ausgaben	0,00	611.738,28	611.738,28
		Überschuss, Abgang (-)		-131.923,91	
4 3 9 0	Sonstige Einrichtungen und Maßnahmen	Einnahmen	397.823,54	1.789.207,33	2.187.030,87
		Ausgaben	0,00	10.349.876,44	10.349.876,44
		Überschuss, Abgang (-)		-8.560.669,11	
4 3 9 1	Streetwork	Einnahmen	0,00	231.667,46	231.667,46
		Ausgaben	0,00	424.612,63	424.612,63
		Überschuss, Abgang (-)		-192.945,17	
4 3 9 2	Soziale Dienste für Kinder und Jugendliche	Einnahmen	0,00	147.010,38	147.010,38
		Ausgaben	0,00	444.228,63	444.228,63
		Überschuss, Abgang (-)		-297.218,25	

Gesamtübersicht
Ordentlicher Haushalt
Teilabschnitte

RJ 2016, BP 01-13, 09.03.2017

Teil- abschnitt	Ist EUR	Schließliche Zahlungs- Rückstände EUR	Voranschlag EUR	Nachtrags- voranschlag EUR	Gesamt- voranschlag EUR	Unterschied zw.	
						Lfd.Soll - Günstiger EUR	Gesamt-VA Ungünstiger EUR
4 2 9 3	1.193,42	0,00	2.000	0	2.000	0,00	806,58
	267.882,17	0,00	287.500	0	287.500	19.617,83	0,00
	-266.688,75		-285.500		-285.500		
4 2 9 4	0,00	0,00	0	0	0	0,00	0,00
	3,11	0,00	300	0	300	296,89	0,00
	-3,11		-300		-300		
4 2 9 5	617.986,79	1.598,49	482.100	0	482.100	137.186,32	261,35
	911.395,04	11,36	872.200	2.400	874.600	22.268,94	59.075,34
	-293.408,25		-390.100		-392.500		
4 2 9 6	1.016.092,53	1.363,21	1.005.900	41.000	1.046.900	101.617,98	133.439,81
	1.733.590,55	0,00	1.530.600	41.000	1.571.600	9.845,73	171.836,28
	-717.498,02		-524.700		-524.700		
4 2 9 7	81.848,41	0,00	82.200	0	82.200	0,00	351,59
	214.132,95	0,00	215.700	0	215.700	1.912,44	345,39
	-132.284,54		-133.500		-133.500		
4 2 9 8	481.827,07	0,00	568.000	3.500	571.500	25.813,95	117.499,58
	611.738,28	0,00	596.600	4.700	601.300	100.087,88	110.526,16
	-129.911,21		-28.600		-29.800		
4 3 9 0	1.824.501,95	362.528,92	1.342.300	500.000	1.842.300	121.297,31	174.389,98
	10.349.876,44	0,00	9.534.800	849.300	10.384.100	118.018,67	83.795,11
	-8.525.374,49		-8.192.500		-8.541.800		
4 3 9 1	231.667,46	0,00	254.400	0	254.400	219,13	22.951,67
	424.612,63	0,00	495.300	3.200	498.500	80.191,72	6.304,35
	-192.945,17		-240.900		-244.100		
4 3 9 2	146.888,13	122,25	136.200	0	136.200	15.202,21	4.391,83
	444.228,63	0,00	485.700	-100	485.600	44.290,84	2.919,47
	-297.340,50		-349.500		-349.400		

Teil- abschnitt	Bezeichnung		Anfängliche Zahlungs- rückstände EUR	Laufendes Soll EUR	Gesamt Soll EUR
4 4 1 0	Maßnahmen zur Behebung von Notständen.	Einnahmen	0,00	78,26	78,26
		Ausgaben	0,00	862,38	862,38
		Überschuss, Abgang (-)		-784,12	
4 4 1 1	Krisen- und sozialer Hilfsfonds der Stadt Wels . . .	Einnahmen	0,00	4.301,41	4.301,41
		Ausgaben	0,00	4.301,41	4.301,41
		Überschuss, Abgang (-)		0,00	
4 6 9 1	Sonstige familienpolitische Maßnahmen.	Einnahmen	0,00	0,91	0,91
		Ausgaben	0,00	9.849,86	9.849,86
		Überschuss, Abgang (-)		-9.848,95	
4 8 0 0	Allgemeine Wohnbauförderung.	Einnahmen	0,00	19.836,64	19.836,64
		Ausgaben	0,00	61.368,51	61.368,51
		Überschuss, Abgang (-)		-41.531,87	
4 8 9 0	Sonstige Maßnahmen	Einnahmen	0,00	0,00	0,00
		Ausgaben	0,00	23.508,47	23.508,47
		Überschuss, Abgang (-)		-23.508,47	
	Summe Gruppe 4	Einnahmen	431.986,34	16.984.946,67	17.416.933,01
		Ausgaben	0,00	49.197.031,67	49.197.031,67
		Überschuss, Abgang (-)		-32.212.085,00	

Gesamtübersicht
Ordentlicher Haushalt
Teilabschnitte

RJ 2016, BP 01-13, 09.03.2017

Teil- abschnitt	Ist EUR	Schließliche Zahlungs- Rückstände EUR	Voranschlag EUR	Nachtrags- voranschlag EUR	Gesamt- voranschlag EUR	Unterschied zw.	
						Lfd.Soll - Günstiger EUR	Gesamt-VA Ungünstiger EUR
4 4 1 0	78,26	0,00	100	0	100	0,00	21,74
	862,38	0,00	1.000	0	1.000	137,62	0,00
	-784,12		-900		-900		
4 4 1 1	4.301,41	0,00	3.300	0	3.300	1.116,67	115,26
	4.301,41	0,00	3.300	0	3.300	216,32	1.217,73
	0,00		0		0		
4 6 9 1	0,91	0,00	200	0	200	0,00	199,09
	9.849,86	0,00	10.200	600	10.800	950,14	0,00
	-9.848,95		-10.000		-10.600		
4 8 0 0	19.836,64	0,00	20.000	0	20.000	0,00	163,36
	61.368,51	0,00	76.500	0	76.500	15.131,49	0,00
	-41.531,87		-56.500		-56.500		
4 8 9 0	0,00	0,00	0	0	0	0,00	0,00
	23.508,47	0,00	170.000	0	170.000	146.491,53	0,00
	-23.508,47		-170.000		-170.000		
	16.872.948,19	543.984,82	16.626.300	585.000	17.211.300	1.286.492,29	1.512.845,62
	49.197.005,53	26,14	49.981.000	676.100	50.657.100	2.121.144,68	661.076,35
	-32.324.057,34		-33.354.700		-33.445.800		

Teil- abschnitt	Bezeichnung		Anfängliche Zahlungs- rückstände EUR	Laufendes Soll EUR	Gesamt Soll EUR
5 0 0 1	Sanitätsdienst	Einnahmen	0,00	0,00	0,00
		Ausgaben	0,00	514.526,91	514.526,91
		Überschuss, Abgang (-)		-514.526,91	
5 0 1 0	Umweltschutz	Einnahmen	0,00	0,00	0,00
		Ausgaben	0,00	144.738,30	144.738,30
		Überschuss, Abgang (-)		-144.738,30	
5 1 0 0	Medizinische Bereichsversorgung.	Einnahmen	0,00	0,00	0,00
		Ausgaben	0,00	15.525,45	15.525,45
		Überschuss, Abgang (-)		-15.525,45	
5 1 1 1	Mutterberatung	Einnahmen	47.846,03	244.688,83	292.534,86
		Ausgaben	0,00	214.635,20	214.635,20
		Überschuss, Abgang (-)		30.053,63	
5 1 1 3	Familienberatung	Einnahmen	0,00	52.610,27	52.610,27
		Ausgaben	0,00	178.776,18	178.776,18
		Überschuss, Abgang (-)		-126.165,91	
5 1 2 1	Tuberkulosenberatung	Einnahmen	0,00	0,00	0,00
		Ausgaben	0,00	73.594,20	73.594,20
		Überschuss, Abgang (-)		-73.594,20	
5 1 2 2	Drogenberatungsstelle Circle	Einnahmen	0,00	278.329,71	278.329,71
		Ausgaben	49,60	319.433,41	319.483,01
		Überschuss, Abgang (-)		-41.103,70	
5 1 2 3	Maßnahmen der medizinischen Betreuung.	Einnahmen	0,00	0,00	0,00
		Ausgaben	0,00	63.427,66	63.427,66
		Überschuss, Abgang (-)		-63.427,66	
5 1 2 4	Suchtprävention.	Einnahmen	0,00	45.127,67	45.127,67
		Ausgaben	241,80	266.737,30	266.979,10
		Überschuss, Abgang (-)		-221.609,63	

Gesamtübersicht
Ordentlicher Haushalt
Teilabschnitte

RJ 2016, BP 01-13, 09.03.2017

Teil- abschnitt	Ist EUR	Schließliche Zahlungs- Rückstände EUR	Voranschlag EUR	Nachtrags- voranschlag EUR	Gesamt- voranschlag EUR	Unterschied zw.	
						Lfd.Soll - Günstiger EUR	Gesamt-VA Ungünstiger EUR
5 0 0 1	0,00 514.526,91	0,00 0,00	0 540.300	0 1.100	0 541.400	0,00 35.264,42	0,00 8.391,33
	-514.526,91		-540.300		-541.400		
5 0 1 0	0,00 144.738,30	0,00 0,00	0 176.100	0 200	0 176.300	0,00 31.736,71	0,00 175,01
	-144.738,30		-176.100		-176.300		
5 1 0 0	0,00 15.525,45	0,00 0,00	0 33.900	0 0	0 33.900	0,00 21.315,79	0,00 2.941,24
	-15.525,45		-33.900		-33.900		
5 1 1 1	292.534,86 214.635,20	0,00 0,00	191.700 229.000	0 0	191.700 229.000	52.988,83 34.187,53	0,00 19.822,73
	77.899,66		-37.300		-37.300		
5 1 1 3	52.610,27 178.776,18	0,00 0,00	47.400 220.900	2.600 11.300	50.000 232.200	3.050,00 93.978,48	439,73 40.554,66
	-126.165,91		-173.500		-182.200		
5 1 2 1	0,00 73.594,20	0,00 0,00	0 79.100	0 -1.000	0 78.100	0,00 7.779,83	0,00 3.274,03
	-73.594,20		-79.100		-78.100		
5 1 2 2	278.329,71 319.448,57	0,00 34,44	280.600 357.900	0 1.100	280.600 359.000	260,27 56.294,01	2.530,56 16.727,42
	-41.118,86		-77.300		-78.400		
5 1 2 3	0,00 63.427,66	0,00 0,00	0 61.900	0 -100	0 61.800	0,00 251,76	0,00 1.879,42
	-63.427,66		-61.900		-61.800		
5 1 2 4	44.671,67 266.157,40	456,00 821,70	60.300 283.600	0 3.300	60.300 286.900	3.169,70 25.959,56	18.342,03 5.796,86
	-221.485,73		-223.300		-226.600		

Teil- abschnitt	Bezeichnung		Anfängliche Zahlungs- rückstände EUR	Laufendes Soll EUR	Gesamt Soll EUR
5 1 6 0	Schulgesundheitsdienst	Einnahmen	0,00	0,00	0,00
		Ausgaben	0,00	74.200,12	74.200,12
		Überschuss, Abgang (-)		-74.200,12	
5 1 9 1	Logopädischer Dienst	Einnahmen	0,00	34.458,40	34.458,40
		Ausgaben	0,00	110.282,42	110.282,42
		Überschuss, Abgang (-)		-75.824,02	
5 1 9 2	Beratungsstelle bei Alkoholproblemen	Einnahmen	0,00	189.274,05	189.274,05
		Ausgaben	19,40	206.032,30	206.051,70
		Überschuss, Abgang (-)		-16.758,25	
5 1 9 3	Sozialpsychische Beratungsdienste.	Einnahmen	0,00	3.085,28	3.085,28
		Ausgaben	0,00	171.781,60	171.781,60
		Überschuss, Abgang (-)		-168.696,32	
5 1 9 4	Kontaktstelle für Selbsthilfegruppen	Einnahmen	0,00	12,53	12,53
		Ausgaben	0,00	4.573,95	4.573,95
		Überschuss, Abgang (-)		-4.561,42	
5 2 0 0	Natur- und Landschaftsschutz	Einnahmen	0,00	0,00	0,00
		Ausgaben	0,00	8.456,97	8.456,97
		Überschuss, Abgang (-)		-8.456,97	
5 2 3 0	Lärmbekämpfung	Einnahmen	0,00	0,00	0,00
		Ausgaben	0,00	7.327,45	7.327,45
		Überschuss, Abgang (-)		-7.327,45	
5 2 8 0	Tierkörperbeseitigung.	Einnahmen	0,00	0,00	0,00
		Ausgaben	0,00	134.288,38	134.288,38
		Überschuss, Abgang (-)		-134.288,38	
5 2 9 0	Sonstige Einrichtungen und Maßnahmen	Einnahmen	0,00	0,00	0,00
		Ausgaben	0,00	196.635,82	196.635,82
		Überschuss, Abgang (-)		-196.635,82	

Gesamtübersicht
Ordentlicher Haushalt
Teilabschnitte

RJ 2016, BP 01-13, 09.03.2017

Teil- abschnitt	Ist EUR	Schließliche Zahlungs- Rückstände EUR	Voranschlag EUR	Nachtrags- voranschlag EUR	Gesamt- voranschlag EUR	Unterschied zw.	
						Lfd.Soll - Günstiger EUR	Gesamt-VA Ungünstiger EUR
5 1 6 0	0,00 74.200,12 ----- -74.200,12	0,00 0,00	0 73.200 ----- -73.200	0 0	0 73.200 ----- -73.200	0,00 31.957,07	0,00 32.957,19
5 1 9 1	34.458,40 110.282,42 ----- -75.824,02	0,00 0,00	38.000 111.200 ----- -73.200	0 0	38.000 111.200 ----- -73.200	0,00 2.832,30	3.541,60 1.914,72
5 1 9 2	189.274,05 206.051,70 ----- -16.777,65	0,00 0,00	187.900 244.200 ----- -56.300	0 1.700	187.900 245.900 ----- -58.000	1.867,56 39.967,95	493,51 100,25
5 1 9 3	3.085,28 171.781,60 ----- -168.696,32	0,00 0,00	9.000 155.600 ----- -146.600	0 900	9.000 156.500 ----- -147.500	23,24 13.231,06	5.937,96 28.512,66
5 1 9 4	12,53 4.573,95 ----- -4.561,42	0,00 0,00	200 5.300 ----- -5.100	0 0	200 5.300 ----- -5.100	0,00 763,55	187,47 37,50
5 2 0 0	0,00 8.456,97 ----- -8.456,97	0,00 0,00	0 12.600 ----- -12.600	0 0	0 12.600 ----- -12.600	0,00 4.143,03	0,00 0,00
5 2 3 0	0,00 7.327,45 ----- -7.327,45	0,00 0,00	0 5.800 ----- -5.800	0 0	0 5.800 ----- -5.800	0,00 792,40	0,00 2.319,85
5 2 8 0	0,00 134.288,38 ----- -134.288,38	0,00 0,00	0 137.200 ----- -137.200	0 0	0 137.200 ----- -137.200	0,00 2.911,62	0,00 0,00
5 2 9 0	0,00 196.635,82 ----- -196.635,82	0,00 0,00	0 198.900 ----- -198.900	0 28.000	0 226.900 ----- -226.900	0,00 42.764,18	0,00 12.500,00

Teil- abschnitt	Bezeichnung		Anfängliche Zahlungs- rückstände EUR	Laufendes Soll EUR	Gesamt Soll EUR
5 3 0 0	Rettungsdienste	Einnahmen	0,00	0,00	0,00
		Ausgaben	0,00	539.984,54	539.984,54
		Überschuss, Abgang (-)		-539.984,54	
5 6 2 0	Sprengelbeiträge	Einnahmen	0,00	0,00	0,00
		Ausgaben	0,00	14.508.566,00	14.508.566,00
		Überschuss, Abgang (-)		-14.508.566,00	
5 8 0 0	Einrichtungen der Veterinärmedizin	Einnahmen	1.195,84	216.711,08	217.906,92
		Ausgaben	0,00	415.024,01	415.024,01
		Überschuss, Abgang (-)		-198.312,93	
5 8 1 0	Maßnahmen der Veterinärmedizin	Einnahmen	0,00	0,00	0,00
		Ausgaben	0,00	600,00	600,00
		Überschuss, Abgang (-)		-600,00	
	Summe Gruppe 5	Einnahmen	49.041,87	1.064.297,82	1.113.339,69
		Ausgaben	310,80	18.169.148,17	18.169.458,97
		Überschuss, Abgang (-)		-17.104.850,35	

Gesamtübersicht
Ordentlicher Haushalt
Teilabschnitte

RJ 2016, BP 01-13, 09.03.2017

Teil- abschnitt	Ist EUR	Schließliche Zahlungs- Rückstände EUR	Voranschlag EUR	Nachtrags- voranschlag EUR	Gesamt- voranschlag EUR	Unterschied zw.	
						Lfd.Soll - Günstiger EUR	Gesamt-VA Ungünstiger EUR
5 3 0 0	0,00 539.984,54 ----- -539.984,54	0,00 0,00	0 540.100 ----- -540.100	0 0	0 540.100 ----- -540.100	0,00 115,46	0,00 0,00
5 6 2 0	0,00 14.508.566,00 ----- -14.508.566,00	0,00 0,00	0 14.520.000 ----- -14.520.000	0 0	0 14.520.000 ----- -14.520.000	0,00 11.434,00	0,00 0,00
5 8 0 0	217.467,75 415.024,01 ----- -197.556,26	439,17 0,00	206.500 475.000 ----- -268.500	0 14.600	206.500 489.600 ----- -283.100	14.853,48 116.884,13	4.642,40 42.308,14
5 8 1 0	0,00 600,00 ----- -600,00	0,00 0,00	0 600 ----- -600	0 0	0 600 ----- -600	0,00 0,00	0,00 0,00
	1.112.444,52 18.168.602,83 ----- -17.056.158,31	895,17 856,14	1.021.600 18.462.400 ----- -17.440.800	2.600 61.100	1.024.200 18.523.500 ----- -17.499.300	76.213,08 574.564,84	36.115,26 220.213,01

Teil- abschnitt	Bezeichnung		Anfängliche Zahlungs- rückstände EUR	Laufendes Soll EUR	Gesamt Soll EUR
6 0 0 1	Straßen- und Brückenbau.	Einnahmen	0,00	0,00	0,00
		Ausgaben	0,00	390.801,72	390.801,72
		Überschuss, Abgang (-)		-390.801,72	
6 0 0 2	Wasserbau.	Einnahmen	0,00	0,00	0,00
		Ausgaben	0,00	160.157,47	160.157,47
		Überschuss, Abgang (-)		-160.157,47	
6 1 0 0	Bundesstraßen.	Einnahmen	0,00	0,00	0,00
		Ausgaben	0,00	42.585,63	42.585,63
		Überschuss, Abgang (-)		-42.585,63	
6 1 1 0	Landesstraßen.	Einnahmen	0,00	0,00	0,00
		Ausgaben	0,00	79.919,47	79.919,47
		Überschuss, Abgang (-)		-79.919,47	
6 1 2 0	Gemeindestraßen.	Einnahmen	10.352,41	2.013.400,93	2.023.753,34
		Ausgaben	0,00	3.910.694,12	3.910.694,12
		Überschuss, Abgang (-)		-1.897.293,19	
6 1 6 0	Sonstige Straßen und Wege.	Einnahmen	0,00	0,00	0,00
		Ausgaben	0,00	87.995,96	87.995,96
		Überschuss, Abgang (-)		-87.995,96	
6 1 7 1	Straßenmeisterei	Einnahmen	0,00	2.556.630,50	2.556.630,50
		Ausgaben	136,58	2.801.231,63	2.801.368,21
		Überschuss, Abgang (-)		-244.601,13	
6 3 9 0	Sonstige Einrichtungen und Maßnahmen	Einnahmen	0,00	105,62	105,62
		Ausgaben	0,00	110.586,47	110.586,47
		Überschuss, Abgang (-)		-110.480,85	
6 4 0 0	Einrichtungen und Maßnahmen nach der Straßenverkehrs-	Einnahmen	3.399,00	9.777,20	13.176,20
		Ausgaben	0,00	1.117.308,82	1.117.308,82
		Überschuss, Abgang (-)		-1.107.531,62	

Gesamtübersicht
Ordentlicher Haushalt
Teilabschnitte

RJ 2016, BP 01-13, 09.03.2017

Teil- abschnitt	Ist EUR	Schließliche Zahlungs- Rückstände EUR	Voranschlag EUR	Nachtrags- voranschlag EUR	Gesamt- voranschlag EUR	Unterschied zw.	
						Lfd.Soll - Günstiger EUR	Gesamt-VA Ungünstiger EUR
6 0 0 1	0,00 390.801,72 ----- -390.801,72	0,00 0,00	0 389.200 ----- -389.200	0 600	0 389.800 ----- -389.800	0,00 4.490,19	0,00 5.491,91
6 0 0 2	0,00 160.157,47 ----- -160.157,47	0,00 0,00	0 163.400 ----- -163.400	0 700	0 164.100 ----- -164.100	0,00 4.419,92	0,00 477,39
6 1 0 0	0,00 42.585,63 ----- -42.585,63	0,00 0,00	0 26.300 ----- -26.300	0 0	0 26.300 ----- -26.300	0,00 300,00	0,00 16.585,63
6 1 1 0	0,00 79.919,47 ----- -79.919,47	0,00 0,00	3.600 98.100 ----- -94.500	0 4.600	3.600 102.700 ----- -99.100	0,00 42.839,83	3.600,00 20.059,30
6 1 2 0	2.015.867,38 3.910.694,12 ----- -1.894.826,74	7.885,96 0,00	2.582.900 3.426.900 ----- -844.000	25.000 183.900	2.607.900 3.610.800 ----- -1.002.900	144.495,87 741.276,44	738.994,94 1.041.170,56
6 1 6 0	0,00 87.995,96 ----- -87.995,96	0,00 0,00	0 138.100 ----- -138.100	0 13.200	0 151.300 ----- -151.300	0,00 83.444,15	0,00 20.140,11
6 1 7 1	2.555.635,29 2.801.368,21 ----- -245.732,92	995,21 0,00	2.479.300 3.170.400 ----- -691.100	0 -17.000	2.479.300 3.153.400 ----- -674.100	87.891,05 469.302,23	10.560,55 117.133,86
6 3 9 0	105,62 110.586,47 ----- -110.480,85	0,00 0,00	0 121.200 ----- -121.200	0 15.200	0 136.400 ----- -136.400	105,62 45.566,01	0,00 19.752,48
6 4 0 0	8.615,20 1.117.308,82 ----- -1.108.693,62	4.561,00 0,00	12.000 1.223.600 ----- -1.211.600	0 13.300	12.000 1.236.900 ----- -1.224.900	3.050,90 137.210,66	5.273,70 17.619,48

Teil- abschnitt	Bezeichnung		Anfängliche Zahlungs- rückstände EUR	Laufendes Soll EUR	Gesamt Soll EUR
6 4 0 1	Parkraumbewirtschaftung.	Einnahmen	0,00	50.925,76	50.925,76
		Ausgaben	0,00	1.079.171,89	1.079.171,89
		Überschuss, Abgang (-)		-1.028.246,13	
6 4 9 0	Sonstige Einrichtungen und Maßnahmen	Einnahmen	0,00	0,00	0,00
		Ausgaben	0,00	72.058,11	72.058,11
		Überschuss, Abgang (-)		-72.058,11	
6 4 9 1	Autobusbahnhof	Einnahmen	0,00	12.473,36	12.473,36
		Ausgaben	0,00	16.896,19	16.896,19
		Überschuss, Abgang (-)		-4.422,83	
6 5 0 0	Eisenbahnen.	Einnahmen	0,00	0,00	0,00
		Ausgaben	0,00	179,41	179,41
		Überschuss, Abgang (-)		-179,41	
6 7 1 1	Flugplatzverwaltung.	Einnahmen	0,00	61.428,78	61.428,78
		Ausgaben	0,00	76.165,31	76.165,31
		Überschuss, Abgang (-)		-14.736,53	
6 9 0 0	Verkehr, Sonstiges	Einnahmen	0,00	0,00	0,00
		Ausgaben	0,00	338.139,04	338.139,04
		Überschuss, Abgang (-)		-338.139,04	
	Summe Gruppe 6	Einnahmen	13.751,41	4.704.742,15	4.718.493,56
		Ausgaben	136,58	10.283.891,24	10.284.027,82
		Überschuss, Abgang (-)		-5.579.149,09	

Gesamtübersicht
Ordentlicher Haushalt
Teilabschnitte

RJ 2016, BP 01-13, 09.03.2017

Teil- abschnitt	Ist EUR	Schließliche Zahlungs- Rückstände EUR	Voranschlag EUR	Nachtrags- voranschlag EUR	Gesamt- voranschlag EUR	Unterschied zw.	
						Lfd.Soll - Günstiger EUR	Gesamt-VA - Ungünstiger EUR
6 4 0 1	50.925,76	0,00	38.400	0	38.400	13.048,23	522,47
	1.079.171,89	0,00	1.123.900	8.100	1.132.000	54.689,91	1.861,80
	-----		-----		-----		
	-1.028.246,13		-1.085.500		-1.093.600		
6 4 9 0	0,00	0,00	0	0	0	0,00	0,00
	72.058,11	0,00	40.000	32.100	72.100	41,89	0,00
	-----		-----		-----		
	-72.058,11		-40.000		-72.100		
6 4 9 1	12.473,36	0,00	5.200	0	5.200	7.273,36	0,00
	16.896,19	0,00	18.600	0	18.600	1.716,84	13,03
	-----		-----		-----		
	-4.422,83		-13.400		-13.400		
6 5 0 0	0,00	0,00	0	0	0	0,00	0,00
	179,41	0,00	0	0	0	0,00	179,41
	-----		-----		-----		
	-179,41		0		0		
6 7 1 1	61.428,78	0,00	55.000	0	55.000	14.026,38	7.597,60
	76.165,31	0,00	63.400	8.400	71.800	14.526,12	18.891,43
	-----		-----		-----		
	-14.736,53		-8.400		-16.800		
6 9 0 0	0,00	0,00	0	0	0	0,00	0,00
	338.139,04	0,00	343.200	0	343.200	5.060,96	0,00
	-----		-----		-----		
	-338.139,04		-343.200		-343.200		
	4.705.051,39	13.442,17	5.176.400	25.000	5.201.400	269.891,41	766.549,26
	10.284.027,82	0,00	10.346.300	263.100	10.609.400	1.604.885,15	1.279.376,39
	-----		-----		-----		
	-5.578.976,43		-5.169.900		-5.408.000		

Teil- abschnitt	Bezeichnung		Anfängliche Zahlungs- rückstände EUR	Laufendes Soll EUR	Gesamt Soll EUR
7 4 2 0	Produktionsförderung	Einnahmen	0,00	0,00	0,00
		Ausgaben	0,00	1.000,00	1.000,00
		Überschuss, Abgang (-)		-1.000,00	
7 7 1 0	Maßnahmen zur Förderung des Fremdenverkehrs.	Einnahmen	0,00	0,00	0,00
		Ausgaben	0,00	164.360,87	164.360,87
		Überschuss, Abgang (-)		-164.360,87	
7 8 0 0	Einrichtungen zur Förderung von Handel, Gewerbe u. In	Einnahmen	0,00	0,00	0,00
		Ausgaben	0,00	3.292,99	3.292,99
		Überschuss, Abgang (-)		-3.292,99	
7 8 2 0	Wirtschaftspolitische Maßnahmen.	Einnahmen	0,00	3.265,51	3.265,51
		Ausgaben	0,00	1.754.654,42	1.754.654,42
		Überschuss, Abgang (-)		-1.751.388,91	
7 8 9 0	Sonstige Einrichtungen und Maßnahmen	Einnahmen	0,00	0,00	0,00
		Ausgaben	0,00	3.759,94	3.759,94
		Überschuss, Abgang (-)		-3.759,94	
7 8 9 1	Förderung der gewerblichen Wirtschaft.	Einnahmen	0,00	0,00	0,00
		Ausgaben	0,00	31.658,50	31.658,50
		Überschuss, Abgang (-)		-31.658,50	
	Summe Gruppe 7	Einnahmen	0,00	3.265,51	3.265,51
		Ausgaben	0,00	1.958.726,72	1.958.726,72
		Überschuss, Abgang (-)		-1.955.461,21	

Gesamtübersicht
Ordentlicher Haushalt
Teilabschnitte

RJ 2016, BP 01-13, 09.03.2017

Teil- abschnitt	Ist EUR	Schließliche Zahlungs- Rückstände EUR	Voranschlag EUR	Nachtrags- voranschlag EUR	Gesamt- voranschlag EUR	Unterschied zw.	
						Lfd.Soll - Günstiger EUR	Gesamt-VA Ungünstiger EUR
7 4 2 0	0,00 1.000,00	0,00 0,00	0 1.000	0 0	0 1.000	0,00 0,00	0,00 0,00
	-1.000,00		-1.000		-1.000		
7 7 1 0	0,00 164.360,87	0,00 0,00	0 127.300	0 34.800	0 162.100	0,00 0,00	0,00 2.260,87
	-164.360,87		-127.300		-162.100		
7 8 0 0	0,00 3.292,99	0,00 0,00	25.000 50.400	0 0	25.000 50.400	0,00 47.134,27	25.000,00 27,26
	-3.292,99		-25.400		-25.400		
7 8 2 0	3.265,51 1.754.654,42	0,00 0,00	0 1.740.500	0 174.700	0 1.915.200	3.265,51 168.556,86	0,00 8.011,28
	-1.751.388,91		-1.740.500		-1.915.200		
7 8 9 0	0,00 3.759,94	0,00 0,00	0 0	0 5.000	0 5.000	0,00 1.240,06	0,00 0,00
	-3.759,94		0		-5.000		
7 8 9 1	0,00 31.658,50	0,00 0,00	0 35.000	0 0	0 35.000	0,00 3.341,50	0,00 0,00
	-31.658,50		-35.000		-35.000		
	3.265,51 1.958.726,72	0,00 0,00	25.000 1.954.200	0 214.500	25.000 2.168.700	3.265,51 220.272,69	25.000,00 10.299,41
	-1.955.461,21		-1.929.200		-2.143.700		

Teil- abschnitt	Bezeichnung		Anfängliche Zahlungs- rückstände EUR	Laufendes Soll EUR	Gesamt Soll EUR
8 0 0 1	Gebäudeverwaltung.	Einnahmen	0,00	53.264,92	53.264,92
		Ausgaben	0,00	217.317,66	217.317,66
		Überschuss, Abgang (-)		-164.052,74	
8 0 1 0	Liegenschaftsverwaltung.	Einnahmen	0,00	0,00	0,00
		Ausgaben	0,00	171.991,21	171.991,21
		Überschuss, Abgang (-)		-171.991,21	
8 1 2 1	Öffentliche Bedürfnisanstalten	Einnahmen	0,00	4.001,86	4.001,86
		Ausgaben	0,00	36.313,07	36.313,07
		Überschuss, Abgang (-)		-32.311,21	
8 1 3 1	Abfallabfuhr	Einnahmen	0,00	0,00	0,00
		Ausgaben	0,00	0,00	0,00
		Überschuss, Abgang (-)		0,00	
8 1 4 0	Straßenreinigung	Einnahmen	149,05	75.779,62	75.928,67
		Ausgaben	0,00	845.275,37	845.275,37
		Überschuss, Abgang (-)		-769.495,75	
8 1 5 0	Park- und Gartenanlagen, Kinderspielplätze	Einnahmen	0,00	13.788,62	13.788,62
		Ausgaben	0,00	1.193.586,58	1.193.586,58
		Überschuss, Abgang (-)		-1.179.797,96	
8 1 6 0	Öffentliche Beleuchtung und öffentliche Uhren.	Einnahmen	0,00	0,00	0,00
		Ausgaben	0,00	0,00	0,00
		Überschuss, Abgang (-)		0,00	
8 1 6 1	Öffentliche Beleuchtung und öffentliche Uhren.	Einnahmen	258,00	76.124,15	76.382,15
		Ausgaben	0,00	725.093,51	725.093,51
		Überschuss, Abgang (-)		-648.969,36	
8 1 7 0	Friedhof	Einnahmen	26.155,11	724.454,55	750.609,66
		Ausgaben	457,26	574.719,33	575.176,59
		Überschuss, Abgang (-)		149.735,22	

Gesamtübersicht
Ordentlicher Haushalt
Teilabschnitte

RJ 2016, BP 01-13, 09.03.2017

Teil- abschnitt	Ist EUR	Schließliche Zahlungs- Rückstände EUR	Voranschlag EUR	Nachtrags- voranschlag EUR	Gesamt- voranschlag EUR	Unterschied zw.	
						Lfd.Soll - Günstiger EUR	Gesamt-VA Ungünstiger EUR
8 0 0 1	53.264,92	0,00	48.100	0	48.100	6.070,50	905,58
	217.317,66	0,00	216.400	6.000	222.400	7.669,10	2.586,76
	-----		-----		-----		
	-164.052,74		-168.300		-174.300		
8 0 1 0	0,00	0,00	300	0	300	0,00	300,00
	171.991,21	0,00	170.400	-200	170.200	1.195,77	2.986,98
	-----		-----		-----		
	-171.991,21		-170.100		-169.900		
8 1 2 1	4.001,86	0,00	4.400	0	4.400	74,87	473,01
	36.313,07	0,00	42.700	2.000	44.700	11.771,89	3.384,96
	-----		-----		-----		
	-32.311,21		-38.300		-40.300		
8 1 3 1	0,00	0,00	0	0	0	0,00	0,00
	0,00	0,00	0	0	0	0,00	0,00
	-----		-----		-----		
	0,00		0		0		
8 1 4 0	74.954,62	974,05	115.300	0	115.300	5.511,98	45.032,36
	845.275,37	0,00	976.600	13.100	989.700	237.302,10	92.877,47
	-----		-----		-----		
	-770.320,75		-861.300		-874.400		
8 1 5 0	13.788,62	0,00	18.100	0	18.100	5.916,62	10.228,00
	1.193.476,36	110,22	1.201.600	9.700	1.211.300	173.412,74	155.699,32
	-----		-----		-----		
	-1.179.687,74		-1.183.500		-1.193.200		
8 1 6 0	0,00	0,00	0	0	0	0,00	0,00
	0,00	0,00	0	0	0	0,00	0,00
	-----		-----		-----		
	0,00		0		0		
8 1 6 1	76.182,15	200,00	2.000	0	2.000	75.379,84	1.255,69
	725.093,51	0,00	814.800	38.200	853.000	128.738,15	831,66
	-----		-----		-----		
	-648.911,36		-812.800		-851.000		
8 1 7 0	663.572,93	87.036,73	702.800	0	702.800	44.062,85	22.408,30
	575.176,59	0,00	606.000	0	606.000	82.699,25	51.418,58
	-----		-----		-----		
	88.396,34		96.800		96.800		

Teil- abschnitt	Bezeichnung		Anfängliche Zahlungs- rückstände EUR	Laufendes Soll EUR	Gesamt Soll EUR
8 2 0 0	Zentrale Betriebsverwaltung.	Einnahmen	534,26	511.798,58	512.332,84
		Ausgaben	0,00	548.881,41	548.881,41
		Überschuss, Abgang (-)		-37.082,83	
8 2 0 1	Werkstättenbetrieb	Einnahmen	2.074,96	1.831.370,61	1.833.445,57
		Ausgaben	0,00	3.220.682,38	3.220.682,38
		Überschuss, Abgang (-)		-1.389.311,77	
8 2 0 2	ZBG - Wechselfersonal.	Einnahmen	0,00	0,00	0,00
		Ausgaben	0,00	685,64	685,64
		Überschuss, Abgang (-)		-685,64	
8 2 1 2	KFZ-Werkstätte	Einnahmen	0,00	259.013,78	259.013,78
		Ausgaben	0,00	284.576,08	284.576,08
		Überschuss, Abgang (-)		-25.562,30	
8 2 8 1	Wochen- und Jahrmärkte	Einnahmen	191,54	192.931,59	193.123,13
		Ausgaben	0,00	354.387,82	354.387,82
		Überschuss, Abgang (-)		-161.456,23	
8 3 0 1	Tiergarten Wels.	Einnahmen	0,00	26.751,11	26.751,11
		Ausgaben	0,00	881.943,19	881.943,19
		Überschuss, Abgang (-)		-855.192,08	
8 3 1 0	Freibad.	Einnahmen	0,00	150.331,10	150.331,10
		Ausgaben	0,00	661.926,21	661.926,21
		Überschuss, Abgang (-)		-511.595,11	
8 4 0 0	Grundbesitz.	Einnahmen	45.546,96	456.430,36	501.977,32
		Ausgaben	0,00	42.062,84	42.062,84
		Überschuss, Abgang (-)		414.367,52	
8 4 1 0	Grundstücksgleiche Rechte.	Einnahmen	0,00	8.464,15	8.464,15
		Ausgaben	0,00	0,00	0,00
		Überschuss, Abgang (-)		8.464,15	

Gesamtübersicht
Ordentlicher Haushalt
Teilausschnitte

RJ 2016, BP 01-13, 09.03.2017

Teil- abschnitt	Ist EUR	Schließliche Zahlungs- Rückstände EUR	Voranschlag EUR	Nachtrags- voranschlag EUR	Gesamt- voranschlag EUR	Unterschied zw.	
						Lfd.Soll - Günstiger EUR	Gesamt-VA Ungünstiger EUR
8 2 0 0	511.798,58 548.881,41	534,26 0,00	460.400 552.100	0 600	460.400 552.700	51.398,58 14.709,41	0,00 10.890,82
	-37.082,83		-91.700		-92.300		
8 2 0 1	1.829.106,30 3.220.682,38	4.339,27 0,00	2.114.400 3.206.800	0 200	2.114.400 3.207.000	3.453,31 91.911,61	286.482,70 105.593,99
	-1.391.576,08		-1.092.400		-1.092.600		
8 2 0 2	0,00 685,64	0,00 0,00	0 700	0 0	0 700	0,00 67,58	0,00 53,22
	-685,64		-700		-700		
8 2 1 2	259.013,78 284.576,08	0,00 0,00	268.700 317.000	0 15.300	268.700 332.300	17.347,00 70.711,15	27.033,22 22.987,23
	-25.562,30		-48.300		-63.600		
8 2 8 1	192.931,59 354.387,82	191,54 0,00	189.400 352.800	0 26.800	189.400 379.600	5.678,67 35.736,49	2.147,08 10.524,31
	-161.456,23		-163.400		-190.200		
8 3 0 1	26.751,11 881.943,19	0,00 0,00	18.600 915.500	0 11.600	18.600 927.100	8.151,11 184.979,64	0,00 139.822,83
	-855.192,08		-896.900		-908.500		
8 3 1 0	150.331,10 661.926,21	0,00 0,00	157.700 539.200	0 30.600	157.700 569.800	9.190,92 43.428,43	16.559,82 135.554,64
	-511.595,11		-381.500		-412.100		
8 4 0 0	451.562,15 42.062,84	50.415,17 0,00	432.300 40.700	0 110.000	432.300 150.700	27.033,55 114.448,71	2.903,19 5.811,55
	409.499,31		391.600		281.600		
8 4 1 0	8.464,15 0,00	0,00 0,00	8.100 0	0 0	8.100 0	364,15 0,00	0,00 0,00
	8.464,15		8.100		8.100		

Teil- abschnitt	Bezeichnung		Anfängliche Zahlungs- rückstände EUR	Laufendes Soll EUR	Gesamt Soll EUR
8 4 6 0	Wohn- und Geschäftsgebäude	Einnahmen	5.996,81	760.700,46	766.697,27
		Ausgaben	0,00	566.439,40	566.439,40
		Überschuss, Abgang (-)		194.261,06	
8 5 2 1	Betriebe der Müllbeseitigung - Abfallabfuhr.	Einnahmen	57.354,93	6.715.394,87	6.772.749,80
		Ausgaben	0,00	6.382.672,30	6.382.672,30
		Überschuss, Abgang (-)		332.722,57	
8 5 2 2	Betriebe der Müllbeseitigung - Abfallbehandlungsanlag	Einnahmen	0,00	2.375.266,03	2.375.266,03
		Ausgaben	0,00	432.272,80	432.272,80
		Überschuss, Abgang (-)		1.942.993,23	
8 5 2 3	Betriebe der Müllbeseitigung - Abfallwirtschaft.	Einnahmen	1.975,00	752.703,53	754.678,53
		Ausgaben	0,00	1.157.325,89	1.157.325,89
		Überschuss, Abgang (-)		-404.622,36	
8 5 9 1	Haus Leopold Spitzer	Einnahmen	21.730,45	4.887.628,27	4.909.358,72
		Ausgaben	11,56	5.011.043,68	5.011.055,24
		Überschuss, Abgang (-)		-123.415,41	
8 5 9 2	Haus Neustadt.	Einnahmen	6.084,83	5.388.874,74	5.394.959,57
		Ausgaben	0,00	5.367.413,85	5.367.413,85
		Überschuss, Abgang (-)		21.460,89	
8 5 9 3	Hallenbad.	Einnahmen	22.534,43	673.258,86	695.793,29
		Ausgaben	0,00	1.207.967,75	1.207.967,75
		Überschuss, Abgang (-)		-534.708,89	
8 5 9 4	Haus Vogelweide.	Einnahmen	10.998,44	4.860.271,64	4.871.270,08
		Ausgaben	62,32	5.182.197,89	5.182.260,21
		Überschuss, Abgang (-)		-321.926,25	
8 5 9 5	Haus Hans Sachs Straße	Einnahmen	0,00	0,00	0,00
		Ausgaben	0,00	7,81	7,81
		Überschuss, Abgang (-)		-7,81	

Gesamtübersicht
Ordentlicher Haushalt
Teilabschnitte

RJ 2016, BP 01-13, 09.03.2017

Teil- abschnitt	Ist EUR	Schließliche Zahlungs- Rückstände EUR	Voranschlag EUR	Nachtrags- voranschlag EUR	Gesamt- voranschlag EUR	Unterschied zw.	
						Lfd.Soll - Günstiger EUR	Gesamt-VA Ungünstiger EUR
8 4 6 0	758.599,53 566.439,40	8.097,74 0,00	718.200 616.600	0 10.600	718.200 627.200	50.756,43 88.383,41	8.255,97 27.622,81
	----- 192.160,13		----- 101.600		----- 91.000		
8 5 2 1	6.664.170,00 6.382.672,30	108.579,80 0,00	6.715.500 6.423.700	0 23.400	6.715.500 6.447.100	47.285,95 240.387,02	47.391,08 175.959,32
	----- 281.497,70		----- 291.800		----- 268.400		
8 5 2 2	2.375.266,03 432.272,80	0,00 0,00	2.409.300 1.056.500	0 0	2.409.300 1.056.500	0,00 624.426,12	34.033,97 198,92
	----- 1.942.993,23		----- 1.352.800		----- 1.352.800		
8 5 2 3	682.003,97 1.157.325,89	72.674,56 0,00	590.400 1.136.700	0 1.100	590.400 1.137.800	215.089,83 41.213,16	52.786,30 60.739,05
	----- -475.321,92		----- -546.300		----- -547.400		
8 5 9 1	4.893.155,44 5.011.055,24	16.203,28 0,00	5.415.300 5.236.500	0 60.800	5.415.300 5.297.300	51.833,66 450.735,36	579.505,39 164.479,04
	----- -117.899,80		----- 178.800		----- 118.000		
8 5 9 2	5.393.302,45 5.367.413,85	1.657,12 0,00	5.547.500 5.520.500	0 80.800	5.547.500 5.601.300	23.587,43 391.005,27	182.212,69 157.119,12
	----- 25.888,60		----- 27.000		----- -53.800		
8 5 9 3	694.084,14 1.207.967,75	1.709,15 0,00	713.800 923.600	0 272.500	713.800 1.196.100	32.394,31 134.142,30	72.935,45 146.010,05
	----- -513.883,61		----- -209.800		----- -482.300		
8 5 9 4	4.859.543,99 5.182.260,21	11.726,09 0,00	4.995.200 5.280.000	0 66.900	4.995.200 5.346.900	9.231,41 329.621,85	144.159,77 164.919,74
	----- -322.716,22		----- -284.800		----- -351.700		
8 5 9 5	0,00 7,81	0,00 0,00	0 0	0 0	0 0	0,00 0,00	0,00 7,81
	----- -7,81		----- 0		----- 0		

Teil- abschnitt	Bezeichnung		Anfängliche Zahlungs- rückstände EUR	Laufendes Soll EUR	Gesamt Soll EUR
8 5 9 6	Haus Noitzmühle.	Einnahmen	3.889,41	2.722.867,02	2.726.756,43
		Ausgaben	34,34	3.036.751,86	3.036.786,20
		Überschuss, Abgang (-)		-313.884,84	
8 6 0 1	Stadtgärtnerei	Einnahmen	1.428,48	2.440.076,09	2.441.504,57
		Ausgaben	47,69	2.626.758,16	2.626.805,85
		Überschuss, Abgang (-)		-186.682,07	
8 9 4 2	Stadthalle	Einnahmen	13.757,29	128.670,68	142.427,97
		Ausgaben	0,00	387.288,16	387.288,16
		Überschuss, Abgang (-)		-258.617,48	
8 9 4 4	Veranstaltungszentrum Minoriten.	Einnahmen	12.512,82	74.513,82	87.026,64
		Ausgaben	0,00	172.496,48	172.496,48
		Überschuss, Abgang (-)		-97.982,66	
8 9 9 1	Veranstaltungen.	Einnahmen	1.500,00	6.178,33	7.678,33
		Ausgaben	0,00	61.507,25	61.507,25
		Überschuss, Abgang (-)		-55.328,92	
	Summe Gruppe 8	Einnahmen	234.672,77	36.170.909,34	36.405.582,11
		Ausgaben	613,17	41.351.585,58	41.352.198,75
		Überschuss, Abgang (-)		-5.180.676,24	

Gesamtübersicht
Ordentlicher Haushalt
Teilabschnitte

RJ 2016, BP 01-13, 09.03.2017

Teil- abschnitt	Ist EUR	Schließliche Zahlungs- Rückstände EUR	Voranschlag EUR	Nachtrags- voranschlag EUR	Gesamt- voranschlag EUR	Unterschied zw.	
						Lfd.Soll - Günstiger EUR	Gesamt-VA Ungünstiger EUR
8 5 9 6	2.726.756,43	0,00	2.776.500	0	2.776.500	87.592,23	141.225,21
	3.036.786,20	0,00	3.036.700	0	3.036.700	249.777,92	249.829,78
	----- -310.029,77		----- -260.200		----- -260.200		
8 6 0 1	2.440.111,38	1.393,19	2.370.400	0	2.370.400	84.147,35	14.471,26
	2.626.755,56	50,29	2.658.600	9.600	2.668.200	159.305,39	117.863,55
	----- -186.644,18		----- -288.200		----- -297.800		
8 9 4 2	121.587,07	20.840,90	143.700	0	143.700	10.898,35	25.927,67
	387.288,16	0,00	327.700	60.500	388.200	40.074,60	39.162,76
	----- -265.701,09		----- -184.000		----- -244.500		
8 9 4 4	76.308,82	10.717,82	77.400	0	77.400	18.141,92	21.028,10
	172.496,48	0,00	157.600	2.300	159.900	16.649,55	29.246,03
	----- -96.187,66		----- -80.200		----- -82.500		
8 9 9 1	6.178,33	1.500,00	40.000	0	40.000	8,33	33.830,00
	61.507,25	0,00	36.900	0	36.900	31.840,69	56.447,94
	----- -55.328,92		----- 3.100		----- 3.100		
	36.006.791,44	398.790,67	37.053.800	0	37.053.800	890.601,15	1.773.491,81
	41.352.038,24	160,51	42.364.900	852.400	43.217.300	3.996.344,66	2.130.630,24
	----- -5.345.246,80		----- -5.311.100		----- -6.163.500		

Teil- abschnitt	Bezeichnung		Anfängliche Zahlungs- rückstände EUR	Laufendes Soll EUR	Gesamt Soll EUR
9 0 0 1	Finanzmanagement	Einnahmen	0,00	55.963,54	55.963,54
		Ausgaben	0,00	755.946,22	755.946,22
		Überschuss, Abgang (-)		-699.982,68	
9 0 0 2	Stadtbuchhaltung	Einnahmen	8.234,65	23.968,93	32.203,58
		Ausgaben	0,00	605.624,93	605.624,93
		Überschuss, Abgang (-)		-581.656,00	
9 0 0 3	Steuerverwaltung	Einnahmen	0,00	0,00	0,00
		Ausgaben	0,00	419.479,84	419.479,84
		Überschuss, Abgang (-)		-419.479,84	
9 0 0 4	Stadtkasse	Einnahmen	0,00	4.988,18	4.988,18
		Ausgaben	0,00	189.893,26	189.893,26
		Überschuss, Abgang (-)		-184.905,08	
9 1 0 0	Geldverkehr.	Einnahmen	691,20	53.297,19	53.988,39
		Ausgaben	0,00	33.240,44	33.240,44
		Überschuss, Abgang (-)		20.056,75	
9 1 2 0	Rücklagen.	Einnahmen	0,00	0,00	0,00
		Ausgaben	0,00	5.660.000,00	5.660.000,00
		Überschuss, Abgang (-)		-5.660.000,00	
9 1 4 0	Beteiligungen.	Einnahmen	0,00	1.990.015,18	1.990.015,18
		Ausgaben	0,00	3.368.158,38	3.368.158,38
		Überschuss, Abgang (-)		-1.378.143,20	
9 1 4 1	Beteiligungen - EWWAG.	Einnahmen	0,00	1.835.050,00	1.835.050,00
		Ausgaben	0,00	0,00	0,00
		Überschuss, Abgang (-)		1.835.050,00	
9 1 4 2	Beteiligungen - SPKAG.	Einnahmen	0,00	665.025,00	665.025,00
		Ausgaben	0,00	0,00	0,00
		Überschuss, Abgang (-)		665.025,00	

Gesamtübersicht
Ordentlicher Haushalt
Teilabschnitte

RJ 2016, BP 01-13, 09.03.2017

Teil- abschnitt	Ist EUR	Schließliche Zahlungs- Rückstände EUR	Voranschlag EUR	Nachtrags- voranschlag EUR	Gesamt- voranschlag EUR	Unterschied zw.	
						Lfd.Soll - Günstiger EUR	Gesamt-VA Ungünstiger EUR
9 0 0 1	55.963,54 755.946,22	0,00 0,00	57.000 806.800	0 17.600	57.000 824.400	500,00 71.884,13	1.536,46 3.430,35
	-699.982,68		-749.800		-767.400		
9 0 0 2	22.776,83 605.624,93	9.426,75 0,00	21.800 572.600	0 9.600	21.800 582.200	2.763,57 2.203,92	594,64 25.628,85
	-582.848,10		-550.800		-560.400		
9 0 0 3	0,00 419.479,84	0,00 0,00	0 444.000	0 0	0 444.000	0,00 25.199,40	0,00 679,24
	-419.479,84		-444.000		-444.000		
9 0 0 4	4.988,18 189.893,26	0,00 0,00	5.900 180.500	0 0	5.900 180.500	61,63 1.372,09	973,45 10.765,35
	-184.905,08		-174.600		-174.600		
9 1 0 0	53.187,14 33.240,44	801,25 0,00	22.400 34.600	0 0	22.400 34.600	30.897,19 1.388,36	0,00 28,80
	19.946,70		-12.200		-12.200		
9 1 2 0	0,00 5.660.000,00	0,00 0,00	0 0	0 0	0 0	0,00 0,00	0,00 5.660.000,00
	-5.660.000,00		0		0		
9 1 4 0	1.990.015,18 3.368.158,38	0,00 0,00	1.508.000 3.515.900	0 120.700	1.508.000 3.636.600	497.250,00 276.894,11	15.234,82 8.452,49
	-1.378.143,20		-2.007.900		-2.128.600		
9 1 4 1	1.835.050,00 0,00	0,00 0,00	2.317.000 0	0 0	2.317.000 0	0,00 0,00	481.950,00 0,00
	1.835.050,00		2.317.000		2.317.000		
9 1 4 2	665.025,00 0,00	0,00 0,00	665.000 0	0 0	665.000 0	25,00 0,00	0,00 0,00
	665.025,00		665.000		665.000		

Teil- abschnitt	Bezeichnung		Anfängliche Zahlungs- rückstände EUR	Laufendes Soll EUR	Gesamt Soll EUR
9 1 4 3	Beteiligungen - Messe Wels	Einnahmen	0,00	0,00	0,00
		Ausgaben	0,00	0,00	0,00
		Überschuss, Abgang (-)		0,00	
9 1 4 4	Investitions- und Tilgungszuschüsse Abschnitte 85 - 8	Einnahmen	0,00	290.767,70	290.767,70
		Ausgaben	0,00	0,00	0,00
		Überschuss, Abgang (-)		290.767,70	
9 2 0 0	Ausschließliche Gemeindeabgaben.	Einnahmen	1.232.837,74	49.294.343,72	50.527.181,46
		Ausgaben	0,00	505,00	505,00
		Überschuss, Abgang (-)		49.293.838,72	
9 2 1 0	Zwischen Ländern und Gemeinden geteilte Abgaben. . .	Einnahmen	3.152,02	161.190,90	164.342,92
		Ausgaben	0,00	153.277,65	153.277,65
		Überschuss, Abgang (-)		7.913,25	
9 2 4 0	Zuschlagsabgaben zu Bundesabgaben.	Einnahmen	0,00	96.056,36	96.056,36
		Ausgaben	0,00	0,00	0,00
		Überschuss, Abgang (-)		96.056,36	
9 2 5 0	Ertragsanteile an gemeinschaftlichen Bundesabgaben .	Einnahmen	0,00	76.105.047,29	76.105.047,29
		Ausgaben	0,00	0,00	0,00
		Überschuss, Abgang (-)		76.105.047,29	
9 3 0 0	Landesumlage	Einnahmen	0,00	0,00	0,00
		Ausgaben	0,00	7.022.306,82	7.022.306,82
		Überschuss, Abgang (-)		-7.022.306,82	
9 4 1 0	Sonstige Finanzzuweisungen nach dem FAG.	Einnahmen	0,00	678.646,49	678.646,49
		Ausgaben	0,00	0,00	0,00
		Überschuss, Abgang (-)		678.646,49	
9 4 5 0	Sonstige Zuschüsse des Bundes.	Einnahmen	0,00	2.617.772,75	2.617.772,75
		Ausgaben	0,00	0,00	0,00
		Überschuss, Abgang (-)		2.617.772,75	

Gesamtübersicht
Ordentlicher Haushalt
Teilabschnitte

RJ 2016, BP 01-13, 09.03.2017

Teil- abschnitt	Ist EUR	Schließliche Zahlungs- Rückstände EUR	Voranschlag EUR	Nachtrags- voranschlag EUR	Gesamt- voranschlag EUR	Unterschied zw.	
						Lfd.Soll - Günstiger EUR	Gesamt-VA Ungünstiger EUR
9 1 4 3	0,00 0,00	0,00 0,00	0 0	0 0	0 0	0,00 0,00	0,00 0,00
	----- 0,00		----- 0		----- 0		
9 1 4 4	290.767,70 0,00	0,00 0,00	903.400 0	0 0	903.400 0	0,00 0,00	612.632,30 0,00
	----- 290.767,70		----- 903.400		----- 903.400		
9 2 0 0	49.240.369,35 505,00	1.286.812,11 0,00	48.912.200 700	75.000 0	48.987.200 700	678.053,61 195,00	370.909,89 0,00
	----- 49.239.864,35		----- 48.911.500		----- 48.986.500		
9 2 1 0	160.264,00 153.277,65	4.078,92 0,00	160.000 152.800	0 0	160.000 152.800	1.190,90 59,60	0,00 537,25
	----- 6.986,35		----- 7.200		----- 7.200		
9 2 4 0	96.056,36 0,00	0,00 0,00	60.000 0	0 0	60.000 0	36.056,36 0,00	0,00 0,00
	----- 96.056,36		----- 60.000		----- 60.000		
9 2 5 0	76.105.047,29 0,00	0,00 0,00	74.508.300 0	0 0	74.508.300 0	1.750.436,94 0,00	153.689,65 0,00
	----- 76.105.047,29		----- 74.508.300		----- 74.508.300		
9 3 0 0	0,00 7.022.306,82	0,00 0,00	0 6.879.700	0 0	0 6.879.700	0,00 0,00	0,00 142.606,82
	----- -7.022.306,82		----- -6.879.700		----- -6.879.700		
9 4 1 0	678.646,49 0,00	0,00 0,00	680.700 0	0 0	680.700 0	1.809,52 0,00	3.863,03 0,00
	----- 678.646,49		----- 680.700		----- 680.700		
9 4 5 0	2.617.772,75 0,00	0,00 0,00	2.400.000 0	0 0	2.400.000 0	217.772,75 0,00	0,00 0,00
	----- 2.617.772,75		----- 2.400.000		----- 2.400.000		

Teil- abschnitt	Bezeichnung		Anfängliche Zahlungs- rückstände EUR	Laufendes Soll EUR	Gesamt Soll EUR
9 5 0 0	Aufgenommene Darlehen und Schuldendienst	Einnahmen	0,00	0,00	0,00
		Ausgaben	0,00	0,00	0,00
		Überschuss, Abgang (-)		0,00	
9 8 0 0	Zuführungen an den außerordentlichen Haushalt.	Einnahmen	0,00	0,00	0,00
		Ausgaben	0,00	413.582,70	413.582,70
		Überschuss, Abgang (-)		-413.582,70	
9 8 1 0	Haushaltsausgleich durch Rücklagen	Einnahmen	0,00	3.439.200,00	3.439.200,00
		Ausgaben	0,00	0,00	0,00
		Überschuss, Abgang (-)		3.439.200,00	
9 9 0 0	Überschüsse und Abgänge (soweit nicht zugeordnet).	Einnahmen	30.106,30	2.174.778,28	2.204.884,58
		Ausgaben	3.077.297,24	0,00	3.077.297,24
		Überschuss, Abgang (-)		2.174.778,28	
9 9 1 0	Rückersetzte, nicht absetzbare Einnahmen und Ausgaben	Einnahmen	0,00	175.781,34	175.781,34
		Ausgaben	0,00	0,00	0,00
		Überschuss, Abgang (-)		175.781,34	
9 9 2 0	Abgänge an Kassenausgabe-u.Ausfälle an Kasseneinnahme	Einnahmen	0,00	0,00	0,00
		Ausgaben	0,00	0,00	0,00
		Überschuss, Abgang (-)		0,00	
	Summe Gruppe 9	Einnahmen	1.275.021,91	139.661.892,85	140.936.914,76
		Ausgaben	3.077.297,24	18.622.015,24	21.699.312,48
		Überschuss, Abgang (-)		121.039.877,61	

Gesamtübersicht
Ordentlicher Haushalt
Teilabschnitte

RJ 2016, BP 01-13, 09.03.2017

Teil- abschnitt	Ist EUR	Schließliche Zahlungs- Rückstände EUR	Voranschlag EUR	Nachtrags- voranschlag EUR	Gesamt- voranschlag EUR	Unterschied zw.	
						Lfd.Soll - Günstiger EUR	Gesamt-VA Ungünstiger EUR
9 5 0 0	0,00 0,00	0,00 0,00	0 527.500	0 0	0 527.500	0,00 527.500,00	0,00 0,00
	----- 0,00		----- -527.500		----- -527.500		
9 8 0 0	0,00 413.582,70	0,00 0,00	0 860.500	0 -100.000	0 760.500	0,00 346.917,30	0,00 0,00
	----- -413.582,70		----- -860.500		----- -760.500		
9 8 1 0	3.439.200,00 0,00	0,00 0,00	2.025.000 0	3.050.200 0	5.075.200 0	0,00 0,00	1.636.000,00 0,00
	----- 3.439.200,00		----- 2.025.000		----- 5.075.200		
9 9 0 0	2.204.884,58 2.174.778,28	0,00 902.518,96	2.174.800 0	0 0	2.174.800 0	0,00 0,00	21,72 0,00
	----- 30.106,30		----- 2.174.800		----- 2.174.800		
9 9 1 0	175.781,34 0,00	0,00 0,00	174.000 60.000	0 0	174.000 60.000	1.781,34 60.000,00	0,00 0,00
	----- 175.781,34		----- 114.000		----- 114.000		
9 9 2 0	0,00 0,00	0,00 0,00	0 60.000	0 0	0 60.000	0,00 60.000,00	0,00 0,00
	----- 0,00		----- -60.000		----- -60.000		
	139.635.795,73 20.796.793,52	1.301.119,03 902.518,96	136.595.500 14.095.600	3.125.200 47.900	139.720.700 14.143.500	3.218.598,81 1.373.613,91	3.277.405,96 5.852.129,15
	----- 118.839.002,21		----- 122.499.900		----- 125.577.200		

Teil- abschnitt	Bezeichnung		Anfängliche Zahlungs- rückstände EUR	Laufendes Soll EUR	Gesamt Soll EUR
0 0 0 0	Gewählte Gemeindeorgane.	Einnahmen	0,00	36.374,56	36.374,56
		Ausgaben	0,00	36.374,56	36.374,56
		Überschuss, Abgang (-)		0,00	
0 1 0 1	Direktion.	Einnahmen	0,00	36.541,04	36.541,04
		Ausgaben	0,00	36.541,04	36.541,04
		Überschuss, Abgang (-)		0,00	
0 1 0 2	Büro des Bürgermeisters.	Einnahmen	0,00	397,99	397,99
		Ausgaben	0,00	397,99	397,99
		Überschuss, Abgang (-)		0,00	
0 1 0 3	Verfassungsdienst und Gemeinderatskanzlei.	Einnahmen	0,00	0,00	0,00
		Ausgaben	0,00	0,00	0,00
		Überschuss, Abgang (-)		0,00	
0 1 0 4	Sonstige Gemeinsame Aufwendungen	Einnahmen	0,00	11.629,54	11.629,54
		Ausgaben	0,00	11.629,54	11.629,54
		Überschuss, Abgang (-)		0,00	
0 1 0 5	Bürgercenter	Einnahmen	0,00	1.603,12	1.603,12
		Ausgaben	0,00	1.603,12	1.603,12
		Überschuss, Abgang (-)		0,00	
0 1 0 6	Büro des Magistratsdirektors	Einnahmen	0,00	1.054,23	1.054,23
		Ausgaben	0,00	1.054,23	1.054,23
		Überschuss, Abgang (-)		0,00	
0 1 0 7	Frauenangelegenheiten.	Einnahmen	0,00	0,00	0,00
		Ausgaben	0,00	0,00	0,00
		Überschuss, Abgang (-)		0,00	
0 1 1 1	Personal und Besoldung	Einnahmen	0,00	1.430,30	1.430,30
		Ausgaben	0,00	1.430,30	1.430,30
		Überschuss, Abgang (-)		0,00	

Gesamtübersicht
Außerordentlicher Haushalt
Teilabschnitte

RJ 2016, BP 01-13, 09.03.2017

Teil- abschnitt	Ist EUR	Schließliche Zahlungs- Rückstände EUR	Voranschlag EUR	Nachtrags- voranschlag EUR	Gesamt- voranschlag EUR	Unterschied zw.	
						Lfd.Soll - Günstiger EUR	Gesamt-VA Ungünstiger EUR
0 0 0 0	36.374,56 36.374,56	0,00 0,00	40.000 40.000	32.600 32.600	72.600 72.600	2.880,20 39.105,64	39.105,64 2.880,20
	0,00		0		0		
0 1 0 1	36.541,04 36.541,04	0,00 0,00	100.000 100.000	-52.500 -52.500	47.500 47.500	2.863,34 13.822,30	13.822,30 2.863,34
	0,00		0		0		
0 1 0 2	397,99 397,99	0,00 0,00	0 0	0 0	0 0	397,99 0,00	0,00 397,99
	0,00		0		0		
0 1 0 3	0,00 0,00	0,00 0,00	0 0	0 0	0 0	0,00 0,00	0,00 0,00
	0,00		0		0		
0 1 0 4	11.629,54 11.629,54	0,00 0,00	0 0	10.800 10.800	10.800 10.800	7.500,00 1.095,25	6.670,46 1.924,79
	0,00		0		0		
0 1 0 5	1.603,12 1.603,12	0,00 0,00	0 0	9.400 9.400	9.400 9.400	103,12 7.900,00	7.900,00 103,12
	0,00		0		0		
0 1 0 6	1.054,23 1.054,23	0,00 0,00	0 0	0 0	0 0	1.054,23 0,00	0,00 1.054,23
	0,00		0		0		
0 1 0 7	0,00 0,00	0,00 0,00	0 0	0 0	0 0	0,00 0,00	0,00 0,00
	0,00		0		0		
0 1 1 1	1.430,30 1.430,30	0,00 0,00	0 0	1.400 1.400	1.400 1.400	30,30 0,00	0,00 30,30
	0,00		0		0		

Teil- abschnitt	Bezeichnung		Anfängliche Zahlungs- rückstände EUR	Laufendes Soll EUR	Gesamt Soll EUR
0 1 2 0	Hilfsamt	Einnahmen	0,00	665,32	665,32
		Ausgaben	0,00	665,32	665,32
		Überschuss, Abgang (-)		0,00	
0 1 2 1	Postservice.	Einnahmen	0,00	21.099,45	21.099,45
		Ausgaben	0,00	21.099,45	21.099,45
		Überschuss, Abgang (-)		0,00	
0 1 2 2	Wohnungsverwaltung	Einnahmen	0,00	99,81	99,81
		Ausgaben	0,00	99,81	99,81
		Überschuss, Abgang (-)		0,00	
0 1 2 4	Telekommunikation.	Einnahmen	0,00	10.951,86	10.951,86
		Ausgaben	0,00	10.951,86	10.951,86
		Überschuss, Abgang (-)		0,00	
0 1 3 3	Allgemeines Inventar	Einnahmen	0,00	0,00	0,00
		Ausgaben	0,00	0,00	0,00
		Überschuss, Abgang (-)		0,00	
0 1 4 1	Stadtrechnungshof.	Einnahmen	0,00	2.431,34	2.431,34
		Ausgaben	0,00	2.431,34	2.431,34
		Überschuss, Abgang (-)		0,00	
0 1 5 2	Öffentlichkeitsarbeit.	Einnahmen	0,00	0,00	0,00
		Ausgaben	0,00	0,00	0,00
		Überschuss, Abgang (-)		0,00	
0 1 6 0	Elektronische Datenverarbeitung.	Einnahmen	0,00	469.386,66	469.386,66
		Ausgaben	0,00	469.386,66	469.386,66
		Überschuss, Abgang (-)		0,00	
0 1 9 0	Repräsentation	Einnahmen	0,00	0,00	0,00
		Ausgaben	0,00	0,00	0,00
		Überschuss, Abgang (-)		0,00	

Gesamtübersicht
Außerordentlicher Haushalt
Teilabschnitte

RJ 2016, BP 01-13, 09.03.2017

Teil- abschnitt	Ist EUR	Schließliche Zahlungs- Rückstände EUR	Voranschlag EUR	Nachtrags- voranschlag EUR	Gesamt- voranschlag EUR	Unterschied zw.	
						Lfd.Soll - Günstiger EUR	Gesamt-VA Ungünstiger EUR
0 1 2 0	665,32 665,32	0,00 0,00	0 0	0 0	0 0	665,32 0,00	0,00 665,32
	0,00		0		0		
0 1 2 1	21.099,45 21.099,45	0,00 0,00	30.000 30.000	6.100 6.100	36.100 36.100	14.999,45 15.845,23	30.000,00 844,68
	0,00		0		0		
0 1 2 2	99,81 99,81	0,00 0,00	0 0	0 0	0 0	99,81 0,00	0,00 99,81
	0,00		0		0		
0 1 2 4	10.951,86 10.951,86	0,00 0,00	30.000 30.000	12.800 12.800	42.800 42.800	7.251,86 32.845,50	39.100,00 997,36
	0,00		0		0		
0 1 3 3	0,00 0,00	0,00 0,00	10.000 10.000	0 0	10.000 10.000	0,00 10.000,00	10.000,00 0,00
	0,00		0		0		
0 1 4 1	2.431,34 2.431,34	0,00 0,00	0 0	2.200 2.200	2.200 2.200	231,34 0,00	0,00 231,34
	0,00		0		0		
0 1 5 2	0,00 0,00	0,00 0,00	0 0	0 0	0 0	0,00 0,00	0,00 0,00
	0,00		0		0		
0 1 6 0	469.386,66 469.386,66	0,00 0,00	251.100 251.100	606.200 606.200	857.300 857.300	197.886,66 391.871,43	585.800,00 3.958,09
	0,00		0		0		
0 1 9 0	0,00 0,00	0,00 0,00	0 0	0 0	0 0	0,00 0,00	0,00 0,00
	0,00		0		0		

Teil- abschnitt	Bezeichnung		Anfängliche Zahlungs- rückstände EUR	Laufendes Soll EUR	Gesamt Soll EUR
0 2 0 1	Zivilrecht	Einnahmen	0,00	0,00	0,00
		Ausgaben	0,00	0,00	0,00
		Überschuss, Abgang (-)		0,00	
0 2 2 0	Standesamt	Einnahmen	0,00	99,81	99,81
		Ausgaben	0,00	99,81	99,81
		Überschuss, Abgang (-)		0,00	
0 2 3 1	Meldeservice	Einnahmen	0,00	11.645,81	11.645,81
		Ausgaben	0,00	11.645,81	11.645,81
		Überschuss, Abgang (-)		0,00	
0 2 9 0	Amtsgebäude.	Einnahmen	0,00	1.986.547,85	1.986.547,85
		Ausgaben	0,00	1.986.547,85	1.986.547,85
		Überschuss, Abgang (-)		0,00	
0 3 0 1	Büro des Stadtbaudirektors	Einnahmen	0,00	0,00	0,00
		Ausgaben	0,00	0,00	0,00
		Überschuss, Abgang (-)		0,00	
0 3 0 2	Baurecht	Einnahmen	0,00	99,81	99,81
		Ausgaben	0,00	99,81	99,81
		Überschuss, Abgang (-)		0,00	
0 3 0 4	Sachverständigendienst	Einnahmen	0,00	10.405,88	10.405,88
		Ausgaben	0,00	10.405,88	10.405,88
		Überschuss, Abgang (-)		0,00	
0 3 1 1	Stadtplanung	Einnahmen	0,00	14.205,01	14.205,01
		Ausgaben	0,00	14.205,01	14.205,01
		Überschuss, Abgang (-)		0,00	
0 3 1 2	Verkehrsplanung.	Einnahmen	0,00	7.520,10	7.520,10
		Ausgaben	0,00	7.520,10	7.520,10
		Überschuss, Abgang (-)		0,00	

Gesamtübersicht
Außerordentlicher Haushalt
Teilabschnitte

RJ 2016, BP 01-13, 09.03.2017

Teil- abschnitt	Ist EUR	Schließliche Zahlungs- Rückstände EUR	Voranschlag EUR	Nachtrags- voranschlag EUR	Gesamt- voranschlag EUR	Unterschied zw.	
						Lfd.Soll - Günstiger EUR	Gesamt-VA Ungünstiger EUR
0 2 0 1	0,00 0,00	0,00 0,00	0 0	0 0	0 0	0,00 0,00	0,00 0,00
	0,00		0		0		
0 2 2 0	99,81 99,81	0,00 0,00	0 0	2.000 2.000	2.000 2.000	99,81 2.000,00	2.000,00 99,81
	0,00		0		0		
0 2 3 1	11.645,81 11.645,81	0,00 0,00	0 0	7.700 7.700	7.700 7.700	5.545,81 0,00	1.600,00 3.945,81
	0,00		0		0		
0 2 9 0	1.986.547,85 1.986.547,85	0,00 0,00	750.000 750.000	2.536.600 2.536.600	3.286.600 3.286.600	90.647,85 1.301.085,14	1.390.700,00 1.032,99
	0,00		0		0		
0 3 0 1	0,00 0,00	0,00 0,00	0 0	0 0	0 0	0,00 0,00	0,00 0,00
	0,00		0		0		
0 3 0 2	99,81 99,81	0,00 0,00	0 0	0 0	0 0	99,81 0,00	0,00 99,81
	0,00		0		0		
0 3 0 4	10.405,88 10.405,88	0,00 0,00	0 0	10.600 10.600	10.600 10.600	0,00 194,12	194,12 0,00
	0,00		0		0		
0 3 1 1	14.205,01 14.205,01	0,00 0,00	15.000 15.000	30.600 30.600	45.600 45.600	0,00 31.394,99	31.394,99 0,00
	0,00		0		0		
0 3 1 2	7.520,10 7.520,10	0,00 0,00	50.000 50.000	0 0	50.000 50.000	0,00 42.479,90	42.479,90 0,00
	0,00		0		0		

Teil- abschnitt	Bezeichnung		Anfängliche Zahlungs- rückstände EUR	Laufendes Soll EUR	Gesamt Soll EUR
0 3 3 1	Hochbau.	Einnahmen	0,00	268,52	268,52
		Ausgaben	0,00	268,52	268,52
		Überschuss, Abgang (-)		0,00	
0 3 3 2	Maschinentechnischer- und elektrotechnischer Dienst.	Einnahmen	0,00	0,00	0,00
		Ausgaben	0,00	0,00	0,00
		Überschuss, Abgang (-)		0,00	
0 5 0 0	Bezirksverwaltung.	Einnahmen	0,00	55,87	55,87
		Ausgaben	0,00	55,87	55,87
		Überschuss, Abgang (-)		0,00	
0 5 0 1	Aufenthaltswesen	Einnahmen	0,00	1.126,83	1.126,83
		Ausgaben	0,00	1.126,83	1.126,83
		Überschuss, Abgang (-)		0,00	
0 5 0 2	Gewerbe.	Einnahmen	0,00	99,81	99,81
		Ausgaben	0,00	99,81	99,81
		Überschuss, Abgang (-)		0,00	
0 5 0 3	Betriebsanlagenrecht	Einnahmen	0,00	0,00	0,00
		Ausgaben	0,00	0,00	0,00
		Überschuss, Abgang (-)		0,00	
0 9 9 1	Sonstige Einrichtungen und Maßnahmen	Einnahmen	0,00	332,66	332,66
		Ausgaben	0,00	332,66	332,66
		Überschuss, Abgang (-)		0,00	
	Summe Gruppe 0	Einnahmen	0,00	2.626.073,18	2.626.073,18
		Ausgaben	0,00	2.626.073,18	2.626.073,18
		Überschuss, Abgang (-)		0,00	

Gesamtübersicht
Außerordentlicher Haushalt
Teilabschnitte

RJ 2016, BP 01-13, 09.03.2017

Teil- abschnitt	Ist EUR	Schließliche Zahlungs- Rückstände EUR	Voranschlag EUR	Nachtrags- voranschlag EUR	Gesamt- voranschlag EUR	Unterschied zw.	
						Lfd.Soll - Günstiger EUR	Gesamt-VA Ungünstiger EUR
0 3 3 1	268,52 268,52	0,00 0,00	0 0	0 0	0 0	268,52 0,00	0,00 268,52
	0,00		0		0		
0 3 3 2	0,00 0,00	0,00 0,00	0 0	0 0	0 0	0,00 0,00	0,00 0,00
	0,00		0		0		
0 5 0 0	55,87 55,87	0,00 0,00	0 0	0 0	0 0	55,87 0,00	0,00 55,87
	0,00		0		0		
0 5 0 1	1.126,83 1.126,83	0,00 0,00	0 0	0 0	0 0	1.126,83 0,00	0,00 1.126,83
	0,00		0		0		
0 5 0 2	99,81 99,81	0,00 0,00	0 0	0 0	0 0	99,81 0,00	0,00 99,81
	0,00		0		0		
0 5 0 3	0,00 0,00	0,00 0,00	0 0	0 0	0 0	0,00 0,00	0,00 0,00
	0,00		0		0		
0 9 9 1	332,66 332,66	0,00 0,00	0 0	0 0	0 0	332,66 0,00	0,00 332,66
	0,00		0		0		
	2.626.073,18 2.626.073,18	0,00 0,00	1.276.100 1.276.100	3.216.500 3.216.500	4.492.600 4.492.600	334.240,59 1.889.639,50	2.200.767,41 23.112,68
	0,00		0		0		

Teil- abschnitt	Bezeichnung		Anfängliche Zahlungs- rückstände EUR	Laufendes Soll EUR	Gesamt Soll EUR
1 1 9 2	Ordnungswache.	Einnahmen	0,00	699,17	699,17
		Ausgaben	0,00	699,17	699,17
		Überschuss, Abgang (-)		0,00	
1 2 0 0	Allgemeine Angelegenheiten	Einnahmen	0,00	0,00	0,00
		Ausgaben	0,00	0,00	0,00
		Überschuss, Abgang (-)		0,00	
1 3 0 1	Lebensmittelpolizei.	Einnahmen	0,00	1.100,00	1.100,00
		Ausgaben	0,00	1.100,00	1.100,00
		Überschuss, Abgang (-)		0,00	
1 3 3 0	Veterinärpolizei	Einnahmen	0,00	0,00	0,00
		Ausgaben	0,00	0,00	0,00
		Überschuss, Abgang (-)		0,00	
1 3 9 1	Fundservice.	Einnahmen	0,00	4.038,64	4.038,64
		Ausgaben	0,00	4.038,64	4.038,64
		Überschuss, Abgang (-)		0,00	
1 6 3 0	Freiwillige Feuerwehr.	Einnahmen	0,00	1.469.042,69	1.469.042,69
		Ausgaben	0,00	1.469.042,69	1.469.042,69
		Überschuss, Abgang (-)		0,00	
1 7 0 0	Allgemeine Angelegenheiten	Einnahmen	0,00	9.913,43	9.913,43
		Ausgaben	0,00	9.913,43	9.913,43
		Überschuss, Abgang (-)		0,00	
	Summe Gruppe 1	Einnahmen	0,00	1.484.793,93	1.484.793,93
		Ausgaben	0,00	1.484.793,93	1.484.793,93
		Überschuss, Abgang (-)		0,00	

Gesamtübersicht
Außerordentlicher Haushalt
Teilabschnitte

RJ 2016, BP 01-13, 09.03.2017

Teil- abschnitt	Ist EUR	Schließliche Zahlungs- Rückstände EUR	Voranschlag EUR	Nachtrags- voranschlag EUR	Gesamt- voranschlag EUR	Unterschied zw.	
						Lfd.Soll - Günstiger EUR	Gesamt-VA Ungünstiger EUR
1 1 9 2	699,17 699,17	0,00 0,00	0 0	0 0	0 0	699,17 0,00	0,00 699,17
	0,00		0		0		
1 2 0 0	0,00 0,00	0,00 0,00	0 0	160.300 160.300	160.300 160.300	0,00 160.300,00	160.300,00 0,00
	0,00		0		0		
1 3 0 1	1.100,00 1.100,00	0,00 0,00	0 0	1.100 1.100	1.100 1.100	0,00 0,00	0,00 0,00
	0,00		0		0		
1 3 3 0	0,00 0,00	0,00 0,00	0 0	0 0	0 0	0,00 0,00	0,00 0,00
	0,00		0		0		
1 3 9 1	4.038,64 4.038,64	0,00 0,00	0 0	0 0	0 0	4.038,64 0,00	0,00 4.038,64
	0,00		0		0		
1 6 3 0	1.469.042,69 1.469.042,69	0,00 0,00	539.000 539.000	1.675.900 1.675.900	2.214.900 2.214.900	148.842,69 745.857,31	894.700,00 0,00
	0,00		0		0		
1 7 0 0	9.913,43 9.913,43	0,00 0,00	5.000 5.000	8.400 8.400	13.400 13.400	0,00 3.486,57	3.486,57 0,00
	0,00		0		0		
	1.484.793,93 1.484.793,93	0,00 0,00	544.000 544.000	1.845.700 1.845.700	2.389.700 2.389.700	153.580,50 909.643,88	1.058.486,57 4.737,81
	0,00		0		0		

Gesamtübersicht
Außerordentlicher Haushalt
Teilabschnitte

RJ 2016, BP 01-13, 09.03.2017

Teil- abschnitt	Bezeichnung		Anfängliche Zahlungs- rückstände EUR	Laufendes Soll EUR	Gesamt Soll EUR
2 0 0 1	Schulverwaltung.	Einnahmen	0,00	399,19	399,19
		Ausgaben	0,00	399,19	399,19
		Überschuss, Abgang (-)		0,00	
2 0 2 1	Sportverwaltung.	Einnahmen	0,00	20.856,13	20.856,13
		Ausgaben	0,00	20.856,13	20.856,13
		Überschuss, Abgang (-)		0,00	
2 1 1 0	Volksschulen	Einnahmen	0,00	3.282.592,99	3.282.592,99
		Ausgaben	0,00	3.282.592,99	3.282.592,99
		Überschuss, Abgang (-)		0,00	
2 1 2 0	Neue Mittelschulen	Einnahmen	0,00	1.729.382,35	1.729.382,35
		Ausgaben	0,00	1.729.382,35	1.729.382,35
		Überschuss, Abgang (-)		0,00	
2 1 3 0	Sonderschulen.	Einnahmen	0,00	105.571,52	105.571,52
		Ausgaben	0,00	105.571,52	105.571,52
		Überschuss, Abgang (-)		0,00	
2 1 4 0	Polytechnische Schulen	Einnahmen	0,00	254.794,25	254.794,25
		Ausgaben	0,00	254.794,25	254.794,25
		Überschuss, Abgang (-)		0,00	
2 3 0 0	Förderung des Schulbetriebes	Einnahmen	0,00	270.001,48	270.001,48
		Ausgaben	0,00	270.001,48	270.001,48
		Überschuss, Abgang (-)		0,00	
2 4 0 0	Kindergärten	Einnahmen	0,00	114.634,88	114.634,88
		Ausgaben	0,00	114.634,88	114.634,88
		Überschuss, Abgang (-)		0,00	
2 4 9 1	Förderung privater Kindergärten.	Einnahmen	0,00	2.509.470,78	2.509.470,78
		Ausgaben	0,00	2.509.470,78	2.509.470,78
		Überschuss, Abgang (-)		0,00	

Gesamtübersicht
Außerordentlicher Haushalt
Teilabschnitte

RJ 2016, BP 01-13, 09.03.2017

Teil- abschnitt	Ist EUR	Schließliche Zahlungs- Rückstände EUR	Voranschlag EUR	Nachtrags- voranschlag EUR	Gesamt- voranschlag EUR	Unterschied zw.	
						Lfd.Soll - Günstiger EUR	Gesamt-VA Ungünstiger EUR
2 0 0 1	399,19 399,19	0,00 0,00	0 0	0 0	0 0	399,19 0,00	0,00 399,19
	0,00		0		0		
2 0 2 1	20.856,13 20.856,13	0,00 0,00	0 0	20.200 20.200	20.200 20.200	798,38 142,25	142,25 798,38
	0,00		0		0		
2 1 1 0	3.282.592,99 3.282.592,99	0,00 0,00	451.000 451.000	3.587.100 3.587.100	4.038.100 4.038.100	1.739.574,97 789.053,18	2.495.081,98 33.546,17
	0,00		0		0		
2 1 2 0	1.729.382,35 1.729.382,35	0,00 0,00	528.500 528.500	1.601.900 1.601.900	2.130.400 2.130.400	396.190,07 404.589,97	797.207,72 3.572,32
	0,00		0		0		
2 1 3 0	105.571,52 105.571,52	0,00 0,00	4.000 4.000	105.000 105.000	109.000 109.000	571,52 3.428,48	4.000,00 0,00
	0,00		0		0		
2 1 4 0	254.794,25 254.794,25	0,00 0,00	4.000 4.000	201.400 201.400	205.400 205.400	73.063,05 13.552,49	23.668,80 62.946,74
	0,00		0		0		
2 3 0 0	270.001,48 270.001,48	0,00 0,00	0 0	270.100 270.100	270.100 270.100	0,00 98,52	98,52 0,00
	0,00		0		0		
2 4 0 0	114.634,88 114.634,88	0,00 0,00	0 0	117.100 117.100	117.100 117.100	1.663,29 4.128,41	4.128,41 1.663,29
	0,00		0		0		
2 4 9 1	2.509.470,78 2.509.470,78	0,00 0,00	1.940.000 1.940.000	1.589.600 1.589.600	3.529.600 3.529.600	919.870,78 1.020.129,22	1.940.000,00 0,00
	0,00		0		0		

Teil- abschnitt	Bezeichnung		Anfängliche Zahlungs- rückstände EUR	Laufendes Soll EUR	Gesamt Soll EUR
2 4 9 2	Kindergärten-Küche	Einnahmen	0,00	38.232,66	38.232,66
		Ausgaben	0,00	38.232,66	38.232,66
		Überschuss, Abgang (-)		0,00	
2 5 0 0	Schülerhorte	Einnahmen	0,00	5.495,66	5.495,66
		Ausgaben	0,00	5.495,66	5.495,66
		Überschuss, Abgang (-)		0,00	
2 5 2 0	Jugendherbergen und Jugendheime.	Einnahmen	0,00	34.245,64	34.245,64
		Ausgaben	0,00	34.245,64	34.245,64
		Überschuss, Abgang (-)		0,00	
2 5 9 1	Jugendförderung und Jugendbetreuung.	Einnahmen	0,00	48.020,66	48.020,66
		Ausgaben	0,00	48.020,66	48.020,66
		Überschuss, Abgang (-)		0,00	
2 5 9 3	Jugendzentrum "Alter Schlachthof".	Einnahmen	0,00	264.775,87	264.775,87
		Ausgaben	0,00	264.775,87	264.775,87
		Überschuss, Abgang (-)		0,00	
2 5 9 5	Jugendförderung und Jugendbetreuung "Veranstaltungen"	Einnahmen	0,00	0,00	0,00
		Ausgaben	0,00	0,00	0,00
		Überschuss, Abgang (-)		0,00	
2 5 9 6	Jugendtreffs	Einnahmen	0,00	563.017,39	563.017,39
		Ausgaben	0,00	563.017,39	563.017,39
		Überschuss, Abgang (-)		0,00	
2 5 9 7	Jugendeinrichtung-Jugendtreff-Skaterhalle.	Einnahmen	0,00	74.056,54	74.056,54
		Ausgaben	0,00	74.056,54	74.056,54
		Überschuss, Abgang (-)		0,00	
2 6 2 0	Sportplätze.	Einnahmen	0,00	5.366.771,72	5.366.771,72
		Ausgaben	0,00	5.366.771,72	5.366.771,72
		Überschuss, Abgang (-)		0,00	

Gesamtübersicht
Außerordentlicher Haushalt
Teilabschnitte

RJ 2016, BP 01-13, 09.03.2017

Teil- abschnitt	Ist EUR	Schließliche Zahlungs- Rückstände EUR	Voranschlag EUR	Nachtrags- voranschlag EUR	Gesamt- voranschlag EUR	Unterschied zw.	
						Lfd.Soll - Günstiger EUR	Gesamt-VA Ungünstiger EUR
2 4 9 2	38.232,66	0,00	0	37.900	37.900	332,66	0,00
	38.232,66	0,00	0	37.900	37.900	0,00	332,66
	0,00		0		0		
2 5 0 0	5.495,66	0,00	0	13.600	13.600	0,00	8.104,34
	5.495,66	0,00	0	13.600	13.600	8.104,34	0,00
	0,00		0		0		
2 5 2 0	34.245,64	0,00	0	34.500	34.500	16.745,64	17.000,00
	34.245,64	0,00	0	34.500	34.500	254,36	0,00
	0,00		0		0		
2 5 9 1	48.020,66	0,00	0	47.800	47.800	399,19	178,53
	48.020,66	0,00	0	47.800	47.800	178,53	399,19
	0,00		0		0		
2 5 9 3	264.775,87	0,00	70.000	386.500	456.500	56.075,87	247.800,00
	264.775,87	0,00	70.000	386.500	456.500	191.724,13	0,00
	0,00		0		0		
2 5 9 5	0,00	0,00	0	0	0	0,00	0,00
	0,00	0,00	0	0	0	0,00	0,00
	0,00		0		0		
2 5 9 6	563.017,39	0,00	40.000	575.200	615.200	234.817,39	287.000,00
	563.017,39	0,00	40.000	575.200	615.200	52.847,93	665,32
	0,00		0		0		
2 5 9 7	74.056,54	0,00	0	74.200	74.200	0,00	143,46
	74.056,54	0,00	0	74.200	74.200	143,46	0,00
	0,00		0		0		
2 6 2 0	5.366.771,72	0,00	2.015.000	1.450.800	3.465.800	2.066.471,72	165.500,00
	5.366.771,72	0,00	2.015.000	1.450.800	3.465.800	99.693,60	2.000.665,32
	0,00		0		0		

Gesamtübersicht
Außerordentlicher Haushalt
Teilabschnitte

RJ 2016, BP 01-13, 09.03.2017

Teil- abschnitt	Bezeichnung		Anfängliche Zahlungs- rückstände EUR	Laufendes Soll EUR	Gesamt Soll EUR
2 6 2 2	Sportzentrum Wimpassing.	Einnahmen	0,00	5.473.204,73	5.473.204,73
		Ausgaben	0,00	5.473.204,73	5.473.204,73
		Überschuss, Abgang (-)		0,00	
2 6 3 0	Turn- und Sporthallen.	Einnahmen	0,00	72.272,12	72.272,12
		Ausgaben	0,00	72.272,12	72.272,12
		Überschuss, Abgang (-)		0,00	
2 6 3 2	BRP Rotax Halle.	Einnahmen	0,00	19.403,49	19.403,49
		Ausgaben	0,00	19.403,49	19.403,49
		Überschuss, Abgang (-)		0,00	
2 6 4 0	Eislaufplätze und -hallen.	Einnahmen	0,00	791.085,51	791.085,51
		Ausgaben	0,00	791.085,51	791.085,51
		Überschuss, Abgang (-)		0,00	
2 6 5 0	Tennisplätze und -hallen	Einnahmen	0,00	2.859.216,69	2.859.216,69
		Ausgaben	0,00	2.859.216,69	2.859.216,69
		Überschuss, Abgang (-)		0,00	
2 6 9 0	Sonstige Einrichtungen und Maßnahmen	Einnahmen	0,00	91.712,72	91.712,72
		Ausgaben	0,00	91.712,72	91.712,72
		Überschuss, Abgang (-)		0,00	
2 6 9 1	Förderungen.	Einnahmen	0,00	249.803,12	249.803,12
		Ausgaben	0,00	249.803,12	249.803,12
		Überschuss, Abgang (-)		0,00	
2 6 9 2	Förderung von Einrichtungen.	Einnahmen	0,00	1.538.710,89	1.538.710,89
		Ausgaben	0,00	1.538.710,89	1.538.710,89
		Überschuss, Abgang (-)		0,00	
2 7 0 0	Volkshochschulen	Einnahmen	0,00	46.646,37	46.646,37
		Ausgaben	0,00	46.646,37	46.646,37
		Überschuss, Abgang (-)		0,00	

Gesamtübersicht
Außerordentlicher Haushalt
Teilabschnitte

RJ 2016, BP 01-13, 09.03.2017

Teil- abschnitt	Ist EUR	Schließliche Zahlungs- Rückstände EUR	Voranschlag EUR	Nachtrags- voranschlag EUR	Gesamt- voranschlag EUR	Unterschied zw.	
						Lfd.Soll - Günstiger EUR	Gesamt-VA Ungünstiger EUR
2 6 2 2	5.473.204,73 5.473.204,73	0,00 0,00	120.700 120.700	5.898.600 5.898.600	6.019.300 6.019.300	1.989.704,73 666.695,27	2.535.800,00 120.600,00
	0,00		0		0		
2 6 3 0	72.272,12 72.272,12	0,00 0,00	0 0	91.600 91.600	91.600 91.600	3.872,12 20.080,14	23.200,00 752,26
	0,00		0		0		
2 6 3 2	19.403,49 19.403,49	0,00 0,00	9.200 9.200	10.600 10.600	19.800 19.800	8.911,76 396,51	9.308,27 0,00
	0,00		0		0		
2 6 4 0	791.085,51 791.085,51	0,00 0,00	528.000 528.000	855.900 855.900	1.383.900 1.383.900	146.685,51 592.814,49	739.500,00 0,00
	0,00		0		0		
2 6 5 0	2.859.216,69 2.859.216,69	0,00 0,00	300.000 300.000	2.447.300 2.447.300	2.747.300 2.747.300	174.116,69 38.083,31	62.200,00 150.000,00
	0,00		0		0		
2 6 9 0	91.712,72 91.712,72	0,00 0,00	0 0	91.800 91.800	91.800 91.800	0,00 87,28	87,28 0,00
	0,00		0		0		
2 6 9 1	249.803,12 249.803,12	0,00 0,00	0 0	249.900 249.900	249.900 249.900	0,00 96,88	96,88 0,00
	0,00		0		0		
2 6 9 2	1.538.710,89 1.538.710,89	0,00 0,00	185.300 185.300	1.328.200 1.328.200	1.513.500 1.513.500	162.210,89 23.089,11	137.000,00 48.300,00
	0,00		0		0		
2 7 0 0	46.646,37 46.646,37	0,00 0,00	0 0	46.800 46.800	46.800 46.800	0,00 153,63	153,63 0,00
	0,00		0		0		

Gesamtübersicht
 Außerordentlicher Haushalt
 Teilabschnitte

RJ 2016, BP 01-13, 09.03.2017

Teil- abschnitt	Bezeichnung		Anfängliche Zahlungs- rückstände EUR	Laufendes Soll EUR	Gesamt Soll EUR
2 7 3 1	Stadtbücherei	Einnahmen	0,00	19.277,02	19.277,02
		Ausgaben	0,00	19.277,02	19.277,02
		Überschuss, Abgang (-)		0,00	
	Summe Gruppe 2	Einnahmen	0,00	25.843.652,37	25.843.652,37
		Ausgaben	0,00	25.843.652,37	25.843.652,37
		Überschuss, Abgang (-)		0,00	

Gesamtübersicht
Außerordentlicher Haushalt
Teilabschnitte

RJ 2016, BP 01-13, 09.03.2017

Teil- abschnitt	Ist EUR	Schließliche Zahlungs- Rückstände EUR	Voranschlag EUR	Nachtrags- voranschlag EUR	Gesamt- voranschlag EUR	Unterschied zw.	
						Lfd.Soll - Günstiger EUR	Gesamt-VA Ungünstiger EUR
2 7 3 1	19.277,02	0,00	0	19.400	19.400	0,00	122,98
	19.277,02	0,00	0	19.400	19.400	122,98	0,00
	0,00		0		0		
	25.843.652,37	0,00	6.195.700	21.153.000	27.348.700	7.992.475,42	9.497.523,05
	25.843.652,37	0,00	6.195.700	21.153.000	27.348.700	3.929.688,47	2.424.640,84
	0,00		0		0		

Teil- abschnitt	Bezeichnung		Anfängliche Zahlungs- rückstände EUR	Laufendes Soll EUR	Gesamt Soll EUR
3 0 0 1	Kulturaktivitäten.	Einnahmen	0,00	665,32	665,32
		Ausgaben	0,00	665,32	665,32
		Überschuss, Abgang (-)		0,00	
3 2 0 1	Musikschule.	Einnahmen	0,00	0,00	0,00
		Ausgaben	0,00	0,00	0,00
		Überschuss, Abgang (-)		0,00	
3 2 3 1	Stadttheater - Gebäude	Einnahmen	0,00	84.376,57	84.376,57
		Ausgaben	0,00	84.376,57	84.376,57
		Überschuss, Abgang (-)		0,00	
3 2 3 2	Stadttheater - Veranstaltungen	Einnahmen	0,00	0,00	0,00
		Ausgaben	0,00	0,00	0,00
		Überschuss, Abgang (-)		0,00	
3 2 9 1	Sonstige kulturelle Veranstaltungen.	Einnahmen	0,00	546,21	546,21
		Ausgaben	0,00	546,21	546,21
		Überschuss, Abgang (-)		0,00	
3 4 0 0	Museen	Einnahmen	0,00	180.971,74	180.971,74
		Ausgaben	0,00	180.971,74	180.971,74
		Überschuss, Abgang (-)		0,00	
3 6 0 2	Burg - Museum.	Einnahmen	0,00	57.117,47	57.117,47
		Ausgaben	0,00	57.117,47	57.117,47
		Überschuss, Abgang (-)		0,00	
3 6 0 3	Minoriten - Museum	Einnahmen	0,00	45.756,84	45.756,84
		Ausgaben	0,00	45.756,84	45.756,84
		Überschuss, Abgang (-)		0,00	
3 6 1 0	Nichtwissenschaftliche Archive	Einnahmen	0,00	1.895,13	1.895,13
		Ausgaben	0,00	1.895,13	1.895,13
		Überschuss, Abgang (-)		0,00	

Gesamtübersicht
Außerordentlicher Haushalt
Teilabschnitte

RJ 2016, BP 01-13, 09.03.2017

Teil- abschnitt	Ist EUR	Schließliche Zahlungs- Rückstände EUR	Voranschlag EUR	Nachtrags- voranschlag EUR	Gesamt- voranschlag EUR	Unterschied zw.	
						Lfd.Soll - Günstiger EUR	Gesamt-VA Ungünstiger EUR
3 0 0 1	665,32 665,32	0,00 0,00	0 0	0 0	0 0	665,32 0,00	0,00 665,32
	0,00		0		0		
3 2 0 1	0,00 0,00	0,00 0,00	0 0	0 0	0 0	0,00 0,00	0,00 0,00
	0,00		0		0		
3 2 3 1	84.376,57 84.376,57	0,00 0,00	30.000 30.000	84.800 84.800	114.800 114.800	18.492,00 30.423,43	48.915,43 0,00
	0,00		0		0		
3 2 3 2	0,00 0,00	0,00 0,00	0 0	0 0	0 0	0,00 0,00	0,00 0,00
	0,00		0		0		
3 2 9 1	546,21 546,21	0,00 0,00	0 0	0 0	0 0	546,21 0,00	0,00 546,21
	0,00		0		0		
3 4 0 0	180.971,74 180.971,74	0,00 0,00	0 0	181.100 181.100	181.100 181.100	0,00 128,26	128,26 0,00
	0,00		0		0		
3 6 0 2	57.117,47 57.117,47	0,00 0,00	16.000 16.000	41.800 41.800	57.800 57.800	0,00 682,53	682,53 0,00
	0,00		0		0		
3 6 0 3	45.756,84 45.756,84	0,00 0,00	0 0	45.500 45.500	45.500 45.500	256,84 143,47	0,00 400,31
	0,00		0		0		
3 6 1 0	1.895,13 1.895,13	0,00 0,00	12.500 12.500	20.100 20.100	32.600 32.600	95,13 30.800,00	30.800,00 95,13
	0,00		0		0		

Gesamtübersicht
Außerordentlicher Haushalt
Teilabschnitte

RJ 2016, BP 01-13, 09.03.2017

Teil- abschnitt	Bezeichnung		Anfängliche Zahlungs- rückstände EUR	Laufendes Soll EUR	Gesamt Soll EUR
3 6 2 0	Denkmalpflege.	Einnahmen	0,00	137.222,89	137.222,89
		Ausgaben	0,00	137.222,89	137.222,89
		Überschuss, Abgang (-)		0,00	
3 8 0 1	Medien Kultur Haus	Einnahmen	0,00	329.011,06	329.011,06
		Ausgaben	0,00	329.011,06	329.011,06
		Überschuss, Abgang (-)		0,00	
3 9 0 0	Kirchliche Angelegenheiten	Einnahmen	0,00	420.471,24	420.471,24
		Ausgaben	0,00	420.471,24	420.471,24
		Überschuss, Abgang (-)		0,00	
	Summe Gruppe 3	Einnahmen	0,00	1.258.034,47	1.258.034,47
		Ausgaben	0,00	1.258.034,47	1.258.034,47
		Überschuss, Abgang (-)		0,00	

Gesamtübersicht
Außerordentlicher Haushalt
Teilabschnitte

RJ 2016, BP 01-13, 09.03.2017

Teil- abschnitt	Ist EUR	Schließliche Zahlungs- Rückstände EUR	Voranschlag EUR	Nachtrags- voranschlag EUR	Gesamt- voranschlag EUR	Unterschied zw.	
						Lfd.Soll - Günstiger EUR	Gesamt-VA - Ungünstiger EUR
3 6 2 0	137.222,89	0,00	0	137.300	137.300	0,00	77,11
	137.222,89	0,00	0	137.300	137.300	77,11	0,00
	0,00		0		0		
3 8 0 1	329.011,06	0,00	0	329.100	329.100	0,00	88,94
	329.011,06	0,00	0	329.100	329.100	88,94	0,00
	0,00		0		0		
3 9 0 0	420.471,24	0,00	59.200	361.400	420.600	94.071,24	94.200,00
	420.471,24	0,00	59.200	361.400	420.600	128,76	0,00
	0,00		0		0		
	1.258.034,47	0,00	117.700	1.201.100	1.318.800	114.126,74	174.892,27
	1.258.034,47	0,00	117.700	1.201.100	1.318.800	62.472,50	1.706,97
	0,00		0		0		

Teil- abschnitt	Bezeichnung		Anfängliche Zahlungs- rückstände EUR	Laufendes Soll EUR	Gesamt Soll EUR
4 0 0 1	Soziale Hilfen	Einnahmen	0,00	43.047,81	43.047,81
		Ausgaben	0,00	43.047,81	43.047,81
		Überschuss, Abgang (-)		0,00	
4 0 1 1	Kinder- und Jugendhilfe.	Einnahmen	0,00	1.374,20	1.374,20
		Ausgaben	0,00	1.374,20	1.374,20
		Überschuss, Abgang (-)		0,00	
4 1 1 0	Maßnahmen der allgemeinen Sozialhilfe.	Einnahmen	0,00	426.802,56	426.802,56
		Ausgaben	0,00	426.802,56	426.802,56
		Überschuss, Abgang (-)		0,00	
4 1 3 0	Maßnahmen der Behindertenhilfe	Einnahmen	0,00	48.307,99	48.307,99
		Ausgaben	0,00	48.307,99	48.307,99
		Überschuss, Abgang (-)		0,00	
4 2 2 0	Tagesheimstätten	Einnahmen	0,00	0,00	0,00
		Ausgaben	0,00	0,00	0,00
		Überschuss, Abgang (-)		0,00	
4 2 9 0	Sonstige Einrichtungen und Maßnahmen	Einnahmen	0,00	64.750,54	64.750,54
		Ausgaben	0,00	64.750,54	64.750,54
		Überschuss, Abgang (-)		0,00	
4 2 9 1	Förderung der freien Wohlfahrt	Einnahmen	0,00	428.233,92	428.233,92
		Ausgaben	0,00	428.233,92	428.233,92
		Überschuss, Abgang (-)		0,00	
4 2 9 2	Seniorenbetreuung.	Einnahmen	0,00	0,00	0,00
		Ausgaben	0,00	0,00	0,00
		Überschuss, Abgang (-)		0,00	
4 2 9 5	Mobile Altenhilfe.	Einnahmen	0,00	891,48	891,48
		Ausgaben	0,00	891,48	891,48
		Überschuss, Abgang (-)		0,00	

Gesamtübersicht
Außerordentlicher Haushalt
Teilabschnitte

RJ 2016, BP 01-13, 09.03.2017

Teil- abschnitt	Ist EUR	Schließliche Zahlungs- Rückstände EUR	Voranschlag EUR	Nachtrags- voranschlag EUR	Gesamt- voranschlag EUR	Unterschied zw.	
						Lfd.Soll - Günstiger EUR	Gesamt-VA Ungünstiger EUR
4 0 0 1	43.047,81 43.047,81	0,00 0,00	69.000 69.000	0 0	69.000 69.000	6,79 26.325,62	25.958,98 373,43
	0,00		0		0		
4 0 1 1	1.374,20 1.374,20	0,00 0,00	0 0	1.200 1.200	1.200 1.200	174,20 0,00	0,00 174,20
	0,00		0		0		
4 1 1 0	426.802,56 426.802,56	0,00 0,00	137.000 137.000	291.900 291.900	428.900 428.900	134.902,56 2.097,44	137.000,00 0,00
	0,00		0		0		
4 1 3 0	48.307,99 48.307,99	0,00 0,00	0 0	48.400 48.400	48.400 48.400	0,00 92,01	92,01 0,00
	0,00		0		0		
4 2 2 0	0,00 0,00	0,00 0,00	0 0	0 0	0 0	0,00 0,00	0,00 0,00
	0,00		0		0		
4 2 9 0	64.750,54 64.750,54	0,00 0,00	48.000 48.000	60.100 60.100	108.100 108.100	0,00 43.349,46	43.349,46 0,00
	0,00		0		0		
4 2 9 1	428.233,92 428.233,92	0,00 0,00	0 0	428.400 428.400	428.400 428.400	0,00 166,08	166,08 0,00
	0,00		0		0		
4 2 9 2	0,00 0,00	0,00 0,00	0 0	0 0	0 0	0,00 0,00	0,00 0,00
	0,00		0		0		
4 2 9 5	891,48 891,48	0,00 0,00	0 0	0 0	0 0	891,48 0,00	0,00 891,48
	0,00		0		0		

Gesamtübersicht
Außerordentlicher Haushalt
Teilabschnitte

RJ 2016, BP 01-13, 09.03.2017

Teil- abschnitt	Bezeichnung		Anfängliche Zahlungs- rückstände EUR	Laufendes Soll EUR	Gesamt Soll EUR
4 2 9 8	Betreute Wohngemeinschaft für Menschen mit Demenz. .	Einnahmen	0,00	281.675,89	281.675,89
		Ausgaben	0,00	281.675,89	281.675,89
		Überschuss, Abgang (-)		0,00	
4 3 9 2	Soziale Dienste für Kinder und Jugendliche	Einnahmen	0,00	2.863,83	2.863,83
		Ausgaben	0,00	2.863,83	2.863,83
		Überschuss, Abgang (-)		0,00	
4 8 4 0	Förderung der Althausanierung	Einnahmen	0,00	105.961,77	105.961,77
		Ausgaben	0,00	105.961,77	105.961,77
		Überschuss, Abgang (-)		0,00	
	Summe Gruppe 4	Einnahmen	0,00	1.403.909,99	1.403.909,99
		Ausgaben	0,00	1.403.909,99	1.403.909,99
		Überschuss, Abgang (-)		0,00	

Gesamtübersicht
Außerordentlicher Haushalt
Teilabschnitte

RJ 2016, BP 01-13, 09.03.2017

Teil- abschnitt	Ist EUR	Schließliche Zahlungs- Rückstände EUR	Voranschlag EUR	Nachtrags- voranschlag EUR	Gesamt- voranschlag EUR	Unterschied zw.	
						Lfd.Soll - Günstiger EUR	Gesamt-VA Ungünstiger EUR
4 2 9 8	281.675,89	0,00	0	281.800	281.800	51.925,89	52.050,00
	281.675,89	0,00	0	281.800	281.800	154,45	30,34
	0,00		0		0		
4 3 9 2	2.863,83	0,00	0	2.100	2.100	763,83	0,00
	2.863,83	0,00	0	2.100	2.100	0,00	763,83
	0,00		0		0		
4 8 4 0	105.961,77	0,00	95.000	101.700	196.700	10.961,77	101.700,00
	105.961,77	0,00	95.000	101.700	196.700	196.700,00	105.961,77
	0,00		0		0		
	1.403.909,99	0,00	349.000	1.215.600	1.564.600	199.626,52	360.316,53
	1.403.909,99	0,00	349.000	1.215.600	1.564.600	268.885,06	108.195,05
	0,00		0		0		

Teil- abschnitt	Bezeichnung		Anfängliche Zahlungs- rückstände EUR	Laufendes Soll EUR	Gesamt Soll EUR
5 0 0 1	Sanitätsdienst	Einnahmen	0,00	19.927,54	19.927,54
		Ausgaben	0,00	19.927,54	19.927,54
		Überschuss, Abgang (-)		0,00	
5 0 1 0	Umweltschutz	Einnahmen	0,00	0,00	0,00
		Ausgaben	0,00	0,00	0,00
		Überschuss, Abgang (-)		0,00	
5 1 0 0	Medizinische Bereichsversorgung.	Einnahmen	0,00	1.685,84	1.685,84
		Ausgaben	0,00	1.685,84	1.685,84
		Überschuss, Abgang (-)		0,00	
5 1 1 1	Mutterberatung	Einnahmen	0,00	4.614,78	4.614,78
		Ausgaben	0,00	4.614,78	4.614,78
		Überschuss, Abgang (-)		0,00	
5 1 1 3	Familienberatung	Einnahmen	0,00	626,23	626,23
		Ausgaben	0,00	626,23	626,23
		Überschuss, Abgang (-)		0,00	
5 1 2 2	Drogenberatungsstelle Circle	Einnahmen	0,00	2.712,15	2.712,15
		Ausgaben	0,00	2.712,15	2.712,15
		Überschuss, Abgang (-)		0,00	
5 1 2 4	Suchtprävention.	Einnahmen	0,00	0,00	0,00
		Ausgaben	0,00	0,00	0,00
		Überschuss, Abgang (-)		0,00	
5 1 9 3	Sozialpsychische Beratungsdienste.	Einnahmen	0,00	0,00	0,00
		Ausgaben	0,00	0,00	0,00
		Überschuss, Abgang (-)		0,00	
5 2 9 0	Sonstige Einrichtungen und Maßnahmen	Einnahmen	0,00	45.000,00	45.000,00
		Ausgaben	0,00	45.000,00	45.000,00
		Überschuss, Abgang (-)		0,00	

Gesamtübersicht
Außerordentlicher Haushalt
Teilabschnitte

RJ 2016, BP 01-13, 09.03.2017

Teil- abschnitt	Ist EUR	Schließliche Zahlungs- Rückstände EUR	Voranschlag EUR	Nachtrags- voranschlag EUR	Gesamt- voranschlag EUR	Unterschied zw.	
						Lfd.Soll - Günstiger EUR	Gesamt-VA Ungünstiger EUR
5 0 0 1	19.927,54 19.927,54	0,00 0,00	17.000 17.000	3.600 3.600	20.600 20.600	637,62 1.310,08	1.310,08 637,62
	0,00		0		0		
5 0 1 0	0,00 0,00	0,00 0,00	0 0	0 0	0 0	0,00 0,00	0,00 0,00
	0,00		0		0		
5 1 0 0	1.685,84 1.685,84	0,00 0,00	0 0	1.800 1.800	1.800 1.800	600,00 114,16	714,16 0,00
	0,00		0		0		
5 1 1 1	4.614,78 4.614,78	0,00 0,00	0 0	4.800 4.800	4.800 4.800	0,00 185,22	185,22 0,00
	0,00		0		0		
5 1 1 3	626,23 626,23	0,00 0,00	0 0	0 0	0 0	626,23 0,00	0,00 626,23
	0,00		0		0		
5 1 2 2	2.712,15 2.712,15	0,00 0,00	0 0	2.900 2.900	2.900 2.900	0,00 187,85	187,85 0,00
	0,00		0		0		
5 1 2 4	0,00 0,00	0,00 0,00	0 0	0 0	0 0	0,00 0,00	0,00 0,00
	0,00		0		0		
5 1 9 3	0,00 0,00	0,00 0,00	0 0	0 0	0 0	0,00 0,00	0,00 0,00
	0,00		0		0		
5 2 9 0	45.000,00 45.000,00	0,00 0,00	45.000 45.000	0 0	45.000 45.000	0,00 0,00	0,00 0,00
	0,00		0		0		

Gesamtübersicht
 Außerordentlicher Haushalt
 Teilabschnitte

RJ 2016, BP 01-13, 09.03.2017

Teil- abschnitt	Bezeichnung		Anfängliche Zahlungs- rückstände EUR	Laufendes Soll EUR	Gesamt Soll EUR
5 8 0 0	Einrichtungen der Veterinärmedizin	Einnahmen	0,00	81.916,69	81.916,69
		Ausgaben	0,00	81.916,69	81.916,69
		Überschuss, Abgang (-)		0,00	
	Summe Gruppe 5	Einnahmen	0,00	156.483,23	156.483,23
		Ausgaben	0,00	156.483,23	156.483,23
		Überschuss, Abgang (-)		0,00	

Gesamtübersicht
Außerordentlicher Haushalt
Teilabschnitte

RJ 2016, BP 01-13, 09.03.2017

Teil- abschnitt	Ist EUR	Schließliche Zahlungs- Rückstände EUR	Voranschlag EUR	Nachtrags- voranschlag EUR	Gesamt- voranschlag EUR	Unterschied zw.	
						Lfd.Soll - Günstiger EUR	Gesamt-VA Ungünstiger EUR
5 8 0 0	81.916,69	0,00	0	92.300	92.300	15,85	10.399,16
	81.916,69	0,00	0	92.300	92.300	10.399,16	15,85
	0,00		0		0		
	156.483,23	0,00	62.000	105.400	167.400	1.879,70	12.796,47
	156.483,23	0,00	62.000	105.400	167.400	12.196,47	1.279,70
	0,00		0		0		

Teil- abschnitt	Bezeichnung		Anfängliche Zahlungs- rückstände EUR	Laufendes Soll EUR	Gesamt Soll EUR
6 0 0 1	Straßen- und Brückenbau.	Einnahmen	0,00	14.097,31	14.097,31
		Ausgaben	0,00	14.097,31	14.097,31
		Überschuss, Abgang (-)		0,00	
6 1 0 0	Bundesstraßen.	Einnahmen	0,00	100.000,00	100.000,00
		Ausgaben	0,00	100.000,00	100.000,00
		Überschuss, Abgang (-)		0,00	
6 1 1 0	Landesstraßen.	Einnahmen	0,00	574.147,66	574.147,66
		Ausgaben	0,00	574.147,66	574.147,66
		Überschuss, Abgang (-)		0,00	
6 1 2 0	Gemeindestraßen.	Einnahmen	0,00	4.521.260,90	4.521.260,90
		Ausgaben	0,00	4.521.260,90	4.521.260,90
		Überschuss, Abgang (-)		0,00	
6 1 6 0	Sonstige Straßen und Wege.	Einnahmen	0,00	229.629,13	229.629,13
		Ausgaben	0,00	229.629,13	229.629,13
		Überschuss, Abgang (-)		0,00	
6 1 7 1	Straßenmeisterei	Einnahmen	0,00	503.101,11	503.101,11
		Ausgaben	0,00	503.101,11	503.101,11
		Überschuss, Abgang (-)		0,00	
6 3 9 0	Sonstige Einrichtungen und Maßnahmen	Einnahmen	0,00	341.324,99	341.324,99
		Ausgaben	0,00	341.324,99	341.324,99
		Überschuss, Abgang (-)		0,00	
6 4 0 0	Einrichtungen und Maßnahmen nach der Straßenverkehrs	Einnahmen	0,00	778.920,00	778.920,00
		Ausgaben	0,00	778.920,00	778.920,00
		Überschuss, Abgang (-)		0,00	
6 4 0 1	Parkraumbewirtschaftung.	Einnahmen	0,00	0,00	0,00
		Ausgaben	0,00	0,00	0,00
		Überschuss, Abgang (-)		0,00	

Gesamtübersicht
Außerordentlicher Haushalt
Teilabschnitte

RJ 2016, BP 01-13, 09.03.2017

Teil- abschnitt	Ist EUR	Schließliche Zahlungs- Rückstände EUR	Voranschlag EUR	Nachtrags- voranschlag EUR	Gesamt- voranschlag EUR	Unterschied zw.	
						Lfd.Soll - Günstiger EUR	Gesamt-VA Ungünstiger EUR
6 0 0 1	14.097,31 14.097,31	0,00 0,00	45.000 45.000	12.600 12.600	57.600 57.600	0,00 45.000,00	43.502,69 1.497,31
	0,00		0		0		
6 1 0 0	100.000,00 100.000,00	0,00 0,00	3.100.000 3.100.000	0 0	3.100.000 3.100.000	0,00 3.100.000,00	3.000.000,00 100.000,00
	0,00		0		0		
6 1 1 0	574.147,66 574.147,66	0,00 0,00	0 0	574.200 574.200	574.200 574.200	0,00 52,34	52,34 0,00
	0,00		0		0		
6 1 2 0	4.521.260,90 4.521.260,90	0,00 0,00	2.103.900 2.103.900	5.606.000 5.606.000	7.709.900 7.709.900	531.509,50 3.188.639,10	3.720.148,60 0,00
	0,00		0		0		
6 1 6 0	229.629,13 229.629,13	0,00 0,00	60.000 60.000	483.900 483.900	543.900 543.900	24.329,13 314.270,87	338.600,00 0,00
	0,00		0		0		
6 1 7 1	503.101,11 503.101,11	0,00 0,00	153.000 153.000	488.500 488.500	641.500 641.500	12.362,81 286.398,89	150.761,70 148.000,00
	0,00		0		0		
6 3 9 0	341.324,99 341.324,99	0,00 0,00	135.000 135.000	351.100 351.100	486.100 486.100	3.282,74 144.775,01	148.057,75 0,00
	0,00		0		0		
6 4 0 0	778.920,00 778.920,00	0,00 0,00	80.000 80.000	756.000 756.000	836.000 836.000	88.920,00 57.179,81	146.000,00 99,81
	0,00		0		0		
6 4 0 1	0,00 0,00	0,00 0,00	60.000 60.000	0 0	60.000 60.000	0,00 60.000,00	60.000,00 0,00
	0,00		0		0		

Gesamtübersicht
 Außerordentlicher Haushalt
 Teilabschnitte

RJ 2016, BP 01-13, 09.03.2017

Teil- abschnitt	Bezeichnung		Anfängliche Zahlungs- rückstände EUR	Laufendes Soll EUR	Gesamt Soll EUR
6 5 0 0	Eisenbahnen.	Einnahmen	0,00	158.398,59	158.398,59
		Ausgaben	0,00	158.398,59	158.398,59
		Überschuss, Abgang (-)		0,00	
6 7 1 1	Flugplatzverwaltung.	Einnahmen	0,00	11.812,93	11.812,93
		Ausgaben	0,00	11.812,93	11.812,93
		Überschuss, Abgang (-)		0,00	
	Summe Gruppe 6	Einnahmen	0,00	7.232.692,62	7.232.692,62
		Ausgaben	0,00	7.232.692,62	7.232.692,62
		Überschuss, Abgang (-)		0,00	

Gesamtübersicht
Außerordentlicher Haushalt
Teilabschnitte

RJ 2016, BP 01-13, 09.03.2017

Teil- abschnitt	Ist EUR	Schließliche Zahlungs- Rückstände EUR	Voranschlag EUR	Nachtrags- voranschlag EUR	Gesamt- voranschlag EUR	Unterschied zw.	
						Lfd.Soll - Günstiger EUR	Gesamt-VA Ungünstiger EUR
6 5 0 0	158.398,59	0,00	1.950.000	267.400	2.217.400	45.898,59	2.104.900,00
	158.398,59	0,00	1.950.000	267.400	2.217.400	2.059.001,41	0,00
	0,00			0	0		
6 7 1 1	11.812,93	0,00	0	16.800	16.800	0,00	4.987,07
	11.812,93	0,00	0	16.800	16.800	4.987,07	0,00
	0,00			0	0		
	7.232.692,62	0,00	7.686.900	8.556.500	16.243.400	706.302,77	9.717.010,15
	7.232.692,62	0,00	7.686.900	8.556.500	16.243.400	9.260.304,50	249.597,12
	0,00		0	0	0		

Gesamtübersicht
 Außerordentlicher Haushalt
 Teilabschnitte

RJ 2016, BP 01-13, 09.03.2017

Teil- abschnitt	Bezeichnung		Anfängliche Zahlungs- rückstände EUR	Laufendes Soll EUR	Gesamt Soll EUR
7 8 2 0	Wirtschaftspolitische Maßnahmen	Einnahmen	0,00	282.672,93	282.672,93
		Ausgaben	0,00	282.672,93	282.672,93
		Überschuss, Abgang (-)		0,00	
7 8 9 0	Sonstige Einrichtungen und Maßnahmen	Einnahmen	0,00	0,00	0,00
		Ausgaben	0,00	0,00	0,00
		Überschuss, Abgang (-)		0,00	
	Summe Gruppe 7	Einnahmen	0,00	282.672,93	282.672,93
		Ausgaben	0,00	282.672,93	282.672,93
		Überschuss, Abgang (-)		0,00	

Gesamtübersicht
Außerordentlicher Haushalt
Teilabschnitte

RJ 2016, BP 01-13, 09.03.2017

Teil- abschnitt	Ist EUR	Schließliche Zahlungs- Rückstände EUR	Voranschlag EUR	Nachtrags- voranschlag EUR	Gesamt- voranschlag EUR	Unterschied zw.	
						Lfd.Soll - Günstiger EUR	Gesamt-VA Ungünstiger EUR
7 8 2 0	282.672,93	0,00	50.000	232.900	282.900	49.823,71	50.050,78
	282.672,93	0,00	50.000	232.900	282.900	227,07	0,00
	0,00		0		0		
7 8 9 0	0,00	0,00	0	0	0	0,00	0,00
	0,00	0,00	0	0	0	0,00	0,00
	0,00		0		0		
	282.672,93	0,00	50.000	232.900	282.900	49.823,71	50.050,78
	282.672,93	0,00	50.000	232.900	282.900	227,07	0,00
	0,00		0		0		

Teil- abschnitt	Bezeichnung		Anfängliche Zahlungs- rückstände EUR	Laufendes Soll EUR	Gesamt Soll EUR
8 0 0 1	Gebäudeverwaltung.	Einnahmen	0,00	0,00	0,00
		Ausgaben	0,00	0,00	0,00
		Überschuss, Abgang (-)		0,00	
8 1 0 1	Wasserleitungsbaudienst.	Einnahmen	0,00	0,00	0,00
		Ausgaben	0,00	0,00	0,00
		Überschuss, Abgang (-)		0,00	
8 1 4 0	Straßenreinigung	Einnahmen	0,00	99.028,46	99.028,46
		Ausgaben	0,00	99.028,46	99.028,46
		Überschuss, Abgang (-)		0,00	
8 1 5 0	Park- und Gartenanlagen, Kinderspielplätze	Einnahmen	0,00	1.099.401,66	1.099.401,66
		Ausgaben	0,00	1.099.401,66	1.099.401,66
		Überschuss, Abgang (-)		0,00	
8 1 6 0	Öffentliche Beleuchtung und öffentliche Uhren.	Einnahmen	0,00	2.068.369,08	2.068.369,08
		Ausgaben	0,00	2.068.369,08	2.068.369,08
		Überschuss, Abgang (-)		0,00	
8 1 7 0	Friedhof	Einnahmen	0,00	419.420,76	419.420,76
		Ausgaben	0,00	419.420,76	419.420,76
		Überschuss, Abgang (-)		0,00	
8 2 0 0	Zentrale Betriebsverwaltung.	Einnahmen	0,00	0,00	0,00
		Ausgaben	0,00	0,00	0,00
		Überschuss, Abgang (-)		0,00	
8 2 0 1	Werkstättenbetrieb	Einnahmen	0,00	6.538,77	6.538,77
		Ausgaben	0,00	6.538,77	6.538,77
		Überschuss, Abgang (-)		0,00	
8 2 1 2	KFZ-Werkstätte	Einnahmen	0,00	246.342,69	246.342,69
		Ausgaben	0,00	246.342,69	246.342,69
		Überschuss, Abgang (-)		0,00	

Gesamtübersicht
Außerordentlicher Haushalt
Teilabschnitte

RJ 2016, BP 01-13, 09.03.2017

Teil- abschnitt	Ist EUR	Schließliche Zahlungs- Rückstände EUR	Voranschlag EUR	Nachtrags- voranschlag EUR	Gesamt- voranschlag EUR	Unterschied zw.	
						Lfd.Soll - Günstiger EUR	Gesamt-VA Ungünstiger EUR
8 0 0 1	0,00 0,00	0,00 0,00	0 0	0 0	0 0	0,00 0,00	0,00 0,00
	0,00		0		0		
8 1 0 1	0,00 0,00	0,00 0,00	0 0	0 0	0 0	0,00 0,00	0,00 0,00
	0,00		0		0		
8 1 4 0	99.028,46 99.028,46	0,00 0,00	17.000 17.000	299.400 299.400	316.400 316.400	2.794,34 234.371,54	220.165,88 17.000,00
	0,00		0		0		
8 1 5 0	1.099.401,66 1.099.401,66	0,00 0,00	247.000 247.000	1.405.700 1.405.700	1.652.700 1.652.700	440.361,22 578.298,34	993.659,56 25.000,00
	0,00		0		0		
8 1 6 0	2.068.369,08 2.068.369,08	0,00 0,00	342.200 342.200	1.890.200 1.890.200	2.232.400 2.232.400	156.443,90 345.275,47	320.474,82 181.244,55
	0,00		0		0		
8 1 7 0	419.420,76 419.420,76	0,00 0,00	200.000 200.000	532.400 532.400	732.400 732.400	140.120,76 322.819,46	453.100,00 9.840,22
	0,00		0		0		
8 2 0 0	0,00 0,00	0,00 0,00	0 0	0 0	0 0	0,00 0,00	0,00 0,00
	0,00		0		0		
8 2 0 1	6.538,77 6.538,77	0,00 0,00	0 0	12.000 12.000	12.000 12.000	6.538,77 12.000,00	12.000,00 6.538,77
	0,00		0		0		
8 2 1 2	246.342,69 246.342,69	0,00 0,00	40.000 40.000	263.100 263.100	303.100 303.100	387,55 56.757,31	57.144,86 0,00
	0,00		0		0		

Teil- abschnitt	Bezeichnung		Anfängliche Zahlungs- rückstände EUR	Laufendes Soll EUR	Gesamt Soll EUR
8 2 8 1	Wochen- und Jahrmärkte	Einnahmen	0,00	70.487,71	70.487,71
		Ausgaben	0,00	70.487,71	70.487,71
		Überschuss, Abgang (-)		0,00	
8 3 0 1	Tiergarten Wels.	Einnahmen	0,00	805.448,15	805.448,15
		Ausgaben	0,00	805.448,15	805.448,15
		Überschuss, Abgang (-)		0,00	
8 3 1 0	Freibad.	Einnahmen	0,00	504.773,85	504.773,85
		Ausgaben	0,00	504.773,85	504.773,85
		Überschuss, Abgang (-)		0,00	
8 4 0 0	Grundbesitz.	Einnahmen	0,00	178.904,48	178.904,48
		Ausgaben	0,00	178.904,48	178.904,48
		Überschuss, Abgang (-)		0,00	
8 4 6 0	Wohn- und Geschäftsgebäude	Einnahmen	0,00	403.289,98	403.289,98
		Ausgaben	0,00	403.289,98	403.289,98
		Überschuss, Abgang (-)		0,00	
8 5 2 1	Betriebe der Müllbeseitigung - Abfallabfuhr.	Einnahmen	0,00	218.443,24	218.443,24
		Ausgaben	0,00	218.443,24	218.443,24
		Überschuss, Abgang (-)		0,00	
8 5 2 3	Betriebe der Müllbeseitigung - Abfallwirtschaft.	Einnahmen	0,00	1.634.387,11	1.634.387,11
		Ausgaben	0,00	1.634.387,11	1.634.387,11
		Überschuss, Abgang (-)		0,00	
8 5 9 1	Haus Leopold Spitzer	Einnahmen	0,00	50.651,47	50.651,47
		Ausgaben	0,00	50.651,47	50.651,47
		Überschuss, Abgang (-)		0,00	
8 5 9 2	Haus Neustadt.	Einnahmen	0,00	129.598,43	129.598,43
		Ausgaben	0,00	129.598,43	129.598,43
		Überschuss, Abgang (-)		0,00	

Gesamtübersicht
Außerordentlicher Haushalt
Teilabschnitte

RJ 2016, BP 01-13, 09.03.2017

Teil- abschnitt	Ist EUR	Schließliche Zahlungs- Rückstände EUR	Voranschlag EUR	Nachtrags- voranschlag EUR	Gesamt- voranschlag EUR	Unterschied zw.	
						Lfd.Soll - Günstiger EUR	Gesamt-VA Ungünstiger EUR
8 2 8 1	70.487,71	0,00	110.000	75.100	185.100	22.587,71	137.200,00
	70.487,71	0,00	110.000	75.100	185.100	114.944,95	332,66
	0,00		0		0		
8 3 0 1	805.448,15	0,00	25.000	962.400	987.400	23.848,15	205.800,00
	805.448,15	0,00	25.000	962.400	987.400	182.720,96	769,11
	0,00		0		0		
8 3 1 0	504.773,85	0,00	100.000	578.700	678.700	8.295,65	182.221,80
	504.773,85	0,00	100.000	578.700	678.700	173.926,15	0,00
	0,00		0		0		
8 4 0 0	178.904,48	0,00	1.630.500	176.400	1.806.900	0,00	1.627.995,52
	178.904,48	0,00	1.630.500	176.400	1.806.900	1.627.995,52	0,00
	0,00		0		0		
8 4 6 0	403.289,98	0,00	0	46.100	46.100	363.189,98	6.000,00
	403.289,98	0,00	0	46.100	46.100	336,00	357.525,98
	0,00		0		0		
8 5 2 1	218.443,24	0,00	0	207.900	207.900	10.645,09	101,85
	218.443,24	0,00	0	207.900	207.900	101,85	10.645,09
	0,00		0		0		
8 5 2 3	1.634.387,11	0,00	0	1.634.500	1.634.500	0,00	112,89
	1.634.387,11	0,00	0	1.634.500	1.634.500	112,89	0,00
	0,00		0		0		
8 5 9 1	50.651,47	0,00	12.000	43.900	55.900	4.811,75	10.060,28
	50.651,47	0,00	12.000	43.900	55.900	5.891,12	642,59
	0,00		0		0		
8 5 9 2	129.598,43	0,00	18.000	134.500	152.500	71.516,82	94.418,39
	129.598,43	0,00	18.000	134.500	152.500	23.742,39	840,82
	0,00		0		0		

Teil- abschnitt	Bezeichnung		Anfängliche Zahlungs- rückstände EUR	Laufendes Soll EUR	Gesamt Soll EUR
8 5 9 3	Hallenbad.	Einnahmen	0,00	366.488,27	366.488,27
		Ausgaben	0,00	366.488,27	366.488,27
		Überschuss, Abgang (-)		0,00	
8 5 9 4	Haus Vogelweide.	Einnahmen	0,00	90.000,00	90.000,00
		Ausgaben	0,00	90.000,00	90.000,00
		Überschuss, Abgang (-)		0,00	
8 5 9 5	Haus Hans Sachs Straße	Einnahmen	0,00	3.029.113,63	3.029.113,63
		Ausgaben	0,00	3.029.113,63	3.029.113,63
		Überschuss, Abgang (-)		0,00	
8 5 9 6	Haus Noitzmühle.	Einnahmen	0,00	117,56	117,56
		Ausgaben	0,00	117,56	117,56
		Überschuss, Abgang (-)		0,00	
8 6 0 1	Stadtgärtnerei	Einnahmen	0,00	411.535,00	411.535,00
		Ausgaben	0,00	411.535,00	411.535,00
		Überschuss, Abgang (-)		0,00	
8 9 4 2	Stadthalle	Einnahmen	0,00	248.715,26	248.715,26
		Ausgaben	0,00	248.715,26	248.715,26
		Überschuss, Abgang (-)		0,00	
8 9 4 4	Veranstaltungszentrum Minoriten.	Einnahmen	0,00	24.878,67	24.878,67
		Ausgaben	0,00	24.878,67	24.878,67
		Überschuss, Abgang (-)		0,00	
	Summe Gruppe 8	Einnahmen	0,00	12.105.934,23	12.105.934,23
		Ausgaben	0,00	12.105.934,23	12.105.934,23
		Überschuss, Abgang (-)		0,00	

Gesamtübersicht
Außerordentlicher Haushalt
Teilabschnitte

RJ 2016, BP 01-13, 09.03.2017

Teil- abschnitt	Ist EUR	Schließliche Zahlungs- Rückstände EUR	Voranschlag EUR	Nachtrags- voranschlag EUR	Gesamt- voranschlag EUR	Unterschied zw.	
						Lfd.Soll - Günstiger EUR	Gesamt-VA Ungünstiger EUR
8 5 9 3	366.488,27	0,00	120.000	386.600	506.600	0,00	140.111,73
	366.488,27	0,00	120.000	386.600	506.600	140.111,73	0,00
	0,00		0		0		
8 5 9 4	90.000,00	0,00	336.000	0	336.000	0,00	246.000,00
	90.000,00	0,00	336.000	0	336.000	246.000,00	0,00
	0,00		0		0		
8 5 9 5	3.029.113,63	0,00	647.000	11.540.600	12.187.600	2.005.879,38	11.164.365,75
	3.029.113,63	0,00	647.000	11.540.600	12.187.600	9.158.486,37	0,00
	0,00		0		0		
8 5 9 6	117,56	0,00	0	108.000	108.000	0,00	107.882,44
	117,56	0,00	0	108.000	108.000	107.882,44	0,00
	0,00		0		0		
8 6 0 1	411.535,00	0,00	55.000	431.000	486.000	10.559,92	85.024,92
	411.535,00	0,00	55.000	431.000	486.000	90.024,92	15.559,92
	0,00		0		0		
8 9 4 2	248.715,26	0,00	106.000	245.300	351.300	3.415,26	106.000,00
	248.715,26	0,00	106.000	245.300	351.300	102.584,74	0,00
	0,00		0		0		
8 9 4 4	24.878,67	0,00	0	24.800	24.800	78,67	0,00
	24.878,67	0,00	0	24.800	24.800	165,03	243,70
	0,00		0		0		
	12.105.934,23	0,00	4.005.700	20.998.600	25.004.300	3.271.474,92	16.169.840,69
	12.105.934,23	0,00	4.005.700	20.998.600	25.004.300	13.524.549,18	626.183,41
	0,00		0		0		

Teil- abschnitt	Bezeichnung		Anfängliche Zahlungs- rückstände EUR	Laufendes Soll EUR	Gesamt Soll EUR
9 0 0 1	Finanzmanagement	Einnahmen	0,00	103.987,07	103.987,07
		Ausgaben	0,00	103.987,07	103.987,07
		Überschuss, Abgang (-)		0,00	
9 0 0 2	Stadtbuchhaltung	Einnahmen	0,00	144,67	144,67
		Ausgaben	0,00	144,67	144,67
		Überschuss, Abgang (-)		0,00	
9 0 0 3	Steuerverwaltung	Einnahmen	0,00	158,40	158,40
		Ausgaben	0,00	158,40	158,40
		Überschuss, Abgang (-)		0,00	
9 1 4 0	Beteiligungen.	Einnahmen	0,00	7.504.512,39	7.504.512,39
		Ausgaben	0,00	7.504.512,39	7.504.512,39
		Überschuss, Abgang (-)		0,00	
9 1 4 1	Beteiligungen - EWWAG.	Einnahmen	0,00	15.000.000,00	15.000.000,00
		Ausgaben	0,00	15.000.000,00	15.000.000,00
		Überschuss, Abgang (-)		0,00	
9 1 4 2	Beteiligungen - SPKAG.	Einnahmen	0,00	71.812.059,60	71.812.059,60
		Ausgaben	0,00	71.812.059,60	71.812.059,60
		Überschuss, Abgang (-)		0,00	
9 5 0 0	Aufgenommene Darlehen und Schuldendienst	Einnahmen	0,00	-4.320,09	-4.320,09
		Ausgaben	0,00	-4.320,09	-4.320,09
		Überschuss, Abgang (-)		0,00	
	Summe Gruppe 9	Einnahmen	0,00	94.416.542,04	94.416.542,04
		Ausgaben	0,00	94.416.542,04	94.416.542,04
		Überschuss, Abgang (-)		0,00	

Gesamtübersicht
Außerordentlicher Haushalt
Teilabschnitte

RJ 2016, BP 01-13, 09.03.2017

Teil- abschnitt	Ist EUR	Schließliche Zahlungs- Rückstände EUR	Voranschlag EUR	Nachtrags- voranschlag EUR	Gesamt- voranschlag EUR	Unterschied zw.	
						Lfd.Soll - Günstiger EUR	Gesamt-VA Ungünstiger EUR
9 0 0 1	103.987,07	0,00	300.000	1.400	301.400	5.621,71	203.034,64
	103.987,07	0,00	300.000	1.400	301.400	203.034,64	5.621,71
	0,00		0		0		
9 0 0 2	144,67	0,00	0	0	0	144,67	0,00
	144,67	0,00	0	0	0	0,00	144,67
	0,00		0		0		
9 0 0 3	158,40	0,00	0	0	0	158,40	0,00
	158,40	0,00	0	0	0	0,00	158,40
	0,00		0		0		
9 1 4 0	7.504.512,39	0,00	2.958.700	4.546.000	7.504.700	3.376.312,39	3.376.500,00
	7.504.512,39	0,00	2.958.700	4.546.000	7.504.700	187,61	0,00
	0,00		0		0		
9 1 4 1	15.000.000,00	0,00	0	15.000.000	15.000.000	0,00	0,00
	15.000.000,00	0,00	0	15.000.000	15.000.000	0,00	0,00
	0,00		0		0		
9 1 4 2	71.812.059,60	0,00	0	71.684.400	71.684.400	127.659,60	0,00
	71.812.059,60	0,00	0	71.684.400	71.684.400	0,00	127.659,60
	0,00		0		0		
9 5 0 0	-4.320,09	0,00	0	0	0	0,00	4.320,09
	-4.320,09	0,00	0	0	0	8.057,48	3.737,39
	0,00		0		0		
	94.416.542,04	0,00	3.258.700	91.231.800	94.490.500	3.509.896,77	3.583.854,73
	94.416.542,04	0,00	3.258.700	91.231.800	94.490.500	211.279,73	137.321,77
	0,00		0		0		

S A M M E L N A C H W E I S E

9 9 4 0 0 Leistungen für Personal

RJ 2016, BP 01-13, 09.03.2017

9 9 4 0 0

Kenn- ziffer	Bezeichnung	Anfängliche	Laufendes Soll	Summe
		Zahlungsrückstände EUR	EUR	EUR
500000	Geldbezüge der Beamten der Verwaltung	0,00	9.168.319,34	9.168.319,34
501000	Geldbezüge der Beamten in handwerklicher Verwendung	0,00	303.221,90	303.221,90
510000	Geldbezüge der Vertragsbediensteten der Verwaltung	0,00	29.266.431,77	29.266.431,77
511000	Geldbezüge d. Vertragsbediensteten in handw. Verwendung	0,00	11.583.067,83	11.583.067,83
520000	Geldbezüge der ganzjährig beschäftigten Angestellten	0,00	176.229,11	176.229,11
521000	Geldbezüge der ganzjährig beschäftigten Arbeiter	0,00	147.813,32	147.813,32
522000	Geldbezüge der nicht ganzjährig beschäftigten Angestell.	0,00	861.555,22	861.555,22
523000	Geldbezüge der nicht ganzjährig beschäftigten Arbeiter	0,00	606.218,40	606.218,40
560100	Fahrtkostenzuschüsse	0,00	176.136,40	176.136,40
560200	Kilometergelder	0,00	104.407,54	104.407,54
560300	Reisekostenvergütungen und Reisezulagen	0,00	58.391,94	58.391,94
563000	Sonstige Aufwandsentschädigungen	0,00	428.725,10	428.725,10
564000	Vergütungen für Nebentätigkeit	0,00	50.844,15	50.844,15
565100	Überstundenvergütungen	0,00	429.888,88	429.888,88
565200	Journaldienstzulagen und Bereitschaftsentschädigungen	0,00	478.372,80	478.372,80
566000	Unterschiedliche Bezeichnungen bei dieser Post in Verwendung	0,00	318.602,50	318.602,50
567000	Belohnungen und Geldaushilfen	0,00	23.516,90	23.516,90
569000	Sonstige Nebengebühren	0,00	2.025.379,84	2.025.379,84
580000	Dgb. zum Ausgleichsfonds für Familienbeihilfen	0,00	2.281.315,63	2.281.315,63
581000	Sonstige Dienstgeberbeiträge zur soz. Sicherheit	0,00	10.041.242,28	10.041.242,28
581100	Kommunalsteuer	0,00	145.259,82	145.259,82
581200	Pensionskassenbeiträge für Beamte	0,00	311.916,45	311.916,45
581300	Dienstgeberbeiträge für betriebliche Mitarbeitervorsorg.	0,00	353.046,25	353.046,25
590000	Freiwillige Sozialleistungen	0,00	1.013.811,42	1.013.811,42
	Summe Teilabschnitt 99400			
	Ausgaben	0,00	70.353.714,79	70.353.714,79
	Zugleich Zuschuss			

9 9 4 0 0 Leistungen für Personal

RJ 2016, BP 01-13, 09.03.2017

9 9 4 0 0

Kenn- ziffer	Ist EUR	Schließliche		Voranschlag EUR	Nachtrags- voranschlag EUR	Gesamt- voranschlag EUR	Unterschied lfd.Soll - Gesamt-VA		AOB
		Zahlungsrückstände EUR					Günstiger EUR	Ungünstiger EUR	
500000	9.168.319,34	0,00		9.233.900	0	9.233.900	451.732,44	386.151,78	DIPE
501000	303.221,90	0,00		303.900	0	303.900	847,55	169,45	DIPE
510000	29.266.431,77	0,00		29.778.200	-8.000	29.770.200	1.264.589,81	760.821,58	DIPE
511000	11.583.067,83	0,00		11.820.300	0	11.820.300	531.277,05	294.044,88	DIPE
520000	176.229,11	0,00		76.000	0	76.000	20.005,99	120.235,10	DIPE
521000	147.813,32	0,00		147.200	0	147.200	1.096,40	1.709,72	DIPE
522000	861.555,22	0,00		1.189.900	0	1.189.900	562.292,91	233.948,13	DIPE
523000	606.218,40	0,00		599.400	0	599.400	118.944,48	125.762,88	DIPE
560100	176.136,40	0,00		184.800	0	184.800	15.277,10	6.613,50	DIPE
560200	104.407,54	0,00		96.200	0	96.200	9.544,83	17.752,37	DIPE
560300	58.391,94	0,00		55.400	0	55.400	14.663,33	17.655,27	DIPE
563000	428.725,10	0,00		459.800	0	459.800	44.774,36	13.699,46	DIPE
564000	50.844,15	0,00		288.000	0	288.000	264.269,24	27.113,39	DIPE
565100	429.888,88	0,00		447.300	0	447.300	76.801,47	59.390,35	DIPE
565200	478.372,80	0,00		423.400	0	423.400	19.405,49	74.378,29	DIPE
566000	318.602,50	0,00		322.100	0	322.100	12.675,88	9.178,38	DIPE
567000	23.516,90	0,00		14.500	0	14.500	11.431,00	20.447,90	DIPE
569000	2.025.379,84	0,00		2.021.500	0	2.021.500	105.807,20	109.687,04	DIPE
580000	2.281.315,63	0,00		2.290.000	0	2.290.000	76.316,05	67.631,68	DIPE
581000	10.041.242,28	0,00		10.164.000	0	10.164.000	368.944,95	246.187,23	DIPE
581100	145.259,82	0,00		138.400	0	138.400	5.830,50	12.690,32	DIPE
581200	311.916,45	0,00		305.900	0	305.900	0,00	6.016,45	DIPE
581300	353.046,25	0,00		370.900	0	370.900	23.450,93	5.597,18	DIPE
590000	1.013.811,42	0,00		1.065.800	0	1.065.800	92.403,30	40.414,72	DIPE
	70.353.714,79	0,00		71.796.800	-8.000	71.788.800	4.092.382,26	2.657.297,05	

9 9 4 0 0 Leistungen für Personal

RJ 2016, BP 01-13, 09.03.2017

9 9 4 0 0

Teil- abschnitt	Bezeichnung	Anfängliche	Laufendes Soll	Summe
		Zahlungsrückstände EUR		
0000	Gewählte Gemeindeorgane	0,00	0,00	0,00
0101	Direktion	0,00	1.214.855,92	1.214.855,92
0102	Büro des Bürgermeisters	0,00	363.612,01	363.612,01
0103	Verfassungsdienst und Gemeinderatskanzlei	0,00	277.566,73	277.566,73
0105	Bürgercenter	0,00	450.493,70	450.493,70
0106	Büro des Magistratsdirektors	0,00	178.612,16	178.612,16
0107	Frauenangelegenheiten	0,00	273.649,49	273.649,49
0111	Personal und Besoldung	0,00	823.112,93	823.112,93
0112	Postenreserven und Dienstfreistellungen	0,00	949.661,88	949.661,88
0113	Personalaufwand - Refundierbar	0,00	265.006,85	265.006,85
0121	Postservice	0,00	145.609,11	145.609,11
0122	Wohnungsverwaltung	0,00	53.646,38	53.646,38
0123	Reinigung	0,00	1.119.819,40	1.119.819,40
0124	Telekommunikation	0,00	256.859,73	256.859,73
0131	Materialverwaltung und Beschaffungsstelle	0,00	286.520,62	286.520,62
0132	Kopierservice	0,00	224.056,68	224.056,68
0133	Allgemeines Inventar	0,00	165.115,23	165.115,23
0134	Projekt "Sozial gerechter Einkauf"	0,00	172,16	172,16
0141	Stadtrechnungshof	0,00	441.225,26	441.225,26
0151	Presse	0,00	275.701,70	275.701,70
0152	Öffentlichkeitsarbeit	0,00	132.631,35	132.631,35
0160	Elektronische Datenverarbeitung	0,00	924.502,34	924.502,34
0201	Zivilrecht	0,00	223.018,17	223.018,17
0220	Standesamt	0,00	296.357,80	296.357,80
0231	Meldeservice	0,00	252.579,39	252.579,39
0241	Wählerservice	0,00	119.553,76	119.553,76
0250	Staatsbürgerschaft	0,00	70.020,37	70.020,37
0290	Amtsgebäude	0,00	266.469,69	266.469,69
0301	Büro des Stadtbaudirektors	0,00	436.376,92	436.376,92
0302	Baurecht	0,00	630.413,24	630.413,24
0303	Wasser- und Energierecht	0,00	280.876,12	280.876,12
0304	Sachverständigendienst	0,00	433.835,49	433.835,49
0311	Stadtplanung	0,00	672.349,40	672.349,40
0312	Verkehrsplanung	0,00	195.814,42	195.814,42
0331	Hochbau	0,00	599.206,19	599.206,19
0332	Maschinentechnischer- und elektrotechnischer Dienst	0,00	226.121,93	226.121,93
0500	Bezirksverwaltung	0,00	591.798,95	591.798,95
0501	Aufenthaltswesen	0,00	295.485,92	295.485,92
0502	Gewerbe	0,00	226.219,16	226.219,16
0503	Betriebsanlagenrecht	0,00	251.716,08	251.716,08
0505	Passservice	0,00	103.924,28	103.924,28
0800	Pensionen (soweit nicht aufgeteilt)	0,00	311.916,45	311.916,45
0911	Personalaus- und Personalfortbildung - Hoheitsverwaltung	0,00	34.062,43	34.062,43
0912	Personalaus- und Personalfortbildung - Unternehmensbereich	0,00	35.202,48	35.202,48
0991	Sonstige Einrichtungen und Maßnahmen	0,00	331.054,61	331.054,61
0992	Betriebsärztliche Maßnahmen	0,00	47.773,40	47.773,40
1191	Sonst. Einricht. und Maßnahmen - Rufbereitschaftsdienst	0,00	11.604,62	11.604,62
1192	Ordnungswache	0,00	539.264,99	539.264,99

9 9 4 0 0 Leistungen für Personal

RJ 2016, BP 01-13, 09.03.2017

9 9 4 0 0

Teil- abschnitt	Schließliche		Voranschlag	Nachtrags- voranschlag	Gesamt- voranschlag	Unterschied lfd.Soll - Gesamt-VA	
	Ist Zahlungsrückstände EUR	Zahlungsrückstände EUR				Günstiger EUR	Ungünstiger EUR
0000	0,00	0,00	0	0	0	0,00	0,00
0101	1.214.855,92	0,00	1.110.500	0	1.110.500	121.091,75	225.447,67
0102	363.612,01	0,00	424.400	0	424.400	160.270,55	99.482,56
0103	277.566,73	0,00	246.000	0	246.000	15.017,50	46.584,23
0105	450.493,70	0,00	447.800	0	447.800	4.411,09	7.104,79
0106	178.612,16	0,00	284.700	0	284.700	106.087,84	0,00
0107	273.649,49	0,00	293.900	0	293.900	27.645,51	7.395,00
0111	823.112,93	0,00	866.900	0	866.900	44.044,07	257,00
0112	949.661,88	0,00	1.316.000	-8.000	1.308.000	362.512,70	4.174,58
0113	265.006,85	0,00	177.800	0	177.800	1.218,80	88.425,65
0121	145.609,11	0,00	145.600	0	145.600	2.385,81	2.394,92
0122	53.646,38	0,00	60.200	0	60.200	6.553,62	0,00
0123	1.119.819,40	0,00	1.280.600	0	1.280.600	172.366,34	11.585,74
0124	256.859,73	0,00	258.900	0	258.900	2.327,77	287,50
0131	286.520,62	0,00	284.600	0	284.600	1.101,96	3.022,58
0132	224.056,68	0,00	239.900	0	239.900	18.158,39	2.315,07
0133	165.115,23	0,00	106.300	0	106.300	132,30	58.947,53
0134	172,16	0,00	600	0	600	427,84	0,00
0141	441.225,26	0,00	461.600	0	461.600	28.988,59	8.613,85
0151	275.701,70	0,00	307.600	0	307.600	40.334,25	8.435,95
0152	132.631,35	0,00	132.400	0	132.400	687,14	918,49
0160	924.502,34	0,00	956.600	0	956.600	32.901,27	803,61
0201	223.018,17	0,00	218.800	0	218.800	444,15	4.662,32
0220	296.357,80	0,00	278.700	0	278.700	187,72	17.845,52
0231	252.579,39	0,00	223.300	0	223.300	10.194,89	39.474,28
0241	119.553,76	0,00	112.200	0	112.200	2.034,07	9.387,83
0250	70.020,37	0,00	55.100	0	55.100	1.454,00	16.374,37
0290	266.469,69	0,00	304.900	0	304.900	38.562,77	132,46
0301	436.376,92	0,00	425.100	0	425.100	2.900,18	14.177,10
0302	630.413,24	0,00	522.900	0	522.900	0,00	107.513,24
0303	280.876,12	0,00	300.300	0	300.300	19.462,88	39,00
0304	433.835,49	0,00	436.300	0	436.300	2.703,00	238,49
0311	672.349,40	0,00	671.100	0	671.100	1.751,01	3.000,41
0312	195.814,42	0,00	196.700	0	196.700	902,56	16,98
0331	599.206,19	0,00	576.800	0	576.800	1.019,75	23.425,94
0332	226.121,93	0,00	258.100	0	258.100	32.043,27	65,20
0500	591.798,95	0,00	567.100	0	567.100	13.420,46	38.119,41
0501	295.485,92	0,00	321.400	0	321.400	26.267,63	353,55
0502	226.219,16	0,00	226.600	0	226.600	1.127,54	746,70
0503	251.716,08	0,00	252.300	0	252.300	934,22	350,30
0505	103.924,28	0,00	71.800	0	71.800	8.916,67	41.040,95
0800	311.916,45	0,00	305.900	0	305.900	0,00	6.016,45
0911	34.062,43	0,00	32.700	0	32.700	6.290,00	7.652,43
0912	35.202,48	0,00	43.500	0	43.500	8.297,52	0,00
0991	331.054,61	0,00	316.200	0	316.200	2.609,52	17.464,13
0992	47.773,40	0,00	48.200	0	48.200	426,60	0,00
1191	11.604,62	0,00	3.500	0	3.500	2.000,00	10.104,62
1192	539.264,99	0,00	549.100	0	549.100	11.797,81	1.962,80

9 9 4 0 0 Leistungen für Personal

RJ 2016, BP 01-13, 09.03.2017

9 9 4 0 0

Teil- abschnitt	Bezeichnung	Anfängliche Zahlungsrückstände EUR	Laufendes Soll EUR	Summe EUR
1301	Lebensmittelpolizei	0,00	173.199,29	173.199,29
1330	Veterinärpolizei	0,00	208.703,77	208.703,77
1630	Freiwillige Feuerwehr	0,00	728.187,99	728.187,99
2001	Schulverwaltung	0,00	137.387,63	137.387,63
2021	Sportverwaltung	0,00	158.250,56	158.250,56
2050	Schulaufsicht	0,00	0,00	0,00
2110	Volksschulen	0,00	1.007.179,69	1.007.179,69
2120	Neue Mittelschulen	0,00	825.844,94	825.844,94
2130	Sonderschulen	0,00	75.133,05	75.133,05
2140	Polytechnische Schulen	0,00	78.250,87	78.250,87
2400	Kindergärten	0,00	8.612.707,92	8.612.707,92
2492	Kindergärten-Küche	0,00	694.292,77	694.292,77
2500	Schülerhorte	0,00	2.844.350,34	2.844.350,34
2520	Jugendherbergen und Jugendheime	0,00	117.403,03	117.403,03
2591	Jugendförderung und Jugendbetreuung	0,00	126.167,19	126.167,19
2594	Einr. zur Förderung d.Betriebsver. Alter Schlachthof	0,00	231.796,71	231.796,71
2595	Jugendförderung und Jugendbetreuung "Veranstaltungen"	0,00	738,83	738,83
2596	Jugendtreffs	0,00	362.993,67	362.993,67
2597	Jugendeinrichtung-Jugendtreff-Skaterhalle	0,00	9.452,04	9.452,04
2620	Sportplätze	0,00	129.430,99	129.430,99
2622	Sportzentrum Wimpassing	0,00	54.863,48	54.863,48
2630	Turn- und Sporthallen	0,00	23.487,00	23.487,00
2632	BRP Rotax Halle	0,00	26.475,04	26.475,04
2640	Eislaufplätze und -hallen	0,00	172.652,74	172.652,74
2691	Förderungen	0,00	10.313,17	10.313,17
2700	Volkshochschulen	0,00	188.656,78	188.656,78
2731	Stadtbücherei	0,00	528.373,89	528.373,89
3001	Kulturaktivitäten	0,00	321.232,26	321.232,26
3231	Stadttheater - Gebäude	0,00	53.700,89	53.700,89
3232	Stadttheater - Veranstaltungen	0,00	237.306,20	237.306,20
3601	Stadtmuseum	0,00	2.500,82	2.500,82
3602	Burg - Museum	0,00	285.569,89	285.569,89
3603	Minoriten - Museum	0,00	355.210,19	355.210,19
3610	Nichtwissenschaftliche Archive	0,00	230.323,96	230.323,96
3801	Medien Kultur Haus	0,00	133.860,89	133.860,89
4001	Soziale Hilfen	0,00	1.007.188,30	1.007.188,30
4004	Demenzberatungsstelle	0,00	40.339,61	40.339,61
4011	Kinder- und Jugendhilfe	0,00	1.047.798,16	1.047.798,16
4110	Maßnahmen der allgemeinen Sozialhilfe	0,00	71.642,90	71.642,90
4220	Tagesheimstätten	0,00	206.752,11	206.752,11
4221	Tageszentrum	0,00	149.962,03	149.962,03
4241	Hauskrankenpflege	0,00	0,00	0,00
4292	Seniorenbetreuung	0,00	44.362,01	44.362,01
4295	Mobile Altenhilfe	0,00	886.292,75	886.292,75
4297	Sozialberatungsstellen nach dem OÖSHG 1998	0,00	177.934,26	177.934,26
4298	Betreute Wohngemeinschaft für Menschen mit Demenz	0,00	412.104,42	412.104,42
4391	Streetwork	0,00	343.551,95	343.551,95
4392	Soziale Dienste für Kinder und Jugendliche	0,00	348.519,09	348.519,09

Sammelna chweise

RJ 2016, BP 01-13, 09.03.2017

9 9 4 0 0 Leistungen für Personal

9 9 4 0 0

Teil- abschnitt	Ist EUR	Schließliche		Voranschlag EUR	Nachtrags- voranschlag EUR	Gesamt- voranschlag EUR	Unterschied lfd.Soll - Gesamt-VA	
		Zahlungsrückstände EUR					Günstiger EUR	Ungünstiger EUR
1301	173.199,29	0,00		171.500	0	171.500	792,23	2.491,52
1330	208.703,77	0,00		209.500	0	209.500	1.213,03	416,80
1630	728.187,99	0,00		697.400	0	697.400	8.510,76	39.298,75
2001	137.387,63	0,00		102.900	0	102.900	506,82	34.994,45
2021	158.250,56	0,00		169.200	0	169.200	19.072,88	8.123,44
2050	0,00	0,00		0	0	0	0,00	0,00
2110	1.007.179,69	0,00		993.100	0	993.100	21.313,21	35.392,90
2120	825.844,94	0,00		791.400	0	791.400	10.369,77	44.814,71
2130	75.133,05	0,00		64.000	0	64.000	212,88	11.345,93
2140	78.250,87	0,00		77.900	0	77.900	281,61	632,48
2400	8.612.707,92	0,00		9.178.000	0	9.178.000	578.378,52	13.086,44
2492	694.292,77	0,00		584.400	0	584.400	0,00	109.892,77
2500	2.844.350,34	0,00		2.727.500	0	2.727.500	41.603,63	158.453,97
2520	117.403,03	0,00		125.400	0	125.400	28.803,22	20.806,25
2591	126.167,19	0,00		147.000	0	147.000	20.904,17	71,36
2594	231.796,71	0,00		170.900	0	170.900	636,52	61.533,23
2595	738,83	0,00		0	0	0	0,00	738,83
2596	362.993,67	0,00		366.000	0	366.000	10.319,84	7.313,51
2597	9.452,04	0,00		9.900	0	9.900	463,10	15,14
2620	129.430,99	0,00		134.100	0	134.100	11.359,12	6.690,11
2622	54.863,48	0,00		44.700	0	44.700	335,38	10.498,86
2630	23.487,00	0,00		24.100	0	24.100	805,02	192,02
2632	26.475,04	0,00		40.600	0	40.600	14.668,08	543,12
2640	172.652,74	0,00		177.500	0	177.500	16.810,41	11.963,15
2691	10.313,17	0,00		7.100	0	7.100	1.100,00	4.313,17
2700	188.656,78	0,00		179.500	0	179.500	4.958,63	14.115,41
2731	528.373,89	0,00		551.100	0	551.100	23.089,51	363,40
3001	321.232,26	0,00		386.200	0	386.200	65.584,50	616,76
3231	53.700,89	0,00		60.300	0	60.300	6.637,28	38,17
3232	237.306,20	0,00		241.600	0	241.600	41.046,20	36.752,40
3601	2.500,82	0,00		4.200	0	4.200	3.457,74	1.758,56
3602	285.569,89	0,00		262.800	0	262.800	11.424,92	34.194,81
3603	355.210,19	0,00		269.400	0	269.400	29.472,33	115.282,52
3610	230.323,96	0,00		228.500	0	228.500	725,79	2.549,75
3801	133.860,89	0,00		131.400	0	131.400	253,85	2.714,74
4001	1.007.188,30	0,00		1.072.600	0	1.072.600	65.863,72	452,02
4004	40.339,61	0,00		24.300	0	24.300	120,58	16.160,19
4011	1.047.798,16	0,00		1.112.600	0	1.112.600	84.511,51	19.709,67
4110	71.642,90	0,00		104.300	0	104.300	33.051,19	394,09
4220	206.752,11	0,00		166.800	0	166.800	140,82	40.092,93
4221	149.962,03	0,00		150.900	0	150.900	1.071,97	134,00
4241	0,00	0,00		1.000	0	1.000	1.000,00	0,00
4292	44.362,01	0,00		44.600	0	44.600	360,92	122,93
4295	886.292,75	0,00		840.800	0	840.800	13.122,77	58.615,52
4297	177.934,26	0,00		179.100	0	179.100	1.215,26	49,52
4298	412.104,42	0,00		397.300	0	397.300	55.301,69	70.106,11
4391	343.551,95	0,00		401.600	0	401.600	58.747,72	699,67
4392	348.519,09	0,00		375.100	0	375.100	27.886,51	1.305,60

Sammelnachweise

RJ 2016, BP 01-13, 09.03.2017

9 9 4 0 0 Leistungen für Personal

9 9 4 0 0

Teil- abschnitt	Bezeichnung	Anfängliche Zahlungsrückstände EUR	Laufendes Soll EUR	Summe EUR
5001	Sanitätsdienst	0,00	466.824,44	466.824,44
5010	Umweltschutz	0,00	142.468,40	142.468,40
5111	Mutterberatung	0,00	125.909,48	125.909,48
5113	Familienberatung	0,00	129.363,99	129.363,99
5121	Tuberkulosenberatung	0,00	64.362,99	64.362,99
5122	Drogenberatungsstelle Circle	0,00	254.726,30	254.726,30
5124	Suchtprävention.	0,00	196.345,43	196.345,43
5160	Schulgesundheitsdienst	0,00	67.365,10	67.365,10
5191	Logopädischer Dienst	0,00	107.217,48	107.217,48
5192	Beratungsstelle bei Alkoholproblemen	0,00	162.041,98	162.041,98
5193	Sozialpsychische Beratungsdienste.	0,00	140.427,00	140.427,00
5800	Einrichtungen der Veterinärmedizin	0,00	239.029,78	239.029,78
6001	Straßen- und Brückenbau.	0,00	378.557,64	378.557,64
6002	Wasserbau.	0,00	152.216,77	152.216,77
6171	Straßenmeisterei	0,00	1.526.188,62	1.526.188,62
6400	Einrichtungen und Maßnahmen nach der Straßenverkehrsordnung.	0,00	473.238,97	473.238,97
6401	Parkraumbewirtschaftung.	0,00	245.601,91	245.601,91
7710	Maßnahmen zur Förderung des Fremdenverkehrs.	0,00	1.886,36	1.886,36
8001	Gebäudeverwaltung.	0,00	157.202,14	157.202,14
8010	Liegenschaftsverwaltung.	0,00	170.376,57	170.376,57
8150	Park- und Gartenanlagen, Kinderspielplätze	0,00	17.988,52	17.988,52
8170	Friedhof	0,00	324.800,88	324.800,88
8200	Zentrale Betriebsverwaltung.	0,00	532.818,55	532.818,55
8201	Werkstättenbetrieb	0,00	2.899.207,07	2.899.207,07
8212	KFZ-Werkstätte	0,00	206.554,26	206.554,26
8281	Wochen- und Jahrmärkte	0,00	194.458,44	194.458,44
8301	Tiergarten Wels.	0,00	412.179,50	412.179,50
8310	Freibad.	0,00	356.178,54	356.178,54
8521	Betriebe der Müllbeseitigung - Abfallabfuhr.	0,00	2.183.224,92	2.183.224,92
8523	Betriebe der Müllbeseitigung - Abfallwirtschaft.	0,00	304.657,24	304.657,24
8591	Haus Leopold Spitzer	0,00	3.719.992,53	3.719.992,53
8592	Haus Neustadt.	0,00	3.908.036,20	3.908.036,20
8593	Hallenbad.	0,00	497.197,37	497.197,37
8594	Haus Vogelweide.	0,00	3.326.523,23	3.326.523,23
8596	Haus Noitzmühle.	0,00	1.753.851,70	1.753.851,70
8601	Stadtgärtnerei	0,00	2.112.823,63	2.112.823,63
8942	Stadthalle	0,00	183.289,22	183.289,22
8944	Veranstaltungszentrum Minoriten.	0,00	120.095,86	120.095,86
8991	Veranstaltungen.	0,00	56.544,38	56.544,38
9001	Finanzmanagement	0,00	704.793,10	704.793,10
9002	Stadtbuchhaltung	0,00	574.601,76	574.601,76
9003	Steuerverwaltung	0,00	389.172,24	389.172,24
9004	Stadtkasse	0,00	185.480,34	185.480,34
Gesamtsumme Sammelnachweis 99400		0,00	70.353.714,79	70.353.714,79

9 9 4 0 0 Leistungen für Personal

RJ 2016, BP 01-13, 09.03.2017

9 9 4 0 0

Teil- abschnitt	Ist Zahlungen EUR	Schließliche		Nachtrags- voranschlag EUR	Gesamt- voranschlag EUR	Unterschied lfd.Soll - Gesamt-VA	
		Zahlungsrückstände EUR	Voranschlag EUR			Günstiger EUR	Ungünstiger EUR
5001	466.824,44	0,00	491.900	0	491.900	31.295,34	6.219,78
5010	142.468,40	0,00	171.900	0	171.900	29.518,95	87,35
5111	125.909,48	0,00	132.600	0	132.600	19.622,20	12.931,68
5113	129.363,99	0,00	178.000	0	178.000	87.063,09	38.427,08
5121	64.362,99	0,00	65.800	0	65.800	4.676,04	3.239,03
5122	254.726,30	0,00	282.400	0	282.400	42.186,28	14.512,58
5124	196.345,43	0,00	199.200	0	199.200	7.225,74	4.371,17
5160	67.365,10	0,00	66.300	0	66.300	31.841,89	32.906,99
5191	107.217,48	0,00	106.100	0	106.100	483,75	1.601,23
5192	162.041,98	0,00	187.300	0	187.300	25.258,02	0,00
5193	140.427,00	0,00	113.700	0	113.700	915,69	27.642,69
5800	239.029,78	0,00	283.000	0	283.000	50.557,04	6.586,82
6001	378.557,64	0,00	376.100	0	376.100	1.485,80	3.943,44
6002	152.216,77	0,00	154.500	0	154.500	2.608,36	325,13
6171	1.526.188,62	0,00	1.633.400	0	1.633.400	112.106,35	4.894,97
6400	473.238,97	0,00	516.600	0	516.600	44.279,39	918,36
6401	245.601,91	0,00	255.200	0	255.200	10.018,09	420,00
7710	1.886,36	0,00	0	0	0	0,00	1.886,36
8001	157.202,14	0,00	155.100	0	155.100	363,59	2.465,73
8010	170.376,57	0,00	167.800	0	167.800	354,99	2.931,56
8150	17.988,52	0,00	15.900	0	15.900	38,61	2.127,13
8170	324.800,88	0,00	340.500	0	340.500	17.164,02	1.464,90
8200	532.818,55	0,00	536.200	0	536.200	12.372,21	8.990,76
8201	2.899.207,07	0,00	2.894.500	0	2.894.500	31.489,86	36.196,93
8212	206.554,26	0,00	206.800	0	206.800	3.738,23	3.492,49
8281	194.458,44	0,00	195.200	0	195.200	3.262,21	2.520,65
8301	412.179,50	0,00	469.900	0	469.900	73.949,88	16.229,38
8310	356.178,54	0,00	316.400	0	316.400	1.347,53	41.126,07
8521	2.183.224,92	0,00	2.134.200	0	2.134.200	43.546,12	92.571,04
8523	304.657,24	0,00	308.900	0	308.900	4.242,76	0,00
8591	3.719.992,53	0,00	3.948.700	0	3.948.700	249.904,80	21.197,33
8592	3.908.036,20	0,00	4.094.500	0	4.094.500	205.098,00	18.634,20
8593	497.197,37	0,00	451.600	0	451.600	6.144,94	51.742,31
8594	3.326.523,23	0,00	3.397.200	0	3.397.200	92.680,37	22.003,60
8596	1.753.851,70	0,00	1.743.400	0	1.743.400	63.386,42	73.838,12
8601	2.112.823,63	0,00	2.142.300	0	2.142.300	66.987,50	37.511,13
8942	183.289,22	0,00	186.200	0	186.200	16.516,45	13.605,67
8944	120.095,86	0,00	102.800	0	102.800	1.371,96	18.667,82
8991	56.544,38	0,00	1.200	0	1.200	1.000,00	56.344,38
9001	704.793,10	0,00	720.400	0	720.400	17.617,81	2.010,91
9002	574.601,76	0,00	551.100	0	551.100	1.034,02	24.535,78
9003	389.172,24	0,00	404.400	0	404.400	15.624,46	396,70
9004	185.480,34	0,00	176.000	0	176.000	84,58	9.564,92
	70.353.714,79	0,00	71.796.800	-8.000	71.788.800	4.092.382,26	2.657.297,05

9 9 4 1 0 Dienstbekleidung

RJ 2016, BP 01-13, 09.03.2017
9 9 4 1 0

Kenn- ziffer	Bezeichnung	Anfängliche Zahlungsrückstände EUR	Laufendes Soll EUR	Summe EUR
400100	Dienstbekleidung	0,00	120.054,77	120.054,77
729120	Kostenersatz Sehhilfe gem. § 12 Bildschirmverordnung	0,00	2.843,92	2.843,92
	Summe Teilabschnitt 99410			
	Ausgaben	0,00	122.898,69	122.898,69
	Zugleich Zuschuss			

S a m m e l n a c h w e i s e

RJ 2016, BP 01-13, 09.03.2017

9 9 4 1 0 Dienstbekleidung

9 9 4 1 0

Kenn- ziffer	Ist EUR	Schließliche Zahlungsrückstände EUR	Voranschlag EUR	Nachtrags- voranschlag EUR	Gesamt- voranschlag EUR	Unterschied lfd.Soll - Gesamt-VA		AOB
						Günstiger EUR	Ungünstiger EUR	
400100	120.054,77	0,00	146.900	5.600	152.500	42.436,50	9.991,27	SBZE
729120	2.843,92	0,00	3.100	0	3.100	3.100,00	2.843,92	SBZE
	122.898,69	0,00	150.000	5.600	155.600	45.536,50	12.835,19	

9 9 4 1 0 Dienstbekleidung

RJ 2016, BP 01-13, 09.03.2017

9 9 4 1 0

Teil- abschnitt	Bezeichnung	Anfängliche Zahlungsrückstände EUR	Laufendes Soll EUR	Summe EUR
0000	Gewählte Gemeindeorgane	0,00	0,00	0,00
0101	Direktion	0,00	195,00	195,00
0111	Personal und Besoldung	0,00	254,82	254,82
0120	Hilfsamt	0,00	0,00	0,00
0121	Postservice	0,00	838,85	838,85
0123	Reinigung	0,00	1.054,33	1.054,33
0124	Telekommunikation	0,00	254,82	254,82
0131	Materialverwaltung und Beschaffungsstelle	0,00	0,00	0,00
0132	Kopierservice	0,00	267,61	267,61
0133	Allgemeines Inventar	0,00	0,00	0,00
0201	Zivilrecht	0,00	0,00	0,00
0231	Meldeservice	0,00	0,00	0,00
0302	Baurecht	0,00	0,00	0,00
0303	Wasser- und Energierecht	0,00	0,00	0,00
0311	Stadtplanung	0,00	0,00	0,00
0312	Verkehrsplanung	0,00	279,00	279,00
0331	Hochbau	0,00	333,44	333,44
0332	Maschinentechnischer- und elektrotechnischer Dienst	0,00	254,82	254,82
0501	Aufenthaltswesen	0,00	146,00	146,00
0502	Gewerbe	0,00	0,00	0,00
0505	Passservice	0,00	0,00	0,00
1192	Ordnungswache	0,00	3.763,13	3.763,13
1301	Lebensmittelpolizei	0,00	451,87	451,87
1330	Veterinärpolizei	0,00	0,00	0,00
2110	Volksschulen	0,00	2.725,08	2.725,08
2120	Neue Mittelschulen	0,00	2.374,56	2.374,56
2130	Sonderschulen	0,00	0,00	0,00
2140	Polytechnische Schulen	0,00	30,60	30,60
2400	Kindergärten	0,00	6.331,47	6.331,47
2492	Kindergärten-Küche	0,00	2.471,69	2.471,69
2500	Schülerhorte	0,00	1.742,62	1.742,62
2520	Jugendherbergen und Jugendheime	0,00	0,00	0,00
2593	Jugendzentrum "Alter Schlachthof"	0,00	0,00	0,00
2620	Sportplätze	0,00	253,32	253,32
2630	Turn- und Sporthallen	0,00	0,00	0,00
2632	BRP Rotax Halle	0,00	0,00	0,00
2640	Eislaufplätze und -hallen	0,00	267,11	267,11
3231	Stadttheater - Gebäude	0,00	713,36	713,36
3602	Burg - Museum	0,00	65,31	65,31
3603	Minoriten - Museum	0,00	107,61	107,61
3610	Nichtwissenschaftliche Archive	0,00	0,00	0,00
3801	Medien Kultur Haus	0,00	232,50	232,50
4001	Soziale Hilfen	0,00	232,50	232,50
4011	Kinder- und Jugendhilfe	0,00	0,00	0,00
4220	Tagesheimstätten	0,00	39,45	39,45
4295	Mobile Altenhilfe	0,00	807,08	807,08
4298	Betreute Wohngemeinschaft für Menschen mit Demenz	0,00	277,62	277,62
5001	Sanitätsdienst	0,00	0,00	0,00

9 9 4 1 0 Dienstbekleidung

RJ 2016, BP 01-13, 09.03.2017

9 9 4 1 0

Teil- abschnitt	Ist EUR	Schließliche		Voranschlag EUR	Nachtrags- voranschlag EUR	Gesamt- voranschlag EUR	Unterschied lfd.Soll - Gesamt-VA	
		Zahlungsrückstände EUR					Günstiger EUR	Ungünstiger EUR
0000	0,00	0,00		600	0	600	600,00	0,00
0101	195,00	0,00		0	0	0	0,00	195,00
0111	254,82	0,00		0	0	0	0,00	254,82
0120	0,00	0,00		3.800	0	3.800	3.800,00	0,00
0121	838,85	0,00		1.900	0	1.900	1.061,15	0,00
0123	1.054,33	0,00		5.100	0	5.100	4.045,67	0,00
0124	254,82	0,00		0	0	0	0,00	254,82
0131	0,00	0,00		300	0	300	300,00	0,00
0132	267,61	0,00		0	0	0	0,00	267,61
0133	0,00	0,00		0	0	0	0,00	0,00
0201	0,00	0,00		0	0	0	0,00	0,00
0231	0,00	0,00		0	0	0	0,00	0,00
0302	0,00	0,00		700	0	700	700,00	0,00
0303	0,00	0,00		0	0	0	0,00	0,00
0311	0,00	0,00		0	0	0	0,00	0,00
0312	279,00	0,00		0	0	0	0,00	279,00
0331	333,44	0,00		200	200	400	66,56	0,00
0332	254,82	0,00		0	100	100	100,00	254,82
0501	146,00	0,00		0	0	0	0,00	146,00
0502	0,00	0,00		0	0	0	0,00	0,00
0505	0,00	0,00		0	0	0	0,00	0,00
1192	3.763,13	0,00		3.800	0	3.800	36,87	0,00
1301	451,87	0,00		300	300	600	148,13	0,00
1330	0,00	0,00		100	0	100	100,00	0,00
2110	2.725,08	0,00		2.000	0	2.000	0,00	725,08
2120	2.374,56	0,00		2.000	0	2.000	0,00	374,56
2130	0,00	0,00		100	0	100	100,00	0,00
2140	30,60	0,00		100	0	100	69,40	0,00
2400	6.331,47	0,00		4.000	2.700	6.700	601,03	232,50
2492	2.471,69	0,00		2.000	0	2.000	0,00	471,69
2500	1.742,62	0,00		800	1.500	2.300	557,38	0,00
2520	0,00	0,00		100	0	100	100,00	0,00
2593	0,00	0,00		100	0	100	100,00	0,00
2620	253,32	0,00		100	0	100	0,00	153,32
2630	0,00	0,00		100	0	100	100,00	0,00
2632	0,00	0,00		100	0	100	100,00	0,00
2640	267,11	0,00		300	0	300	32,89	0,00
3231	713,36	0,00		1.000	0	1.000	286,64	0,00
3602	65,31	0,00		100	0	100	34,69	0,00
3603	107,61	0,00		100	0	100	0,00	7,61
3610	0,00	0,00		100	0	100	100,00	0,00
3801	232,50	0,00		0	0	0	0,00	232,50
4001	232,50	0,00		0	0	0	0,00	232,50
4011	0,00	0,00		0	0	0	0,00	0,00
4220	39,45	0,00		100	0	100	60,55	0,00
4295	807,08	0,00		200	700	900	92,92	0,00
4298	277,62	0,00		200	0	200	0,00	77,62
5001	0,00	0,00		100	0	100	100,00	0,00

Sammelnachweise

RJ 2016, BP 01-13, 09.03.2017

9 9 4 1 0 Dienstbekleidung

9 9 4 1 0

Teil- abschnitt	Bezeichnung	Anfängliche Zahlungsrückstände EUR	Laufendes Soll EUR	Summe EUR
5113	Familienberatung	0,00	0,00	0,00
5800	Einrichtungen der Veterinärmedizin	0,00	1.352,94	1.352,94
6001	Straßen- und Brückenbau.	0,00	78,38	78,38
6002	Wasserbau.	0,00	0,00	0,00
6171	Straßenmeisterei	0,00	20.240,48	20.240,48
6400	Einrichtungen und Maßnahmen nach der Straßenverkehrsordnung.	0,00	760,92	760,92
6401	Parkraumbewirtschaftung.	0,00	0,00	0,00
8170	Friedhof	0,00	3.757,83	3.757,83
8200	Zentrale Betriebsverwaltung.	0,00	1.494,45	1.494,45
8201	Werkstättenbetrieb	0,00	11.772,41	11.772,41
8212	KFZ-Werkstätte	0,00	530,16	530,16
8281	Wochen- und Jahrmärkte	0,00	152,21	152,21
8301	Tiergarten Wels.	0,00	3.040,66	3.040,66
8310	Freibad.	0,00	1.555,85	1.555,85
8521	Betriebe der Müllbeseitigung - Abfallabfuhr.	0,00	20.382,08	20.382,08
8523	Betriebe der Müllbeseitigung - Abfallwirtschaft.	0,00	607,20	607,20
8591	Haus Leopold Spitzer	0,00	2.231,53	2.231,53
8592	Haus Neustadt.	0,00	2.536,32	2.536,32
8593	Hallenbad.	0,00	715,30	715,30
8594	Haus Vogelweide.	0,00	3.025,63	3.025,63
8596	Haus Noitzmühle.	0,00	1.860,92	1.860,92
8601	Stadtgärtnerei	0,00	18.903,87	18.903,87
8942	Stadthalle	0,00	8,90	8,90
8944	Veranstaltungszentrum Minoriten.	0,00	0,00	0,00
9002	Stadtbuchhaltung	0,00	546,12	546,12
9003	Steuerverwaltung	0,00	0,00	0,00
9004	Stadtkasse	0,00	578,96	578,96
Gesamtsumme Sammelnachweis 99410		0,00	122.898,69	122.898,69

Sammelnachweise

RJ 2016, BP 01-13, 09.03.2017

9 9 4 1 0 Dienstbekleidung

9 9 4 1 0

Teil- abschnitt	Ist EUR	Schließliche		Voranschlag EUR	Nachtrags- voranschlag EUR	Gesamt- voranschlag EUR	Unterschied lfd.Soll - Gesamt-VA	
		Zahlungsrückstände EUR					Günstiger EUR	Ungünstiger EUR
5113	0,00	0,00		0	0	0	0,00	0,00
5800	1.352,94	0,00		4.200	0	4.200	2.847,06	0,00
6001	78,38	0,00		500	0	500	421,62	0,00
6002	0,00	0,00		300	0	300	300,00	0,00
6171	20.240,48	0,00		14.000	0	14.000	0,00	6.240,48
6400	760,92	0,00		500	0	500	18,08	279,00
6401	0,00	0,00		0	0	0	0,00	0,00
8170	3.757,83	0,00		4.600	0	4.600	842,17	0,00
8200	1.494,45	0,00		1.500	0	1.500	5,55	0,00
8201	11.772,41	0,00		20.400	0	20.400	8.842,94	215,35
8212	530,16	0,00		1.600	0	1.600	1.069,84	0,00
8281	152,21	0,00		100	100	200	47,79	0,00
8301	3.040,66	0,00		7.000	0	7.000	3.959,34	0,00
8310	1.555,85	0,00		3.200	0	3.200	1.644,15	0,00
8521	20.382,08	0,00		21.200	0	21.200	817,92	0,00
8523	607,20	0,00		2.000	0	2.000	1.392,80	0,00
8591	2.231,53	0,00		4.000	0	4.000	1.768,47	0,00
8592	2.536,32	0,00		1.600	0	1.600	0,00	936,32
8593	715,30	0,00		2.300	0	2.300	1.584,70	0,00
8594	3.025,63	0,00		2.100	0	2.100	0,00	925,63
8596	1.860,92	0,00		2.000	0	2.000	139,08	0,00
8601	18.903,87	0,00		25.000	0	25.000	6.096,13	0,00
8942	8,90	0,00		200	0	200	191,10	0,00
8944	0,00	0,00		100	0	100	100,00	0,00
9002	546,12	0,00		600	0	600	53,88	0,00
9003	0,00	0,00		0	0	0	0,00	0,00
9004	578,96	0,00		500	0	500	0,00	78,96
	122.898,69	0,00		150.000	5.600	155.600	45.536,50	12.835,19

9 9 4 2 0 Kanal

RJ 2016, BP 01-13, 09.03.2017
9 9 4 2 0

Kenn- ziffer	Bezeichnung	Anfängliche Zahlungsrückstände EUR	Laufendes Soll EUR	Summe EUR
728140	Kanalbenützungsgebühren.	0,00	523.791,81	523.791,81
	Summe Teilabschnitt 99420	Ausgaben Zugleich Zuschuss	0,00	523.791,81

Sammelnachweise

RJ 2016, BP 01-13, 09.03.2017

9 9 4 2 0 Kanal

9 9 4 2 0

Kenn- ziffer	Ist EUR	Schließliche Zahlungsrückstände EUR	Voranschlag EUR	Nachtrags- voranschlag EUR	Gesamt- voranschlag EUR	Unterschied lfd.Soll - Gesamt-VA		AOB
						Günstiger EUR	Ungünstiger EUR	
728140	523.791,81	0,00	548.100	0	548.100	38.252,71	13.944,52	SBGM
	523.791,81	0,00	548.100	0	548.100	38.252,71	13.944,52	

9 9 4 2 0 Kanal

RJ 2016, BP 01-13, 09.03.2017

9 9 4 2 0

Teil- abschnitt	Bezeichnung	Anfängliche Zahlungsrückstände EUR	Laufendes Soll EUR	Summe EUR
0290	Amtsgebäude	0,00	50.677,55	50.677,55
0501	Aufenthaltswesen	0,00	446,54	446,54
1630	Freiwillige Feuerwehr	0,00	14.724,15	14.724,15
2110	Volksschulen	0,00	75.977,43	75.977,43
2111	Volksschulen - Schülerausspeisung	0,00	1.390,03	1.390,03
2120	Neue Mittelschulen	0,00	62.630,82	62.630,82
2121	Neue Mittelschulen - Schülerausspeisung	0,00	2.559,05	2.559,05
2130	Sonderschulen	0,00	3.421,06	3.421,06
2140	Polytechnische Schulen	0,00	9.664,17	9.664,17
2400	Kindergärten	0,00	48.696,16	48.696,16
2492	Kindergärten-Küche	0,00	457,55	457,55
2500	Schülerhorte	0,00	16.134,11	16.134,11
2520	Jugendherbergen und Jugendheime	0,00	1.976,35	1.976,35
2593	Jugendzentrum "Alter Schlachthof"	0,00	4.899,59	4.899,59
2596	Jugendtreffs	0,00	1.299,67	1.299,67
2597	Jugendeinrichtung-Jugendtreff-Skaterhalle	0,00	0,00	0,00
2620	Sportplätze	0,00	3.585,84	3.585,84
2622	Sportzentrum Wimpassing	0,00	3.925,66	3.925,66
2630	Turn- und Sporthallen	0,00	1.111,28	1.111,28
2632	BRP Rotax Halle	0,00	9.009,82	9.009,82
2640	Eislaufplätze und -hallen	0,00	6.768,64	6.768,64
2700	Volkshochschulen	0,00	4.010,47	4.010,47
2731	Stadtbücherei	0,00	1.456,94	1.456,94
3201	Musikschule	0,00	6.096,32	6.096,32
3231	Stadttheater - Gebäude	0,00	6.307,67	6.307,67
3233	Kornspeicher - Gebäude	0,00	1.662,78	1.662,78
3602	Burg - Museum	0,00	6.678,47	6.678,47
3603	Minoriten - Museum	0,00	5.631,87	5.631,87
3610	Nichtwissenschaftliche Archive	0,00	1.883,35	1.883,35
3620	Denkmalpflege	0,00	302,69	302,69
3801	Medien Kultur Haus	0,00	5.903,58	5.903,58
4297	Sozialberatungsstellen nach dem OÖSHG 1998	0,00	0,00	0,00
4391	Streetwork	0,00	557,97	557,97
4392	Soziale Dienste für Kinder und Jugendliche	0,00	1.662,88	1.662,88
5100	Medizinische Bereichsversorgung	0,00	74,28	74,28
5111	Mutterberatung	0,00	427,14	427,14
5122	Drogenberatungsstelle Circle	0,00	1.662,88	1.662,88
5192	Beratungsstelle bei Alkoholproblemen	0,00	1.662,88	1.662,88
5193	Sozialpsychische Beratungsdienste	0,00	1.111,28	1.111,28
6491	Autobusbahnhof	0,00	3.235,69	3.235,69
8121	Öffentliche Bedürfnisanstalten	0,00	1.728,59	1.728,59
8170	Friedhof	0,00	1.524,83	1.524,83
8301	Tiergarten Wels	0,00	2.489,37	2.489,37
8460	Wohn- und Geschäftsgebäude	0,00	5.535,41	5.535,41
8521	Betriebe der Müllbeseitigung - Abfallabfuhr	0,00	0,00	0,00
8523	Betriebe der Müllbeseitigung - Abfallwirtschaft	0,00	2.419,77	2.419,77
8591	Haus Leopold Spitzer	0,00	53.233,08	53.233,08
8592	Haus Neustadt	0,00	40.794,41	40.794,41

9 9 4 2 0 Kanal

RJ 2016, BP 01-13, 09.03.2017

9 9 4 2 0

Teil- abschnitt	Ist EUR	Schließliche		Voranschlag EUR	Nachtrags- voranschlag EUR	Gesamt- voranschlag EUR	Unterschied lfd.Soll - Gesamt-VA	
		Zahlungsrückstände EUR					Günstiger EUR	Ungünstiger EUR
0290	50.677,55	0,00		50.300	0	50.300	0,00	377,55
0501	446,54	0,00		2.600	0	2.600	2.153,46	0,00
1630	14.724,15	0,00		14.700	0	14.700	0,00	24,15
2110	75.977,43	0,00		74.200	0	74.200	0,00	1.777,43
2111	1.390,03	0,00		1.400	0	1.400	9,97	0,00
2120	62.630,82	0,00		63.000	0	63.000	369,18	0,00
2121	2.559,05	0,00		2.600	0	2.600	40,95	0,00
2130	3.421,06	0,00		3.500	0	3.500	78,94	0,00
2140	9.664,17	0,00		9.700	0	9.700	35,83	0,00
2400	48.696,16	0,00		48.100	0	48.100	0,00	596,16
2492	457,55	0,00		500	0	500	42,45	0,00
2500	16.134,11	0,00		16.300	0	16.300	165,89	0,00
2520	1.976,35	0,00		2.100	0	2.100	123,65	0,00
2593	4.899,59	0,00		4.900	0	4.900	0,41	0,00
2596	1.299,67	0,00		1.300	0	1.300	0,33	0,00
2597	0,00	0,00		100	0	100	100,00	0,00
2620	3.585,84	0,00		9.600	0	9.600	6.014,16	0,00
2622	3.925,66	0,00		6.000	0	6.000	2.074,34	0,00
2630	1.111,28	0,00		1.200	0	1.200	88,72	0,00
2632	9.009,82	0,00		6.100	0	6.100	0,00	2.909,82
2640	6.768,64	0,00		6.800	0	6.800	31,36	0,00
2700	4.010,47	0,00		3.800	0	3.800	0,00	210,47
2731	1.456,94	0,00		1.500	0	1.500	43,06	0,00
3201	6.096,32	0,00		6.200	0	6.200	103,68	0,00
3231	6.307,67	0,00		6.300	0	6.300	0,00	7,67
3233	1.662,78	0,00		1.800	0	1.800	137,22	0,00
3602	6.678,47	0,00		6.800	0	6.800	121,53	0,00
3603	5.631,87	0,00		3.700	0	3.700	0,00	1.931,87
3610	1.883,35	0,00		2.000	0	2.000	116,65	0,00
3620	302,69	0,00		600	0	600	297,31	0,00
3801	5.903,58	0,00		6.300	0	6.300	396,42	0,00
4297	0,00	0,00		100	0	100	100,00	0,00
4391	557,97	0,00		700	0	700	142,03	0,00
4392	1.662,88	0,00		1.800	0	1.800	137,12	0,00
5100	74,28	0,00		0	0	0	0,00	74,28
5111	427,14	0,00		500	0	500	72,86	0,00
5122	1.662,88	0,00		1.800	0	1.800	137,12	0,00
5192	1.662,88	0,00		1.800	0	1.800	137,12	0,00
5193	1.111,28	0,00		1.200	0	1.200	88,72	0,00
6491	3.235,69	0,00		3.400	0	3.400	164,31	0,00
8121	1.728,59	0,00		1.800	0	1.800	71,41	0,00
8170	1.524,83	0,00		1.600	0	1.600	75,17	0,00
8301	2.489,37	0,00		2.600	0	2.600	110,63	0,00
8460	5.535,41	0,00		9.200	0	9.200	3.664,59	0,00
8521	0,00	0,00		200	0	200	200,00	0,00
8523	2.419,77	0,00		3.000	0	3.000	580,23	0,00
8591	53.233,08	0,00		49.000	0	49.000	0,00	4.233,08
8592	40.794,41	0,00		41.300	0	41.300	505,59	0,00

Sammelnachweise

RJ 2016, BP 01-13, 09.03.2017

99420 Kanal

99420

Teil- abschnitt	Bezeichnung	Anfängliche Zahlungsrückstände EUR	Laufendes Soll EUR	Summe EUR
8594	Haus Vogelweide.	0,00	35.472,51	35.472,51
8596	Haus Noitzmühle.	0,00	0,00	0,00
8942	Stadthalle	0,00	7.479,70	7.479,70
8944	Veranstaltungszentrum Minoriten.	0,00	3.429,53	3.429,53
Gesamtsumme Sammelnachweis 99420		0,00	523.791,81	523.791,81

9 9 4 2 0 Kanal

RJ 2016, BP 01-13, 09.03.2017
9 9 4 2 0

Teil- abschnitt	Ist EUR	Schließliche		Nachtrags- voranschlag EUR	Gesamt- voranschlag EUR	Unterschied lfd.Soll - Gesamt-VA	
		Zahlungsrückstände EUR	Voranschlag EUR			Günstiger EUR	Ungünstiger EUR
8594	35.472,51	0,00	34.700	0	34.700	0,00	772,51
8596	0,00	0,00	19.400	0	19.400	19.400,00	0,00
8942	7.479,70	0,00	7.600	0	7.600	120,30	0,00
8944	3.429,53	0,00	2.400	0	2.400	0,00	1.029,53
	523.791,81	0,00	548.100	0	548.100	38.252,71	13.944,52

9 9 4 4 0 Fotokopien externe Ausgaben

RJ 2016, BP 01-13, 09.03.2017
9 9 4 4 0

Kenn- ziffer	Bezeichnung	Anfängliche Zahlungsrückstände EUR	Laufendes Soll EUR	Summe EUR
457200	Fotokopien	0,00	85.256,23	85.256,23
	Summe Teilabschnitt 99440	Ausgaben Zugleich Zuschuss	0,00	85.256,23

S a m m e l n a c h w e i s e

RJ 2016, BP 01-13, 09.03.2017

9 9 4 4 0 Fotokopien externe Ausgaben

9 9 4 4 0

Kenn- ziffer	Ist EUR	Schließliche Zahlungsrückstände EUR	Voranschlag EUR	Nachtrags- voranschlag EUR	Gesamt- voranschlag EUR	Unterschied lfd.Soll - Gesamt-VA		AOB
						Günstiger EUR	Ungünstiger EUR	
457200	85.256,23	0,00	79.100	6.300	85.400	8.967,92	8.824,15	SBZE
	85.256,23	0,00	79.100	6.300	85.400	8.967,92	8.824,15	

9 9 4 4 0 Fotokopien externe Ausgaben

RJ 2016, BP 01-13, 09.03.2017

9 9 4 4 0

Teil- abschnitt	Bezeichnung	Anfängliche Zahlungsrückstände EUR	Laufendes Soll EUR	Summe EUR
0000	Gewählte Gemeindeorgane.	0,00	1.547,35	1.547,35
0102	Büro des Bürgermeisters.	0,00	144,86	144,86
0107	Frauenangelegenheiten.	0,00	527,13	527,13
0122	Wohnungsverwaltung	0,00	0,00	0,00
0123	Reinigung.	0,00	205,32	205,32
0124	Telekommunikation.	0,00	0,00	0,00
0131	Materialverwaltung und Beschaffungsstelle.	0,00	210,30	210,30
0133	Allgemeines Inventar	0,00	200,60	200,60
0141	Stadtrechnungshof.	0,00	0,00	0,00
0160	Elektronische Datenverarbeitung.	0,00	0,00	0,00
0231	Meldeservice	0,00	233,48	233,48
0290	Amtsgebäude.	0,00	183,05	183,05
0301	Büro des Stadtbaudirektors	0,00	254,58	254,58
0302	Baurecht	0,00	397,11	397,11
0303	Wasser- und Energierecht	0,00	278,73	278,73
0304	Sachverständigendienst	0,00	160,79	160,79
0311	Stadtplanung	0,00	12.984,78	12.984,78
0312	Verkehrsplanung.	0,00	160,79	160,79
0331	Hochbau.	0,00	9.020,24	9.020,24
0332	Maschinentechnischer- und elektrotechnischer Dienst.	0,00	203,13	203,13
0501	Aufenthaltswesen	0,00	575,81	575,81
0502	Gewerbe.	0,00	397,11	397,11
0503	Betriebsanlagenrecht	0,00	397,06	397,06
1301	Lebensmittelpolizei.	0,00	586,80	586,80
1330	Veterinärpolizei	0,00	383,65	383,65
1630	Freiwillige Feuerwehr.	0,00	942,21	942,21
1700	Allgemeine Angelegenheiten	0,00	404,80	404,80
2001	Schulverwaltung.	0,00	281,77	281,77
2021	Sportverwaltung.	0,00	281,75	281,75
2110	Volksschulen	0,00	19.085,06	19.085,06
2120	Neue Mittelschulen	0,00	15.458,86	15.458,86
2130	Sonderschulen.	0,00	1.534,60	1.534,60
2140	Polytechnische Schulen	0,00	1.664,74	1.664,74
2400	Kindergärten	0,00	4.176,44	4.176,44
2500	Schülerhorte	0,00	1.188,72	1.188,72
2520	Jugendherbergen und Jugendheime.	0,00	163,26	163,26
2591	Jugendförderung und Jugendbetreuung.	0,00	158,50	158,50
2593	Jugendzentrum "Alter Schlachthof".	0,00	0,00	0,00
2594	Einr. zur Förderung d.Betriebsver. Alter Schlachthof	0,00	363,01	363,01
2595	Jugendförderung und Jugendbetreuung "Veranstaltungen".	0,00	0,00	0,00
2596	Jugendtreffs	0,00	0,00	0,00
2620	Sportplätze.	0,00	153,47	153,47
2632	BRP Rotax Halle.	0,00	0,00	0,00
2640	Eislaufplätze und -hallen.	0,00	0,00	0,00
2700	Volkshochschulen	0,00	571,94	571,94
2731	Stadtbücherei.	0,00	306,78	306,78
3001	Kulturaktivitäten.	0,00	522,01	522,01
3201	Musikschule.	0,00	959,09	959,09

9 9 4 4 0 Fotokopien externe Ausgaben

RJ 2016, BP 01-13, 09.03.2017

9 9 4 4 0

Teil- abschnitt	Ist EUR	Schließliche		Voranschlag EUR	Nachtrags- voranschlag EUR	Gesamt- voranschlag EUR	Unterschied lfd.Soll - Gesamt-VA	
		Zahlungsrückstände EUR					Günstiger EUR	Ungünstiger EUR
0000	1.547,35	0,00		600	0	600	0,00	947,35
0102	144,86	0,00		200	0	200	55,14	0,00
0107	527,13	0,00		400	0	400	0,00	127,13
0122	0,00	0,00		0	0	0	0,00	0,00
0123	205,32	0,00		200	0	200	0,00	5,32
0124	0,00	0,00		0	0	0	0,00	0,00
0131	210,30	0,00		300	0	300	89,70	0,00
0133	200,60	0,00		100	0	100	0,00	100,60
0141	0,00	0,00		100	0	100	100,00	0,00
0160	0,00	0,00		400	0	400	400,00	0,00
0231	233,48	0,00		200	0	200	0,00	33,48
0290	183,05	0,00		200	0	200	16,95	0,00
0301	254,58	0,00		300	0	300	45,42	0,00
0302	397,11	0,00		1.000	0	1.000	602,89	0,00
0303	278,73	0,00		200	0	200	0,00	78,73
0304	160,79	0,00		500	0	500	339,21	0,00
0311	12.984,78	0,00		10.000	1.000	11.000	0,00	1.984,78
0312	160,79	0,00		200	0	200	39,21	0,00
0331	9.020,24	0,00		9.100	900	10.000	979,76	0,00
0332	203,13	0,00		400	0	400	196,87	0,00
0501	575,81	0,00		1.000	0	1.000	424,19	0,00
0502	397,11	0,00		100	0	100	0,00	297,11
0503	397,06	0,00		600	0	600	202,94	0,00
1301	586,80	0,00		300	0	300	0,00	286,80
1330	383,65	0,00		200	0	200	0,00	183,65
1630	942,21	0,00		500	0	500	0,00	442,21
1700	404,80	0,00		300	0	300	0,00	104,80
2001	281,77	0,00		200	0	200	0,00	81,77
2021	281,75	0,00		200	0	200	0,00	81,75
2110	19.085,06	0,00		16.300	1.700	18.000	0,00	1.085,06
2120	15.458,86	0,00		16.300	1.700	18.000	2.541,14	0,00
2130	1.534,60	0,00		1.500	0	1.500	0,00	34,60
2140	1.664,74	0,00		1.500	0	1.500	0,00	164,74
2400	4.176,44	0,00		2.000	1.000	3.000	0,00	1.176,44
2500	1.188,72	0,00		1.500	0	1.500	311,28	0,00
2520	163,26	0,00		200	0	200	36,74	0,00
2591	158,50	0,00		100	0	100	0,00	58,50
2593	0,00	0,00		0	0	0	0,00	0,00
2594	363,01	0,00		400	0	400	36,99	0,00
2595	0,00	0,00		100	0	100	100,00	0,00
2596	0,00	0,00		100	0	100	100,00	0,00
2620	153,47	0,00		100	0	100	0,00	53,47
2632	0,00	0,00		100	0	100	100,00	0,00
2640	0,00	0,00		0	0	0	0,00	0,00
2700	571,94	0,00		400	0	400	0,00	171,94
2731	306,78	0,00		200	0	200	0,00	106,78
3001	522,01	0,00		500	0	500	0,00	22,01
3201	959,09	0,00		600	0	600	0,00	359,09

Sammelnachweise

RJ 2016, BP 01-13, 09.03.2017

9 9 4 4 0 Fotokopien externe Ausgaben

9 9 4 4 0

Teil- abschnitt	Bezeichnung	Anfängliche Zahlungsrückstände EUR	Laufendes Soll EUR	Summe EUR
3211	Magistratskapelle	0,00	251,92	251,92
3212	Symphonieorchester	0,00	251,89	251,89
3232	Stadttheater - Veranstaltungen	0,00	309,08	309,08
3601	Stadtmuseum	0,00	21,54	21,54
3602	Burg - Museum	0,00	225,00	225,00
3610	Nichtwissenschaftliche Archive	0,00	189,35	189,35
4011	Kinder- und Jugendhilfe	0,00	149,78	149,78
4391	Streetwork	0,00	62,64	62,64
5001	Sanitätsdienst	0,00	500,12	500,12
5111	Mutterberatung	0,00	158,77	158,77
5113	Familienberatung	0,00	134,94	134,94
5122	Drogenberatungsstelle Circle	0,00	134,92	134,92
5124	Suchtprävention	0,00	62,64	62,64
5192	Beratungsstelle bei Alkoholproblemen	0,00	62,64	62,64
5193	Sozialpsychische Beratungsdienste	0,00	62,64	62,64
5194	Kontaktstelle für Selbsthilfegruppen	0,00	62,61	62,61
6001	Straßen- und Brückenbau	0,00	222,37	222,37
6002	Wasserbau	0,00	222,36	222,36
6171	Straßenmeisterei	0,00	185,26	185,26
6400	Einrichtungen und Maßnahmen nach der Straßenverkehrsordnung	0,00	160,75	160,75
8001	Gebäudeverwaltung	0,00	183,01	183,01
8140	Straßenreinigung	0,00	185,26	185,26
8170	Friedhof	0,00	352,23	352,23
8200	Zentrale Betriebsverwaltung	0,00	181,20	181,20
8201	Werkstättenbetrieb	0,00	0,00	0,00
8212	KFZ-Werkstätte	0,00	0,00	0,00
8310	Freibad	0,00	0,00	0,00
8521	Betriebe der Müllbeseitigung - Abfallabfuhr	0,00	154,39	154,39
8523	Betriebe der Müllbeseitigung - Abfallwirtschaft	0,00	0,00	0,00
8591	Haus Leopold Spitzer	0,00	1.727,80	1.727,80
8592	Haus Neustadt	0,00	792,05	792,05
8593	Hallenbad	0,00	132,08	132,08
8594	Haus Vogelweide	0,00	449,19	449,19
8596	Haus Noitzmühle	0,00	0,00	0,00
8601	Stadtgärtnerei	0,00	181,45	181,45
8942	Stadthalle	0,00	216,67	216,67
8991	Veranstaltungen	0,00	0,00	0,00
9003	Steuerverwaltung	0,00	0,00	0,00
Gesamtsumme Sammelnachweis 99440		0,00	85.256,23	85.256,23

9 9 4 4 0 Fotokopien externe Ausgaben

RJ 2016, BP 01-13, 09.03.2017

9 9 4 4 0

Teil- abschnitt	Ist EUR	Schließliche		Voranschlag EUR	Nachtrags- voranschlag EUR	Gesamt- voranschlag EUR	Unterschied lfd.Soll - Gesamt-VA	
		Zahlungsrückstände EUR					Günstiger EUR	Ungünstiger EUR
3211	251,92	0,00		300	0	300	48,08	0,00
3212	251,89	0,00		200	0	200	0,00	51,89
3232	309,08	0,00		200	0	200	0,00	109,08
3601	21,54	0,00		300	0	300	278,46	0,00
3602	225,00	0,00		200	0	200	0,00	25,00
3610	189,35	0,00		200	0	200	10,65	0,00
4011	149,78	0,00		200	0	200	50,22	0,00
4391	62,64	0,00		100	0	100	37,36	0,00
5001	500,12	0,00		500	0	500	0,00	0,12
5111	158,77	0,00		200	0	200	41,23	0,00
5113	134,94	0,00		100	0	100	0,00	34,94
5122	134,92	0,00		100	0	100	0,00	34,92
5124	62,64	0,00		100	0	100	37,36	0,00
5192	62,64	0,00		100	0	100	37,36	0,00
5193	62,64	0,00		100	0	100	37,36	0,00
5194	62,61	0,00		100	0	100	37,39	0,00
6001	222,37	0,00		200	0	200	0,00	22,37
6002	222,36	0,00		100	0	100	0,00	122,36
6171	185,26	0,00		200	0	200	14,74	0,00
6400	160,75	0,00		300	0	300	139,25	0,00
8001	183,01	0,00		200	0	200	16,99	0,00
8140	185,26	0,00		100	0	100	0,00	85,26
8170	352,23	0,00		200	0	200	0,00	152,23
8200	181,20	0,00		100	0	100	0,00	81,20
8201	0,00	0,00		100	0	100	100,00	0,00
8212	0,00	0,00		100	0	100	100,00	0,00
8310	0,00	0,00		100	0	100	100,00	0,00
8521	154,39	0,00		400	0	400	245,61	0,00
8523	0,00	0,00		200	0	200	200,00	0,00
8591	1.727,80	0,00		2.000	0	2.000	272,20	0,00
8592	792,05	0,00		1.000	0	1.000	207,95	0,00
8593	132,08	0,00		200	0	200	67,92	0,00
8594	449,19	0,00		500	0	500	50,81	0,00
8596	0,00	0,00		0	0	0	0,00	0,00
8601	181,45	0,00		200	0	200	18,55	0,00
8942	216,67	0,00		100	0	100	0,00	116,67
8991	0,00	0,00		100	0	100	100,00	0,00
9003	0,00	0,00		0	0	0	0,00	0,00
	85.256,23	0,00		79.100	6.300	85.400	8.967,92	8.824,15

Sammelnaehweise

RJ 2016, BP 01-13, 09.03.2017

99450 Strom

99450

Kenn- ziffer	Bezeichnung	Anfängliche Zahlungsrückstände EUR	Laufendes Soll EUR	Summe EUR
298802	Ansparung Photovoltaik	0,00	11.241,54	11.241,54
600000	Strom	0,00	1.849.411,09	1.849.411,09
728190	Energiebuchhaltung/Zählermiete Photovoltaik	0,00	2.309,04	2.309,04
	Summe Teilabschnitt 99450			
	Ausgaben Zugleich Zuschuss	0,00	1.862.961,67	1.862.961,67

Sammelnaehweise

RJ 2016, BP 01-13, 09.03.2017

99450 Strom

99450

Kenn- ziffer	Ist EUR	Schließliche		Nachtrags- voranschlag EUR	Gesamt- voranschlag EUR	Unterschied lfd.Soll - Gesamt-VA		AOB
		Zahlungsrückstände EUR	Voranschlag EUR			Günstiger EUR	Ungünstiger EUR	
298802	11.241,54	0,00	12.900	0	12.900	1.672,91	14,45	SBGM
600000	1.849.411,09	0,00	1.977.500	-400	1.977.100	162.339,79	34.650,88	SBGM
728190	2.309,04	0,00	3.700	0	3.700	1.394,44	3,48	SBGM
	1.862.961,67	0,00	1.994.100	-400	1.993.700	165.407,14	34.668,81	

9 9 4 5 0 Strom

RJ 2016, BP 01-13, 09.03.2017

9 9 4 5 0

Teil- abschnitt	Bezeichnung	Anfängliche Zahlungsrückstände EUR	Laufendes Soll EUR	Summe EUR
0101	Direktion	0,00	130,23	130,23
0104	Sonstige Gemeinsame Aufwendungen	0,00	1.763,90	1.763,90
0107	Frauenangelegenheiten	0,00	-1,85	-1,85
0111	Personal und Besoldung	0,00	390,59	390,59
0141	Stadtrechnungshof	0,00	1.562,38	1.562,38
0290	Amtsgebäude	0,00	116.551,54	116.551,54
0501	Aufenthaltswesen	0,00	1.072,64	1.072,64
1630	Freiwillige Feuerwehr	0,00	43.124,60	43.124,60
2050	Schulaufsicht	0,00	1.814,36	1.814,36
2110	Volksschulen	0,00	91.505,04	91.505,04
2111	Volksschulen - Schülerausspeisung	0,00	2.069,90	2.069,90
2120	Neue Mittelschulen	0,00	124.391,76	124.391,76
2121	Neue Mittelschulen - Schülerausspeisung	0,00	4.898,43	4.898,43
2122	Neue Mittelschule Lichtenegg - Kunstrasenplatz	0,00	2.238,80	2.238,80
2130	Sonderschulen	0,00	4.928,87	4.928,87
2140	Polytechnische Schulen	0,00	11.891,36	11.891,36
2400	Kindergärten	0,00	54.592,94	54.592,94
2492	Kindergärten-Küche	0,00	8.501,19	8.501,19
2500	Schülerhorte	0,00	10.950,96	10.950,96
2520	Jugendherbergen und Jugendheime	0,00	1.355,40	1.355,40
2593	Jugendzentrum "Alter Schlachthof"	0,00	24.738,12	24.738,12
2596	Jugendtreffs	0,00	6.170,19	6.170,19
2597	Jugendeinrichtung-Jugendtreff-Skaterhalle	0,00	3.516,48	3.516,48
2620	Sportplätze	0,00	21.650,41	21.650,41
2622	Sportzentrum Wimpassing	0,00	23.505,00	23.505,00
2630	Turn- und Sporthallen	0,00	10.234,37	10.234,37
2632	BRP Rotax Halle	0,00	19.418,90	19.418,90
2640	Eislaufplätze und -hallen	0,00	52.570,54	52.570,54
2650	Tennisplätze und -hallen	0,00	-269,00	-269,00
2700	Volkshochschulen	0,00	5.741,96	5.741,96
2731	Stadtbücherei	0,00	8.004,44	8.004,44
3201	Musikschule	0,00	35.917,96	35.917,96
3211	Magistratskapelle	0,00	1.036,50	1.036,50
3231	Stadttheater - Gebäude	0,00	15.340,13	15.340,13
3233	Kornspeicher - Gebäude	0,00	1.229,46	1.229,46
3602	Burg - Museum	0,00	9.931,89	9.931,89
3603	Minoriten - Museum	0,00	12.076,90	12.076,90
3610	Nichtwissenschaftliche Archive	0,00	10.732,24	10.732,24
3620	Denkmalpflege	0,00	953,90	953,90
3691	Brauchtumpfleger	0,00	0,00	0,00
3801	Medien Kultur Haus	0,00	12.855,44	12.855,44
4011	Kinder- und Jugendhilfe	0,00	318,77	318,77
4220	Tagesheimstätten	0,00	1.932,20	1.932,20
4292	Seniorenbetreuung	0,00	501,02	501,02
4298	Betreute Wohngemeinschaft für Menschen mit Demenz	0,00	6.324,45	6.324,45
4391	Streetwork	0,00	1.355,40	1.355,40
4392	Soziale Dienste für Kinder und Jugendliche	0,00	1.000,67	1.000,67
5100	Medizinische Bereichsversorgung	0,00	706,74	706,74

Sammelnachweise

RJ 2016, BP 01-13, 09.03.2017

9 9 4 5 0 Strom

9 9 4 5 0

Teil- abschnitt	Ist EUR	Schließliche		Voranschlag EUR	Nachtrags- voranschlag EUR	Gesamt- voranschlag EUR	Unterschied lfd.Soll - Gesamt-VA	
		Zahlungsrückstände EUR					Günstiger EUR	Ungünstiger EUR
0101	130,23	0,00		0	0	0	0,00	130,23
0104	1.763,90	0,00		0	0	0	0,00	1.763,90
0107	-1,85	0,00		100	0	100	101,85	0,00
0111	390,59	0,00		0	0	0	0,00	390,59
0141	1.562,38	0,00		0	0	0	0,00	1.562,38
0290	116.551,54	0,00		121.600	-400	121.200	4.648,46	0,00
0501	1.072,64	0,00		1.200	0	1.200	145,29	17,93
1630	43.124,60	0,00		43.600	0	43.600	475,40	0,00
2050	1.814,36	0,00		1.700	0	1.700	0,00	114,36
2110	91.505,04	0,00		97.000	0	97.000	5.494,96	0,00
2111	2.069,90	0,00		2.400	0	2.400	330,10	0,00
2120	124.391,76	0,00		132.000	0	132.000	7.608,24	0,00
2121	4.898,43	0,00		5.300	0	5.300	401,57	0,00
2122	2.238,80	0,00		2.800	0	2.800	561,20	0,00
2130	4.928,87	0,00		7.400	0	7.400	2.471,13	0,00
2140	11.891,36	0,00		13.600	0	13.600	1.708,64	0,00
2400	54.592,94	0,00		61.000	0	61.000	6.407,06	0,00
2492	8.501,19	0,00		9.800	0	9.800	1.298,81	0,00
2500	10.950,96	0,00		12.800	0	12.800	1.849,04	0,00
2520	1.355,40	0,00		1.700	0	1.700	344,60	0,00
2593	24.738,12	0,00		28.100	0	28.100	3.361,88	0,00
2596	6.170,19	0,00		4.000	0	4.000	128,09	2.298,28
2597	3.516,48	0,00		7.000	0	7.000	3.483,52	0,00
2620	21.650,41	0,00		35.400	0	35.400	13.749,59	0,00
2622	23.505,00	0,00		20.000	0	20.000	0,00	3.505,00
2630	10.234,37	0,00		12.500	0	12.500	2.265,63	0,00
2632	19.418,90	0,00		19.000	0	19.000	0,00	418,90
2640	52.570,54	0,00		64.700	0	64.700	12.129,46	0,00
2650	-269,00	0,00		0	0	0	269,00	0,00
2700	5.741,96	0,00		5.000	0	5.000	145,03	886,99
2731	8.004,44	0,00		8.600	0	8.600	595,56	0,00
3201	35.917,96	0,00		38.500	0	38.500	2.582,04	0,00
3211	1.036,50	0,00		1.200	0	1.200	163,50	0,00
3231	15.340,13	0,00		18.000	0	18.000	2.659,87	0,00
3233	1.229,46	0,00		1.600	0	1.600	370,54	0,00
3602	9.931,89	0,00		5.400	0	5.400	0,00	4.531,89
3603	12.076,90	0,00		12.900	0	12.900	823,10	0,00
3610	10.732,24	0,00		11.600	0	11.600	867,76	0,00
3620	953,90	0,00		2.200	0	2.200	1.246,10	0,00
3691	0,00	0,00		0	0	0	0,00	0,00
3801	12.855,44	0,00		15.300	0	15.300	2.444,56	0,00
4011	318,77	0,00		400	0	400	81,23	0,00
4220	1.932,20	0,00		2.200	0	2.200	267,80	0,00
4292	501,02	0,00		600	0	600	98,98	0,00
4298	6.324,45	0,00		4.200	0	4.200	0,00	2.124,45
4391	1.355,40	0,00		1.800	0	1.800	444,60	0,00
4392	1.000,67	0,00		1.200	0	1.200	199,33	0,00
5100	706,74	0,00		900	0	900	193,26	0,00

9 9 4 5 0 Strom

RJ 2016, BP 01-13, 09.03.2017

9 9 4 5 0

Teil- abschnitt	Bezeichnung	Anfängliche Zahlungsrückstände EUR	Laufendes Soll EUR	Summe EUR
5111	Mutterberatung	0,00	780,62	780,62
5122	Drogenberatungsstelle Circle	0,00	1.036,27	1.036,27
5124	Suchtprävention.	0,00	388,26	388,26
5192	Beratungsstelle bei Alkoholproblemen	0,00	987,44	987,44
5193	Sozialpsychische Beratungsdienste.	0,00	670,97	670,97
5230	Lärmbekämpfung	0,00	7,60	7,60
5800	Einrichtungen der Veterinärmedizin	0,00	10.538,30	10.538,30
6120	Gemeindestraßen.	0,00	9.569,04	9.569,04
6171	Straßenmeisterei	0,00	494,22	494,22
6390	Sonstige Einrichtungen und Maßnahmen	0,00	235,01	235,01
6400	Einrichtungen und Maßnahmen nach der Straßenverkehrsordnung.	0,00	41.321,74	41.321,74
6401	Parkraumbewirtschaftung.	0,00	3.108,44	3.108,44
6491	Autobusbahnhof	0,00	11.862,48	11.862,48
8121	Öffentliche Bedürfnisanstalten	0,00	2.490,30	2.490,30
8150	Park- und Gartenanlagen, Kinderspielplätze	0,00	5.511,47	5.511,47
8161	Öffentliche Beleuchtung und öffentliche Uhren.	0,00	470.340,38	470.340,38
8170	Friedhof	0,00	3.197,86	3.197,86
8201	Werkstättenbetrieb	0,00	225,24	225,24
8281	Wochen- und Jahrmärkte	0,00	41.089,41	41.089,41
8301	Tiergarten Wels.	0,00	32.473,70	32.473,70
8310	Freibad.	0,00	57.354,84	57.354,84
8460	Wohn- und Geschäftsgebäude	0,00	4.697,02	4.697,02
8521	Betriebe der Müllbeseitigung - Abfallabfuhr.	0,00	661,18	661,18
8523	Betriebe der Müllbeseitigung - Abfallwirtschaft.	0,00	6.631,42	6.631,42
8591	Haus Leopold Spitzer	0,00	87.135,64	87.135,64
8592	Haus Neustadt.	0,00	82.360,36	82.360,36
8593	Hallenbad.	0,00	116.910,84	116.910,84
8594	Haus Vogelweide.	0,00	40.552,33	40.552,33
8596	Haus Noitzmühle.	0,00	32.728,72	32.728,72
8601	Stadtgärtnerei	0,00	339,30	339,30
8942	Stadthalle	0,00	18.727,52	18.727,52
8944	Veranstaltungszentrum Minoriten.	0,00	7.305,63	7.305,63
Gesamtsumme Sammelnachweis 99450		0,00	1.862.961,67	1.862.961,67

9 9 4 5 0 Strom

RJ 2016, BP 01-13, 09.03.2017

9 9 4 5 0

Teil- abschnitt	Ist EUR	Schließliche		Voranschlag EUR	Nachtrags- voranschlag EUR	Gesamt- voranschlag EUR	Unterschied lfd.Soll - Gesamt-VA	
		Zahlungsrückstände EUR					Günstiger EUR	Ungünstiger EUR
5111	780,62	0,00		1.000	0	1.000	219,38	0,00
5122	1.036,27	0,00		1.300	0	1.300	263,73	0,00
5124	388,26	0,00		200	0	200	0,00	188,26
5192	987,44	0,00		1.200	0	1.200	212,56	0,00
5193	670,97	0,00		700	0	700	29,03	0,00
5230	7,60	0,00		800	0	800	792,40	0,00
5800	10.538,30	0,00		12.300	0	12.300	1.761,70	0,00
6120	9.569,04	0,00		5.100	0	5.100	53,10	4.522,14
6171	494,22	0,00		600	0	600	105,78	0,00
6390	235,01	0,00		400	0	400	164,99	0,00
6400	41.321,74	0,00		44.000	0	44.000	2.678,26	0,00
6401	3.108,44	0,00		3.500	0	3.500	391,56	0,00
6491	11.862,48	0,00		13.400	0	13.400	1.537,52	0,00
8121	2.490,30	0,00		2.800	0	2.800	309,70	0,00
8150	5.511,47	0,00		6.400	0	6.400	888,53	0,00
8161	470.340,38	0,00		510.000	0	510.000	39.659,62	0,00
8170	3.197,86	0,00		3.900	0	3.900	702,14	0,00
8201	225,24	0,00		300	0	300	74,76	0,00
8281	41.089,41	0,00		44.800	0	44.800	3.710,59	0,00
8301	32.473,70	0,00		25.500	0	25.500	0,00	6.973,70
8310	57.354,84	0,00		63.000	0	63.000	5.645,16	0,00
8460	4.697,02	0,00		5.500	0	5.500	802,98	0,00
8521	661,18	0,00		1.000	0	1.000	338,82	0,00
8523	6.631,42	0,00		7.200	0	7.200	568,58	0,00
8591	87.135,64	0,00		88.000	0	88.000	864,36	0,00
8592	82.360,36	0,00		90.500	0	90.500	8.139,64	0,00
8593	116.910,84	0,00		128.500	0	128.500	11.589,16	0,00
8594	40.552,33	0,00		40.600	0	40.600	58,76	11,09
8596	32.728,72	0,00		27.500	0	27.500	0,00	5.228,72
8601	339,30	0,00		400	0	400	60,70	0,00
8942	18.727,52	0,00		19.000	0	19.000	272,48	0,00
8944	7.305,63	0,00		8.400	0	8.400	1.094,37	0,00
	1.862.961,67	0,00		1.994.100	-400	1.993.700	165.407,14	34.668,81

9 9 4 6 0 Gas

RJ 2016, BP 01-13, 09.03.2017
9 9 4 6 0

Kenn- ziffer	Bezeichnung	Anfängliche Zahlungsrückstände EUR	Laufendes Soll EUR	Summe EUR
601000	Gas	0,00	191.803,99	191.803,99
	Summe Teilabschnitt 99460	Ausgaben Zugleich Zuschuss	0,00	191.803,99

Sammelna chweise

9 9 4 6 0 Gas

RJ 2016, BP 01-13, 09.03.2017

9 9 4 6 0

Kenn- ziffer	Ist EUR	Schließliche Zahlungsrückstände EUR	Voranschlag EUR	Nachtrags- voranschlag EUR	Gesamt- voranschlag EUR	Unterschied lfd.Soll - Gesamt-VA		AOB
						Günstiger EUR	Ungünstiger EUR	
601000	191.803,99	0,00	322.200	0	322.200	135.086,73	4.690,72	SBGM
	191.803,99	0,00	322.200	0	322.200	135.086,73	4.690,72	

Sammelnachweise

RJ 2016, BP 01-13, 09.03.2017

9 9 4 6 0 Gas

9 9 4 6 0

Teil- abschnitt	Bezeichnung	Anfängliche Zahlungsrückstände EUR	Laufendes Soll EUR	Summe EUR
0290	Amtsgebäude	0,00	7.630,42	7.630,42
1630	Freiwillige Feuerwehr	0,00	3.897,06	3.897,06
2110	Volksschulen	0,00	9.418,63	9.418,63
2111	Volksschulen - Schülerausspeisung	0,00	0,00	0,00
2120	Neue Mittelschulen	0,00	0,00	0,00
2121	Neue Mittelschulen - Schülerausspeisung	0,00	0,00	0,00
2400	Kindergärten	0,00	23.155,61	23.155,61
2492	Kindergärten-Küche	0,00	3.924,36	3.924,36
2500	Schülerhorte	0,00	4.905,49	4.905,49
2596	Jugendtreffs	0,00	1.143,30	1.143,30
2620	Sportplätze	0,00	10.446,72	10.446,72
2622	Sportzentrum Wimpassing	0,00	10.058,74	10.058,74
2632	BRP Rotax Halle	0,00	24.340,19	24.340,19
2700	Volkshochschulen	0,00	8.686,66	8.686,66
3233	Kornspeicher - Gebäude	0,00	2.813,68	2.813,68
3602	Burg - Museum	0,00	17.479,41	17.479,41
3620	Denkmalpflege	0,00	752,94	752,94
4392	Soziale Dienste für Kinder und Jugendliche	0,00	2.582,08	2.582,08
5111	Mutterberatung	0,00	0,00	0,00
5122	Drogenberatungsstelle Circle	0,00	2.348,63	2.348,63
5192	Beratungsstelle bei Alkoholproblemen	0,00	2.385,14	2.385,14
5193	Sozialpsychische Beratungsdienste	0,00	2.850,53	2.850,53
8170	Friedhof	0,00	5.778,69	5.778,69
8301	Tiergarten Wels	0,00	6.182,19	6.182,19
8460	Wohn- und Geschäftsgebäude	0,00	2.795,59	2.795,59
8521	Betriebe der Müllbeseitigung - Abfallabfuhr	0,00	0,00	0,00
8594	Haus Vogelweide	0,00	31.856,68	31.856,68
8596	Haus Noitzmühle	0,00	0,00	0,00
8601	Stadtgärtnerei	0,00	6.371,25	6.371,25
Gesamtsumme Sammelnachweis 99460		0,00	191.803,99	191.803,99

9 9 4 6 0 Gas

RJ 2016, BP 01-13, 09.03.2017

9 9 4 6 0

Teil- abschnitt	Ist EUR	Schließliche		Voranschlag EUR	Nachtrags- voranschlag EUR	Gesamt- voranschlag EUR	Unterschied lfd.Soll - Gesamt-VA	
		Zahlungsrückstände EUR					Günstiger EUR	Ungünstiger EUR
0290	7.630,42	0,00		8.700	0	8.700	1.069,58	0,00
1630	3.897,06	0,00		5.200	0	5.200	1.302,94	0,00
2110	9.418,63	0,00		43.000	0	43.000	33.581,37	0,00
2111	0,00	0,00		1.700	0	1.700	1.700,00	0,00
2120	0,00	0,00		49.000	0	49.000	49.000,00	0,00
2121	0,00	0,00		2.200	0	2.200	2.200,00	0,00
2400	23.155,61	0,00		24.500	0	24.500	1.344,39	0,00
2492	3.924,36	0,00		4.000	0	4.000	75,64	0,00
2500	4.905,49	0,00		5.200	0	5.200	294,51	0,00
2596	1.143,30	0,00		1.700	0	1.700	556,70	0,00
2620	10.446,72	0,00		23.300	0	23.300	12.853,28	0,00
2622	10.058,74	0,00		20.000	0	20.000	9.941,26	0,00
2632	24.340,19	0,00		19.700	0	19.700	0,00	4.640,19
2700	8.686,66	0,00		8.700	0	8.700	13,34	0,00
3233	2.813,68	0,00		3.800	0	3.800	986,32	0,00
3602	17.479,41	0,00		19.000	0	19.000	1.520,59	0,00
3620	752,94	0,00		1.400	0	1.400	647,06	0,00
4392	2.582,08	0,00		3.500	0	3.500	917,92	0,00
5111	0,00	0,00		700	0	700	700,00	0,00
5122	2.348,63	0,00		2.500	0	2.500	151,37	0,00
5192	2.385,14	0,00		2.500	0	2.500	114,86	0,00
5193	2.850,53	0,00		2.800	0	2.800	0,00	50,53
8170	5.778,69	0,00		5.900	0	5.900	121,31	0,00
8301	6.182,19	0,00		6.500	0	6.500	317,81	0,00
8460	2.795,59	0,00		8.000	0	8.000	5.204,41	0,00
8521	0,00	0,00		1.000	0	1.000	1.000,00	0,00
8594	31.856,68	0,00		39.000	0	39.000	7.143,32	0,00
8596	0,00	0,00		0	0	0	0,00	0,00
8601	6.371,25	0,00		8.700	0	8.700	2.328,75	0,00
	191.803,99	0,00		322.200	0	322.200	135.086,73	4.690,72

9 9 4 7 0 Wärme

RJ 2016, BP 01-13, 09.03.2017
9 9 4 7 0

Kenn- ziffer	Bezeichnung	Anfängliche Zahlungsrückstände EUR	Laufendes Soll EUR	Summe EUR
603000	Wärme.	0,00	1.406.431,67	1.406.431,67
	Summe Teilabschnitt 99470	Ausgaben Zugleich Zuschuss	0,00	1.406.431,67

S a m m e l n a c h w e i s e

RJ 2016, BP 01-13, 09.03.2017

9 9 4 7 0 Wärme

9 9 4 7 0

Kenn- ziffer	Ist EUR	Schließliche Zahlungsrückstände EUR	Voranschlag EUR	Nachtrags- voranschlag EUR	Gesamt- voranschlag EUR	Unterschied lfd.Soll - Gesamt-VA		AOB
						Günstiger EUR	Ungünstiger EUR	
603000	1.406.431,67	0,00	1.291.600	0	1.291.600	32.452,29	147.283,96	SBGM
	1.406.431,67	0,00	1.291.600	0	1.291.600	32.452,29	147.283,96	

Sammelnachweise

RJ 2016, BP 01-13, 09.03.2017

9 9 4 7 0 Wärme

9 9 4 7 0

Teil- abschnitt	Bezeichnung	Anfängliche Zahlungsrückstände EUR	Laufendes Soll EUR	Summe EUR
0290	Amtsgebäude	0,00	171.063,74	171.063,74
0501	Aufenthaltswesen	0,00	1.011,05	1.011,05
1630	Freiwillige Feuerwehr	0,00	48.778,25	48.778,25
2110	Volksschulen	0,00	224.125,51	224.125,51
2111	Volksschulen - Schülerausspeisung.	0,00	3.176,75	3.176,75
2120	Neue Mittelschulen	0,00	228.527,60	228.527,60
2121	Neue Mittelschulen - Schülerausspeisung.	0,00	9.160,11	9.160,11
2130	Sonderschulen.	0,00	13.571,67	13.571,67
2140	Polytechnische Schulen	0,00	21.921,61	21.921,61
2400	Kindergärten	0,00	55.560,07	55.560,07
2492	Kindergärten-Küche	0,00	8.188,01	8.188,01
2500	Schülerhorte	0,00	10.235,02	10.235,02
2520	Jugendherbergen und Jugendheime.	0,00	5.883,27	5.883,27
2593	Jugendzentrum "Alter Schlachthof".	0,00	28.174,98	28.174,98
2596	Jugendtreffs	0,00	1.252,90	1.252,90
2630	Turn- und Sporthallen.	0,00	11.199,38	11.199,38
2640	Eislaufplätze und -hallen.	0,00	33.856,78	33.856,78
2650	Tennisplätze und -hallen	0,00	0,00	0,00
2700	Volkshochschulen	0,00	7.384,82	7.384,82
2731	Stadtbücherei.	0,00	2.710,43	2.710,43
3201	Musikschule.	0,00	12.373,25	12.373,25
3231	Stadttheater - Gebäude	0,00	13.775,76	13.775,76
3603	Minoriten - Museum	0,00	18.980,21	18.980,21
3610	Nichtwissenschaftliche Archive	0,00	3.664,36	3.664,36
3801	Medien Kultur Haus	0,00	14.466,66	14.466,66
4391	Streetwork	0,00	1.837,58	1.837,58
5100	Medizinische Bereichsversorgung.	0,00	100,20	100,20
5111	Mutterberatung	0,00	749,37	749,37
8281	Wochen- und Jahrmärkte	0,00	12.369,09	12.369,09
8301	Tiergarten Wels.	0,00	5.184,84	5.184,84
8310	Freibad.	0,00	31.761,74	31.761,74
8460	Wohn- und Geschäftsgebäude	0,00	5.561,71	5.561,71
8591	Haus Leopold Spitzer	0,00	109.118,98	109.118,98
8592	Haus Neustadt.	0,00	68.144,06	68.144,06
8593	Hallenbad.	0,00	167.642,10	167.642,10
8596	Haus Noitzmühle.	0,00	0,00	0,00
8942	Stadthalle	0,00	43.362,02	43.362,02
8944	Veranstaltungszentrum Minoriten.	0,00	11.557,79	11.557,79
Gesamtsumme Sammelnachweis 99470		0,00	1.406.431,67	1.406.431,67

9 9 4 7 0 Wärme

RJ 2016, BP 01-13, 09.03.2017

9 9 4 7 0

Teil- abschnitt	Ist EUR	Schließliche		Nachtrags- voranschlag EUR	Gesamt- voranschlag EUR	Unterschied lfd.Soll - Gesamt-VA	
		Zahlungsrückstände EUR	Voranschlag EUR			Günstiger EUR	Ungünstiger EUR
0290	171.063,74	0,00	171.000	0	171.000	0,00	63,74
0501	1.011,05	0,00	12.500	0	12.500	11.488,95	0,00
1630	48.778,25	0,00	52.000	0	52.000	3.221,75	0,00
2110	224.125,51	0,00	178.000	0	178.000	0,00	46.125,51
2111	3.176,75	0,00	900	0	900	0,00	2.276,75
2120	228.527,60	0,00	180.000	0	180.000	0,00	48.527,60
2121	9.160,11	0,00	7.000	0	7.000	0,00	2.160,11
2130	13.571,67	0,00	14.500	0	14.500	928,33	0,00
2140	21.921,61	0,00	20.000	0	20.000	0,00	1.921,61
2400	55.560,07	0,00	54.000	0	54.000	0,00	1.560,07
2492	8.188,01	0,00	8.200	0	8.200	11,99	0,00
2500	10.235,02	0,00	10.300	0	10.300	64,98	0,00
2520	5.883,27	0,00	6.200	0	6.200	316,73	0,00
2593	28.174,98	0,00	29.000	0	29.000	825,02	0,00
2596	1.252,90	0,00	1.300	0	1.300	47,10	0,00
2630	11.199,38	0,00	12.300	0	12.300	1.100,62	0,00
2640	33.856,78	0,00	29.500	0	29.500	0,00	4.356,78
2650	0,00	0,00	0	0	0	0,00	0,00
2700	7.384,82	0,00	7.300	0	7.300	0,00	84,82
2731	2.710,43	0,00	2.800	0	2.800	89,57	0,00
3201	12.373,25	0,00	12.600	0	12.600	226,75	0,00
3231	13.775,76	0,00	14.000	0	14.000	224,24	0,00
3603	18.980,21	0,00	15.000	0	15.000	0,00	3.980,21
3610	3.664,36	0,00	3.800	0	3.800	135,64	0,00
3801	14.466,66	0,00	13.000	0	13.000	0,00	1.466,66
4391	1.837,58	0,00	2.000	0	2.000	162,42	0,00
5100	100,20	0,00	0	0	0	0,00	100,20
5111	749,37	0,00	900	0	900	150,63	0,00
8281	12.369,09	0,00	11.900	0	11.900	0,00	469,09
8301	5.184,84	0,00	3.100	0	3.100	0,00	2.084,84
8310	31.761,74	0,00	35.000	0	35.000	3.238,26	0,00
8460	5.561,71	0,00	9.400	0	9.400	3.838,29	0,00
8591	109.118,98	0,00	115.500	0	115.500	6.381,02	0,00
8592	68.144,06	0,00	66.000	0	66.000	0,00	2.144,06
8593	167.642,10	0,00	144.000	0	144.000	0,00	23.642,10
8596	0,00	0,00	0	0	0	0,00	0,00
8942	43.362,02	0,00	40.000	0	40.000	0,00	3.362,02
8944	11.557,79	0,00	8.600	0	8.600	0,00	2.957,79
	1.406.431,67	0,00	1.291.600	0	1.291.600	32.452,29	147.283,96

Sammelna chweise

RJ 2016, BP 01-13, 09.03.2017

9 9 4 8 0 Reinigung - Fremdvergabe

9 9 4 8 0

Kenn- ziffer	Bezeichnung	Anfängliche Zahlungsrückstände EUR	Laufendes Soll EUR	Summe EUR
728130	Fremdreinigung	0,00	23.175,54	23.175,54
728600	Wäschereinigung - Fremdvergabe	0,00	17.755,37	17.755,37
	Summe Teilabschnitt 99480			
	Ausgaben	0,00	40.930,91	40.930,91
	Zugleich Zuschuss			

Sammelna chweise

RJ 2016, BP 01-13, 09.03.2017

9 9 4 8 0 Reinigung - Fremdvergabe

9 9 4 8 0

Kenn- ziffer	Ist EUR	Schließliche	Voranschlag EUR	Nachtrags-	Gesamt- voranschlag EUR	Unterschied lfd.Soll - Gesamt-VA		AOB
		Zahlungsrückstände EUR		voranschlag EUR		Günstiger EUR	Ungünstiger EUR	
728130	23.175,54	0,00	31.000	3.500	34.500	14.284,61	2.960,15	SBZE
728600	17.755,37	0,00	20.000	0	20.000	4.265,64	2.021,01	SBZE
	40.930,91	0,00	51.000	3.500	54.500	18.550,25	4.981,16	

9 9 4 8 0 Reinigung - Fremdvergabe

RJ 2016, BP 01-13, 09.03.2017

9 9 4 8 0

Teil- abschnitt	Bezeichnung	Anfängliche Zahlungsrückstände EUR	Laufendes Soll EUR	Summe EUR
0290	Amtsgebäude	0,00	507,38	507,38
1330	Veterinärpolizei	0,00	40,86	40,86
1630	Freiwillige Feuerwehr	0,00	4.052,09	4.052,09
2400	Kindergärten	0,00	6.321,01	6.321,01
2500	Schülerhorte	0,00	84,52	84,52
2520	Jugendherbergen und Jugendheime	0,00	6.756,76	6.756,76
2700	Volkshochschulen	0,00	52,09	52,09
2731	Stadtbücherei	0,00	669,57	669,57
3201	Musikschule	0,00	3.154,58	3.154,58
3232	Stadttheater - Veranstaltungen	0,00	476,95	476,95
3603	Minoriten - Museum	0,00	592,90	592,90
3610	Nichtwissenschaftliche Archive	0,00	905,22	905,22
3801	Medien Kultur Haus	0,00	2.171,83	2.171,83
4220	Tagesheimstätten	0,00	118,91	118,91
6120	Gemeindestraßen	0,00	733,32	733,32
6171	Straßenmeisterei	0,00	61,70	61,70
8121	Öffentliche Bedürfnisanstalten	0,00	7.407,32	7.407,32
8140	Straßenreinigung	0,00	0,00	0,00
8201	Werkstättenbetrieb	0,00	1.590,42	1.590,42
8212	KFZ-Werkstätte	0,00	211,68	211,68
8281	Wochen- und Jahrmärkte	0,00	373,45	373,45
8301	Tiergarten Wels	0,00	2.794,56	2.794,56
8460	Wohn- und Geschäftsgebäude	0,00	329,80	329,80
8521	Betriebe der Müllbeseitigung - Abfallabfuhr	0,00	126,80	126,80
8593	Hallenbad	0,00	1.036,16	1.036,16
8944	Veranstaltungszentrum Minoriten	0,00	361,03	361,03
Gesamtsumme Sammelnachweis 99480		0,00	40.930,91	40.930,91

Sammelnaehweise

RJ 2016, BP 01-13, 09.03.2017

9 9 4 8 0 Reinigung - Fremdvergabe

9 9 4 8 0

Teil- abschnitt	Ist EUR	Schließliche		Voranschlag EUR	Nachtrags- voranschlag EUR	Gesamt- voranschlag EUR	Unterschied lfd.Soll - Gesamt-VA	
		Zahlungsrückstände EUR					Günstiger EUR	Ungünstiger EUR
0290	507,38	0,00		1.700	0	1.700	1.192,62	0,00
1330	40,86	0,00		200	0	200	159,14	0,00
1630	4.052,09	0,00		3.200	0	3.200	1.336,23	2.188,32
2400	6.321,01	0,00		4.300	0	4.300	0,00	2.021,01
2500	84,52	0,00		200	0	200	115,48	0,00
2520	6.756,76	0,00		8.000	0	8.000	1.243,24	0,00
2700	52,09	0,00		300	0	300	247,91	0,00
2731	669,57	0,00		1.100	0	1.100	430,43	0,00
3201	3.154,58	0,00		4.500	0	4.500	1.345,42	0,00
3232	476,95	0,00		500	0	500	23,05	0,00
3603	592,90	0,00		2.400	0	2.400	1.807,10	0,00
3610	905,22	0,00		1.300	0	1.300	394,78	0,00
3801	2.171,83	0,00		700	700	1.400	0,00	771,83
4220	118,91	0,00		200	0	200	81,09	0,00
6120	733,32	0,00		1.400	0	1.400	666,68	0,00
6171	61,70	0,00		100	0	100	38,30	0,00
8121	7.407,32	0,00		6.800	2.000	8.800	1.392,68	0,00
8140	0,00	0,00		0	0	0	0,00	0,00
8201	1.590,42	0,00		1.800	0	1.800	209,58	0,00
8212	211,68	0,00		600	0	600	388,32	0,00
8281	373,45	0,00		1.000	0	1.000	626,55	0,00
8301	2.794,56	0,00		5.500	0	5.500	2.705,44	0,00
8460	329,80	0,00		600	800	1.400	1.070,20	0,00
8521	126,80	0,00		500	0	500	373,20	0,00
8593	1.036,16	0,00		2.100	0	2.100	1.063,84	0,00
8944	361,03	0,00		2.000	0	2.000	1.638,97	0,00
	40.930,91	0,00		51.000	3.500	54.500	18.550,25	4.981,16

9 9 4 9 0 Versicherungen

RJ 2016, BP 01-13, 09.03.2017
9 9 4 9 0

Kenn- ziffer	Bezeichnung	Anfängliche Zahlungsrückstände EUR	Laufendes Soll EUR	Summe EUR
670200	Allgemeine Versicherungen.	0,00	296.671,56	296.671,56
670300	Kraftfahrzeugversicherungen.	0,00	112.011,06	112.011,06
	Summe Teilabschnitt 99490			
	Ausgaben Zugleich Zuschuss	0,00	408.682,62	408.682,62

Sammelnachweise

RJ 2016, BP 01-13, 09.03.2017

99490 Versicherungen

99490

Kenn- ziffer	Ist EUR	Schließliche Zahlungsrückstände EUR	Voranschlag EUR	Nachtrags- voranschlag EUR	Gesamt- voranschlag EUR	Unterschied lfd.Soll - Gesamt-VA		AOB
						Günstiger EUR	Ungünstiger EUR	
670200	296.671,56	0,00	349.100	0	349.100	53.755,29	1.326,85	FDFI
670300	112.011,06	0,00	111.300	0	111.300	7.697,21	8.408,27	FDFI
	408.682,62	0,00	460.400	0	460.400	61.452,50	9.735,12	

9 9 4 9 0 Versicherungen

RJ 2016, BP 01-13, 09.03.2017

9 9 4 9 0

Teil- abschnitt	Bezeichnung	Anfängliche Zahlungsrückstände EUR	Laufendes Soll EUR	Summe EUR
0000	Gewählte Gemeindeorgane	0,00	3.931,52	3.931,52
0104	Sonstige Gemeinsame Aufwendungen	0,00	78.632,72	78.632,72
0105	Bürgercenter	0,00	758,01	758,01
0120	Hilfsamt	0,00	1.976,83	1.976,83
0160	Elektronische Datenverarbeitung	0,00	950,76	950,76
0290	Amtsgebäude	0,00	21.554,13	21.554,13
0304	Sachverständigendienst	0,00	0,00	0,00
0501	Aufenthaltswesen	0,00	4.293,76	4.293,76
0991	Sonstige Einrichtungen und Maßnahmen	0,00	10.579,15	10.579,15
1192	Ordnungswache	0,00	916,64	916,64
1630	Freiwillige Feuerwehr	0,00	12.319,19	12.319,19
2001	Schulverwaltung	0,00	906,88	906,88
2021	Sportverwaltung	0,00	1.741,00	1.741,00
2110	Volksschulen	0,00	37.906,44	37.906,44
2120	Neue Mittelschulen	0,00	38.447,70	38.447,70
2130	Sonderschulen	0,00	3.197,50	3.197,50
2140	Polytechnische Schulen	0,00	4.250,49	4.250,49
2400	Kindergärten	0,00	13.348,19	13.348,19
2492	Kindergärten-Küche	0,00	772,00	772,00
2500	Schülerhorte	0,00	3.178,35	3.178,35
2520	Jugendherbergen und Jugendheime	0,00	427,12	427,12
2591	Jugendförderung und Jugendbetreuung	0,00	660,40	660,40
2593	Jugendzentrum "Alter Schlachthof"	0,00	2.484,90	2.484,90
2596	Jugendtreffs	0,00	2.886,72	2.886,72
2620	Sportplätze	0,00	1.155,97	1.155,97
2622	Sportzentrum Wimpassing	0,00	2.118,21	2.118,21
2630	Turn- und Sporthallen	0,00	902,13	902,13
2640	Eislaufplätze und -hallen	0,00	1.982,11	1.982,11
2650	Tennisplätze und -hallen	0,00	124,79	124,79
2700	Volkshochschulen	0,00	810,72	810,72
2731	Stadtbücherei	0,00	1.311,17	1.311,17
3001	Kulturaktivitäten	0,00	2.967,72	2.967,72
3201	Musikschule	0,00	4.988,01	4.988,01
3232	Stadttheater - Veranstaltungen	0,00	202,00	202,00
3233	Kornspeicher - Gebäude	0,00	297,63	297,63
3602	Burg - Museum	0,00	6.357,10	6.357,10
3603	Minoriten - Museum	0,00	2.398,93	2.398,93
3610	Nichtwissenschaftliche Archive	0,00	1.629,37	1.629,37
3620	Denkmalpflege	0,00	1.144,34	1.144,34
3801	Medien Kultur Haus	0,00	4.711,42	4.711,42
4011	Kinder- und Jugendhilfe	0,00	70,00	70,00
4294	Beratung und Betreuung Wohnungsloser	0,00	3,11	3,11
4391	Streetwork	0,00	133,55	133,55
4392	Soziale Dienste für Kinder und Jugendliche	0,00	944,84	944,84
5100	Medizinische Bereichsversorgung	0,00	43,05	43,05
5111	Mutterberatung	0,00	94,77	94,77
5122	Drogenberatungsstelle Circle	0,00	209,95	209,95
5192	Beratungsstelle bei Alkoholproblemen	0,00	419,52	419,52

9 9 4 9 0 Versicherungen

RJ 2016, BP 01-13, 09.03.2017

9 9 4 9 0

Teil- abschnitt	Ist EUR	Schließliche		Voranschlag EUR	Nachtrags- voranschlag EUR	Gesamt- voranschlag EUR	Unterschied lfd.Soll - Gesamt-VA	
		Zahlungsrückstände EUR					Günstiger EUR	Ungünstiger EUR
0000	3.931,52	0,00		4.400	0	4.400	468,48	0,00
0104	78.632,72	0,00		79.400	0	79.400	767,28	0,00
0105	758,01	0,00		800	0	800	41,99	0,00
0120	1.976,83	0,00		2.400	0	2.400	423,17	0,00
0160	950,76	0,00		900	0	900	0,00	50,76
0290	21.554,13	0,00		27.000	0	27.000	5.445,87	0,00
0304	0,00	0,00		600	0	600	600,00	0,00
0501	4.293,76	0,00		4.300	0	4.300	6,24	0,00
0991	10.579,15	0,00		11.000	0	11.000	420,85	0,00
1192	916,64	0,00		1.000	0	1.000	83,36	0,00
1630	12.319,19	0,00		10.500	0	10.500	355,83	2.175,02
2001	906,88	0,00		1.000	0	1.000	93,12	0,00
2021	1.741,00	0,00		400	0	400	0,00	1.341,00
2110	37.906,44	0,00		39.000	0	39.000	1.093,56	0,00
2120	38.447,70	0,00		38.800	0	38.800	352,30	0,00
2130	3.197,50	0,00		3.300	0	3.300	102,50	0,00
2140	4.250,49	0,00		4.200	0	4.200	0,00	50,49
2400	13.348,19	0,00		14.200	0	14.200	851,81	0,00
2492	772,00	0,00		1.000	0	1.000	228,00	0,00
2500	3.178,35	0,00		3.300	0	3.300	121,65	0,00
2520	427,12	0,00		500	0	500	72,88	0,00
2591	660,40	0,00		700	0	700	39,60	0,00
2593	2.484,90	0,00		2.600	0	2.600	115,10	0,00
2596	2.886,72	0,00		1.500	0	1.500	50,97	1.437,69
2620	1.155,97	0,00		2.100	0	2.100	944,03	0,00
2622	2.118,21	0,00		1.000	0	1.000	0,00	1.118,21
2630	902,13	0,00		1.000	0	1.000	97,87	0,00
2640	1.982,11	0,00		2.300	0	2.300	317,89	0,00
2650	124,79	0,00		400	0	400	275,21	0,00
2700	810,72	0,00		800	0	800	0,00	10,72
2731	1.311,17	0,00		2.300	0	2.300	988,83	0,00
3001	2.967,72	0,00		3.400	0	3.400	432,28	0,00
3201	4.988,01	0,00		5.100	0	5.100	111,99	0,00
3232	202,00	0,00		300	0	300	98,00	0,00
3233	297,63	0,00		400	0	400	102,37	0,00
3602	6.357,10	0,00		7.000	0	7.000	642,90	0,00
3603	2.398,93	0,00		3.000	0	3.000	601,07	0,00
3610	1.629,37	0,00		1.900	0	1.900	270,63	0,00
3620	1.144,34	0,00		1.200	0	1.200	55,66	0,00
3801	4.711,42	0,00		5.000	0	5.000	288,58	0,00
4011	70,00	0,00		100	0	100	30,00	0,00
4294	3,11	0,00		300	0	300	296,89	0,00
4391	133,55	0,00		200	0	200	66,45	0,00
4392	944,84	0,00		1.100	0	1.100	155,16	0,00
5100	43,05	0,00		100	0	100	56,95	0,00
5111	94,77	0,00		200	0	200	105,23	0,00
5122	209,95	0,00		300	0	300	90,05	0,00
5192	419,52	0,00		500	0	500	80,48	0,00

Sammelnachweise

RJ 2016, BP 01-13, 09.03.2017

9 9 4 9 0 Versicherungen

9 9 4 9 0

Teil- abschnitt	Bezeichnung	Anfängliche Zahlungsrückstände EUR	Laufendes Soll EUR	Summe EUR
5193	Sozialpsychische Beratungsdienste	0,00	86,00	86,00
5290	Sonstige Einrichtungen und Maßnahmen	0,00	1.667,96	1.667,96
5800	Einrichtungen der Veterinärmedizin	0,00	724,12	724,12
6120	Gemeindefstraßen	0,00	1.505,56	1.505,56
6171	Straßenmeisterei	0,00	15.091,60	15.091,60
6400	Einrichtungen und Maßnahmen nach der Straßenverkehrsordnung	0,00	1.949,07	1.949,07
8121	Öffentliche Bedürfnisanstalten	0,00	24,58	24,58
8140	Straßenreinigung	0,00	4.881,08	4.881,08
8150	Park- und Gartenanlagen, Kinderspielplätze	0,00	462,57	462,57
8170	Friedhof	0,00	152,97	152,97
8201	Werkstättenbetrieb	0,00	13.861,51	13.861,51
8212	KFZ-Werkstätte	0,00	850,00	850,00
8281	Wochen- und Jahrmärkte	0,00	5,50	5,50
8301	Tiergarten Wels	0,00	2.577,55	2.577,55
8310	Freibad	0,00	1.796,42	1.796,42
8400	Grundbesitz	0,00	114,65	114,65
8460	Wohn- und Geschäftsgebäude	0,00	4.763,18	4.763,18
8521	Betriebe der Müllbeseitigung - Abfallabfuhr	0,00	24.383,00	24.383,00
8523	Betriebe der Müllbeseitigung - Abfallwirtschaft	0,00	180,00	180,00
8591	Haus Leopold Spitzer	0,00	8.252,27	8.252,27
8592	Haus Neustadt	0,00	7.286,41	7.286,41
8593	Hallenbad	0,00	7.213,14	7.213,14
8594	Haus Vogelweide	0,00	7.682,17	7.682,17
8596	Haus Noitzmühle	0,00	0,00	0,00
8601	Stadtgärtnerei	0,00	17.674,81	17.674,81
8942	Stadthalle	0,00	2.684,91	2.684,91
8944	Veranstaltungszentrum Minoriten	0,00	1.551,58	1.551,58
8991	Veranstaltungen	0,00	0,00	0,00
9001	Finanzmanagement	0,00	0,00	0,00
9004	Stadtkasse	0,00	119,20	119,20
Gesamtsumme Sammelnachweis 99490		0,00	408.682,62	408.682,62

9 9 4 9 0 Versicherungen

RJ 2016, BP 01-13, 09.03.2017

9 9 4 9 0

Teil- abschnitt	Ist EUR	Schließliche		Voranschlag EUR	Nachtrags- voranschlag EUR	Gesamt- voranschlag EUR	Unterschied lfd.Soll - Gesamt-VA	
		Zahlungsrückstände EUR					Günstiger EUR	Ungünstiger EUR
5193	86,00	0,00		100	0	100	14,00	0,00
5290	1.667,96	0,00		1.900	0	1.900	232,04	0,00
5800	724,12	0,00		800	0	800	75,88	0,00
6120	1.505,56	0,00		2.500	0	2.500	994,44	0,00
6171	15.091,60	0,00		16.500	0	16.500	1.408,40	0,00
6400	1.949,07	0,00		7.300	0	7.300	5.350,93	0,00
8121	24,58	0,00		100	0	100	75,42	0,00
8140	4.881,08	0,00		5.000	0	5.000	118,92	0,00
8150	462,57	0,00		500	0	500	37,43	0,00
8170	152,97	0,00		300	0	300	147,03	0,00
8201	13.861,51	0,00		13.100	0	13.100	40,40	801,91
8212	850,00	0,00		1.200	0	1.200	350,00	0,00
8281	5,50	0,00		100	0	100	94,50	0,00
8301	2.577,55	0,00		2.600	0	2.600	119,12	96,67
8310	1.796,42	0,00		2.000	0	2.000	203,58	0,00
8400	114,65	0,00		200	0	200	85,35	0,00
8460	4.763,18	0,00		5.000	0	5.000	236,82	0,00
8521	24.383,00	0,00		24.000	0	24.000	0,00	383,00
8523	180,00	0,00		300	0	300	120,00	0,00
8591	8.252,27	0,00		21.600	0	21.600	13.347,73	0,00
8592	7.286,41	0,00		8.100	0	8.100	813,59	0,00
8593	7.213,14	0,00		7.500	0	7.500	286,86	0,00
8594	7.682,17	0,00		8.000	0	8.000	317,83	0,00
8596	0,00	0,00		0	0	0	0,00	0,00
8601	17.674,81	0,00		15.500	0	15.500	94,84	2.269,65
8942	2.684,91	0,00		3.000	0	3.000	315,09	0,00
8944	1.551,58	0,00		1.700	0	1.700	148,42	0,00
8991	0,00	0,00		500	0	500	500,00	0,00
9001	0,00	0,00		18.000	0	18.000	18.000,00	0,00
9004	119,20	0,00		200	0	200	80,80	0,00
	408.682,62	0,00		460.400	0	460.400	61.452,50	9.735,12

S a m m e l n a c h w e i s e

RJ 2016, BP 01-13, 09.03.2017

9 9 5 0 0 Schuldendienst

9 9 5 0 0

Kenn- ziffer	Bezeichnung	Anfängliche Zahlungsrückstände EUR	Laufendes Soll EUR	Summe EUR
341000	Investitionsdarlehen von Ländern und Landesfonds u. -ka. . .	0,00	279.410,89	279.410,89
346100	Darlehensstilgungen an Kreditinstitute.	0,00	4.381.028,38	4.381.028,38
650000	Zinsen für Finanzschulden - Inland	0,00	450.642,82	450.642,82
	Summe Teilabschnitt 99500			
	Ausgaben	0,00	5.111.082,09	5.111.082,09
	Zugleich Zuschuss			

Sammelnaehweise

RJ 2016, BP 01-13, 09.03.2017

9 9 5 0 0 Schuldendienst

9 9 5 0 0

Kenn- ziffer	Ist EUR	Schließliche		Nachtrags- voranschlag EUR	Gesamt- voranschlag EUR	Unterschied lfd.Soll - Gesamt-VA		AOB
		Zahlungsrückstände EUR	Voranschlag EUR			Günstiger EUR	Ungünstiger EUR	
341000	279.410,89	0,00	263.000	0	263.000	20,11	16.431,00	FDFI
346100	4.381.028,38	0,00	4.779.000	0	4.779.000	430.171,83	32.200,21	FDFI
650000	450.642,82	0,00	597.000	0	597.000	153.169,16	6.811,98	FDFI
	5.111.082,09	0,00	5.639.000	0	5.639.000	583.361,10	55.443,19	

9 9 5 0 0 Schuldendienst

RJ 2016, BP 01-13, 09.03.2017

9 9 5 0 0

Teil- abschnitt	Bezeichnung	Anfängliche Zahlungsrückstände EUR	Laufendes Soll EUR	Summe EUR
0000	Gewählte Gemeindeorgane	0,00	1.973,72	1.973,72
0101	Direktion	0,00	5.084,85	5.084,85
0102	Büro des Bürgermeisters	0,00	881,23	881,23
0104	Sonstige Gemeinsame Aufwendungen	0,00	347,07	347,07
0105	Bürgercenter	0,00	2.278,15	2.278,15
0106	Büro des Magistratsdirektors	0,00	276,39	276,39
0111	Personal und Besoldung	0,00	6.436,54	6.436,54
0121	Postservice	0,00	980,38	980,38
0124	Telekommunikation	0,00	5,90	5,90
0131	Materialverwaltung und Beschaffungsstelle	0,00	427,55	427,55
0132	Kopierservice	0,00	394,22	394,22
0141	Stadtrechnungshof	0,00	264,09	264,09
0151	Presse	0,00	175,20	175,20
0152	Öffentlichkeitsarbeit	0,00	1.056,96	1.056,96
0160	Elektronische Datenverarbeitung	0,00	202.418,58	202.418,58
0201	Zivilrecht	0,00	692,10	692,10
0220	Standesamt	0,00	740,29	740,29
0231	Meldeservice	0,00	4.950,14	4.950,14
0241	Wählerservice	0,00	146,80	146,80
0290	Amtsgebäude	0,00	186.036,02	186.036,02
0301	Büro des Stadtbaudirektors	0,00	555,31	555,31
0302	Baurecht	0,00	849,86	849,86
0304	Sachverständigendienst	0,00	1.352,34	1.352,34
0311	Stadtplanung	0,00	10.997,07	10.997,07
0312	Verkehrsplanung	0,00	2.144,15	2.144,15
0331	Hochbau	0,00	1.525,09	1.525,09
0332	Maschinentechnischer- und elektrotechnischer Dienst	0,00	744,63	744,63
0500	Bezirksverwaltung	0,00	1.099,19	1.099,19
0501	Aufenthaltswesen	0,00	497,78	497,78
0502	Gewerbe	0,00	1.024,57	1.024,57
0505	Passservice	0,00	340,47	340,47
1192	Ordnungswache	0,00	3.852,72	3.852,72
1301	Lebensmittelpolizei	0,00	1,76	1,76
1330	Veterinärpolizei	0,00	145,46	145,46
1630	Freiwillige Feuerwehr	0,00	76.317,59	76.317,59
2021	Sportverwaltung	0,00	2.051,99	2.051,99
2110	Volksschulen	0,00	177.278,77	177.278,77
2120	Neue Mittelschulen	0,00	124.283,98	124.283,98
2122	Neue Mittelschule Lichtenegg - Kunstrasenplatz	0,00	5.317,07	5.317,07
2130	Sonderschulen	0,00	11.597,73	11.597,73
2140	Polytechnische Schulen	0,00	14.820,06	14.820,06
2280	Berufsausbildung schulentlassener Jugendlicher	0,00	24.607,72	24.607,72
2300	Förderung des Schulbetriebes	0,00	51.332,33	51.332,33
2400	Kindergärten	0,00	210.129,00	210.129,00
2491	Förderung privater Kindergärten	0,00	226.871,58	226.871,58
2492	Kindergärten-Küche	0,00	3.433,57	3.433,57
2500	Schülerhorte	0,00	1.384,55	1.384,55
2520	Jugendherbergen und Jugendheime	0,00	1.506,45	1.506,45

9 9 5 0 0 Schuldendienst

RJ 2016, BP 01-13, 09.03.2017

9 9 5 0 0

Teil- abschnitt	Ist EUR	Schließliche		Voranschlag EUR	Nachtrags- voranschlag EUR	Gesamt- voranschlag EUR	Unterschied lfd.Soll - Gesamt-VA	
		Zahlungsrückstände EUR					Günstiger EUR	Ungünstiger EUR
0000	1.973,72	0,00		2.100	0	2.100	126,28	0,00
0101	5.084,85	0,00		5.100	0	5.100	21,60	6,45
0102	881,23	0,00		1.000	0	1.000	118,77	0,00
0104	347,07	0,00		400	0	400	66,51	13,58
0105	2.278,15	0,00		2.300	0	2.300	45,71	23,86
0106	276,39	0,00		400	0	400	123,61	0,00
0111	6.436,54	0,00		6.400	0	6.400	28,09	64,63
0121	980,38	0,00		1.000	0	1.000	64,28	44,66
0124	5,90	0,00		0	0	0	0,00	5,90
0131	427,55	0,00		500	0	500	93,45	21,00
0132	394,22	0,00		500	0	500	105,78	0,00
0141	264,09	0,00		400	0	400	135,91	0,00
0151	175,20	0,00		300	0	300	124,80	0,00
0152	1.056,96	0,00		1.100	0	1.100	71,85	28,81
0160	202.418,58	0,00		202.500	0	202.500	592,77	511,35
0201	692,10	0,00		800	0	800	107,90	0,00
0220	740,29	0,00		800	0	800	83,11	23,40
0231	4.950,14	0,00		4.900	0	4.900	5,21	55,35
0241	146,80	0,00		200	0	200	96,09	42,89
0290	186.036,02	0,00		187.600	0	187.600	3.068,29	1.504,31
0301	555,31	0,00		600	0	600	88,95	44,26
0302	849,86	0,00		900	0	900	90,36	40,22
0304	1.352,34	0,00		1.400	0	1.400	47,66	0,00
0311	10.997,07	0,00		11.000	0	11.000	4,81	1,88
0312	2.144,15	0,00		2.200	0	2.200	55,85	0,00
0331	1.525,09	0,00		1.600	0	1.600	74,91	0,00
0332	744,63	0,00		800	0	800	90,77	35,40
0500	1.099,19	0,00		1.200	0	1.200	100,81	0,00
0501	497,78	0,00		600	0	600	102,22	0,00
0502	1.024,57	0,00		1.100	0	1.100	77,53	2,10
0505	340,47	0,00		400	0	400	98,33	38,80
1192	3.852,72	0,00		3.900	0	3.900	79,02	31,74
1301	1,76	0,00		0	0	0	0,00	1,76
1330	145,46	0,00		200	0	200	96,74	42,20
1630	76.317,59	0,00		76.400	0	76.400	724,98	642,57
2021	2.051,99	0,00		2.100	0	2.100	48,01	0,00
2110	177.278,77	0,00		178.700	0	178.700	2.730,28	1.309,05
2120	124.283,98	0,00		125.000	0	125.000	1.630,42	914,40
2122	5.317,07	0,00		5.300	0	5.300	48,67	65,74
2130	11.597,73	0,00		11.600	0	11.600	38,64	36,37
2140	14.820,06	0,00		14.900	0	14.900	187,96	108,02
2280	24.607,72	0,00		24.700	0	24.700	248,70	156,42
2300	51.332,33	0,00		51.700	0	51.700	793,41	425,74
2400	210.129,00	0,00		211.300	0	211.300	2.356,65	1.185,65
2491	226.871,58	0,00		229.000	0	229.000	3.938,04	1.809,62
2492	3.433,57	0,00		3.400	0	3.400	0,00	33,57
2500	1.384,55	0,00		1.400	0	1.400	39,93	24,48
2520	1.506,45	0,00		1.500	0	1.500	17,30	23,75

Sammelnachweise

RJ 2016, BP 01-13, 09.03.2017

9 9 5 0 0 Schuldendienst

9 9 5 0 0

Teil- abschnitt	Bezeichnung	Anfängliche Zahlungsrückstände EUR	Laufendes Soll EUR	Summe EUR
2591	Jugendförderung und Jugendbetreuung.	0,00	5.776,21	5.776,21
2593	Jugendzentrum "Alter Schlachthof".	0,00	15.336,16	15.336,16
2595	Jugendförderung und Jugendbetreuung "Veranstaltungen".	0,00	261,72	261,72
2596	Jugendtreffs	0,00	634,44	634,44
2597	Jugendeinrichtung-Jugendtreff-Skaterhalle.	0,00	6.796,02	6.796,02
2620	Sportplätze.	0,00	88.188,01	88.188,01
2621	Sonstige Sportplätze	0,00	125,93	125,93
2622	Sportzentrum Wimpassing.	0,00	5.362,73	5.362,73
2630	Turn- und Sporthallen.	0,00	109,08	109,08
2632	BRP Rotax Halle.	0,00	1.028,46	1.028,46
2640	Eislaufplätze und -hallen.	0,00	8.724,08	8.724,08
2650	Tennisplätze und -hallen	0,00	125.204,74	125.204,74
2690	Sonstige Einrichtungen und Maßnahmen	0,00	7.609,13	7.609,13
2691	Förderungen.	0,00	24.487,27	24.487,27
2692	Förderung von Einrichtungen.	0,00	124.713,08	124.713,08
2700	Volkshochschulen	0,00	3.835,54	3.835,54
2731	Stadtbücherei.	0,00	25.511,12	25.511,12
2890	Sonstige Einrichtungen und Maßnahmen	0,00	4.144,77	4.144,77
3001	Kulturaktivitäten.	0,00	1.119,23	1.119,23
3201	Musikschule.	0,00	49.431,91	49.431,91
3231	Stadttheater - Gebäude	0,00	12.727,24	12.727,24
3400	Museen	0,00	14.086,52	14.086,52
3602	Burg - Museum.	0,00	4.234,14	4.234,14
3603	Minoriten - Museum	0,00	3.481,08	3.481,08
3610	Nichtwissenschaftliche Archive	0,00	19.962,19	19.962,19
3620	Denkmalpflege.	0,00	11.729,93	11.729,93
3801	Medien Kultur Haus	0,00	34.631,24	34.631,24
3900	Kirchliche Angelegenheiten	0,00	31.341,56	31.341,56
4001	Soziale Hilfen	0,00	1.885,00	1.885,00
4011	Kinder- und Jugendhilfe.	0,00	1.551,83	1.551,83
4110	Maßnahmen der allgemeinen Sozialhilfe.	0,00	230.173,16	230.173,16
4130	Maßnahmen der Behindertenhilfe	0,00	4.076,44	4.076,44
4220	Tagesheimstätten	0,00	1.336,89	1.336,89
4290	Sonstige Einrichtungen und Maßnahmen	0,00	26,32	26,32
4291	Förderung der freien Wohlfahrt	0,00	41.978,19	41.978,19
4295	Mobile Altenhilfe.	0,00	1.903,04	1.903,04
4298	Betreute Wohngemeinschaft für Menschen mit Demenz.	0,00	4.106,87	4.106,87
4392	Soziale Dienste für Kinder und Jugendliche	0,00	10.657,23	10.657,23
5001	Sanitätsdienst	0,00	921,09	921,09
5010	Umweltschutz	0,00	308,28	308,28
5100	Medizinische Bereichsversorgung.	0,00	84,52	84,52
5111	Mutterberatung	0,00	359,20	359,20
5122	Drogenberatungsstelle Circle	0,00	442,01	442,01
5124	Suchtprävention.	0,00	207,24	207,24
5193	Sozialpsychische Beratungsdienste.	0,00	1.213,40	1.213,40
5800	Einrichtungen der Veterinärmedizin	0,00	6.849,42	6.849,42
6001	Straßen- und Brückenbau.	0,00	2.071,84	2.071,84
6002	Wasserbau.	0,00	1.596,13	1.596,13

Sammelna chweise

RJ 2016, BP 01-13, 09.03.2017

9 9 5 0 0 Schuldendienst

9 9 5 0 0

Teil- abschnitt	Ist EUR	Schließliche		Voranschlag EUR	Nachtrags- voranschlag EUR	Gesamt- voranschlag EUR	Unterschied lfd.Soll - Gesamt-VA	
		Zahlungsrückstände EUR					Günstiger EUR	Ungünstiger EUR
2591	5.776,21	0,00		5.800	0	5.800	23,79	0,00
2593	15.336,16	0,00		15.400	0	15.400	213,44	149,60
2595	261,72	0,00		300	0	300	87,88	49,60
2596	634,44	0,00		700	0	700	65,56	0,00
2597	6.796,02	0,00		6.800	0	6.800	54,12	50,14
2620	88.188,01	0,00		88.600	0	88.600	1.125,48	713,49
2621	125,93	0,00		200	0	200	94,04	19,97
2622	5.362,73	0,00		0	0	0	0,00	5.362,73
2630	109,08	0,00		0	0	0	0,00	109,08
2632	1.028,46	0,00		1.100	0	1.100	71,54	0,00
2640	8.724,08	0,00		8.700	0	8.700	68,30	92,38
2650	125.204,74	0,00		124.900	0	124.900	850,22	1.154,96
2690	7.609,13	0,00		7.600	0	7.600	64,05	73,18
2691	24.487,27	0,00		24.700	0	24.700	476,42	263,69
2692	124.713,08	0,00		125.500	0	125.500	1.832,16	1.045,24
2700	3.835,54	0,00		3.800	0	3.800	45,88	81,42
2731	25.511,12	0,00		25.600	0	25.600	235,36	146,48
2890	4.144,77	0,00		4.200	0	4.200	79,73	24,50
3001	1.119,23	0,00		1.200	0	1.200	90,23	9,46
3201	49.431,91	0,00		49.600	0	49.600	470,54	302,45
3231	12.727,24	0,00		12.800	0	12.800	111,60	38,84
3400	14.086,52	0,00		14.200	0	14.200	245,54	132,06
3602	4.234,14	0,00		4.200	0	4.200	51,70	85,84
3603	3.481,08	0,00		3.400	0	3.400	0,00	81,08
3610	19.962,19	0,00		20.000	0	20.000	170,83	133,02
3620	11.729,93	0,00		11.800	0	11.800	182,01	111,94
3801	34.631,24	0,00		34.900	0	34.900	543,78	275,02
3900	31.341,56	0,00		31.400	0	31.400	262,99	204,55
4001	1.885,00	0,00		1.900	0	1.900	64,34	49,34
4011	1.551,83	0,00		1.600	0	1.600	72,47	24,30
4110	230.173,16	0,00		230.400	0	230.400	811,88	585,04
4130	4.076,44	0,00		4.000	0	4.000	5,33	81,77
4220	1.336,89	0,00		1.400	0	1.400	63,11	0,00
4290	26,32	0,00		0	0	0	0,00	26,32
4291	41.978,19	0,00		42.400	0	42.400	859,58	437,77
4295	1.903,04	0,00		2.000	0	2.000	96,96	0,00
4298	4.106,87	0,00		4.100	0	4.100	61,24	68,11
4392	10.657,23	0,00		10.700	0	10.700	44,09	1,32
5001	921,09	0,00		1.000	0	1.000	81,62	2,71
5010	308,28	0,00		400	0	400	95,95	4,23
5100	84,52	0,00		200	0	200	115,48	0,00
5111	359,20	0,00		400	0	400	65,46	24,66
5122	442,01	0,00		500	0	500	79,85	21,86
5124	207,24	0,00		300	0	300	98,99	6,23
5193	1.213,40	0,00		1.300	0	1.300	86,60	0,00
5800	6.849,42	0,00		6.900	0	6.900	56,34	5,76
6001	2.071,84	0,00		2.100	0	2.100	43,48	15,32
6002	1.596,13	0,00		1.700	0	1.700	103,87	0,00

Sammelnachweise

RJ 2016, BP 01-13, 09.03.2017

9 9 5 0 0 Schuldendienst

9 9 5 0 0

Teil- abschnitt	Bezeichnung	Anfängliche	Laufendes Soll	Summe
		Zahlungsrückstände EUR	EUR	EUR
6110	Landesstraßen	0,00	46.178,83	46.178,83
6120	Gemeindestraßen	0,00	172.887,34	172.887,34
6160	Sonstige Straßen und Wege	0,00	18.222,47	18.222,47
6171	Straßenmeisterei	0,00	18.418,79	18.418,79
6390	Sonstige Einrichtungen und Maßnahmen	0,00	43.588,31	43.588,31
6400	Einrichtungen und Maßnahmen nach der Straßenverkehrsordnung	0,00	125.573,23	125.573,23
6401	Parkraumbewirtschaftung	0,00	175,49	175,49
6491	Autobusbahnhof	0,00	1.798,02	1.798,02
6500	Eisenbahnen	0,00	179,41	179,41
6711	Flugplatzverwaltung	0,00	587,89	587,89
7820	Wirtschaftspolitische Maßnahmen	0,00	149.778,46	149.778,46
8140	Straßenreinigung	0,00	7.088,69	7.088,69
8150	Park- und Gartenanlagen, Kinderspielplätze	0,00	48.855,11	48.855,11
8160	Öffentliche Beleuchtung und öffentliche Uhren	0,00	0,00	0,00
8161	Öffentliche Beleuchtung und öffentliche Uhren	0,00	99.373,33	99.373,33
8170	Friedhof	0,00	15.643,13	15.643,13
8200	Zentrale Betriebsverwaltung	0,00	410,38	410,38
8201	Werkstättenbetrieb	0,00	1.785,85	1.785,85
8202	ZBG - Wechselpersonal	0,00	685,64	685,64
8212	KFZ-Werkstätte	0,00	4.326,80	4.326,80
8281	Wochen- und Jahrmärkte	0,00	6.122,21	6.122,21
8301	Tiergarten Wels	0,00	64.804,70	64.804,70
8310	Freibad	0,00	46.155,93	46.155,93
8400	Grundbesitz	0,00	473,87	473,87
8460	Wohn- und Geschäftsgebäude	0,00	104.099,85	104.099,85
8521	Betriebe der Müllbeseitigung - Abfallabfuhr	0,00	19.025,82	19.025,82
8523	Betriebe der Müllbeseitigung - Abfallwirtschaft	0,00	132.846,18	132.846,18
8591	Haus Leopold Spitzer	0,00	133.343,55	133.343,55
8592	Haus Neustadt	0,00	239.793,05	239.793,05
8593	Hallenbad	0,00	38.608,84	38.608,84
8594	Haus Vogelweide	0,00	7.948,88	7.948,88
8595	Haus Hans Sachs Straße	0,00	7,81	7,81
8596	Haus Noitzmühle	0,00	0,00	0,00
8601	Stadtgärtnerei	0,00	38.671,29	38.671,29
8942	Stadthalle	0,00	25.245,21	25.245,21
8944	Veranstaltungszentrum Minoriten	0,00	1.816,61	1.816,61
9001	Finanzmanagement	0,00	585,80	585,80
9002	Stadtbuchhaltung	0,00	804,88	804,88
9003	Steuerverwaltung	0,00	585,65	585,65
9140	Beteiligungen	0,00	1.180.614,19	1.180.614,19
9500	Aufgenommene Darlehen und Schuldendienst	0,00	0,00	0,00
Gesamtsumme Sammelnachweis 99500		0,00	5.111.082,09	5.111.082,09

9 9 5 0 0 Schuldendienst

RJ 2016, BP 01-13, 09.03.2017

9 9 5 0 0

Teil- abschnitt	Ist EUR	Schließliche		Voranschlag EUR	Nachtrags- voranschlag EUR	Gesamt- voranschlag EUR	Unterschied lfd.Soll - Gesamt-VA	
		Zahlungsrückstände EUR					Günstiger EUR	Ungünstiger EUR
6110	46.178,83	0,00		46.600	0	46.600	858,71	437,54
6120	172.887,34	0,00		171.100	0	171.100	0,00	1.787,34
6160	18.222,47	0,00		18.400	0	18.400	284,50	106,97
6171	18.418,79	0,00		18.600	0	18.600	275,74	94,53
6390	43.588,31	0,00		43.900	0	43.900	676,40	364,71
6400	125.573,23	0,00		126.300	0	126.300	1.495,21	768,44
6401	175,49	0,00		300	0	300	124,51	0,00
6491	1.798,02	0,00		1.800	0	1.800	15,01	13,03
6500	179,41	0,00		0	0	0	0,00	179,41
6711	587,89	0,00		600	0	600	43,27	31,16
7820	149.778,46	0,00		149.900	0	149.900	457,82	336,28
8140	7.088,69	0,00		7.200	0	7.200	111,31	0,00
8150	48.855,11	0,00		48.800	0	48.800	204,73	259,84
8160	0,00	0,00		0	0	0	0,00	0,00
8161	99.373,33	0,00		99.500	0	99.500	958,33	831,66
8170	15.643,13	0,00		15.500	0	15.500	0,00	143,13
8200	410,38	0,00		500	0	500	93,92	4,30
8201	1.785,85	0,00		1.800	0	1.800	23,99	9,84
8202	685,64	0,00		700	0	700	67,58	53,22
8212	4.326,80	0,00		4.000	0	4.000	0,00	326,80
8281	6.122,21	0,00		6.100	0	6.100	24,47	46,68
8301	64.804,70	0,00		65.100	0	65.100	814,56	519,26
8310	46.155,93	0,00		46.500	0	46.500	712,12	368,05
8400	473,87	0,00		300	0	300	15,49	189,36
8460	104.099,85	0,00		87.900	0	87.900	236,14	16.435,99
8521	19.025,82	0,00		19.200	0	19.200	306,46	132,28
8523	132.846,18	0,00		134.100	0	134.100	2.422,36	1.168,54
8591	133.343,55	0,00		133.400	0	133.400	109,52	53,07
8592	239.793,05	0,00		239.900	0	239.900	118,40	11,45
8593	38.608,84	0,00		38.900	0	38.900	610,05	318,89
8594	7.948,88	0,00		8.000	0	8.000	51,12	0,00
8595	7,81	0,00		0	0	0	0,00	7,81
8596	0,00	0,00		0	0	0	0,00	0,00
8601	38.671,29	0,00		38.900	0	38.900	590,08	361,37
8942	25.245,21	0,00		25.400	0	25.400	363,78	208,99
8944	1.816,61	0,00		1.800	0	1.800	18,76	35,37
9001	585,80	0,00		1.100	0	1.100	514,20	0,00
9002	804,88	0,00		900	0	900	95,12	0,00
9003	585,65	0,00		700	0	700	114,35	0,00
9140	1.180.614,19	0,00		1.185.900	0	1.185.900	13.738,30	8.452,49
9500	0,00	0,00		527.500	0	527.500	527.500,00	0,00
	5.111.082,09	0,00		5.639.000	0	5.639.000	583.361,10	55.443,19

S a m m e l n a c h w e i s e

9 9 5 1 0 Treibstoffe, Schmier- und Schleifmittel und KFZ-Steuer

RJ 2016, BP 01-13, 09.03.2017

9 9 5 1 0

Kenn- ziffer	Bezeichnung	Anfängliche Zahlungsrückstände EUR	Laufendes Soll EUR	Summe EUR
452000	Treibstoffe	0,00	261.828,13	261.828,13
453100	Schmier- und Schleifmittel für Maschinen und Kfz	0,00	6.437,05	6.437,05
710100	Kfz-Steuer	0,00	9.380,40	9.380,40
	Summe Teilabschnitt 99510			
	Ausgaben	0,00	277.645,58	277.645,58
	Zugleich Zuschuss			

S a m m e l n a c h w e i s e

RJ 2016, BP 01-13, 09.03.2017

9 9 5 1 0 Treibstoffe, Schmier- und Schleifmittel und KFZ-Steuer

9 9 5 1 0

Kenn- ziffer	Ist EUR	Schließliche		Nachtrags- voranschlag EUR	Gesamt- voranschlag EUR	Unterschied lfd.Soll - Gesamt-VA		AOB
		Zahlungsrückstände EUR	Voranschlag EUR			Günstiger EUR	Ungünstiger EUR	
452000	261.828,13	0,00	389.900	-27.100	362.800	105.824,23	4.852,36	SBGF
453100	6.437,05	0,00	15.600	2.400	18.000	13.129,46	1.566,51	SBGF
710100	9.380,40	0,00	10.300	0	10.300	1.026,40	106,80	SBGF
	277.645,58	0,00	415.800	-24.700	391.100	119.980,09	6.525,67	

Sammelnachweise

RJ 2016, BP 01-13, 09.03.2017

9 9 5 1 0 Treibstoffe, Schmier- und Schleifmittel und KFZ-Steuer

9 9 5 1 0

Teil- abschnitt	Bezeichnung	Anfängliche Zahlungsrückstände EUR	Laufendes Soll EUR	Summe EUR
0000	Gewählte Gemeindeorgane	0,00	590,44	590,44
0105	Bürgercenter	0,00	0,00	0,00
0120	Hilfsamt	0,00	1.223,23	1.223,23
0290	Amtsgebäude	0,00	0,00	0,00
0304	Sachverständigendienst	0,00	0,00	0,00
0991	Sonstige Einrichtungen und Maßnahmen	0,00	1.428,76	1.428,76
1192	Ordnungswache	0,00	1.697,59	1.697,59
1630	Freiwillige Feuerwehr	0,00	14.945,29	14.945,29
2001	Schulverwaltung	0,00	1.076,49	1.076,49
2021	Sportverwaltung	0,00	2.045,32	2.045,32
2110	Volksschulen	0,00	0,00	0,00
2120	Neue Mittelschulen	0,00	2.607,71	2.607,71
2130	Sonderschulen	0,00	0,00	0,00
2400	Kindergärten	0,00	1.395,65	1.395,65
2492	Kindergärten-Küche	0,00	1.244,03	1.244,03
2591	Jugendförderung und Jugendbetreuung	0,00	69,46	69,46
2596	Jugendtreffs	0,00	497,28	497,28
2620	Sportplätze	0,00	0,00	0,00
2622	Sportzentrum Wimpassing	0,00	1.132,63	1.132,63
2632	BRP Rotax Halle	0,00	0,00	0,00
2640	Eislaufplätze und -hallen	0,00	0,00	0,00
2731	Stadtbücherei	0,00	0,00	0,00
3001	Kulturaktivitäten	0,00	1.495,45	1.495,45
3601	Stadtmuseum	0,00	0,00	0,00
3603	Minoriten - Museum	0,00	0,00	0,00
4295	Mobile Altenhilfe	0,00	584,02	584,02
4392	Soziale Dienste für Kinder und Jugendliche	0,00	185,39	185,39
4410	Maßnahmen zur Behebung von Notständen	0,00	0,00	0,00
4691	Sonstige familienpolitische Maßnahmen	0,00	0,00	0,00
5290	Sonstige Einrichtungen und Maßnahmen	0,00	0,00	0,00
6171	Straßenmeisterei	0,00	85.359,49	85.359,49
8140	Straßenreinigung	0,00	21.033,11	21.033,11
8170	Friedhof	0,00	5.134,96	5.134,96
8201	Werkstättenbetrieb	0,00	8.660,25	8.660,25
8212	KFZ-Werkstätte	0,00	-5.889,91	-5.889,91
8281	Wochen- und Jahrmärkte	0,00	0,00	0,00
8301	Tiergarten Wels	0,00	447,08	447,08
8310	Freibad	0,00	261,65	261,65
8460	Wohn- und Geschäftsgebäude	0,00	0,00	0,00
8521	Betriebe der Müllbeseitigung - Abfallabfuhr	0,00	94.398,07	94.398,07
8591	Haus Leopold Spitzer	0,00	258,53	258,53
8592	Haus Neustadt	0,00	0,00	0,00
8593	Hallenbad	0,00	0,00	0,00
8601	Stadtgärtnerei	0,00	35.763,61	35.763,61
Gesamtsumme Sammelnachweis 99510		0,00	277.645,58	277.645,58

Sammelna chweise

RJ 2016, BP 01-13, 09.03.2017

9 9 5 1 0 Treibstoffe, Schmier- und Schleifmittel und KFZ-Steuer

9 9 5 1 0

Teil- abschnitt	Schließliche		Voranschlag	Nachtrags- voranschlag	Gesamt- voranschlag	Unterschied lfd.Soll - Gesamt-VA	
	Ist EUR	Zahlungsrückstände EUR				Günstiger EUR	Ungünstiger EUR
0000	590,44	0,00	2.700	0	2.700	2.109,56	0,00
0105	0,00	0,00	400	0	400	400,00	0,00
0120	1.223,23	0,00	2.700	0	2.700	1.476,77	0,00
0290	0,00	0,00	200	0	200	200,00	0,00
0304	0,00	0,00	100	0	100	100,00	0,00
0991	1.428,76	0,00	5.200	0	5.200	3.771,24	0,00
1192	1.697,59	0,00	1.000	0	1.000	0,00	697,59
1630	14.945,29	0,00	35.000	0	35.000	20.054,71	0,00
2001	1.076,49	0,00	1.100	0	1.100	200,00	176,49
2021	2.045,32	0,00	1.900	0	1.900	179,70	325,02
2110	0,00	0,00	200	0	200	200,00	0,00
2120	2.607,71	0,00	900	0	900	175,87	1.883,58
2130	0,00	0,00	200	0	200	200,00	0,00
2400	1.395,65	0,00	2.400	0	2.400	1.004,35	0,00
2492	1.244,03	0,00	1.200	0	1.200	300,00	344,03
2591	69,46	0,00	300	0	300	230,54	0,00
2596	497,28	0,00	400	0	400	0,00	97,28
2620	0,00	0,00	200	0	200	200,00	0,00
2622	1.132,63	0,00	0	0	0	0,00	1.132,63
2632	0,00	0,00	0	0	0	0,00	0,00
2640	0,00	0,00	800	0	800	800,00	0,00
2731	0,00	0,00	3.100	0	3.100	3.100,00	0,00
3001	1.495,45	0,00	1.700	0	1.700	204,55	0,00
3601	0,00	0,00	200	0	200	200,00	0,00
3603	0,00	0,00	200	0	200	200,00	0,00
4295	584,02	0,00	500	0	500	0,00	84,02
4392	185,39	0,00	1.000	0	1.000	814,61	0,00
4410	0,00	0,00	0	0	0	0,00	0,00
4691	0,00	0,00	200	0	200	200,00	0,00
5290	0,00	0,00	200	0	200	200,00	0,00
6171	85.359,49	0,00	126.000	-20.000	106.000	20.806,79	166,28
8140	21.033,11	0,00	27.000	0	27.000	5.966,89	0,00
8170	5.134,96	0,00	7.200	0	7.200	2.192,01	126,97
8201	8.660,25	0,00	13.400	0	13.400	4.739,75	0,00
8212	-5.889,91	0,00	7.500	15.300	22.800	28.689,91	0,00
8281	0,00	0,00	200	0	200	200,00	0,00
8301	447,08	0,00	1.800	0	1.800	1.352,92	0,00
8310	261,65	0,00	300	0	300	91,54	53,19
8460	0,00	0,00	200	0	200	200,00	0,00
8521	94.398,07	0,00	115.600	-20.000	95.600	2.581,99	1.380,06
8591	258,53	0,00	200	0	200	0,00	58,53
8592	0,00	0,00	200	0	200	200,00	0,00
8593	0,00	0,00	200	0	200	200,00	0,00
8601	35.763,61	0,00	52.000	0	52.000	16.236,39	0,00
	277.645,58	0,00	415.800	-24.700	391.100	119.980,09	6.525,67

9 9 5 2 0 Reinigungsmittel

RJ 2016, BP 01-13, 09.03.2017
9 9 5 2 0

Kenn- ziffer	Bezeichnung	Anfängliche Zahlungsrückstände EUR	Laufendes Soll EUR	Summe EUR
454000	Reinigungsmittel	0,00	63.003,23	63.003,23
	Summe Teilabschnitt 99520	Ausgaben Zugleich Zuschuss	0,00	63.003,23

S a m m e l n a c h w e i s e

RJ 2016, BP 01-13, 09.03.2017

9 9 5 2 0 Reinigungsmittel

9 9 5 2 0

Kenn- ziffer	Ist EUR	Schließliche Zahlungsrückstände EUR	Voranschlag EUR	Nachtrags- voranschlag EUR	Gesamt- voranschlag EUR	Unterschied lfd.Soll - Gesamt-VA		AOB
						Günstiger EUR	Ungünstiger EUR	
454000	63.003,23	0,00	66.000	800	66.800	9.898,38	6.101,61	SBZE
	63.003,23	0,00	66.000	800	66.800	9.898,38	6.101,61	

9 9 5 2 0 Reinigungsmittel

RJ 2016, BP 01-13, 09.03.2017

9 9 5 2 0

Teil- abschnitt	Bezeichnung	Anfängliche Zahlungsrückstände EUR	Laufendes Soll EUR	Summe EUR
0123	Reinigung.	0,00	28.318,62	28.318,62
0290	Amtsgebäude.	0,00	1.207,87	1.207,87
1630	Freiwillige Feuerwehr.	0,00	2.863,14	2.863,14
2520	Jugendherbergen und Jugendheime.	0,00	1.396,84	1.396,84
2593	Jugendzentrum "Alter Schlachthof".	0,00	1.169,93	1.169,93
2594	Einr. zur Förderung d.Betriebsver. Alter Schlachthof	0,00	0,00	0,00
2597	Jugendeinrichtung-Jugendtreff-Skaterhalle.	0,00	216,42	216,42
2632	BRP Rotax Halle.	0,00	72,03	72,03
2640	Eislaufplätze und -hallen.	0,00	536,17	536,17
2731	Stadtbücherei.	0,00	97,15	97,15
3231	Stadttheater - Gebäude	0,00	1.384,46	1.384,46
3603	Minoriten - Museum	0,00	0,00	0,00
3610	Nichtwissenschaftliche Archive	0,00	290,62	290,62
3801	Medien Kultur Haus	0,00	855,38	855,38
4220	Tagesheimstätten	0,00	1.744,69	1.744,69
4290	Sonstige Einrichtungen und Maßnahmen	0,00	0,00	0,00
4391	Streetwork	0,00	0,00	0,00
4392	Soziale Dienste für Kinder und Jugendliche	0,00	228,30	228,30
5111	Mutterberatung	0,00	0,00	0,00
5124	Suchtprävention.	0,00	0,00	0,00
6171	Straßenmeisterei	0,00	247,74	247,74
8121	Öffentliche Bedürfnisanstalten	0,00	1.418,03	1.418,03
8150	Park- und Gartenanlagen, Kinderspielplätze	0,00	131,40	131,40
8170	Friedhof	0,00	500,64	500,64
8200	Zentrale Betriebsverwaltung.	0,00	2.942,52	2.942,52
8201	Werkstättenbetrieb	0,00	2.058,81	2.058,81
8212	KFZ-Werkstätte	0,00	1.188,55	1.188,55
8281	Wochen- und Jahrmärkte	0,00	779,17	779,17
8301	Tiergarten Wels.	0,00	1.453,81	1.453,81
8310	Freibad.	0,00	2.875,77	2.875,77
8521	Betriebe der Müllbeseitigung - Abfallabfuhr.	0,00	351,82	351,82
8523	Betriebe der Müllbeseitigung - Abfallwirtschaft.	0,00	128,32	128,32
8593	Hallenbad.	0,00	6.404,02	6.404,02
8601	Stadtgärtnerei	0,00	0,00	0,00
8942	Stadthalle	0,00	2.051,72	2.051,72
8944	Veranstaltungszentrum Minoriten.	0,00	89,29	89,29
Gesamtsumme Sammelnachweis 99520		0,00	63.003,23	63.003,23

S a m m e l n a c h w e i s e

RJ 2016, BP 01-13, 09.03.2017

9 9 5 2 0 Reinigungsmittel

9 9 5 2 0

Teil- abschnitt	Ist EUR	Schließliche		Voranschlag EUR	Nachtrags- voranschlag EUR	Gesamt- voranschlag EUR	Unterschied lfd.Soll - Gesamt-VA	
		Zahlungsrückstände EUR					Günstiger EUR	Ungünstiger EUR
0123	28.318,62	0,00		26.700	600	27.300	0,00	1.018,62
0290	1.207,87	0,00		1.600	0	1.600	392,13	0,00
1630	2.863,14	0,00		1.400	0	1.400	0,00	1.463,14
2520	1.396,84	0,00		1.200	0	1.200	0,00	196,84
2593	1.169,93	0,00		1.200	0	1.200	30,07	0,00
2594	0,00	0,00		400	0	400	400,00	0,00
2597	216,42	0,00		500	0	500	283,58	0,00
2632	72,03	0,00		500	0	500	427,97	0,00
2640	536,17	0,00		800	0	800	263,83	0,00
2731	97,15	0,00		700	0	700	602,85	0,00
3231	1.384,46	0,00		1.800	0	1.800	415,54	0,00
3603	0,00	0,00		100	0	100	100,00	0,00
3610	290,62	0,00		400	0	400	109,38	0,00
3801	855,38	0,00		1.300	0	1.300	444,62	0,00
4220	1.744,69	0,00		1.200	0	1.200	0,00	544,69
4290	0,00	0,00		300	0	300	300,00	0,00
4391	0,00	0,00		1.000	0	1.000	1.000,00	0,00
4392	228,30	0,00		700	0	700	471,70	0,00
5111	0,00	0,00		300	0	300	300,00	0,00
5124	0,00	0,00		500	0	500	500,00	0,00
6171	247,74	0,00		300	0	300	52,26	0,00
8121	1.418,03	0,00		1.400	0	1.400	0,00	18,03
8150	131,40	0,00		300	0	300	168,60	0,00
8170	500,64	0,00		900	0	900	399,36	0,00
8200	2.942,52	0,00		2.000	0	2.000	0,00	942,52
8201	2.058,81	0,00		1.600	0	1.600	0,00	458,81
8212	1.188,55	0,00		1.200	0	1.200	11,45	0,00
8281	779,17	0,00		700	0	700	0,00	79,17
8301	1.453,81	0,00		2.500	0	2.500	1.046,19	0,00
8310	2.875,77	0,00		2.800	0	2.800	0,00	75,77
8521	351,82	0,00		400	0	400	48,18	0,00
8523	128,32	0,00		1.000	0	1.000	871,68	0,00
8593	6.404,02	0,00		5.100	0	5.100	0,00	1.304,02
8601	0,00	0,00		100	0	100	100,00	0,00
8942	2.051,72	0,00		2.000	200	2.200	148,28	0,00
8944	89,29	0,00		1.100	0	1.100	1.010,71	0,00
	63.003,23	0,00		66.000	800	66.800	9.898,38	6.101,61

S a m m e l n a c h w e i s e

9 9 5 3 0 Abonnements, Zeitschriften und andere Druckschriften

RJ 2016, BP 01-13, 09.03.2017

9 9 5 3 0

Kenn- ziffer	Bezeichnung	Anfängliche Zahlungsrückstände EUR	Laufendes Soll EUR	Summe EUR
457100	Abonnements, Zeitschriften und andere Druckschriften	0,00	37.575,81	37.575,81
728170	Sonstige Leistungen - Rechtsdatenbank.	0,00	3.056,52	3.056,52
	Summe Teilabschnitt 99530			
	Ausgaben	0,00	40.632,33	40.632,33
	Zugleich Zuschuss			

S a m m e l n a c h w e i s e

9 9 5 3 0 Abonnements, Zeitschriften und andere Druckschriften

RJ 2016, BP 01-13, 09.03.2017

9 9 5 3 0

Kenn- ziffer	Ist EUR	Schließliche		Voranschlag EUR	Nachtrags- voranschlag EUR	Gesamt- voranschlag EUR	Unterschied lfd.Soll - Gesamt-VA		AOB
		Zahlungsrückstände EUR					Günstiger EUR	Ungünstiger EUR	
457100	37.571,66	4,15		43.100	-5.000	38.100	7.110,06	6.585,87	SBZE
728170	3.056,52	0,00		2.300	0	2.300	0,00	756,52	SBZE
	40.628,18	4,15		45.400	-5.000	40.400	7.110,06	7.342,39	

S a m m e l n a c h w e i s e

9 9 5 3 0 Abonnements, Zeitschriften und andere Druckschriften

RJ 2016, BP 01-13, 09.03.2017

9 9 5 3 0

Teil- abschnitt	Bezeichnung	Anfängliche Zahlungsrückstände EUR	Laufendes Soll EUR	Summe EUR
0000	Gewählte Gemeindeorgane	0,00	11.848,18	11.848,18
0101	Direktion	0,00	3.056,52	3.056,52
0102	Büro des Bürgermeisters	0,00	0,00	0,00
0106	Büro des Magistratsdirektors	0,00	473,21	473,21
0107	Frauenangelegenheiten	0,00	55,00	55,00
0111	Personal und Besoldung	0,00	882,24	882,24
0141	Stadtrechnungshof	0,00	104,32	104,32
0151	Presse	0,00	4.203,27	4.203,27
0160	Elektronische Datenverarbeitung	0,00	137,82	137,82
0201	Zivilrecht	0,00	757,50	757,50
0220	Standesamt	0,00	753,02	753,02
0250	Staatsbürgerschaft	0,00	354,60	354,60
0303	Wasser- und Energierecht	0,00	941,39	941,39
0304	Sachverständigendienst	0,00	2.183,68	2.183,68
0331	Hochbau	0,00	400,52	400,52
0332	Maschinentechnischer- und elektrotechnischer Dienst	0,00	291,48	291,48
0500	Bezirksverwaltung	0,00	0,00	0,00
0502	Gewerbe	0,00	966,10	966,10
0991	Sonstige Einrichtungen und Maßnahmen	0,00	470,05	470,05
1301	Lebensmittelpolizei	0,00	557,23	557,23
1330	Veterinärpolizei	0,00	438,06	438,06
1630	Freiwillige Feuerwehr	0,00	1.300,98	1.300,98
2021	Sportverwaltung	0,00	44,00	44,00
2110	Volksschulen	0,00	467,14	467,14
2120	Neue Mittelschulen	0,00	405,34	405,34
2130	Sonderschulen	0,00	90,21	90,21
2140	Polytechnische Schulen	0,00	0,00	0,00
2400	Kindergärten	0,00	874,00	874,00
2500	Schülerhorte	0,00	269,07	269,07
2700	Volkshochschulen	0,00	0,00	0,00
3001	Kulturaktivitäten	0,00	686,62	686,62
3201	Musikschule	0,00	0,00	0,00
3211	Magistratskapelle	0,00	124,40	124,40
3602	Burg - Museum	0,00	587,50	587,50
3603	Minoriten - Museum	0,00	90,91	90,91
3610	Nichtwissenschaftliche Archive	0,00	106,83	106,83
4220	Tagesheimstätten	0,00	172,57	172,57
4221	Tageszentrum	0,00	0,00	0,00
5001	Sanitätsdienst	0,00	518,99	518,99
5113	Familienberatung	0,00	213,77	213,77
5122	Drogenberatungsstelle Circle	0,00	261,77	261,77
5191	Logopädischer Dienst	0,00	425,83	425,83
5193	Sozialpsychische Beratungsdienste	0,00	127,50	127,50
6001	Straßen- und Brückenbau	0,00	738,00	738,00
6002	Wasserbau	0,00	1.596,82	1.596,82
6400	Einrichtungen und Maßnahmen nach der Straßenverkehrsordnung	0,00	251,23	251,23
8150	Park- und Gartenanlagen, Kinderspielplätze	0,00	145,50	145,50
8201	Werkstättenbetrieb	0,00	298,42	298,42

Sammelna chweise

RJ 2016, BP 01-13, 09.03.2017

9 9 5 3 0 Abonnements, Zeitschriften und andere Druckschriften

9 9 5 3 0

Teil- abschnitt	Ist EUR	Schließliche		Voranschlag EUR	Nachtrags- voranschlag EUR	Gesamt- voranschlag EUR	Unterschied lfd.Soll - Gesamt-VA	
		Zahlungsrückstände EUR					Günstiger EUR	Ungünstiger EUR
0000	11.848,18	0,00		7.700	0	7.700	0,00	4.148,18
0101	3.056,52	0,00		2.600	0	2.600	300,00	756,52
0102	0,00	0,00		3.000	-3.000	0	0,00	0,00
0106	473,21	0,00		500	0	500	26,79	0,00
0107	55,00	0,00		200	0	200	145,00	0,00
0111	882,24	0,00		1.000	-1.000	0	0,00	882,24
0141	104,32	0,00		0	0	0	0,00	104,32
0151	4.203,27	0,00		4.300	0	4.300	96,73	0,00
0160	137,82	0,00		200	0	200	62,18	0,00
0201	757,50	0,00		700	0	700	0,00	57,50
0220	753,02	0,00		1.100	0	1.100	346,98	0,00
0250	354,60	0,00		300	0	300	0,00	54,60
0303	941,39	0,00		2.200	-1.000	1.200	258,61	0,00
0304	2.183,68	0,00		2.000	0	2.000	0,00	183,68
0331	400,52	0,00		400	0	400	0,00	0,52
0332	291,48	0,00		400	0	400	108,52	0,00
0500	0,00	0,00		200	0	200	200,00	0,00
0502	966,10	0,00		700	0	700	0,00	266,10
0991	470,05	0,00		500	0	500	29,95	0,00
1301	557,23	0,00		800	0	800	242,77	0,00
1330	438,06	0,00		1.800	0	1.800	1.361,94	0,00
1630	1.300,98	0,00		2.400	0	2.400	1.099,02	0,00
2021	44,00	0,00		500	0	500	456,00	0,00
2110	467,14	0,00		600	0	600	132,86	0,00
2120	401,19	4,15		400	0	400	0,00	5,34
2130	90,21	0,00		100	0	100	9,79	0,00
2140	0,00	0,00		0	0	0	0,00	0,00
2400	874,00	0,00		800	0	800	0,00	74,00
2500	269,07	0,00		400	0	400	130,93	0,00
2700	0,00	0,00		0	0	0	0,00	0,00
3001	686,62	0,00		700	0	700	13,38	0,00
3201	0,00	0,00		100	0	100	100,00	0,00
3211	124,40	0,00		100	0	100	0,00	24,40
3602	587,50	0,00		300	0	300	0,00	287,50
3603	90,91	0,00		300	0	300	209,09	0,00
3610	106,83	0,00		200	0	200	93,17	0,00
4220	172,57	0,00		200	0	200	27,43	0,00
4221	0,00	0,00		0	0	0	0,00	0,00
5001	518,99	0,00		800	0	800	281,01	0,00
5113	213,77	0,00		300	0	300	86,23	0,00
5122	261,77	0,00		500	0	500	238,23	0,00
5191	425,83	0,00		200	0	200	0,00	225,83
5193	127,50	0,00		100	0	100	0,00	27,50
6001	738,00	0,00		700	0	700	0,00	38,00
6002	1.596,82	0,00		1.800	0	1.800	203,18	0,00
6400	251,23	0,00		300	0	300	48,77	0,00
8150	145,50	0,00		200	0	200	54,50	0,00
8201	298,42	0,00		400	0	400	101,58	0,00

Sammelnachweise

RJ 2016, BP 01-13, 09.03.2017

9 9 5 3 0 Abonnements, Zeitschriften und andere Druckschriften

9 9 5 3 0

Teil- abschnitt	Bezeichnung	Anfängliche Zahlungsrückstände EUR	Laufendes Soll EUR	Summe EUR
8591	Haus Leopold Spitzer	0,00	274,92	274,92
8592	Haus Neustadt	0,00	0,00	0,00
8594	Haus Vogelweide	0,00	0,00	0,00
8596	Haus Noitzmühle	0,00	0,00	0,00
8601	Stadtgärtnerei	0,00	143,89	143,89
9001	Finanzmanagement	0,00	649,06	649,06
9002	Stadtbuchhaltung	0,00	135,77	135,77
9003	Steuerverwaltung	0,00	757,10	757,10
Gesamtsumme Sammelnachweis 99530		0,00	40.632,33	40.632,33

S a m m e l n a c h w e i s e

9 9 5 3 0 Abonnements, Zeitschriften und andere Druckschriften

RJ 2016, BP 01-13, 09.03.2017

9 9 5 3 0

Teil- abschnitt	Ist EUR	Schließliche		Nachtrags- voranschlag EUR	Gesamt- voranschlag EUR	Unterschied lfd.Soll - Gesamt-VA	
		Zahlungsrückstände EUR	Voranschlag EUR			Günstiger EUR	Ungünstiger EUR
8591	274,92	0,00	400	0	400	125,08	0,00
8592	0,00	0,00	100	0	100	100,00	0,00
8594	0,00	0,00	100	0	100	100,00	0,00
8596	0,00	0,00	0	0	0	0,00	0,00
8601	143,89	0,00	400	0	400	256,11	0,00
9001	649,06	0,00	500	0	500	0,00	149,06
9002	135,77	0,00	200	0	200	64,23	0,00
9003	757,10	0,00	700	0	700	0,00	57,10
	40.628,18	4,15	45.400	-5.000	40.400	7.110,06	7.342,39

9 9 5 4 0 Wasser

RJ 2016, BP 01-13, 09.03.2017
9 9 5 4 0

Kenn- ziffer	Bezeichnung	Anfängliche Zahlungsrückstände EUR	Laufendes Soll EUR	Summe EUR
602000	Wasser	0,00	159.074,20	159.074,20
	Summe Teilabschnitt 99540	Ausgaben Zugleich Zuschuss	0,00	159.074,20

Sammelna chweise

RJ 2016, BP 01-13, 09.03.2017

9 9 5 4 0 Wasser

9 9 5 4 0

Kenn- ziffer	Ist EUR	Schließliche Zahlungsrückstände EUR	Voranschlag EUR	Nachtrags- voranschlag EUR	Gesamt- voranschlag EUR	Unterschied lfd.Soll - Gesamt-VA		AOB
						Günstiger EUR	Ungünstiger EUR	
602000	159.074,20	0,00	176.200	0	176.200	23.213,78	6.087,98	SBGM
	159.074,20	0,00	176.200	0	176.200	23.213,78	6.087,98	

Sammelna chweise

RJ 2016, BP 01-13, 09.03.2017

9 9 5 4 0 Wasser

9 9 5 4 0

Teil- abschnitt	Bezeichnung	Anfängliche Zahlungsrückstände EUR	Laufendes Soll EUR	Summe EUR
0290	Amtsgebäude	0,00	7.043,37	7.043,37
0501	Aufenthaltswesen	0,00	66,07	66,07
1320	Gesundheitspolizei	0,00	1.629,08	1.629,08
1630	Freiwillige Feuerwehr	0,00	2.184,57	2.184,57
2110	Volksschulen	0,00	12.388,06	12.388,06
2111	Volksschulen - Schülerspeisung	0,00	168,61	168,61
2120	Neue Mittelschulen	0,00	11.994,52	11.994,52
2121	Neue Mittelschulen - Schülerspeisung	0,00	538,16	538,16
2130	Sonderschulen	0,00	829,95	829,95
2140	Polytechnische Schulen	0,00	585,04	585,04
2400	Kindergärten	0,00	9.536,64	9.536,64
2492	Kindergärten-Küche	0,00	1.546,23	1.546,23
2500	Schülerhorte	0,00	1.599,68	1.599,68
2520	Jugendherbergen und Jugendheime	0,00	283,64	283,64
2593	Jugendzentrum "Alter Schlachthof"	0,00	1.659,83	1.659,83
2596	Jugendtreffs	0,00	121,86	121,86
2597	Jugendeinrichtung-Jugendtreff-Skaterhalle	0,00	642,56	642,56
2620	Sportplätze	0,00	1.451,20	1.451,20
2622	Sportzentrum Wimpassing	0,00	336,50	336,50
2630	Turn- und Sporthallen	0,00	646,43	646,43
2632	BRP Rotax Halle	0,00	307,45	307,45
2640	Eislaufplätze und -hallen	0,00	889,53	889,53
2650	Tennisplätze und -hallen	0,00	0,00	0,00
2700	Volkshochschulen	0,00	170,62	170,62
2731	Stadtbücherei	0,00	57,50	57,50
3201	Musikschule	0,00	240,15	240,15
3233	Kornspeicher - Gebäude	0,00	78,80	78,80
3602	Burg - Museum	0,00	685,06	685,06
3603	Minoriten - Museum	0,00	1.073,55	1.073,55
3610	Nichtwissenschaftliche Archive	0,00	74,34	74,34
3620	Denkmalpflege	0,00	624,00	624,00
3801	Medien Kultur Haus	0,00	833,74	833,74
4391	Streetwork	0,00	88,64	88,64
4392	Soziale Dienste für Kinder und Jugendliche	0,00	144,57	144,57
4410	Maßnahmen zur Behebung von Notständen	0,00	784,12	784,12
5100	Medizinische Bereichsversorgung	0,00	3,30	3,30
5111	Mutterberatung	0,00	18,24	18,24
5122	Drogenberatungsstelle Circle	0,00	57,17	57,17
5192	Beratungsstelle bei Alkoholproblemen	0,00	284,76	284,76
5800	Einrichtungen der Veterinärmedizin	0,00	523,05	523,05
6120	Gemeindestraßen	0,00	1.399,63	1.399,63
6171	Straßenmeisterei	0,00	0,00	0,00
8121	Öffentliche Bedürfnisanstalten	0,00	1.392,80	1.392,80
8140	Straßenreinigung	0,00	14.757,05	14.757,05
8150	Park- und Gartenanlagen, Kinderspielplätze	0,00	7.320,18	7.320,18
8170	Friedhof	0,00	356,00	356,00
8281	Wochen- und Jahrmärkte	0,00	5.586,04	5.586,04
8301	Tiergarten Wels	0,00	8.715,18	8.715,18

9 9 5 4 0 Wasser

RJ 2016, BP 01-13, 09.03.2017

9 9 5 4 0

Teil- abschnitt	Ist EUR	Schließliche		Voranschlag EUR	Nachtrags- voranschlag EUR	Gesamt- voranschlag EUR	Unterschied lfd.Soll - Gesamt-VA	
		Zahlungsrückstände EUR					Günstiger EUR	Ungünstiger EUR
0290	7.043,37	0,00		8.200	0	8.200	1.156,63	0,00
0501	66,07	0,00		300	0	300	233,93	0,00
1320	1.629,08	0,00		1.700	0	1.700	70,92	0,00
1630	2.184,57	0,00		2.300	0	2.300	115,43	0,00
2110	12.388,06	0,00		11.900	0	11.900	0,00	488,06
2111	168,61	0,00		200	0	200	31,39	0,00
2120	11.994,52	0,00		15.000	0	15.000	3.005,48	0,00
2121	538,16	0,00		700	0	700	161,84	0,00
2130	829,95	0,00		1.200	0	1.200	370,05	0,00
2140	585,04	0,00		1.300	0	1.300	714,96	0,00
2400	9.536,64	0,00		9.000	0	9.000	0,00	536,64
2492	1.546,23	0,00		1.600	0	1.600	53,77	0,00
2500	1.599,68	0,00		1.600	0	1.600	0,32	0,00
2520	283,64	0,00		500	0	500	216,36	0,00
2593	1.659,83	0,00		2.300	0	2.300	640,17	0,00
2596	121,86	0,00		300	0	300	178,14	0,00
2597	642,56	0,00		2.700	0	2.700	2.057,44	0,00
2620	1.451,20	0,00		1.700	0	1.700	248,80	0,00
2622	336,50	0,00		2.000	0	2.000	1.663,50	0,00
2630	646,43	0,00		800	0	800	153,57	0,00
2632	307,45	0,00		500	0	500	192,55	0,00
2640	889,53	0,00		1.100	0	1.100	210,47	0,00
2650	0,00	0,00		0	0	0	0,00	0,00
2700	170,62	0,00		300	0	300	129,38	0,00
2731	57,50	0,00		100	0	100	42,50	0,00
3201	240,15	0,00		300	0	300	59,85	0,00
3233	78,80	0,00		200	0	200	121,20	0,00
3602	685,06	0,00		500	0	500	0,00	185,06
3603	1.073,55	0,00		1.500	0	1.500	426,45	0,00
3610	74,34	0,00		200	0	200	125,66	0,00
3620	624,00	0,00		1.200	0	1.200	576,00	0,00
3801	833,74	0,00		1.400	0	1.400	566,26	0,00
4391	88,64	0,00		200	0	200	111,36	0,00
4392	144,57	0,00		200	0	200	55,43	0,00
4410	784,12	0,00		900	0	900	115,88	0,00
5100	3,30	0,00		0	0	0	0,00	3,30
5111	18,24	0,00		100	0	100	81,76	0,00
5122	57,17	0,00		200	0	200	142,83	0,00
5192	284,76	0,00		300	0	300	15,24	0,00
5800	523,05	0,00		800	0	800	276,95	0,00
6120	1.399,63	0,00		1.600	0	1.600	200,37	0,00
6171	0,00	0,00		100	0	100	100,00	0,00
8121	1.392,80	0,00		1.600	0	1.600	207,20	0,00
8140	14.757,05	0,00		15.200	0	15.200	442,95	0,00
8150	7.320,18	0,00		6.300	0	6.300	0,00	1.020,18
8170	356,00	0,00		400	0	400	44,00	0,00
8281	5.586,04	0,00		4.000	0	4.000	0,00	1.586,04
8301	8.715,18	0,00		8.500	0	8.500	0,00	215,18

Sammelnachweise

RJ 2016, BP 01-13, 09.03.2017

9 9 5 4 0 Wasser

9 9 5 4 0

Teil- abschnitt	Bezeichnung	Anfängliche Zahlungsrückstände EUR	Laufendes Soll EUR	Summe EUR
8460	Wohn- und Geschäftsgebäude	0,00	242,73	242,73
8523	Betriebe der Müllbeseitigung - Abfallwirtschaft.	0,00	122,73	122,73
8591	Haus Leopold Spitzer	0,00	19.681,04	19.681,04
8592	Haus Neustadt.	0,00	9.093,68	9.093,68
8593	Hallenbad.	0,00	16.225,68	16.225,68
8594	Haus Vogelweide.	0,00	9.611,86	9.611,86
8596	Haus Noitzmühle.	0,00	0,00	0,00
8942	Stadthalle	0,00	1.725,25	1.725,25
8944	Veranstaltungszentrum Minoriten.	0,00	653,76	653,76
Gesamtsumme Sammelnachweis 99540		0,00	159.074,20	159.074,20

S a m m e l n a c h w e i s e

RJ 2016, BP 01-13, 09.03.2017

9 9 5 4 0 Wasser

9 9 5 4 0

Teil- abschnitt	Ist EUR	Schließliche		Nachtrags- voranschlag EUR	Gesamt- voranschlag EUR	Unterschied lfd.Soll - Gesamt-VA	
		Zahlungsrückstände EUR	Voranschlag EUR			Günstiger EUR	Ungünstiger EUR
8460	242,73	0,00	2.700	0	2.700	2.457,27	0,00
8523	122,73	0,00	100	0	100	0,00	22,73
8591	19.681,04	0,00	23.800	0	23.800	4.118,96	0,00
8592	9.093,68	0,00	8.600	0	8.600	0,00	493,68
8593	16.225,68	0,00	17.200	0	17.200	974,32	0,00
8594	9.611,86	0,00	8.700	0	8.700	0,00	911,86
8596	0,00	0,00	0	0	0	0,00	0,00
8942	1.725,25	0,00	1.100	0	1.100	0,00	625,25
8944	653,76	0,00	1.000	0	1.000	346,24	0,00
	159.074,20	0,00	176.200	0	176.200	23.213,78	6.087,98

S a m m e l n a c h w e i s e

RJ 2016, BP 01-13, 09.03.2017

9 9 5 5 0 Instandhaltung von Fahrzeugen durch Unternehmen

9 9 5 5 0

Kenn- ziffer	Bezeichnung	Anfängliche	Laufendes Soll	Summe
		Zahlungsrückstände EUR	EUR	EUR
616200	Instandhaltung von Baumaschinen.	0,00	26.774,76	26.774,76
617100	Instandhaltung von Fahrzeugen durch Unternehmen.	0,00	393.190,82	393.190,82
	Summe Teilabschnitt 99550			
	Ausgaben	0,00	419.965,58	419.965,58
	Zugleich Zuschuss			

S a m m e l n a c h w e i s e

RJ 2016, BP 01-13, 09.03.2017

9 9 5 5 0 Instandhaltung von Fahrzeugen durch Unternehmen

9 9 5 5 0

Kenn- ziffer	Ist EUR	Schließliche		Voranschlag EUR	Nachtrags- voranschlag EUR	Gesamt- voranschlag EUR	Unterschied lfd.Soll - Gesamt-VA		AOB
		Zahlungsrückstände EUR					Günstiger EUR	Ungünstiger EUR	
616200	26.774,76	0,00		12.000	0	12.000	0,00	14.774,76	SBGF
617100	393.190,82	0,00		388.000	20.000	408.000	40.430,52	25.621,34	SBGF
	419.965,58	0,00		400.000	20.000	420.000	40.430,52	40.396,10	

Sammelnachweise

RJ 2016, BP 01-13, 09.03.2017

9 9 5 5 0 Instandhaltung von Fahrzeugen durch Unternehmen

9 9 5 5 0

Teil-		Anfängliche	Laufendes Soll	Summe
abschnitt	Bezeichnung	Zahlungsrückstände		
		EUR	EUR	EUR
0000	Gewählte Gemeindeorgane	0,00	2.198,41	2.198,41
0105	Bürgercenter	0,00	0,00	0,00
0120	Hilfsamt	0,00	672,55	672,55
0290	Amtsgebäude	0,00	0,00	0,00
0304	Sachverständigendienst	0,00	0,00	0,00
0991	Sonstige Einrichtungen und Maßnahmen	0,00	568,82	568,82
1192	Ordnungswache	0,00	645,68	645,68
2001	Schulverwaltung	0,00	1.566,20	1.566,20
2021	Sportverwaltung	0,00	819,11	819,11
2110	Volksschulen	0,00	601,20	601,20
2120	Neue Mittelschulen	0,00	3.633,61	3.633,61
2400	Kindergärten	0,00	1.951,09	1.951,09
2492	Kindergärten-Küche	0,00	1.220,13	1.220,13
2591	Jugendförderung und Jugendbetreuung	0,00	394,30	394,30
2596	Jugendtreffs	0,00	335,32	335,32
2620	Sportplätze	0,00	2.184,43	2.184,43
2622	Sportzentrum Wimpassing	0,00	276,05	276,05
2640	Eislaufplätze und -hallen	0,00	0,00	0,00
2731	Stadtbücherei	0,00	0,00	0,00
3001	Kulturaktivitäten	0,00	479,20	479,20
4295	Mobile Altenhilfe	0,00	260,48	260,48
4392	Soziale Dienste für Kinder und Jugendliche	0,00	93,98	93,98
5290	Sonstige Einrichtungen und Maßnahmen	0,00	0,00	0,00
6171	Straßenmeisterei	0,00	103.649,99	103.649,99
8140	Straßenreinigung	0,00	46.389,45	46.389,45
8170	Friedhof	0,00	744,96	744,96
8201	Werkstättenbetrieb	0,00	15.361,60	15.361,60
8212	KFZ-Werkstätte	0,00	1.500,31	1.500,31
8281	Wochen- und Jahrmärkte	0,00	49,20	49,20
8301	Tiergarten Wels	0,00	378,92	378,92
8310	Freibad	0,00	0,00	0,00
8521	Betriebe der Müllbeseitigung - Abfallabfuhr	0,00	196.127,28	196.127,28
8591	Haus Leopold Spitzer	0,00	2.819,85	2.819,85
8593	Hallenbad	0,00	0,00	0,00
8601	Stadtgärtnerei	0,00	35.043,46	35.043,46
Gesamtsumme Sammelnachweis 99550		0,00	419.965,58	419.965,58

Sammelnaehweise

RJ 2016, BP 01-13, 09.03.2017

9 9 5 5 0 Instandhaltung von Fahrzeugen durch Unternehmen

9 9 5 5 0

Teil- abschnitt	Schließliche		Voranschlag	Nachtrags- voranschlag	Gesamt- voranschlag	Unterschied lfd.Soll - Gesamt-VA	
	Ist EUR	Zahlungsrückstände EUR				Günstiger EUR	Ungünstiger EUR
0000	2.198,41	0,00	3.000	0	3.000	801,59	0,00
0105	0,00	0,00	2.100	0	2.100	2.100,00	0,00
0120	672,55	0,00	3.000	0	3.000	2.327,45	0,00
0290	0,00	0,00	100	0	100	100,00	0,00
0304	0,00	0,00	200	0	200	200,00	0,00
0991	568,82	0,00	1.600	0	1.600	1.031,18	0,00
1192	645,68	0,00	1.000	0	1.000	354,32	0,00
2001	1.566,20	0,00	4.000	0	4.000	2.433,80	0,00
2021	819,11	0,00	5.500	0	5.500	4.680,89	0,00
2110	601,20	0,00	0	0	0	0,00	601,20
2120	3.633,61	0,00	1.900	0	1.900	0,00	1.733,61
2400	1.951,09	0,00	2.000	0	2.000	48,91	0,00
2492	1.220,13	0,00	1.600	0	1.600	379,87	0,00
2591	394,30	0,00	800	0	800	405,70	0,00
2596	335,32	0,00	200	0	200	0,00	135,32
2620	2.184,43	0,00	500	0	500	0,00	1.684,43
2622	276,05	0,00	0	0	0	0,00	276,05
2640	0,00	0,00	200	0	200	200,00	0,00
2731	0,00	0,00	5.000	0	5.000	5.000,00	0,00
3001	479,20	0,00	3.000	0	3.000	2.520,80	0,00
4295	260,48	0,00	1.000	0	1.000	739,52	0,00
4392	93,98	0,00	500	0	500	406,02	0,00
5290	0,00	0,00	200	0	200	200,00	0,00
6171	103.649,99	0,00	86.000	0	86.000	0,00	17.649,99
8140	46.389,45	0,00	44.000	0	44.000	0,00	2.389,45
8170	744,96	0,00	2.900	0	2.900	2.155,04	0,00
8201	15.361,60	0,00	20.000	0	20.000	4.638,40	0,00
8212	1.500,31	0,00	2.200	0	2.200	699,69	0,00
8281	49,20	0,00	100	0	100	50,80	0,00
8301	378,92	0,00	200	0	200	0,00	178,92
8310	0,00	0,00	200	0	200	200,00	0,00
8521	196.127,28	0,00	163.000	20.000	183.000	0,00	13.127,28
8591	2.819,85	0,00	200	0	200	0,00	2.619,85
8593	0,00	0,00	200	0	200	200,00	0,00
8601	35.043,46	0,00	43.600	0	43.600	8.556,54	0,00
	419.965,58	0,00	400.000	20.000	420.000	40.430,52	40.396,10

9 9 5 6 0 Telekommunikation

RJ 2016, BP 01-13, 09.03.2017

9 9 5 6 0

Kenn- ziffer	Bezeichnung	Anfängliche Zahlungsrückstände EUR	Laufendes Soll EUR	Summe EUR
042100	Amtsausstattung - Telekommunikation.	0,00	1.319,52	1.319,52
043100	Betriebsausstattung - Telekommunikation.	0,00	0,00	0,00
050100	Änderungen Telekommunikationsanlagen	0,00	2.324,72	2.324,72
400500	Ersatzbeschaffung Telefaxgeräte und Mobiltelefone.	0,00	3.547,52	3.547,52
619400	Instandhaltung von Telekommunikationsanlagen	0,00	10.278,00	10.278,00
631000	Telekommunikationsdienste.	0,00	206.735,43	206.735,43
700500	Miete für Telekommunikationsanlagen.	0,00	175.565,82	175.565,82
728160	Gebühren für Mehrwertdienste	0,00	15.269,18	15.269,18
	Summe Teilabschnitt 99560			
	Ausgaben	0,00	415.040,19	415.040,19
	Zugleich Zuschuss			

S a m m e l n a c h w e i s e

RJ 2016, BP 01-13, 09.03.2017

9 9 5 6 0 Telekommunikation

9 9 5 6 0

Kenn- ziffer	Ist EUR	Schließliche		Voranschlag EUR	Nachtrags- voranschlag EUR	Gesamt- voranschlag EUR	Unterschied lfd.Soll - Gesamt-VA		AOB
		Zahlungsrückstände EUR					Günstiger EUR	Ungünstiger EUR	
042100	1.319,52	0,00		0	0	0	0,00	1.319,52	DIIT
043100	0,00	0,00		0	0	0	0,00	0,00	DIIT
050100	2.324,72	0,00		7.500	9.000	16.500	15.132,03	956,75	DIIT
400500	3.547,52	0,00		10.700	0	10.700	9.228,16	2.075,68	DIIT
619400	10.278,00	0,00		14.600	5.000	19.600	11.040,53	1.718,53	DIIT
631000	206.735,43	0,00		244.100	0	244.100	50.427,35	13.062,78	DIIT
700500	175.565,82	0,00		176.300	0	176.300	5.000,21	4.266,03	DIIT
728160	15.269,18	0,00		19.100	0	19.100	5.889,17	2.058,35	DIIT
	415.040,19	0,00		472.300	14.000	486.300	96.717,45	25.457,64	

9 9 5 6 0 Telekommunikation

RJ 2016, BP 01-13, 09.03.2017

9 9 5 6 0

Teil- abschnitt	Bezeichnung	Anfängliche Zahlungsrückstände EUR	Laufendes Soll EUR	Summe EUR
0000	Gewählte Gemeindeorgane	0,00	10.779,42	10.779,42
0101	Direktion	0,00	4.720,10	4.720,10
0102	Büro des Bürgermeisters	0,00	2.219,64	2.219,64
0103	Verfassungsdienst und Gemeinderatskanzlei	0,00	577,96	577,96
0105	Bürgercenter	0,00	2.778,75	2.778,75
0106	Büro des Magistratsdirektors	0,00	1.686,27	1.686,27
0107	Frauenangelegenheiten	0,00	983,86	983,86
0111	Personal und Besoldung	0,00	3.705,52	3.705,52
0121	Postservice	0,00	536,81	536,81
0122	Wohnungsverwaltung	0,00	587,61	587,61
0123	Reinigung	0,00	3.513,79	3.513,79
0124	Telekommunikation	0,00	13.896,58	13.896,58
0131	Materialverwaltung und Beschaffungsstelle	0,00	1.996,76	1.996,76
0132	Kopierservice	0,00	1.127,31	1.127,31
0133	Allgemeines Inventar	0,00	634,81	634,81
0141	Stadtrechnungshof	0,00	3.103,50	3.103,50
0151	Presse	0,00	489,84	489,84
0152	Öffentlichkeitsarbeit	0,00	1.467,09	1.467,09
0160	Elektronische Datenverarbeitung	0,00	6.680,60	6.680,60
0201	Zivilrecht	0,00	894,62	894,62
0220	Standesamt	0,00	1.027,94	1.027,94
0231	Meldeservice	0,00	880,54	880,54
0241	Wählerservice	0,00	783,43	783,43
0250	Staatsbürgerschaft	0,00	1.024,53	1.024,53
0290	Amtsgebäude	0,00	4.295,18	4.295,18
0301	Büro des Stadtbaudirektors	0,00	1.890,20	1.890,20
0302	Baurecht	0,00	7.697,92	7.697,92
0303	Wasser- und Energierecht	0,00	2.272,73	2.272,73
0304	Sachverständigendienst	0,00	2.437,04	2.437,04
0311	Stadtplanung	0,00	4.555,54	4.555,54
0312	Verkehrsplanung	0,00	6.276,91	6.276,91
0331	Hochbau	0,00	4.580,54	4.580,54
0332	Maschinentechnischer- und elektrotechnischer Dienst	0,00	910,00	910,00
0500	Bezirksverwaltung	0,00	2.125,86	2.125,86
0501	Aufenthaltswesen	0,00	2.963,44	2.963,44
0502	Gewerbe	0,00	1.731,53	1.731,53
0503	Betriebsanlagenrecht	0,00	595,16	595,16
0505	Passservice	0,00	880,54	880,54
0991	Sonstige Einrichtungen und Maßnahmen	0,00	1.893,83	1.893,83
0992	Betriebsärztliche Maßnahmen	0,00	745,99	745,99
1191	Sonst. Einricht. und Maßnahmen - Rufbereitschaftsdienst	0,00	178,09	178,09
1192	Ordnungswache	0,00	2.315,02	2.315,02
1301	Lebensmittelpolizei	0,00	1.624,85	1.624,85
1330	Veterinärpolizei	0,00	1.226,39	1.226,39
1391	Fundservice	0,00	521,40	521,40
1630	Freiwillige Feuerwehr	0,00	18.371,48	18.371,48
1700	Allgemeine Angelegenheiten	0,00	1.328,22	1.328,22
2001	Schulverwaltung	0,00	1.076,16	1.076,16

Sammelna chweise

RJ 2016, BP 01-13, 09.03.2017

9 9 5 6 0 Telekommunikation

9 9 5 6 0

Teil- abschnitt	Ist EUR	Schließliche		Voranschlag EUR	Nachtrags- voranschlag EUR	Gesamt- voranschlag EUR	Unterschied lfd.Soll - Gesamt-VA	
		Zahlungsrückstände EUR					Günstiger EUR	Ungünstiger EUR
0000	10.779,42	0,00		12.800	0	12.800	3.340,10	1.319,52
0101	4.720,10	0,00		4.500	0	4.500	10,78	230,88
0102	2.219,64	0,00		2.200	0	2.200	0,00	19,64
0103	577,96	0,00		1.300	0	1.300	722,04	0,00
0105	2.778,75	0,00		3.000	0	3.000	500,00	278,75
0106	1.686,27	0,00		1.400	0	1.400	265,00	551,27
0107	983,86	0,00		1.900	0	1.900	925,12	8,98
0111	3.705,52	0,00		3.600	0	3.600	8,08	113,60
0121	536,81	0,00		500	0	500	11,85	48,66
0122	587,61	0,00		600	0	600	18,26	5,87
0123	3.513,79	0,00		4.100	0	4.100	586,21	0,00
0124	13.896,58	0,00		44.500	3.200	47.700	34.711,51	908,09
0131	1.996,76	0,00		2.200	0	2.200	234,36	31,12
0132	1.127,31	0,00		1.100	0	1.100	5,01	32,32
0133	634,81	0,00		700	0	700	97,63	32,44
0141	3.103,50	0,00		1.000	0	1.000	0,00	2.103,50
0151	489,84	0,00		500	0	500	28,30	18,14
0152	1.467,09	0,00		13.400	0	13.400	11.937,33	4,42
0160	6.680,60	0,00		6.300	0	6.300	67,28	447,88
0201	894,62	0,00		1.000	0	1.000	105,38	0,00
0220	1.027,94	0,00		1.000	0	1.000	8,28	36,22
0231	880,54	0,00		1.200	0	1.200	400,00	80,54
0241	783,43	0,00		700	0	700	0,00	83,43
0250	1.024,53	0,00		800	0	800	18,26	242,79
0290	4.295,18	0,00		4.200	0	4.200	106,13	201,31
0301	1.890,20	0,00		1.900	0	1.900	23,32	13,52
0302	7.697,92	0,00		6.800	0	6.800	0,32	898,24
0303	2.272,73	0,00		2.200	0	2.200	0,00	72,73
0304	2.437,04	0,00		2.400	0	2.400	0,00	37,04
0311	4.555,54	0,00		4.400	0	4.400	0,00	155,54
0312	6.276,91	0,00		5.200	0	5.200	45,52	1.122,43
0331	4.580,54	0,00		4.800	0	4.800	444,99	225,53
0332	910,00	0,00		1.000	0	1.000	90,00	0,00
0500	2.125,86	0,00		2.300	0	2.300	308,89	134,75
0501	2.963,44	0,00		3.300	0	3.300	409,30	72,74
0502	1.731,53	0,00		2.500	0	2.500	809,55	41,08
0503	595,16	0,00		1.400	0	1.400	818,54	13,70
0505	880,54	0,00		800	0	800	0,00	80,54
0991	1.893,83	0,00		2.000	0	2.000	135,93	29,76
0992	745,99	0,00		800	0	800	86,45	32,44
1191	178,09	0,00		100	0	100	0,00	78,09
1192	2.315,02	0,00		2.300	0	2.300	45,52	60,54
1301	1.624,85	0,00		1.400	0	1.400	0,00	224,85
1330	1.226,39	0,00		1.200	0	1.200	9,83	36,22
1391	521,40	0,00		500	0	500	5,86	27,26
1630	18.371,48	0,00		17.900	0	17.900	38,42	509,90
1700	1.328,22	0,00		1.300	0	1.300	36,54	64,76
2001	1.076,16	0,00		1.000	0	1.000	0,00	76,16

9 9 5 6 0 Telekommunikation

RJ 2016, BP 01-13, 09.03.2017

9 9 5 6 0

Teil- abschnitt	Bezeichnung	Anfängliche Zahlungsrückstände EUR	Laufendes Soll EUR	Summe EUR
2021	Sportverwaltung	0,00	492,66	492,66
2050	Schulaufsicht	0,00	703,15	703,15
2110	Volksschulen	0,00	21.272,85	21.272,85
2120	Neue Mittelschulen	0,00	13.591,67	13.591,67
2121	Neue Mittelschulen - Schülerauspeisung	0,00	241,00	241,00
2130	Sonderschulen	0,00	2.178,25	2.178,25
2140	Polytechnische Schulen	0,00	2.189,92	2.189,92
2400	Kindergärten	0,00	19.637,95	19.637,95
2492	Kindergärten-Küche	0,00	434,25	434,25
2500	Schülerhorte	0,00	3.591,30	3.591,30
2520	Jugendherbergen und Jugendheime	0,00	949,94	949,94
2591	Jugendförderung und Jugendbetreuung	0,00	876,09	876,09
2593	Jugendzentrum "Alter Schlachthof"	0,00	1.389,09	1.389,09
2596	Jugendtreffs	0,00	1.567,77	1.567,77
2620	Sportplätze	0,00	121,27	121,27
2622	Sportzentrum Wimpassing	0,00	620,69	620,69
2630	Turn- und Sporthallen	0,00	659,57	659,57
2632	BRP Rotax Halle	0,00	326,40	326,40
2640	Eislaufplätze und -hallen	0,00	449,31	449,31
2700	Volkshochschulen	0,00	2.269,32	2.269,32
2731	Stadtbücherei	0,00	3.309,77	3.309,77
3001	Kulturaktivitäten	0,00	1.639,89	1.639,89
3201	Musikschule	0,00	11.468,11	11.468,11
3231	Stadttheater - Gebäude	0,00	1.075,82	1.075,82
3233	Kornspeicher - Gebäude	0,00	311,75	311,75
3602	Burg - Museum	0,00	5.887,92	5.887,92
3603	Minoriten - Museum	0,00	3.042,84	3.042,84
3610	Nichtwissenschaftliche Archive	0,00	2.649,22	2.649,22
3801	Medien Kultur Haus	0,00	1.670,38	1.670,38
4001	Soziale Hilfen	0,00	3.378,67	3.378,67
4011	Kinder- und Jugendhilfe	0,00	5.309,44	5.309,44
4220	Tagesheimstätten	0,00	1.178,98	1.178,98
4292	Seniorenbetreuung	0,00	63,90	63,90
4295	Mobile Altenhilfe	0,00	2.237,93	2.237,93
4297	Sozialberatungsstellen nach dem OÖSHG 1998	0,00	146,55	146,55
4298	Betreute Wohngemeinschaft für Menschen mit Demenz	0,00	7.071,69	7.071,69
4391	Streetwork	0,00	309,49	309,49
4392	Soziale Dienste für Kinder und Jugendliche	0,00	465,88	465,88
5001	Sanitätsdienst	0,00	4.510,19	4.510,19
5010	Umweltschutz	0,00	783,43	783,43
5111	Mutterberatung	0,00	746,05	746,05
5113	Familienberatung	0,00	1.978,03	1.978,03
5121	Tuberkulosenberatung	0,00	435,00	435,00
5122	Drogenberatungsstelle Circle	0,00	3.307,28	3.307,28
5124	Suchtprävention	0,00	413,17	413,17
5160	Schulgesundheitsdienst	0,00	550,20	550,20
5191	Logopädischer Dienst	0,00	1.569,40	1.569,40
5192	Beratungsstelle bei Alkoholproblemen	0,00	1.400,25	1.400,25

Teil- abschnitt	Ist EUR	Schließliche		Voranschlag EUR	Nachtrags- voranschlag EUR	Gesamt- voranschlag EUR	Unterschied lfd.Soll - Gesamt-VA	
		Zahlungsrückstände EUR					Günstiger EUR	Ungünstiger EUR
2021	492,66	0,00		500	0	500	34,60	27,26
2050	703,15	0,00		900	0	900	205,83	8,98
2110	21.272,85	0,00		22.000	0	22.000	727,15	0,00
2120	13.591,67	0,00		13.400	0	13.400	19,20	210,87
2121	241,00	0,00		200	0	200	0,00	41,00
2130	2.178,25	0,00		2.100	0	2.100	45,52	123,77
2140	2.189,92	0,00		2.100	0	2.100	9,30	99,22
2400	19.637,95	0,00		19.800	0	19.800	400,00	237,95
2492	434,25	0,00		500	0	500	77,83	12,08
2500	3.591,30	0,00		3.400	0	3.400	200,00	391,30
2520	949,94	0,00		900	0	900	0,00	49,94
2591	876,09	0,00		900	0	900	23,91	0,00
2593	1.389,09	0,00		1.300	0	1.300	0,00	89,09
2596	1.567,77	0,00		1.500	0	1.500	13,24	81,01
2620	121,27	0,00		300	0	300	178,73	0,00
2622	620,69	0,00		200	0	200	0,00	420,69
2630	659,57	0,00		1.000	0	1.000	340,43	0,00
2632	326,40	0,00		200	0	200	0,00	126,40
2640	449,31	0,00		600	0	600	150,69	0,00
2700	2.269,32	0,00		2.500	0	2.500	259,03	28,35
2731	3.309,77	0,00		3.300	0	3.300	31,69	41,46
3001	1.639,89	0,00		1.400	0	1.400	0,00	239,89
3201	11.468,11	0,00		11.300	0	11.300	0,00	168,11
3231	1.075,82	0,00		900	0	900	0,00	175,82
3233	311,75	0,00		300	0	300	15,51	27,26
3602	5.887,92	0,00		5.700	0	5.700	0,00	187,92
3603	3.042,84	0,00		3.500	0	3.500	710,15	252,99
3610	2.649,22	0,00		2.500	0	2.500	0,00	149,22
3801	1.670,38	0,00		1.700	0	1.700	29,62	0,00
4001	3.378,67	0,00		3.000	0	3.000	0,00	378,67
4011	5.309,44	0,00		5.200	0	5.200	12,84	122,28
4220	1.178,98	0,00		1.600	0	1.600	421,02	0,00
4292	63,90	0,00		100	0	100	36,10	0,00
4295	2.237,93	0,00		3.500	0	3.500	1.262,07	0,00
4297	146,55	0,00		100	0	100	0,00	46,55
4298	7.071,69	0,00		3.000	1.200	4.200	100,00	2.971,69
4391	309,49	0,00		300	0	300	2,59	12,08
4392	465,88	0,00		500	0	500	40,18	6,06
5001	4.510,19	0,00		4.500	0	4.500	43,97	54,16
5010	783,43	0,00		700	0	700	0,00	83,43
5111	746,05	0,00		1.200	0	1.200	466,03	12,08
5113	1.978,03	0,00		3.100	0	3.100	1.140,11	18,14
5121	435,00	0,00		400	0	400	0,00	35,00
5122	3.307,28	0,00		2.400	0	2.400	0,00	907,28
5124	413,17	0,00		400	0	400	0,00	13,17
5160	550,20	0,00		500	0	500	0,00	50,20
5191	1.569,40	0,00		1.500	0	1.500	18,26	87,66
5192	1.400,25	0,00		1.300	0	1.300	0,00	100,25

9 9 5 6 0 Telekommunikation

RJ 2016, BP 01-13, 09.03.2017

9 9 5 6 0

Teil- abschnitt	Bezeichnung	Anfängliche Zahlungsrückstände EUR	Laufendes Soll EUR	Summe EUR
5193	Sozialpsychische Beratungsdienste	0,00	3.687,27	3.687,27
5800	Einrichtungen der Veterinärmedizin	0,00	1.113,00	1.113,00
6001	Straßen- und Brückenbau	0,00	2.855,69	2.855,69
6002	Wasserbau	0,00	1.028,59	1.028,59
6171	Straßenmeisterei	0,00	2.085,22	2.085,22
6400	Einrichtungen und Maßnahmen nach der Straßenverkehrsordnung.	0,00	3.014,51	3.014,51
6401	Parkraumbewirtschaftung	0,00	2.117,70	2.117,70
7800	Einrichtungen zur Förderung von Handel, Gewerbe u. Industrie	0,00	313,03	313,03
8001	Gebäudeverwaltung	0,00	1.758,23	1.758,23
8010	Liegenschaftsverwaltung	0,00	834,72	834,72
8131	Abfallabfuhr	0,00	0,00	0,00
8170	Friedhof	0,00	1.884,94	1.884,94
8200	Zentrale Betriebsverwaltung	0,00	2.506,95	2.506,95
8201	Werkstättenbetrieb	0,00	1.864,02	1.864,02
8212	KFZ-Werkstätte	0,00	1.033,18	1.033,18
8281	Wochen- und Jahrmärkte	0,00	2.198,86	2.198,86
8301	Tiergarten Wels	0,00	969,43	969,43
8310	Freibad	0,00	1.074,49	1.074,49
8460	Wohn- und Geschäftsgebäude	0,00	1.031,97	1.031,97
8521	Betriebe der Müllbeseitigung - Abfallabfuhr	0,00	1.261,13	1.261,13
8522	Betriebe der Müllbeseitigung - Abfallbehandlungsanlage	0,00	398,92	398,92
8523	Betriebe der Müllbeseitigung - Abfallwirtschaft	0,00	349,15	349,15
8591	Haus Leopold Spitzer	0,00	42.843,72	42.843,72
8592	Haus Neustadt	0,00	16.016,51	16.016,51
8593	Hallenbad	0,00	3.529,08	3.529,08
8594	Haus Vogelweide	0,00	16.432,42	16.432,42
8595	Haus Hans Sachs Straße	0,00	0,00	0,00
8596	Haus Noitzmühle	0,00	4.852,88	4.852,88
8601	Stadtgärtnerei	0,00	2.036,87	2.036,87
8942	Stadthalle	0,00	4.076,27	4.076,27
8944	Veranstaltungszentrum Minoriten	0,00	944,57	944,57
8991	Veranstaltungen	0,00	1.603,56	1.603,56
9001	Finanzmanagement	0,00	2.171,63	2.171,63
9002	Stadtbuchhaltung	0,00	1.967,99	1.967,99
9003	Steuerverwaltung	0,00	4.647,52	4.647,52
9004	Stadtkasse	0,00	1.471,19	1.471,19
Gesamtsumme Sammelna chweis 99560		0,00	415.040,19	415.040,19

Sammelna chweise

RJ 2016, BP 01-13, 09.03.2017

9 9 5 6 0 Telekommunikation

9 9 5 6 0

Teil- abschnitt	Ist EUR	Schließliche		Voranschlag EUR	Nachtrags- voranschlag EUR	Gesamt- voranschlag EUR	Unterschied lfd.Soll - Gesamt-VA	
		Zahlungsrückstände EUR	EUR				Günstiger EUR	Ungünstiger EUR
5193	3.687,27	0,00		3.500	0	3.500	21,52	208,79
5800	1.113,00	0,00		1.100	0	1.100	0,00	13,00
6001	2.855,69	0,00		2.500	0	2.500	252,31	608,00
6002	1.028,59	0,00		1.100	0	1.100	101,31	29,90
6171	2.085,22	0,00		2.300	0	2.300	214,78	0,00
6400	3.014,51	0,00		2.900	0	2.900	0,00	114,51
6401	2.117,70	0,00		2.400	0	2.400	366,06	83,76
7800	313,03	0,00		300	0	300	14,23	27,26
8001	1.758,23	0,00		2.000	0	2.000	278,01	36,24
8010	834,72	0,00		800	0	800	20,70	55,42
8131	0,00	0,00		0	0	0	0,00	0,00
8170	1.884,94	0,00		1.900	0	1.900	36,54	21,48
8200	2.506,95	0,00		2.700	0	2.700	237,61	44,56
8201	1.864,02	0,00		2.000	0	2.000	171,62	35,64
8212	1.033,18	0,00		1.200	0	1.200	166,82	0,00
8281	2.198,86	0,00		2.100	0	2.100	0,00	98,86
8301	969,43	0,00		1.000	0	1.000	30,57	0,00
8310	1.074,49	0,00		1.000	0	1.000	0,00	74,49
8460	1.031,97	0,00		1.000	0	1.000	26,55	58,52
8521	1.261,13	0,00		800	0	800	0,00	461,13
8522	398,92	0,00		200	0	200	0,00	198,92
8523	349,15	0,00		400	0	400	50,85	0,00
8591	42.843,72	0,00		50.000	900	50.900	8.056,28	0,00
8592	16.016,51	0,00		17.800	7.700	25.500	9.628,20	144,71
8593	3.529,08	0,00		3.200	0	3.200	15,46	344,54
8594	16.432,42	0,00		14.900	1.000	15.900	1.209,12	1.741,54
8595	0,00	0,00		0	0	0	0,00	0,00
8596	4.852,88	0,00		14.800	0	14.800	9.947,12	0,00
8601	2.036,87	0,00		1.900	0	1.900	1,30	138,17
8942	4.076,27	0,00		3.700	0	3.700	0,00	376,27
8944	944,57	0,00		500	0	500	0,00	444,57
8991	1.603,56	0,00		1.500	0	1.500	0,00	103,56
9001	2.171,63	0,00		2.200	0	2.200	28,37	0,00
9002	1.967,99	0,00		2.100	0	2.100	132,01	0,00
9003	4.647,52	0,00		5.800	0	5.800	1.266,77	114,29
9004	1.471,19	0,00		500	0	500	11,85	983,04
	415.040,19	0,00		472.300	14.000	486.300	96.717,45	25.457,64

S a m m e l n a c h w e i s e

RJ 2016, BP 01-13, 09.03.2017

9 9 5 8 0 Rückersätze und Abschreibung von Einnahmen

9 9 5 8 0

Kenn- ziffer	Bezeichnung	Anfängliche Zahlungsrückstände EUR	Laufendes Soll EUR	Summe EUR
690100	Abschreibung von Einnahmenrückständen.	0,00	379.644,50	379.644,50
722000	Rückersätze von Einnahmen.	0,00	23.499,80	23.499,80
	Summe Teilabschnitt 99580			
	Ausgaben	0,00	403.144,30	403.144,30
	Zugleich Zuschuss			

S a m m e l n a c h w e i s e

9 9 5 8 0 Rückersätze und Abschreibung von Einnahmen

RJ 2016, BP 01-13, 09.03.2017

9 9 5 8 0

Kenn- ziffer	Ist EUR	Schließliche		Voranschlag EUR	Nachtrags- voranschlag EUR	Gesamt- voranschlag EUR	Unterschied lfd.Soll - Gesamt-VA		AOB
		Zahlungsrückstände EUR					Günstiger EUR	Ungünstiger EUR	
690100	379.644,50	0,00		60.000	315.900	375.900	60.037,50	63.782,00	FDFI
722000	23.499,80	0,00		60.000	0	60.000	60.000,00	23.499,80	FDFI
	403.144,30	0,00		120.000	315.900	435.900	120.037,50	87.281,80	

Sammelnachweise

RJ 2016, BP 01-13, 09.03.2017

9 9 5 8 0 Rückersätze und Abschreibung von Einnahmen

9 9 5 8 0

Teil- abschnitt	Bezeichnung	Anfängliche Zahlungsrückstände EUR	Laufendes Soll EUR	Summe EUR
0101	Direktion	0,00	0,00	0,00
0121	Postservice	0,00	134,68	134,68
0290	Amtsgebäude	0,00	1.140,89	1.140,89
0302	Baurecht	0,00	87,75	87,75
0303	Wasser- und Energierecht	0,00	300,00	300,00
0311	Stadtplanung	0,00	315.862,50	315.862,50
0500	Bezirksverwaltung	0,00	4.265,52	4.265,52
0900	Bezugsvorschüsse und Darlehen	0,00	0,00	0,00
1630	Freiwillige Feuerwehr	0,00	95,00	95,00
2050	Schulaufsicht	0,00	3.726,00	3.726,00
2110	Volksschulen	0,00	79,20	79,20
2111	Volksschulen - Schülerspeisung	0,00	9,90	9,90
2120	Neue Mittelschulen	0,00	0,00	0,00
2121	Neue Mittelschulen - Schülerspeisung	0,00	0,00	0,00
2400	Kindergärten	0,00	6.614,09	6.614,09
2492	Kindergärten-Küche	0,00	1.562,05	1.562,05
2500	Schülerhorte	0,00	2.560,15	2.560,15
2595	Jugendförderung und Jugendbetreuung "Veranstaltungen"	0,00	0,00	0,00
2632	BRP Rotax Halle	0,00	454,00	454,00
2640	Eislaufplätze und -hallen	0,00	581,38	581,38
3001	Kulturaktivitäten	0,00	0,00	0,00
3231	Stadttheater - Gebäude	0,00	0,00	0,00
4001	Soziale Hilfen	0,00	430,00	430,00
4221	Tageszentrum	0,00	419,35	419,35
4241	Hauskrankenpflege	0,00	358,01	358,01
4290	Sonstige Einrichtungen und Maßnahmen	0,00	15,00	15,00
4296	Mobile Altenhilfe anderer Betreuungseinrichtungen	0,00	607,35	607,35
4390	Sonstige Einrichtungen und Maßnahmen	0,00	10.580,50	10.580,50
5800	Einrichtungen der Veterinärmedizin	0,00	756,67	756,67
6120	Gemeindestraßen	0,00	807,62	807,62
6400	Einrichtungen und Maßnahmen nach der Straßenverkehrsordnung	0,00	1.250,00	1.250,00
6491	Autobusbahnhof	0,00	0,00	0,00
6711	Flugplatzverwaltung	0,00	14.026,38	14.026,38
8140	Straßenreinigung	0,00	55,00	55,00
8161	Öffentliche Beleuchtung und öffentliche Uhren	0,00	0,00	0,00
8170	Friedhof	0,00	4.871,30	4.871,30
8201	Werkstättenbetrieb	0,00	106,41	106,41
8400	Grundbesitz	0,00	2.332,11	2.332,11
8460	Wohn- und Geschäftsgebäude	0,00	2.851,59	2.851,59
8521	Betriebe der Müllbeseitigung - Abfallabfuhr	0,00	8,55	8,55
8523	Betriebe der Müllbeseitigung - Abfallwirtschaft	0,00	592,29	592,29
8591	Haus Leopold Spitzer	0,00	959,73	959,73
8593	Hallenbad	0,00	21.116,82	21.116,82
8596	Haus Noitzmühle	0,00	0,00	0,00
8601	Stadtgärtnerei	0,00	1.328,71	1.328,71
8942	Stadthalle	0,00	814,00	814,00
8944	Veranstaltungszentrum Minoriten	0,00	1.090,00	1.090,00
8991	Veranstaltungen	0,00	0,00	0,00

Sammelnaehweise

RJ 2016, BP 01-13, 09.03.2017

9 9 5 8 0 Rückersätze und Abschreibung von Einnahmen

9 9 5 8 0

Teil- abschnitt	Ist EUR	Schließliche		Voranschlag EUR	Nachtrags- voranschlag EUR	Gesamt- voranschlag EUR	Unterschied lfd.Soll - Gesamt-VA	
		Zahlungsrückstände EUR					Günstiger EUR	Ungünstiger EUR
0101	0,00	0,00		0	0	0	0,00	0,00
0121	134,68	0,00		0	0	0	0,00	134,68
0290	1.140,89	0,00		0	0	0	0,00	1.140,89
0302	87,75	0,00		0	0	0	0,00	87,75
0303	300,00	0,00		0	0	0	0,00	300,00
0311	315.862,50	0,00		0	315.900	315.900	37,50	0,00
0500	4.265,52	0,00		0	0	0	0,00	4.265,52
0900	0,00	0,00		0	0	0	0,00	0,00
1630	95,00	0,00		0	0	0	0,00	95,00
2050	3.726,00	0,00		0	0	0	0,00	3.726,00
2110	79,20	0,00		0	0	0	0,00	79,20
2111	9,90	0,00		0	0	0	0,00	9,90
2120	0,00	0,00		0	0	0	0,00	0,00
2121	0,00	0,00		0	0	0	0,00	0,00
2400	6.614,09	0,00		0	0	0	0,00	6.614,09
2492	1.562,05	0,00		0	0	0	0,00	1.562,05
2500	2.560,15	0,00		0	0	0	0,00	2.560,15
2595	0,00	0,00		0	0	0	0,00	0,00
2632	454,00	0,00		0	0	0	0,00	454,00
2640	581,38	0,00		0	0	0	0,00	581,38
3001	0,00	0,00		0	0	0	0,00	0,00
3231	0,00	0,00		0	0	0	0,00	0,00
4001	430,00	0,00		0	0	0	0,00	430,00
4221	419,35	0,00		0	0	0	0,00	419,35
4241	358,01	0,00		0	0	0	0,00	358,01
4290	15,00	0,00		0	0	0	0,00	15,00
4296	607,35	0,00		0	0	0	0,00	607,35
4390	10.580,50	0,00		0	0	0	0,00	10.580,50
5800	756,67	0,00		0	0	0	0,00	756,67
6120	807,62	0,00		0	0	0	0,00	807,62
6400	1.250,00	0,00		0	0	0	0,00	1.250,00
6491	0,00	0,00		0	0	0	0,00	0,00
6711	14.026,38	0,00		0	0	0	0,00	14.026,38
8140	55,00	0,00		0	0	0	0,00	55,00
8161	0,00	0,00		0	0	0	0,00	0,00
8170	4.871,30	0,00		0	0	0	0,00	4.871,30
8201	106,41	0,00		0	0	0	0,00	106,41
8400	2.332,11	0,00		0	0	0	0,00	2.332,11
8460	2.851,59	0,00		0	0	0	0,00	2.851,59
8521	8,55	0,00		0	0	0	0,00	8,55
8523	592,29	0,00		0	0	0	0,00	592,29
8591	959,73	0,00		0	0	0	0,00	959,73
8593	21.116,82	0,00		0	0	0	0,00	21.116,82
8596	0,00	0,00		0	0	0	0,00	0,00
8601	1.328,71	0,00		0	0	0	0,00	1.328,71
8942	814,00	0,00		0	0	0	0,00	814,00
8944	1.090,00	0,00		0	0	0	0,00	1.090,00
8991	0,00	0,00		0	0	0	0,00	0,00

Sammelnachweise

RJ 2016, BP 01-13, 09.03.2017

99580 Rückersätze und Abschreibung von Einnahmen

99580

Teil- abschnitt	Bezeichnung	Anfängliche Zahlungsrückstände EUR	Laufendes Soll EUR	Summe EUR
9002	Stadtbuchhaltung	0,00	265,00	265,00
9100	Geldverkehr	0,00	28,80	28,80
9910	Rückersetzte, nicht absetzbare Einnahmen und Ausgaben . . .	0,00	0,00	0,00
9920	Abgänge an Kassenausgabe-u.Ausfälle an Kasseneinnahmeresten.	0,00	0,00	0,00
Gesamtsumme Sammelnachweis 99580		0,00	403.144,30	403.144,30

S a m m e l n a c h w e i s e

9 9 5 8 0 Rückersätze und Abschreibung von Einnahmen

RJ 2016, BP 01-13, 09.03.2017

9 9 5 8 0

Teil- abschnitt	Ist EUR	Schließliche		Nachtrags- voranschlag EUR	Gesamt- voranschlag EUR	Unterschied lfd.Soll - Gesamt-VA	
		Zahlungsrückstände EUR	Voranschlag EUR			Günstiger EUR	Ungünstiger EUR
9002	265,00	0,00	0	0	0	0,00	265,00
9100	28,80	0,00	0	0	0	0,00	28,80
9910	0,00	0,00	60.000	0	60.000	60.000,00	0,00
9920	0,00	0,00	60.000	0	60.000	60.000,00	0,00
	403.144,30	0,00	120.000	315.900	435.900	120.037,50	87.281,80

9 9 5 9 0 Schadensfälle

RJ 2016, BP 01-13, 09.03.2017
9 9 5 9 0

Kenn- ziffer	Bezeichnung	Anfängliche Zahlungsrückstände EUR	Laufendes Soll EUR	Summe EUR
690000	Schadensfälle	0,00	1.115,10	1.115,10
	Summe Teilabschnitt 99590	0,00	1.115,10	1.115,10
	Ausgaben Zugleich Zuschuss			

Sammelna chweise

RJ 2016, BP 01-13, 09.03.2017

9 9 5 9 0 Schadensfälle

9 9 5 9 0

Kenn- ziffer	Ist EUR	Schließliche Zahlungsrückstände EUR	Voranschlag EUR	Nachtrags- voranschlag EUR	Gesamt- voranschlag EUR	Unterschied lfd.Soll - Gesamt-VA		AOB
						Günstiger EUR	Ungünstiger EUR	
690000	1.115,10	0,00	10.000	0	10.000	10.000,00	1.115,10	FDFI
	1.115,10	0,00	10.000	0	10.000	10.000,00	1.115,10	

9 9 5 9 0 Schadensfälle

RJ 2016, BP 01-13, 09.03.2017

9 9 5 9 0

Teil- abschnitt	Bezeichnung	Anfängliche Zahlungsrückstände EUR	Laufendes Soll EUR	Summe EUR
0111	Personal und Besoldung	0,00	0,00	0,00
0121	Postservice	0,00	0,00	0,00
0201	Zivilrecht	0,00	0,00	0,00
1301	Lebensmittelpolizei	0,00	0,00	0,00
2110	Volksschulen	0,00	0,00	0,00
2120	Neue Mittelschulen	0,00	0,00	0,00
2400	Kindergärten	0,00	0,00	0,00
2500	Schülerhorte	0,00	0,00	0,00
4011	Kinder- und Jugendhilfe	0,00	0,00	0,00
4220	Tagesheimstätten	0,00	0,00	0,00
4295	Mobile Altenhilfe	0,00	0,00	0,00
5800	Einrichtungen der Veterinärmedizin	0,00	1.115,10	1.115,10
8310	Freibad	0,00	0,00	0,00
8593	Hallenbad	0,00	0,00	0,00
8601	Stadtgärtnerei	0,00	0,00	0,00
9001	Finanzmanagement	0,00	0,00	0,00
Gesamtsumme Sammelnachweis 99590		0,00	1.115,10	1.115,10

9 9 5 9 0 Schadensfälle

RJ 2016, BP 01-13, 09.03.2017

9 9 5 9 0

Teil- abschnitt	Ist EUR	Schließliche		Voranschlag EUR	Nachtrags- voranschlag EUR	Gesamt- voranschlag EUR	Unterschied lfd.Soll - Gesamt-VA	
		Zahlungsrückstände EUR					Günstiger EUR	Ungünstiger EUR
0111	0,00	0,00		1.000	0	1.000	1.000,00	0,00
0121	0,00	0,00		1.000	0	1.000	1.000,00	0,00
0201	0,00	0,00		1.000	0	1.000	1.000,00	0,00
1301	0,00	0,00		0	0	0	0,00	0,00
2110	0,00	0,00		0	0	0	0,00	0,00
2120	0,00	0,00		2.000	0	2.000	2.000,00	0,00
2400	0,00	0,00		0	0	0	0,00	0,00
2500	0,00	0,00		0	0	0	0,00	0,00
4011	0,00	0,00		1.000	0	1.000	1.000,00	0,00
4220	0,00	0,00		1.000	0	1.000	1.000,00	0,00
4295	0,00	0,00		1.000	0	1.000	1.000,00	0,00
5800	1.115,10	0,00		0	0	0	0,00	1.115,10
8310	0,00	0,00		1.000	0	1.000	1.000,00	0,00
8593	0,00	0,00		1.000	0	1.000	1.000,00	0,00
8601	0,00	0,00		0	0	0	0,00	0,00
9001	0,00	0,00		0	0	0	0,00	0,00
	1.115,10	0,00		10.000	0	10.000	10.000,00	1.115,10

9 9 6 0 0 Kapitalertragsteuer

RJ 2016, BP 01-13, 09.03.2017
9 9 6 0 0

Kenn- ziffer	Bezeichnung	Anfängliche Zahlungsrückstände EUR	Laufendes Soll EUR	Summe EUR
710300	Kapitalertragsteuer.	0,00	387,08	387,08
	Summe Teilabschnitt 99600	Ausgaben Zugleich Zuschuss	0,00	387,08

Sammelna chweise

RJ 2016, BP 01-13, 09.03.2017

9 9 6 0 0 Kapitalertragsteuer

9 9 6 0 0

Kenn- ziffer	Ist EUR	Schließliche Zahlungsrückstände EUR	Voranschlag EUR	Nachtrags- voranschlag EUR	Gesamt- voranschlag EUR	Unterschied lfd.Soll - Gesamt-VA		AOB
						Günstiger EUR	Ungünstiger EUR	
710300	387,08	0,00	1.300	0	1.300	912,92	0,00	FDFI
	387,08	0,00	1.300	0	1.300	912,92	0,00	

Sammelnachweise

RJ 2016, BP 01-13, 09.03.2017

9 9 6 0 0 Kapitalertragsteuer

9 9 6 0 0

Teil- abschnitt	Bezeichnung	Anfängliche Zahlungsrückstände EUR	Laufendes Soll EUR	Summe EUR
4411	Krisen- und sozialer Hilfsfonds der Stadt Wels	0,00	0,35	0,35
8460	Wohn- und Geschäftsgebäude	0,00	131,41	131,41
8594	Haus Vogelweide.	0,00	22,40	22,40
8596	Haus Noitzmühle.	0,00	0,00	0,00
9100	Geldverkehr.	0,00	232,92	232,92
Gesamtsumme Sammelnachweis 99600		0,00	387,08	387,08

S a m m e l n a c h w e i s e

RJ 2016, BP 01-13, 09.03.2017

9 9 6 0 0 Kapitalertragsteuer

9 9 6 0 0

Teil- abschnitt	Ist EUR	Schließliche Zahlungsrückstände		Voranschlag EUR	Nachtrags- voranschlag EUR	Gesamt- voranschlag EUR	Unterschied lfd.Soll - Gesamt-VA	
		EUR	EUR				Günstiger EUR	Ungünstiger EUR
4411	0,35	0,00	100	0	100	99,65	0,00	
8460	131,41	0,00	700	0	700	568,59	0,00	
8594	22,40	0,00	100	0	100	77,60	0,00	
8596	0,00	0,00	0	0	0	0,00	0,00	
9100	232,92	0,00	400	0	400	167,08	0,00	
	387,08	0,00	1.300	0	1.300	912,92	0,00	

S a m m e l n a c h w e i s e

9 9 6 1 0 Leasing

RJ 2016, BP 01-13, 09.03.2017

9 9 6 1 0

Kenn- ziffer	Bezeichnung	Anfängliche	Laufendes Soll	Summe
		Zahlungsrückstände EUR	EUR	EUR
298502	Leasingkaution	0,00	47.935,46	47.935,46
700400	Miete aus Leasingvertrag-Immobilien.	0,00	245.242,81	245.242,81
700600	Miete aus Leasingvertrag-Fahrzeuge und Arbeitsmaschinen. . .	0,00	6.947,76	6.947,76
	Summe Teilabschnitt 99610			
	Ausgaben	0,00	300.126,03	300.126,03
	Zugleich Zuschuss			

Sammelnachweise

RJ 2016, BP 01-13, 09.03.2017

99610 Leasing

99610

Kenn- ziffer	Ist EUR	Schließliche		Voranschlag EUR	Nachtrags- voranschlag EUR	Gesamt- voranschlag EUR	Unterschied lfd.Soll - Gesamt-VA		AOB
		Zahlungsrückstände EUR					Günstiger EUR	Ungünstiger EUR	
298502	47.935,46	0,00		27.400	0	27.400	0,00	20.535,46	FDFI
700400	245.242,81	0,00		273.900	0	273.900	28.657,19	0,00	FDFI
700600	6.947,76	0,00		0	0	0	0,00	6.947,76	FDFI
	300.126,03	0,00		301.300	0	301.300	28.657,19	27.483,22	

Sammelnachweise

RJ 2016, BP 01-13, 09.03.2017

99610 Leasing

99610

Teil- abschnitt	Bezeichnung	Anfängliche Zahlungsrückstände EUR	Laufendes Soll EUR	Summe EUR
0000	Gewählte Gemeindeorgane	0,00	6.947,76	6.947,76
2120	Neue Mittelschulen	0,00	287.476,79	287.476,79
6120	Gemeindestraßen	0,00	5.701,48	5.701,48
9001	Finanzmanagement	0,00	0,00	0,00
Gesamtsumme Sammelnachweis 99610		0,00	300.126,03	300.126,03

Sammelna chweise

RJ 2016, BP 01-13, 09.03.2017

9 9 6 1 0 Leasing

9 9 6 1 0

Teil- abschnitt	Ist EUR	Schließliche		Voranschlag EUR	Nachtrags- voranschlag EUR	Gesamt- voranschlag EUR	Unterschied lfd.Soll - Gesamt-VA	
		Zahlungsrückstände EUR					Günstiger EUR	Ungünstiger EUR
0000	6.947,76	0,00		0	0	0	0,00	6.947,76
2120	287.476,79	0,00		295.200	0	295.200	28.258,67	20.535,46
6120	5.701,48	0,00		6.100	0	6.100	398,52	0,00
9001	0,00	0,00		0	0	0	0,00	0,00
	300.126,03	0,00		301.300	0	301.300	28.657,19	27.483,22

9 9 6 3 0 EDV-Geräte und Anwendungssoftware

RJ 2016, BP 01-13, 09.03.2017

9 9 6 3 0

Kenn- ziffer	Bezeichnung	Anfängliche	Laufendes Soll	Summe
		Zahlungsrückstände EUR	EUR	EUR
042700	Amtsausstattung (Personalcomputer - Hardware).	0,00	1.822,78	1.822,78
043110	Betriebsausstattung (Personalcomputer - Hardware).	0,00	6.475,10	6.475,10
043210	Betriebsausstattung (PC-Hardware) - Alten- und Pflegehe. . .	0,00	101,30	101,30
070500	Amts- u. Betriebsausstattung (Personalcomputer - Softw.). . .	0,00	0,00	0,00
618500	Instandhaltung EDV-Endbenutzergeräte	11,69	5.099,62	5.111,31
728120	Pflege Anwendungssoftware.	0,00	120.012,31	120.012,31
728400	Betreuung der Homepage der Stadt Wels.	0,00	8.456,00	8.456,00
	Summe Teilabschnitt 99630			
	Ausgaben	11,69	141.967,11	141.978,80
	Zugleich Zuschuss			

9 9 6 3 0 EDV-Geräte und Anwendungssoftware

RJ 2016, BP 01-13, 09.03.2017

9 9 6 3 0

Kenn- ziffer	Ist EUR	Schließliche Zahlungsrückstände EUR	Voranschlag EUR	Nachtrags- voranschlag EUR	Gesamt- voranschlag EUR	Unterschied lfd.Soll - Gesamt-VA		AOB
						Günstiger EUR	Ungünstiger EUR	
042700	1.822,78	0,00	0	0	0	0,00	1.822,78	DIIT
043110	6.475,10	0,00	0	6.600	6.600	487,68	362,78	DIIT
043210	101,30	0,00	0	0	0	0,00	101,30	DIIT
070500	0,00	0,00	0	0	0	0,00	0,00	DIIT
618500	5.099,95	11,36	8.200	0	8.200	6.559,70	3.459,32	DIIT
728120	120.012,31	0,00	113.100	52.400	165.500	69.894,97	24.407,28	DIIT
728400	8.456,00	0,00	11.000	3.600	14.600	6.144,00	0,00	DIIT
	141.967,44	11,36	132.300	62.600	194.900	83.086,35	30.153,46	

9 9 6 3 0 EDV-Geräte und Anwendungssoftware

RJ 2016, BP 01-13, 09.03.2017

9 9 6 3 0

Teil- abschnitt	Bezeichnung	Anfängliche Zahlungsrückstände EUR	Laufendes Soll EUR	Summe EUR
0000	Gewählte Gemeindeorgane	0,00	357,33	357,33
0101	Direktion	0,00	1.364,49	1.364,49
0102	Büro des Bürgermeisters	0,00	349,94	349,94
0103	Verfassungsdienst und Gemeinderatskanzlei	0,00	560,18	560,18
0105	Bürgercenter	0,00	5.718,39	5.718,39
0106	Büro des Magistratsdirektors	0,00	283,42	283,42
0107	Frauenangelegenheiten	0,00	673,58	673,58
0111	Personal und Besoldung	0,00	18.424,84	18.424,84
0132	Kopierservice	0,00	115,74	115,74
0133	Allgemeines Inventar	0,00	0,00	0,00
0141	Stadtrechnungshof	0,00	110,22	110,22
0151	Presse	0,00	8.535,00	8.535,00
0160	Elektronische Datenverarbeitung	11,69	2.730,33	2.742,02
0201	Zivilrecht	0,00	619,29	619,29
0220	Standesamt	0,00	120,67	120,67
0231	Meldeservice	0,00	1.285,04	1.285,04
0250	Staatsbürgerschaft	0,00	189,60	189,60
0301	Büro des Stadtbaudirektors	0,00	0,00	0,00
0302	Baurecht	0,00	1.363,66	1.363,66
0303	Wasser- und Energierecht	0,00	316,06	316,06
0304	Sachverständigendienst	0,00	370,64	370,64
0311	Stadtplanung	0,00	708,00	708,00
0331	Hochbau	0,00	111,52	111,52
0500	Bezirksverwaltung	0,00	1.374,15	1.374,15
0501	Aufenthaltswesen	0,00	680,91	680,91
0502	Gewerbe	0,00	1.042,91	1.042,91
0991	Sonstige Einrichtungen und Maßnahmen	0,00	110,22	110,22
1301	Lebensmittelpolizei	0,00	270,00	270,00
2001	Schulverwaltung	0,00	60,33	60,33
2021	Sportverwaltung	0,00	0,00	0,00
2400	Kindergärten	0,00	3.930,61	3.930,61
2492	Kindergärten-Küche	0,00	109,00	109,00
2500	Schülerhorte	0,00	1.583,45	1.583,45
2591	Jugendförderung und Jugendbetreuung	0,00	181,00	181,00
2700	Volkshochschulen	0,00	0,00	0,00
2731	Stadtbücherei	0,00	4.029,63	4.029,63
3001	Kulturaktivitäten	0,00	79,00	79,00
3232	Stadttheater - Veranstaltungen	0,00	87,42	87,42
3610	Nichtwissenschaftliche Archive	0,00	0,00	0,00
4001	Soziale Hilfen	0,00	1.467,93	1.467,93
4011	Kinder- und Jugendhilfe	0,00	3.451,26	3.451,26
4295	Mobile Altenhilfe	0,00	2.689,23	2.689,23
4298	Betreute Wohngemeinschaft für Menschen mit Demenz	0,00	196,58	196,58
5001	Sanitätsdienst	0,00	418,29	418,29
5122	Drogenberatungsstelle Circle	0,00	0,00	0,00
5124	Suchtprävention	0,00	0,00	0,00
5193	Sozialpsychische Beratungsdienste	0,00	100,56	100,56
5800	Einrichtungen der Veterinärmedizin	0,00	98,34	98,34

9 9 6 3 0 EDV-Geräte und Anwendungssoftware

RJ 2016, BP 01-13, 09.03.2017

9 9 6 3 0

Teil- abschnitt	Ist EUR	Schließliche		Voranschlag EUR	Nachtrags- voranschlag EUR	Gesamt- voranschlag EUR	Unterschied lfd.Soll - Gesamt-VA	
		Zahlungsrückstände EUR					Günstiger EUR	Ungünstiger EUR
0000	357,33	0,00		0	0	0	0,00	357,33
0101	1.364,49	0,00		0	0	0	0,00	1.364,49
0102	349,94	0,00		0	0	0	0,00	349,94
0103	560,18	0,00		0	0	0	0,00	560,18
0105	5.718,39	0,00		7.300	0	7.300	1.581,61	0,00
0106	283,42	0,00		0	0	0	0,00	283,42
0107	673,58	0,00		0	0	0	0,00	673,58
0111	18.424,84	0,00		17.500	0	17.500	0,00	924,84
0132	115,74	0,00		0	0	0	0,00	115,74
0133	0,00	0,00		0	0	0	0,00	0,00
0141	110,22	0,00		0	0	0	0,00	110,22
0151	8.535,00	0,00		11.000	3.600	14.600	6.144,00	79,00
0160	2.742,02	0,00		30.400	0	30.400	28.231,52	561,85
0201	619,29	0,00		0	0	0	0,00	619,29
0220	120,67	0,00		0	0	0	0,00	120,67
0231	1.285,04	0,00		5.600	0	5.600	4.551,36	236,40
0250	189,60	0,00		0	0	0	0,00	189,60
0301	0,00	0,00		0	0	0	0,00	0,00
0302	1.363,66	0,00		0	0	0	0,00	1.363,66
0303	316,06	0,00		0	0	0	0,00	316,06
0304	370,64	0,00		0	0	0	0,00	370,64
0311	708,00	0,00		0	0	0	0,00	708,00
0331	111,52	0,00		0	0	0	0,00	111,52
0500	1.374,15	0,00		0	0	0	0,00	1.374,15
0501	680,91	0,00		0	0	0	0,00	680,91
0502	1.042,91	0,00		0	6.000	6.000	4.957,09	0,00
0991	110,22	0,00		0	0	0	0,00	110,22
1301	270,00	0,00		0	0	0	0,00	270,00
2001	60,33	0,00		0	0	0	0,00	60,33
2021	0,00	0,00		0	0	0	0,00	0,00
2400	3.930,61	0,00		100	3.200	3.300	0,00	630,61
2492	109,00	0,00		0	0	0	0,00	109,00
2500	1.583,45	0,00		100	2.000	2.100	516,55	0,00
2591	181,00	0,00		0	0	0	0,00	181,00
2700	0,00	0,00		0	0	0	0,00	0,00
2731	4.029,63	0,00		4.100	0	4.100	70,37	0,00
3001	79,00	0,00		0	0	0	0,00	79,00
3232	87,42	0,00		0	0	0	0,00	87,42
3610	0,00	0,00		0	0	0	0,00	0,00
4001	1.467,93	0,00		0	700	700	62,00	829,93
4011	3.451,26	0,00		0	700	700	9,13	2.760,39
4295	2.677,87	11,36		2.800	0	2.800	167,57	56,80
4298	196,58	0,00		200	0	200	3,42	0,00
5001	418,29	0,00		100	0	100	0,00	318,29
5122	0,00	0,00		0	0	0	0,00	0,00
5124	0,00	0,00		0	0	0	0,00	0,00
5193	100,56	0,00		0	0	0	0,00	100,56
5800	98,34	0,00		100	0	100	1,66	0,00

9 9 6 3 0 EDV-Geräte und Anwendungssoftware

RJ 2016, BP 01-13, 09.03.2017

9 9 6 3 0

Teil- abschnitt	Bezeichnung	Anfängliche Zahlungsrückstände EUR	Laufendes Soll EUR	Summe EUR
6001	Straßen- und Brückenbau.	0,00	864,78	864,78
6002	Wasserbau.	0,00	0,00	0,00
6171	Straßenmeisterei	0,00	133,28	133,28
6400	Einrichtungen und Maßnahmen nach der Straßenverkehrsordnung.	0,00	1.811,38	1.811,38
6401	Parkraumbewirtschaftung.	0,00	1.290,48	1.290,48
8001	Gebäudeverwaltung.	0,00	59,00	59,00
8170	Friedhof	0,00	1.428,00	1.428,00
8201	Werkstättenbetrieb	0,00	91,34	91,34
8212	KFZ-Werkstätte	0,00	111,88	111,88
8281	Wochen- und Jahrmärkte	0,00	594,76	594,76
8521	Betriebe der Müllbeseitigung - Abfallabfuhr.	0,00	79,00	79,00
8591	Haus Leopold Spitzer	0,00	7.718,27	7.718,27
8592	Haus Neustadt.	0,00	7.025,70	7.025,70
8594	Haus Vogelweide.	0,00	6.772,80	6.772,80
8596	Haus Noitzmühle.	0,00	6.753,88	6.753,88
8942	Stadthalle	0,00	0,00	0,00
9001	Finanzmanagement	0,00	20.870,38	20.870,38
9002	Stadtbuchhaltung	0,00	18.682,27	18.682,27
9003	Steuerverwaltung	0,00	1.411,15	1.411,15
Gesamtsumme Sammelnachweis 99630		11,69	141.967,11	141.978,80

9 9 6 3 0 EDV-Geräte und Anwendungssoftware

RJ 2016, BP 01-13, 09.03.2017

9 9 6 3 0

Teil- abschnitt	Ist EUR	Schließliche		Voranschlag EUR	Nachtrags- voranschlag EUR	Gesamt- voranschlag EUR	Unterschied lfd.Soll - Gesamt-VA	
		Zahlungsrückstände EUR					Günstiger EUR	Ungünstiger EUR
6001	864,78	0,00		0	0	0	0,00	864,78
6002	0,00	0,00		0	0	0	0,00	0,00
6171	133,28	0,00		0	0	0	0,00	133,28
6400	1.811,38	0,00		0	0	0	0,00	1.811,38
6401	1.290,48	0,00		1.300	0	1.300	80,32	70,80
8001	59,00	0,00		0	0	0	0,00	59,00
8170	1.428,00	0,00		1.600	0	1.600	172,00	0,00
8201	91,34	0,00		0	0	0	0,00	91,34
8212	111,88	0,00		0	0	0	0,00	111,88
8281	594,76	0,00		0	0	0	0,00	594,76
8521	79,00	0,00		0	0	0	0,00	79,00
8591	7.718,27	0,00		9.500	29.200	38.700	31.070,84	89,11
8592	7.025,70	0,00		9.500	0	9.500	2.739,71	265,41
8594	6.772,80	0,00		9.500	0	9.500	2.727,20	0,00
8596	6.753,88	0,00		0	0	0	0,00	6.753,88
8942	0,00	0,00		0	0	0	0,00	0,00
9001	20.870,38	0,00		11.000	8.600	19.600	0,00	1.270,38
9002	18.682,27	0,00		9.300	8.600	17.900	0,00	782,27
9003	1.411,15	0,00		1.300	0	1.300	0,00	111,15
	141.967,44	11,36		132.300	62.600	194.900	83.086,35	30.153,46

DECKUNGSKLASSEN

D e c k u n g s k r e i s e

B D H B B EU Projekt EYD 2015

RJ 2016, BP 01-13, 09.03.2017

B D H B B

Kenn- ziffer	Bezeichnung	Anfängliche Zahlungsrückstände EUR	Laufendes Soll EUR	Gesamt Soll EUR
042100	Amtsausstattung - EU Projekt EYD 2015.	0,00	0,00	0,00
728100	Sonstige Leistungen durch Unternehmen - EU Projekt EYD . . .	58,10	10.644,75	10.702,85
	Summe Teilabschnitt BDHBB	58,10	10.644,75	10.702,85
	Ausgaben Zugleich Zuschuss			

D e c k u n g s k r e i s e

RJ 2016, BP 01-13, 09.03.2017

B D H B B EU Projekt EYD 2015

B D H B B

Kenn- ziffer	Ist EUR	Schließliche Zahlungsrückstände EUR	Voranschlag EUR	Nachtrags- voranschlag EUR	Gesamt- voranschlag EUR	Unterschied lfd.Soll - Gesamt-VA		AOB
						Günstiger EUR	Ungünstiger EUR	
042100	0,00	0,00	0	700	700	700,00	0,00	BDHB
728100	10.702,85	0,00	18.000	6.100	24.100	13.455,25	0,00	BDHB
	10.702,85	0,00	18.000	6.800	24.800	14.155,25	0,00	

D e c k u n g s k r e i s e

RJ 2016, BP 01-13, 09.03.2017

B D H B B EU Projekt EYD 2015

B D H B B

Teil- abschnitt	Bezeichnung	Anfängliche Zahlungsrückstände EUR	Laufendes Soll EUR	Gesamt Soll EUR
0331	Hochbau.	58,10	10.644,75	10.702,85
	Gesamtsumme Deckungskreis BDHBB	58,10	10.644,75	10.702,85

D e c k u n g s k r e i s e

RJ 2016, BP 01-13, 09.03.2017

B D H B B EU Projekt EYD 2015

B D H B B

Teil- abschnitt	Ist EUR	Schließliche Zahlungsrückstände EUR	Voranschlag EUR	Nachtrags- voranschlag EUR	Gesamt- voranschlag EUR	Unterschied lfd.Soll - Gesamt-VA	
						Günstiger EUR	Ungünstiger EUR
0331	10.702,85	0,00	18.000	6.800	24.800	14.155,25	0,00
	10.702,85	0,00	18.000	6.800	24.800	14.155,25	0,00

Deckungskreise

RJ 2016, BP 01-13, 09.03.2017

BDHBC VS 7 Puchberg - Neubau Turnhalle und Umbauten im Bestand

BDHBC

Kenn- ziffer	Bezeichnung	Anfängliche Zahlungsrückstände EUR	Laufendes Soll EUR	Gesamt Soll EUR
010300	Gebäude - VS Puchberg.	0,00	682.087,07	682.087,07
614400	Instandhaltung von Gebäuden - VS Puchberg.	0,00	206.580,90	206.580,90
	Summe Teilabschnitt BDHBC			
	Ausgaben	0,00	888.667,97	888.667,97
	Zugleich Zuschuss			

D e c k u n g s k r e i s e

RJ 2016, BP 01-13, 09.03.2017

B D H B C VS 7 Puchberg - Neubau Turnhalle und Umbauten im Bestand

B D H B C

Kenn- ziffer	Ist EUR	Schließliche	Voranschlag EUR	Nachtrags-	Gesamt- voranschlag EUR	Unterschied lfd.Soll - Gesamt-VA		AOB
		Zahlungsrückstände EUR		voranschlag EUR		Günstiger EUR	Ungünstiger EUR	
010300	682.087,07	0,00	0	944.100	944.100	262.012,93	0,00	BDHB
614400	206.580,90	0,00	0	327.500	327.500	120.919,10	0,00	BDHB
	888.667,97	0,00	0	1.271.600	1.271.600	382.932,03	0,00	

Deckungskreise

RJ 2016, BP 01-13, 09.03.2017

BDHBC VS 7 Puchberg - Neubau Turnhalle und Umbauten im Bestand

BDHBC

Teil- abschnitt	Bezeichnung	Anfängliche Zahlungsrückstände EUR	Laufendes Soll EUR	Gesamt Soll EUR
2110	Volksschulen	0,00	888.667,97	888.667,97
	Gesamtsumme Deckungskreis BDHBC	0,00	888.667,97	888.667,97

D e c k u n g s k r e i s e

RJ 2016, BP 01-13, 09.03.2017

B D H B C VS 7 Puchberg - Neubau Turnhalle und Umbauten im Bestand

B D H B C

Teil- abschnitt	Ist EUR	Schließliche	Voranschlag EUR	Nachtrags-	Gesamt-	Unterschied lfd.Soll - Gesamt-VA	
		Zahlungsrückstände EUR		voranschlag EUR		Günstiger EUR	Ungünstiger EUR
2110	888.667,97	0,00	0	1.271.600	1.271.600	382.932,03	0,00
	888.667,97	0,00	0	1.271.600	1.271.600	382.932,03	0,00

D e c k u n g s k r e i s e

RJ 2016, BP 01-13, 09.03.2017

B D S P A Deckungsklasse Projekt Agenda 21

B D S P A

Kenn- ziffer	Bezeichnung	Anfängliche Zahlungsrückstände EUR	Laufendes Soll EUR	Gesamt Soll EUR
050200	Projekt Agenda 21.	0,00	4.318,44	4.318,44
729200	Projekt Agenda 21.	0,00	0,00	0,00
729300	Projekt Agenda 21.	0,00	5.575,21	5.575,21
	Summe Teilabschnitt BDSPA			
	Ausgaben Zugleich Zuschuss	0,00	9.893,65	9.893,65

D e c k u n g s k r e i s e

RJ 2016, BP 01-13, 09.03.2017

B D S P A Deckungsklasse Projekt Agenda 21

B D S P A

Kenn- ziffer	Ist EUR	Schließliche		Voranschlag EUR	Nachtrags- voranschlag EUR	Gesamt- voranschlag EUR	Unterschied lfd.Soll - Gesamt-VA		AOB
		Zahlungsrückstände EUR					Günstiger EUR	Ungünstiger EUR	
050200	4.318,44	0,00		0	4.500	4.500	181,56	0,00	BDSP
729200	0,00	0,00		0	0	0	0,00	0,00	BDSP
729300	5.575,21	0,00		0	6.500	6.500	924,79	0,00	BDSP
	9.893,65	0,00		0	11.000	11.000	1.106,35	0,00	

D e c k u n g s k r e i s e

RJ 2016, BP 01-13, 09.03.2017

B D S P A Deckungsklasse Projekt Agenda 21

B D S P A

Teil- abschnitt	Bezeichnung	Anfängliche Zahlungsrückstände EUR	Laufendes Soll EUR	Gesamt Soll EUR
0104	Sonstige Gemeinsame Aufwendungen	0,00	5.575,21	5.575,21
8150	Park- und Gartenanlagen, Kinderspielplätze	0,00	4.318,44	4.318,44
Gesamtsumme Deckungskreis BDSPA		0,00	9.893,65	9.893,65

D e c k u n g s k r e i s e

RJ 2016, BP 01-13, 09.03.2017

B D S P A Deckungsklasse Projekt Agenda 21

B D S P A

Teil- abschnitt	Ist EUR	Schließliche Zahlungsrückstände		Voranschlag EUR	Nachtrags- voranschlag EUR	Gesamt- voranschlag EUR	Unterschied lfd.Soll - Gesamt-VA	
		EUR	EUR				Günstiger EUR	Ungünstiger EUR
0104	5.575,21	0,00		0	6.500	6.500	924,79	0,00
8150	4.318,44	0,00		0	4.500	4.500	181,56	0,00
	9.893,65	0,00		0	11.000	11.000	1.106,35	0,00

D e c k u n g s k r e i s e

RJ 2016, BP 01-13, 09.03.2017

B D S P E Förderung der Althausanierung

B D S P E

Kenn- ziffer	Bezeichnung	Anfängliche Zahlungsrückstände EUR	Laufendes Soll EUR	Gesamt Soll EUR
775000	Kapitaltransferz. an Unternehmungen (ohne Finanzunterne. . .	0,00	105.961,77	105.961,77
778000	Kapitaltransferzahlungen an private Haushalte.	0,00	0,00	0,00
	Summe Teilabschnitt BDSPE			
	Ausgaben	0,00	105.961,77	105.961,77
	Zugleich Zuschuss			

D e c k u n g s k r e i s e

RJ 2016, BP 01-13, 09.03.2017

B D S P E Förderung der Althausanierung

B D S P E

Kenn- ziffer	Ist EUR	Schließliche		Voranschlag EUR	Nachtrags- voranschlag EUR	Gesamt- voranschlag EUR	Unterschied lfd.Soll - Gesamt-VA		AOB
		Zahlungsrückstände EUR					Günstiger EUR	Ungünstiger EUR	
775000	105.961,77	0,00		0	0	0	0,00	105.961,77	BDSP
778000	0,00	0,00		95.000	101.700	196.700	196.700,00	0,00	BDSP
	105.961,77	0,00		95.000	101.700	196.700	196.700,00	105.961,77	

D e c k u n g s k r e i s e

RJ 2016, BP 01-13, 09.03.2017

B D S P E Förderung der Althausanierung

B D S P E

Teil- abschnitt	Bezeichnung	Anfängliche Zahlungsrückstände EUR	Laufendes Soll EUR	Gesamt Soll EUR
4840	Förderung der Althausanierung	0,00	105.961,77	105.961,77
	Gesamtsumme Deckungskreis BDSPE	0,00	105.961,77	105.961,77

D e c k u n g s k r e i s e

RJ 2016, BP 01-13, 09.03.2017

B D S P E Förderung der Althausanierung

B D S P E

Teil- abschnitt	Ist EUR	Schließliche Zahlungsrückstände EUR	Voranschlag EUR	Nachtrags- voranschlag EUR	Gesamt- voranschlag EUR	Unterschied lfd.Soll - Gesamt-VA	
						Günstiger EUR	Ungünstiger EUR
4840	105.961,77	0,00	95.000	101.700	196.700	196.700,00	105.961,77
	105.961,77	0,00	95.000	101.700	196.700	196.700,00	105.961,77

D e c k u n g s k r e i s e

RJ 2016, BP 01-13, 09.03.2017

B U E R O Büroeinrichtung AO-Haushalt

B U E R O

Kenn- ziffer	Bezeichnung	Anfängliche Zahlungsrückstände EUR	Laufendes Soll EUR	Gesamt Soll EUR
042800	Amtsausstattung (Büroeinrichtung)	0,00	23.140,12	23.140,12
400600	Geringwertige Wirtschaftsgüter (Büroeinrichtung) : : : : .	0,00	11.173,61	11.173,61
	Summe Teilabschnitt BUERO			
	Ausgaben	0,00	34.313,73	34.313,73
	Zugleich Zuschuss			

D e c k u n g s k r e i s e

RJ 2016, BP 01-13, 09.03.2017

B U E R O Büroeinrichtung AO-Haushalt

B U E R O

Kenn- ziffer	Ist EUR	Schließliche Zahlungsrückstände EUR	Voranschlag EUR	Nachtrags- voranschlag EUR	Gesamt- voranschlag EUR	Unterschied lfd.Soll - Gesamt-VA		AOB
						Günstiger EUR	Ungünstiger EUR	
042800	23.140,12	0,00	10.000	23.600	33.600	11.471,42	1.011,54	SBZE
400600	11.173,61	0,00	0	8.800	8.800	1.380,86	3.754,47	SBZE
	34.313,73	0,00	10.000	32.400	42.400	12.852,28	4.766,01	

D e c k u n g s k r e i s e

RJ 2016, BP 01-13, 09.03.2017

B U E R O Büroeinrichtung AO-Haushalt

B U E R O

Teil- abschnitt	Bezeichnung	Anfängliche Zahlungsrückstände EUR	Laufendes Soll EUR	Gesamt Soll EUR
0000	Gewählte Gemeindeorgane	0,00	28.447,72	28.447,72
0102	Büro des Bürgermeisters	0,00	360,05	360,05
0105	Bürgercenter	0,00	340,19	340,19
0106	Büro des Magistratsdirektors	0,00	995,55	995,55
0133	Allgemeines Inventar	0,00	0,00	0,00
0141	Stadtrechnungshof	0,00	815,99	815,99
0331	Hochbau	0,00	0,00	0,00
0500	Bezirksverwaltung	0,00	0,00	0,00
1192	Ordnungswache	0,00	0,00	0,00
1391	Fundservice	0,00	1.562,83	1.562,83
3291	Sonstige kulturelle Veranstaltungen	0,00	546,21	546,21
4001	Soziale Hilfen	0,00	366,64	366,64
5001	Sanitätsdienst	0,00	356,69	356,69
5113	Familienberatung	0,00	521,86	521,86
5122	Drogenberatungsstelle Circle	0,00	0,00	0,00
Gesamtsumme Deckungskreis BUERO		0,00	34.313,73	34.313,73

D e c k u n g s k r e i s e

RJ 2016, BP 01-13, 09.03.2017

B U E R O Büroeinrichtung AO-Haushalt

B U E R O

Teil- abschnitt	Ist EUR	Schließliche		Voranschlag EUR	Nachtrags- voranschlag EUR	Gesamt- voranschlag EUR	Unterschied lfd.Soll - Gesamt-VA	
		Zahlungsrückstände EUR					Günstiger EUR	Ungünstiger EUR
0000	28.447,72	0,00		0	31.300	31.300	2.852,28	0,00
0102	360,05	0,00		0	0	0	0,00	360,05
0105	340,19	0,00		0	300	300	0,00	40,19
0106	995,55	0,00		0	0	0	0,00	995,55
0133	0,00	0,00		10.000	0	10.000	10.000,00	0,00
0141	815,99	0,00		0	800	800	0,00	15,99
0331	0,00	0,00		0	0	0	0,00	0,00
0500	0,00	0,00		0	0	0	0,00	0,00
1192	0,00	0,00		0	0	0	0,00	0,00
1391	1.562,83	0,00		0	0	0	0,00	1.562,83
3291	546,21	0,00		0	0	0	0,00	546,21
4001	366,64	0,00		0	0	0	0,00	366,64
5001	356,69	0,00		0	0	0	0,00	356,69
5113	521,86	0,00		0	0	0	0,00	521,86
5122	0,00	0,00		0	0	0	0,00	0,00
	34.313,73	0,00		10.000	32.400	42.400	12.852,28	4.766,01

Deckungskreise

RJ 2016, BP 01-13, 09.03.2017

B Z M K A Deckungsklasse Wochen- und Jahrmärkte

B Z M K A

Kenn- ziffer	Bezeichnung	Anfängliche		Laufendes Soll	Gesamt Soll
		Zahlungsrückstände	EUR		
043000	Betriebsausstattung	0,00		1.190,00	1.190,00
070000	Aktivierungsfähige Rechte	0,00		490,00	490,00
400000	Geringwertige Wirtschaftsgüter des Anlagevermögens	0,00		341,31	341,31
430000	Lebensmittel	0,00		0,00	0,00
455000	Chemische und sonstige artverwandte Mittel	0,00		18,52	18,52
456000	Schreib-, Zeichen- und sonstige Büromittel	0,00		30,00	30,00
457000	Druckwerke	0,00		9,04	9,04
458000	Mittel zur ärztl. Betreuung und Gesundheitsvorsorge	0,00		0,00	0,00
459000	Sonstige Verbrauchsgüter	0,00		865,14	865,14
610000	Instandhaltung von Grund und Boden	0,00		0,00	0,00
613000	Instandhaltung von sonstigen Grundstückseinrichtungen	0,00		0,00	0,00
614000	Instandhaltung von Gebäuden	0,00		14.360,50	14.360,50
616000	Instandhaltung von Maschinen u. maschinellen Anlagen	0,00		0,00	0,00
618100	Instandhaltung der sonstigen Betriebsausstattung	0,00		395,36	395,36
620200	Abschleppkosten	0,00		0,00	0,00
640000	Rechtskosten	0,00		0,00	0,00
700000	Mietzinse	0,00		34.012,98	34.012,98
728000	Entgelte für sonstige Leistungen	0,00		3.920,26	3.920,26
	Summe Teilabschnitt BZMKA		Ausgaben		
			Zugleich Zuschuss		
		0,00		55.633,11	55.633,11

D e c k u n g s k r e i s e

RJ 2016, BP 01-13, 09.03.2017

B Z M K A Deckungsklasse Wochen- und Jahrmärkte

B Z M K A

Kenn- ziffer	Ist EUR	Schließliche		Voranschlag EUR	Nachtrags- voranschlag EUR	Gesamt- voranschlag EUR	Unterschied lfd.Soll - Gesamt-VA		AOB	
		Zahlungsrückstände EUR					Günstiger EUR	Ungünstiger EUR		
043000	1.190,00	0,00		0	0	0	0,00		1.190,00	BZMK
070000	490,00	0,00		0	0	0	0,00		490,00	BZMK
400000	341,31	0,00		600	-100	500	158,69		0,00	BZMK
430000	0,00	0,00		100	0	100	100,00		0,00	BZMK
455000	18,52	0,00		100	0	100	81,48		0,00	BZMK
456000	30,00	0,00		300	0	300	270,00		0,00	BZMK
457000	9,04	0,00		100	0	100	90,96		0,00	BZMK
458000	0,00	0,00		100	0	100	100,00		0,00	BZMK
459000	865,14	0,00		400	0	400	0,00		465,14	BZMK
610000	0,00	0,00		100	0	100	100,00		0,00	BZMK
613000	0,00	0,00		300	0	300	300,00		0,00	BZMK
614000	14.360,50	0,00		4.000	26.800	30.800	16.439,50		0,00	BZMK
616000	0,00	0,00		400	0	400	400,00		0,00	BZMK
618100	395,36	0,00		400	0	400	4,64		0,00	BZMK
620200	0,00	0,00		300	0	300	300,00		0,00	BZMK
640000	0,00	0,00		0	0	0	0,00		0,00	BZMK
700000	34.012,98	0,00		33.000	0	33.000	0,00		1.012,98	BZMK
728000	3.920,26	0,00		7.000	0	7.000	3.079,74		0,00	BZMK
	55.633,11	0,00		47.200	26.700	73.900	21.425,01		3.158,12	

D e c k u n g s k r e i s e

RJ 2016, BP 01-13, 09.03.2017

B Z M K A Deckungsklasse Wochen- und Jahrmärkte

B Z M K A

Teil- abschnitt	Bezeichnung	Anfängliche Zahlungsrückstände EUR	Laufendes Soll EUR	Gesamt Soll EUR
8281	Wochen- und Jahrmärkte	0,00	55.633,11	55.633,11
	Gesamtsumme Deckungskreis BZMKA	0,00	55.633,11	55.633,11

D e c k u n g s k r e i s e

RJ 2016, BP 01-13, 09.03.2017

B Z M K A Deckungsklasse Wochen- und Jahrmärkte

B Z M K A

Teil- abschnitt	Ist EUR	Schließliche	Voranschlag EUR	Nachtrags-	Gesamt-	Unterschied lfd.Soll - Gesamt-VA	
		Zahlungsrückstände EUR		voranschlag EUR		Günstiger EUR	Ungünstiger EUR
8281	55.633,11	0,00	47.200	26.700	73.900	21.425,01	3.158,12
	55.633,11	0,00	47.200	26.700	73.900	21.425,01	3.158,12

D e c k u n g s k r e i s e

RJ 2016, BP 01-13, 09.03.2017

D I 0 0 A Deckungsklasse Präsidium - Dienstauf- und -fortbildung

D I 0 0 A

Kenn- ziffer	Bezeichnung	Anfängliche	Laufendes Soll	Gesamt Soll
		Zahlungsrückstände EUR	EUR	EUR
042000	Amtsausstattung	0,00	0,00	0,00
400000	Geringwertige Wirtschaftsgüter des Anlagevermögens	0,00	537,90	537,90
430000	Lebensmittel	0,00	1.193,48	1.193,48
456000	Schreib-, Zeichen- und sonstige Büromittel	0,00	0,00	0,00
457000	Druckwerke	0,00	33,03	33,03
459000	Sonstige Verbrauchsgüter	0,00	0,00	0,00
618000	Instandhaltung von sonstigen Anlagen	0,00	0,00	0,00
700000	Mietzinse	0,00	1.799,84	1.799,84
728200	Honorare für Schulung	0,00	48.768,82	48.768,82
	Summe Teilabschnitt DI00A			
	Ausgaben	0,00	52.333,07	52.333,07
	Zugleich Zuschuss			

D e c k u n g s k r e i s e

RJ 2016, BP 01-13, 09.03.2017

D I 0 0 A Deckungsklasse Präsidium - Dienstauf- und -fortbildung

D I 0 0 A

Kenn- ziffer	Ist EUR	Schließliche		Voranschlag EUR	Nachtrags- voranschlag EUR	Gesamt- voranschlag EUR	Unterschied lfd.Soll - Gesamt-VA		AOB
		Zahlungsrückstände EUR					Günstiger EUR	Ungünstiger EUR	
042000	0,00	0,00		0	0	0	0,00	0,00	DI00
400000	537,90	0,00		300	0	300	200,00	437,90	DI00
430000	1.193,48	0,00		2.600	0	2.600	1.406,52	0,00	DI00
456000	0,00	0,00		300	0	300	300,00	0,00	DI00
457000	33,03	0,00		300	0	300	266,97	0,00	DI00
459000	0,00	0,00		200	0	200	200,00	0,00	DI00
618000	0,00	0,00		100	0	100	100,00	0,00	DI00
700000	1.799,84	0,00		2.000	0	2.000	949,99	749,83	DI00
728200	48.768,82	0,00		45.000	3.600	48.600	4.031,06	4.199,88	DI00
	52.333,07	0,00		50.800	3.600	54.400	7.454,54	5.387,61	

D e c k u n g s k r e i s e

RJ 2016, BP 01-13, 09.03.2017

D I 0 0 A Deckungsklasse Präsidium - Dienstauf- und -fortbildung

D I 0 0 A

Teil- abschnitt	Bezeichnung	Anfängliche Zahlungsrückstände EUR	Laufendes Soll EUR	Gesamt Soll EUR
0911	Personalaus- und Personalfortbildung - Hoheitsverwaltung . .	0,00	38.714,12	38.714,12
0912	Personalaus- und Personalfortbildung - Unternehmensbereich .	0,00	13.618,95	13.618,95
Gesamtsumme Deckungskreis DI00A		0,00	52.333,07	52.333,07

D e c k u n g s k r e i s e

RJ 2016, BP 01-13, 09.03.2017

D I 0 0 A Deckungsklasse Präsidium - Dienstauf- und -fortbildung

D I 0 0 A

Teil- abschnitt	Ist EUR	Schließliche		Voranschlag EUR	Nachtrags- voranschlag EUR	Gesamt- voranschlag EUR	Unterschied lfd.Soll - Gesamt-VA	
		Zahlungsrückstände EUR					Günstiger EUR	Ungünstiger EUR
0911	38.714,12	0,00		34.100	1.000	35.100	1.773,49	5.387,61
0912	13.618,95	0,00		16.700	2.600	19.300	5.681,05	0,00
	52.333,07	0,00		50.800	3.600	54.400	7.454,54	5.387,61

D e c k u n g s k r e i s e

RJ 2016, BP 01-13, 09.03.2017

D I B M A Betriebsärztliche Maßnahmen

D I B M A

Kenn- ziffer	Bezeichnung	Anfängliche	Laufendes Soll	Gesamt Soll
		Zahlungsrückstände EUR	EUR	EUR
400000	Geringwertige Wirtschaftsgüter des Anlagevermögens	0,00	86,77	86,77
456000	Schreib-, Zeichen- und sonstige Büromittel	0,00	109,59	109,59
457000	Druckwerke	0,00	0,00	0,00
728000	Entgelte für sonstige Leistungen	0,00	102,50	102,50
	Summe Teilabschnitt DIBMA			
	Ausgaben	0,00	298,86	298,86
	Zugleich Zuschuss			

D e c k u n g s k r e i s s e

RJ 2016, BP 01-13, 09.03.2017

D I B M A Betriebsärztliche Maßnahmen

D I B M A

Kenn- ziffer	Ist EUR	Schließliche Zahlungsrückstände		Voranschlag EUR	Nachtrags- voranschlag EUR	Gesamt- voranschlag EUR	Unterschied lfd.Soll - Gesamt-VA		AOB
		EUR	EUR				Günstiger EUR	Ungünstiger EUR	
400000	86,77	0,00		100	0	100	13,23	0,00	DI00
456000	109,59	0,00		100	0	100	0,00	9,59	DI00
457000	0,00	0,00		100	0	100	100,00	0,00	DI00
728000	102,50	0,00		600	800	1.400	1.297,50	0,00	DI00
	298,86	0,00		900	800	1.700	1.410,73	9,59	

D e c k u n g s k r e i s e

RJ 2016, BP 01-13, 09.03.2017

D I B M A Betriebsärztliche Maßnahmen

D I B M A

Teil- abschnitt	Bezeichnung	Anfängliche Zahlungsrückstände EUR	Laufendes Soll EUR	Gesamt Soll EUR
0992	Betriebsärztliche Maßnahmen.	0,00	298,86	298,86
	Gesamtsumme Deckungskreis DIBMA	0,00	298,86	298,86

D e c k u n g s k r e i s e

RJ 2016, BP 01-13, 09.03.2017

D I B M A Betriebsärztliche Maßnahmen

D I B M A

Teil- abschnitt	Ist EUR	Schließliche	Voranschlag	Nachtrags-	Gesamt-	Unterschied lfd.Soll - Gesamt-VA	
		Zahlungsrückstände		voranschlag		Günstiger	Ungünstiger
	EUR	EUR	EUR	EUR	EUR	EUR	EUR
0992	298,86	0,00	900	800	1.700	1.410,73	9,59
	298,86	0,00	900	800	1.700	1.410,73	9,59

D e c k u n g s k r e i s e

RJ 2016, BP 01-13, 09.03.2017

D I F G A Frauen, Gleichbehandlung

D I F G A

Kenn- ziffer	Bezeichnung	Anfängliche	Laufendes Soll	Gesamt Soll
		Zahlungsrückstände EUR	EUR	EUR
400200	GWG für div.Maßn. für Frauen/Gleichbeh..	0,00	0,00	0,00
403100	Handelswaren	0,00	5.133,19	5.133,19
430100	Lebensmittel für div. Maßn. für Frauen/Gleichbehandlung. . .	0,00	712,22	712,22
457300	Sonstige Druckwerke für div.Maßn. für Frauen/Gleichbeh.. . .	0,00	529,20	529,20
459100	Sonstige Verbrauchsgüter für div.Maßn. für Frauen/Gleichbe. . .	0,00	21,42	21,42
630100	Postdienste für div. Maßn. für Frauen/Gleichbehandlung . . .	0,00	0,00	0,00
728100	Sonstige Leistungen (div. Maßnahmen für Frauen/Gleichbe. . .	0,00	32.050,67	32.050,67
	Summe Teilabschnitt DIFGA			
	Ausgaben	0,00	38.446,70	38.446,70
	Zugleich Zuschuss			

D e c k u n g s k r e i s e

RJ 2016, BP 01-13, 09.03.2017

D I F G A Frauen, Gleichbehandlung

D I F G A

Kenn- ziffer	Ist EUR	Schließliche		Voranschlag EUR	Nachtrags- voranschlag EUR	Gesamt- voranschlag EUR	Unterschied lfd.Soll - Gesamt-VA		AOB
		Zahlungsrückstände EUR					Günstiger EUR	Ungünstiger EUR	
400200	0,00	0,00		0	0	0	0,00	0,00	DIFG
403100	5.133,19	0,00		0	0	0	0,00	5.133,19	DIFG
430100	712,22	0,00		0	0	0	0,00	712,22	DIFG
457300	529,20	0,00		0	0	0	0,00	529,20	DIFG
459100	21,42	0,00		0	0	0	0,00	21,42	DIFG
630100	0,00	0,00		0	0	0	0,00	0,00	DIFG
728100	32.050,67	0,00		25.000	33.800	58.800	26.749,33	0,00	DIFG
	38.446,70	0,00		25.000	33.800	58.800	26.749,33	6.396,03	

D e c k u n g s k r e i s e

RJ 2016, BP 01-13, 09.03.2017

D I F G A Frauen, Gleichbehandlung

D I F G A

Teil- abschnitt	Bezeichnung	Anfängliche Zahlungsrückstände EUR	Laufendes Soll EUR	Gesamt Soll EUR
0107	Frauenangelegenheiten.	0,00	38.446,70	38.446,70
	Gesamtsumme Deckungskreis DIFGA	0,00	38.446,70	38.446,70

D e c k u n g s k r e i s e

RJ 2016, BP 01-13, 09.03.2017

D I F G A Frauen, Gleichbehandlung

D I F G A

Teil- abschnitt	Ist EUR	Schließliche	Voranschlag EUR	Nachtrags-	Gesamt-	Unterschied lfd.Soll - Gesamt-VA	
		Zahlungsrückstände EUR		voranschlag EUR		Günstiger EUR	Ungünstiger EUR
0107	38.446,70	0,00	25.000	33.800	58.800	26.749,33	6.396,03
	38.446,70	0,00	25.000	33.800	58.800	26.749,33	6.396,03

Kenn- ziffer	Bezeichnung	Anfängliche	Laufendes Soll	Gesamt Soll
		Zahlungsrückstände EUR	EUR	EUR
006000	Sonstige Grundstückseinrichtungen	0,00	526,45	526,45
043100	Betriebsausstattung (div. Integrationsmaßnahmen)	0,00	415,83	415,83
400200	Sonstige geringw. Wirtschaftsgüter für Integrationsmaßn.	0,00	404,26	404,26
403200	Handelswaren für Integrationsmaßnahmen	0,00	2.143,76	2.143,76
420000	Pflanzliche Rohstoffe	0,00	12,93	12,93
430100	Lebensmittel für Integrationsmaßnahmen	0,00	2.768,62	2.768,62
456100	Schreib-, Zeichen- u.s. Büromittel für Integrationsmaßn.	0,00	272,97	272,97
457000	Druckwerke	0,00	43,57	43,57
457300	Sonstige Druckwerke für Integrationsmaßnahmen	0,00	422,87	422,87
459100	Sonstige Verbrauchsgüter für Integrationsmaßnahmen	0,00	1.023,23	1.023,23
614000	Instandhaltung von Gebäuden	0,00	0,00	0,00
618000	Instandhaltung von sonstigen Anlagen	0,00	43,08	43,08
620000	Personen- und Gütertransporte	0,00	0,00	0,00
630100	Postdienste für Integrationsmaßnahmen	0,00	0,00	0,00
640000	Rechtskosten	0,00	56,50	56,50
700000	Mietzinse	0,00	0,00	0,00
728100	Sonstige Leistungen (div. Integrationsmaßnahmen)	0,00	91.159,80	91.159,80
	Summe Teilabschnitt DIFGB			
	Ausgaben	0,00	99.293,87	99.293,87
	Zugleich Zuschuss			

D e c k u n g s k r e i s e

RJ 2016, BP 01-13, 09.03.2017

D I F G B Integration

D I F G B

Kenn- ziffer	Ist EUR	Schließliche		Voranschlag EUR	Nachtrags- voranschlag EUR	Gesamt- voranschlag EUR	Unterschied lfd.Soll - Gesamt-VA		AOB
		Zahlungsrückstände EUR					Günstiger EUR	Ungünstiger EUR	
006000	526,45	0,00		0	0	0	0,00	526,45	DIFG
043100	415,83	0,00		0	0	0	0,00	415,83	DIFG
400200	404,26	0,00		0	0	0	0,00	404,26	DIFG
403200	2.143,76	0,00		0	0	0	0,00	2.143,76	DIFG
420000	12,93	0,00		0	0	0	0,00	12,93	DIFG
430100	2.768,62	0,00		0	0	0	0,00	2.768,62	DIFG
456100	272,97	0,00		0	0	0	0,00	272,97	DIFG
457000	43,57	0,00		0	0	0	0,00	43,57	DIFG
457300	422,87	0,00		0	0	0	0,00	422,87	DIFG
459100	1.023,23	0,00		0	0	0	0,00	1.023,23	DIFG
614000	0,00	0,00		0	0	0	0,00	0,00	DIFG
618000	43,08	0,00		0	0	0	0,00	43,08	DIFG
620000	0,00	0,00		0	0	0	0,00	0,00	DIFG
630100	0,00	0,00		0	0	0	0,00	0,00	DIFG
640000	56,50	0,00		0	0	0	0,00	56,50	DIFG
700000	0,00	0,00		0	0	0	0,00	0,00	DIFG
728100	91.159,80	0,00		110.000	23.700	133.700	42.540,20	0,00	DIFG
	99.293,87	0,00		110.000	23.700	133.700	42.540,20	8.134,07	

D e c k u n g s k r e i s e

RJ 2016, BP 01-13, 09.03.2017

D I F G B Integration

D I F G B

Teil- abschnitt	Bezeichnung	Anfängliche Zahlungsrückstände EUR	Laufendes Soll EUR	Gesamt Soll EUR
4290	Sonstige Einrichtungen und Maßnahmen	0,00	99.293,87	99.293,87
	Gesamtsumme Deckungskreis DIFGB	0,00	99.293,87	99.293,87

D e c k u n g s k r e i s e

RJ 2016, BP 01-13, 09.03.2017

D I F G B Integration

D I F G B

Teil- abschnitt	Ist EUR	Schließliche Zahlungsrückstände EUR	Voranschlag EUR	Nachtrags- voranschlag EUR	Gesamt- voranschlag EUR	Unterschied lfd.Soll - Günstiger EUR	Gesamt-VA Ungünstiger EUR
4290	99.293,87	0,00	110.000	23.700	133.700	42.540,20	8.134,07
	99.293,87	0,00	110.000	23.700	133.700	42.540,20	8.134,07

D e c k u n g s k r e i s e

RJ 2016, BP 01-13, 09.03.2017

D I F G C Flüchtlingshilfe

D I F G C

Kenn- ziffer	Bezeichnung	Anfängliche	Laufendes Soll	Gesamt Soll
		Zahlungsrückstände EUR		
403000	Handelswaren	0,00	0,00	0,00
430000	Lebensmittel	0,00	139,00	139,00
700000	Mietzinse	0,00	162,36	162,36
728000	Entgelte für sonstige Leistungen	0,00	892,50	892,50
	Summe Teilabschnitt DIFGC			
	Ausgaben	0,00	1.193,86	1.193,86
	Zugleich Zuschuss			

D e c k u n g s k r e i s e

RJ 2016, BP 01-13, 09.03.2017

D I F G C Flüchtlingshilfe

D I F G C

Kenn- ziffer	Ist EUR	Schließliche Zahlungsrückstände EUR	Voranschlag EUR	Nachtrags- voranschlag EUR	Gesamt- voranschlag EUR	Unterschied lfd.Soll - Gesamt-VA		AOB
						Günstiger EUR	Ungünstiger EUR	
403000	0,00	0,00	0	0	0	0,00	0,00	DIFG
430000	139,00	0,00	0	0	0	0,00	139,00	DIFG
700000	162,36	0,00	0	1.000	1.000	837,64	0,00	DIFG
728000	892,50	0,00	10.000	4.000	14.000	13.107,50	0,00	DIFG
	1.193,86	0,00	10.000	5.000	15.000	13.945,14	139,00	

D e c k u n g s k r e i s e

RJ 2016, BP 01-13, 09.03.2017

D I F G C Flüchtlingshilfe

D I F G C

Teil- abschnitt	Bezeichnung	Anfängliche Zahlungsrückstände EUR	Laufendes Soll EUR	Gesamt Soll EUR
4260	Flüchtlingshilfe	0,00	1.193,86	1.193,86
	Gesamtsumme Deckungskreis DIFGC	0,00	1.193,86	1.193,86

D e c k u n g s k r e i s e

RJ 2016, BP 01-13, 09.03.2017

D I F G C Flüchtlingshilfe

D I F G C

Teil- abschnitt	Ist EUR	Schließliche Zahlungsrückstände EUR	Voranschlag EUR	Nachtrags- voranschlag EUR	Gesamt- voranschlag EUR	Unterschied lfd.Soll - Gesamt-VA	
						Günstiger EUR	Ungünstiger EUR
4260	1.193,86	0,00	10.000	5.000	15.000	13.945,14	139,00
	1.193,86	0,00	10.000	5.000	15.000	13.945,14	139,00

D e c k u n g s k r e i s e

RJ 2016, BP 01-13, 09.03.2017

E D V P C EDV-Geräte und Anwendungssoftware AO-Haushalt

E D V P C

Kenn- ziffer	Bezeichnung	Anfängliche	Laufendes Soll	Gesamt Soll
		Zahlungsrückstände EUR	EUR	EUR
042700	Amtsausstattung (Personalcomputer - Hardware)	0,00	47.408,72	47.408,72
043110	Betriebsausstattung (Personalcomputer - Hardware)	0,00	853,48	853,48
043210	Betriebsausstattung (PC-Hardware) - Alten- und Pflegehe.	0,00	934,64	934,64
070500	Amts- u. Betriebsausstattung (Personalcomputer - Softw.)	0,00	148.542,60	148.542,60
070700	Betriebsausstattung (PC-Software) - Alten- und Pflegehe.	0,00	173,55	173,55
728000	Entgelte für sonstige Leistungen	0,00	10.144,17	10.144,17
728150	Leistungen durch Internet-Provider	0,00	0,00	0,00
	Summe Teilabschnitt EDVPC			
	Ausgaben	0,00	208.057,16	208.057,16
	Zugleich Zuschuss			

D e c k u n g s k r e i s s e

RJ 2016, BP 01-13, 09.03.2017

E D V P C EDV-Geräte und Anwendungssoftware AO-Haushalt

E D V P C

Kenn- ziffer	Ist EUR	Schließliche		Voranschlag EUR	Nachtrags- voranschlag EUR	Gesamt- voranschlag EUR	Unterschied lfd.Soll - Gesamt-VA		AOB
		Zahlungsrückstände EUR					Günstiger EUR	Ungünstiger EUR	
042700	47.408,72	0,00		70.000	20.400	90.400	47.236,39	4.245,11	DIIT
043110	853,48	0,00		0	0	0	0,00	853,48	DIIT
043210	934,64	0,00		0	0	0	0,00	934,64	DIIT
070500	148.542,60	0,00		166.100	265.900	432.000	289.779,21	6.321,81	DIIT
070700	173,55	0,00		0	0	0	0,00	173,55	DIIT
728000	10.144,17	0,00		0	66.700	66.700	56.555,83	0,00	DIIT
728150	0,00	0,00		15.000	0	15.000	15.000,00	0,00	DIIT
	208.057,16	0,00		251.100	353.000	604.100	408.571,43	12.528,59	

Deckungskreise

RJ 2016, BP 01-13, 09.03.2017

EDVPC EDV-Geräte und Anwendungssoftware AO-Haushalt

EDVPC

Teil- abschnitt	Bezeichnung	Anfängliche	Laufendes Soll	Gesamt Soll
		Zahlungsrückstände EUR		
0000	Gewählte Gemeindeorgane	0,00	1.869,73	1.869,73
0101	Direktion	0,00	699,25	699,25
0102	Büro des Bürgermeisters	0,00	0,00	0,00
0103	Verfassungsdienst und Gemeinderatskanzlei	0,00	0,00	0,00
0105	Bürgercenter	0,00	0,00	0,00
0107	Frauenangelegenheiten	0,00	0,00	0,00
0111	Personal und Besoldung	0,00	0,00	0,00
0121	Postservice	0,00	0,00	0,00
0122	Wohnungsverwaltung	0,00	99,81	99,81
0124	Telekommunikation	0,00	0,00	0,00
0160	Elektronische Datenverarbeitung	0,00	193.928,57	193.928,57
0201	Zivilrecht	0,00	0,00	0,00
0220	Standesamt	0,00	99,81	99,81
0231	Meldeservice	0,00	5.545,81	5.545,81
0301	Büro des Stadtbaudirektors	0,00	0,00	0,00
0302	Baurecht	0,00	99,81	99,81
0311	Stadtplanung	0,00	0,00	0,00
0331	Hochbau	0,00	268,52	268,52
0332	Maschinentechnischer- und elektrotechnischer Dienst	0,00	0,00	0,00
0500	Bezirksverwaltung	0,00	55,87	55,87
0502	Gewerbe	0,00	99,81	99,81
0503	Betriebsanlagenrecht	0,00	0,00	0,00
0991	Sonstige Einrichtungen und Maßnahmen	0,00	0,00	0,00
1192	Ordnungswache	0,00	299,98	299,98
1330	Veterinärpolizei	0,00	0,00	0,00
1391	Fundservice	0,00	2.475,81	2.475,81
2400	Kindergärten	0,00	0,00	0,00
2500	Schülerhorte	0,00	0,00	0,00
3602	Burg - Museum	0,00	0,00	0,00
3610	Nichtwissenschaftliche Archive	0,00	89,84	89,84
4001	Soziale Hilfen	0,00	6,79	6,79
4011	Kinder- und Jugendhilfe	0,00	0,00	0,00
4220	Tagesheimstätten	0,00	0,00	0,00
4295	Mobile Altenhilfe	0,00	742,90	742,90
4298	Betreute Wohngemeinschaft für Menschen mit Demenz	0,00	0,00	0,00
4392	Soziale Dienste für Kinder und Jugendliche	0,00	0,00	0,00
5001	Sanitätsdienst	0,00	59,99	59,99
5010	Umweltschutz	0,00	0,00	0,00
5124	Suchtprävention	0,00	0,00	0,00
5193	Sozialpsychische Beratungsdienste	0,00	0,00	0,00
5800	Einrichtungen der Veterinärmedizin	0,00	0,00	0,00
6171	Straßenmeisterei	0,00	0,00	0,00
6400	Einrichtungen und Maßnahmen nach der Straßenverkehrsordnung	0,00	99,81	99,81
8001	Gebäudeverwaltung	0,00	0,00	0,00
8200	Zentrale Betriebsverwaltung	0,00	0,00	0,00
8281	Wochen- und Jahrmärkte	0,00	0,00	0,00
8301	Tiergarten Wels	0,00	103,79	103,79
8591	Haus Leopold Spitzer	0,00	267,37	267,37

D e c k u n g s k r e i s e

RJ 2016, BP 01-13, 09.03.2017

E D V P C EDV-Geräte und Anwendungssoftware AO-Haushalt

E D V P C

Teil- abschnitt	Ist EUR	Schließliche		Voranschlag EUR	Nachtrags- voranschlag EUR	Gesamt- voranschlag EUR	Unterschied lfd.Soll - Gesamt-VA	
		Zahlungsrückstände EUR					Günstiger EUR	Ungünstiger EUR
0000	1.869,73	0,00		0	0	0	0,00	1.869,73
0101	699,25	0,00		0	0	0	0,00	699,25
0102	0,00	0,00		0	0	0	0,00	0,00
0103	0,00	0,00		0	0	0	0,00	0,00
0105	0,00	0,00		0	7.900	7.900	7.900,00	0,00
0107	0,00	0,00		0	0	0	0,00	0,00
0111	0,00	0,00		0	0	0	0,00	0,00
0121	0,00	0,00		0	0	0	0,00	0,00
0122	99,81	0,00		0	0	0	0,00	99,81
0124	0,00	0,00		0	6.800	6.800	6.800,00	0,00
0160	193.928,57	0,00		251.100	334.700	585.800	391.871,43	0,00
0201	0,00	0,00		0	0	0	0,00	0,00
0220	99,81	0,00		0	2.000	2.000	2.000,00	99,81
0231	5.545,81	0,00		0	1.600	1.600	0,00	3.945,81
0301	0,00	0,00		0	0	0	0,00	0,00
0302	99,81	0,00		0	0	0	0,00	99,81
0311	0,00	0,00		0	0	0	0,00	0,00
0331	268,52	0,00		0	0	0	0,00	268,52
0332	0,00	0,00		0	0	0	0,00	0,00
0500	55,87	0,00		0	0	0	0,00	55,87
0502	99,81	0,00		0	0	0	0,00	99,81
0503	0,00	0,00		0	0	0	0,00	0,00
0991	0,00	0,00		0	0	0	0,00	0,00
1192	299,98	0,00		0	0	0	0,00	299,98
1330	0,00	0,00		0	0	0	0,00	0,00
1391	2.475,81	0,00		0	0	0	0,00	2.475,81
2400	0,00	0,00		0	0	0	0,00	0,00
2500	0,00	0,00		0	0	0	0,00	0,00
3602	0,00	0,00		0	0	0	0,00	0,00
3610	89,84	0,00		0	0	0	0,00	89,84
4001	6,79	0,00		0	0	0	0,00	6,79
4011	0,00	0,00		0	0	0	0,00	0,00
4220	0,00	0,00		0	0	0	0,00	0,00
4295	742,90	0,00		0	0	0	0,00	742,90
4298	0,00	0,00		0	0	0	0,00	0,00
4392	0,00	0,00		0	0	0	0,00	0,00
5001	59,99	0,00		0	0	0	0,00	59,99
5010	0,00	0,00		0	0	0	0,00	0,00
5124	0,00	0,00		0	0	0	0,00	0,00
5193	0,00	0,00		0	0	0	0,00	0,00
5800	0,00	0,00		0	0	0	0,00	0,00
6171	0,00	0,00		0	0	0	0,00	0,00
6400	99,81	0,00		0	0	0	0,00	99,81
8001	0,00	0,00		0	0	0	0,00	0,00
8200	0,00	0,00		0	0	0	0,00	0,00
8281	0,00	0,00		0	0	0	0,00	0,00
8301	103,79	0,00		0	0	0	0,00	103,79
8591	267,37	0,00		0	0	0	0,00	267,37

D e c k u n g s k r e i s e

RJ 2016, BP 01-13, 09.03.2017

E D V P C EDV-Geräte und Anwendungssoftware AO-Haushalt

E D V P C

Teil- abschnitt	Bezeichnung	Anfängliche Zahlungsrückstände EUR	Laufendes Soll EUR	Gesamt Soll EUR
8592	Haus Neustadt.	0,00	840,82	840,82
8594	Haus Vogelweide.	0,00	0,00	0,00
8596	Haus Noitzmühle.	0,00	0,00	0,00
9001	Finanzmanagement	0,00	0,00	0,00
9002	Stadtbuchhaltung	0,00	144,67	144,67
9003	Steuerverwaltung	0,00	158,40	158,40
Gesamtsumme Deckungskreis EDVPC		0,00	208.057,16	208.057,16

D e c k u n g s k r e i s s e

RJ 2016, BP 01-13, 09.03.2017

E D V P C EDV-Geräte und Anwendungssoftware AO-Haushalt

E D V P C

Teil- abschnitt	Ist EUR	Schließliche		Voranschlag EUR	Nachtrags- voranschlag EUR	Gesamt- voranschlag EUR	Unterschied lfd.Soll - Gesamt-VA	
		Zahlungsrückstände EUR					Günstiger EUR	Ungünstiger EUR
8592	840,82	0,00		0	0	0	0,00	840,82
8594	0,00	0,00		0	0	0	0,00	0,00
8596	0,00	0,00		0	0	0	0,00	0,00
9001	0,00	0,00		0	0	0	0,00	0,00
9002	144,67	0,00		0	0	0	0,00	144,67
9003	158,40	0,00		0	0	0	0,00	158,40
	208.057,16	0,00		251.100	353.000	604.100	408.571,43	12.528,59

D e c k u n g s k r e i s e

RJ 2016, BP 01-13, 09.03.2017

F D S V A Deckungsklasse Parkraumbewirtschaftung

F D S V A

Kenn- ziffer	Bezeichnung	Anfängliche	Laufendes Soll	Gesamt Soll
		Zahlungsrückstände EUR	EUR	EUR
042000	Amtsausstattung	0,00	0,00	0,00
400000	Geringwertige Wirtschaftsgüter des Anlagevermögens	0,00	1.022,70	1.022,70
403000	Handelswaren	0,00	130,00	130,00
456000	Schreib-, Zeichen- und sonstige Büromittel	0,00	2.452,29	2.452,29
457000	Druckwerke	0,00	8.094,25	8.094,25
458000	Mittel zur ärztl. Betreuung und Gesundheitsvorsorge	0,00	0,00	0,00
459000	Sonstige Verbrauchsgüter	0,00	3,50	3,50
459100	Sonstige Verbrauchsgüter für Parkscheinautomaten	0,00	30,57	30,57
618100	Instandhaltung der sonstigen Betriebsausstattung	0,00	0,00	0,00
619000	Instandhaltung von Sonderanlagen	0,00	76.861,95	76.861,95
640000	Rechtskosten	0,00	25.742,50	25.742,50
728000	Entgelte für sonstige Leistungen	0,00	26.372,85	26.372,85
728200	Inkasso	0,00	7.412,00	7.412,00
728300	Überwachung	0,00	584.259,10	584.259,10
	Summe Teilabschnitt FDSVA			
	Ausgaben	0,00	732.381,71	732.381,71
	Zugleich Zuschuss			

D e c k u n g s k r e i s e

RJ 2016, BP 01-13, 09.03.2017

F D S V A Deckungsklasse Parkraumbewirtschaftung

F D S V A

Kenn- ziffer	Ist EUR	Schließliche		Voranschlag EUR	Nachtrags- voranschlag EUR	Gesamt- voranschlag EUR	Unterschied lfd.Soll - Gesamt-VA		AOB
		Zahlungsrückstände EUR					Günstiger EUR	Ungünstiger EUR	
042000	0,00	0,00		500	0	500	500,00	0,00	FDSV
400000	1.022,70	0,00		700	0	700	0,00	322,70	FDSV
403000	130,00	0,00		8.500	0	8.500	8.370,00	0,00	FDSV
456000	2.452,29	0,00		2.100	0	2.100	0,00	352,29	FDSV
457000	8.094,25	0,00		10.000	8.100	18.100	10.005,75	0,00	FDSV
458000	0,00	0,00		100	0	100	100,00	0,00	FDSV
459000	3,50	0,00		100	0	100	96,50	0,00	FDSV
459100	30,57	0,00		100	0	100	69,43	0,00	FDSV
618100	0,00	0,00		200	0	200	200,00	0,00	FDSV
619000	76.861,95	0,00		90.000	0	90.000	13.138,05	0,00	FDSV
640000	25.742,50	0,00		29.000	0	29.000	3.257,50	0,00	FDSV
728000	26.372,85	0,00		28.000	0	28.000	1.627,15	0,00	FDSV
728200	7.412,00	0,00		7.500	0	7.500	88,00	0,00	FDSV
728300	584.259,10	0,00		590.000	0	590.000	5.740,90	0,00	FDSV
	732.381,71	0,00		766.800	8.100	774.900	43.193,28	674,99	

D e c k u n g s k r e i s e

RJ 2016, BP 01-13, 09.03.2017

F D S V A Deckungsklasse Parkraumbewirtschaftung

F D S V A

Teil- abschnitt	Bezeichnung	Anfängliche Zahlungsrückstände EUR	Laufendes Soll EUR	Gesamt Soll EUR
6401	Parkraumbewirtschaftung	0,00	732.381,71	732.381,71
	Gesamtsumme Deckungskreis FDSVA	0,00	732.381,71	732.381,71

D e c k u n g s k r e i s e

RJ 2016, BP 01-13, 09.03.2017

F D S V A Deckungsklasse Parkraumbewirtschaftung

F D S V A

Teil- abschnitt	Ist EUR	Schließliche	Voranschlag EUR	Nachtrags-	Gesamt-	Unterschied lfd.Soll - Gesamt-VA	
		Zahlungsrückstände EUR		voranschlag EUR		Günstiger EUR	Ungünstiger EUR
6401	732.381,71	0,00	766.800	8.100	774.900	43.193,28	674,99
	732.381,71	0,00	766.800	8.100	774.900	43.193,28	674,99

D e c k u n g s k r e i s e

RJ 2016, BP 01-13, 09.03.2017

I N N E N Deckungsklasse Projekt Neugestaltung Innenstadt

I N N E N

Kenn- ziffer	Bezeichnung		Anfängliche	Laufendes Soll	Gesamt Soll
			Zahlungsrückstände EUR		
050100	Projekt Neugestaltung Innenstadt	0,00	0,00	0,00
050200	Projekt Neugestaltung Innenstadt	0,00	28.562,41	28.562,41
728300	Projekt Neugestaltung Innenstadt	0,00	0,00	0,00
729000	Projekt Neugestaltung Innenstadt	0,00	0,00	0,00
Summe Teilabschnitt INNEN					
		Ausgaben	0,00	28.562,41	28.562,41
		Zugleich Zuschuss			

D e c k u n g s k r e i s e

RJ 2016, BP 01-13, 09.03.2017

I N N E N Deckungsklasse Projekt Neugestaltung Innenstadt

I N N E N

Kenn- ziffer	Ist EUR	Schließliche		Voranschlag EUR	Nachtrags- voranschlag EUR	Gesamt- voranschlag EUR	Unterschied lfd.Soll - Gesamt-VA		AOB
		Zahlungsrückstände EUR					Günstiger EUR	Ungünstiger EUR	
050100	0,00	0,00		0	0	0	0,00	0,00	FDFI
050200	28.562,41	0,00		0	30.000	30.000	1.437,59	0,00	FDFI
728300	0,00	0,00		0	0	0	0,00	0,00	FDFI
729000	0,00	0,00		0	0	0	0,00	0,00	FDFI
	28.562,41	0,00		0	30.000	30.000	1.437,59	0,00	

D e c k u n g s k r e i s e

RJ 2016, BP 01-13, 09.03.2017

I N N E N Deckungsklasse Projekt Neugestaltung Innenstadt

I N N E N

Teil- abschnitt	Bezeichnung	Anfängliche Zahlungsrückstände EUR	Laufendes Soll EUR	Gesamt Soll EUR
0104	Sonstige Gemeinsame Aufwendungen	0,00	0,00	0,00
0152	Öffentlichkeitsarbeit	0,00	0,00	0,00
3603	Minoriten - Museum	0,00	0,00	0,00
3620	Denkmalpflege	0,00	0,00	0,00
6120	Gemeindestraßen	0,00	28.562,41	28.562,41
Gesamtsumme Deckungskreis INNEN		0,00	28.562,41	28.562,41

D e c k u n g s k r e i s e

RJ 2016, BP 01-13, 09.03.2017

I N N E N Deckungsklasse Projekt Neugestaltung Innenstadt

I N N E N

Teil- abschnitt	Ist EUR	Schließliche		Voranschlag EUR	Nachtrags- voranschlag EUR	Gesamt- voranschlag EUR	Unterschied lfd.Soll - Gesamt-VA	
		Zahlungsrückstände EUR					Günstiger EUR	Ungünstiger EUR
0104	0,00	0,00		0	0	0	0,00	0,00
0152	0,00	0,00		0	0	0	0,00	0,00
3603	0,00	0,00		0	0	0	0,00	0,00
3620	0,00	0,00		0	0	0	0,00	0,00
6120	28.562,41	0,00		0	30.000	30.000	1.437,59	0,00
	28.562,41	0,00		0	30.000	30.000	1.437,59	0,00

Kenn- ziffer	Bezeichnung	Anfängliche		Gesamt Soll
		Zahlungsrückstände	Laufendes Soll	
		EUR	EUR	EUR
042000	Amtsausstattung	0,00	410,09	410,09
400000	Geringwertige Wirtschaftsgüter des Anlagevermögens	4,30	3.058,17	3.062,47
400200	Geringwertige Archivalien	0,00	108,00	108,00
403000	Handelswaren	0,00	1.706,71	1.706,71
430000	Lebensmittel	0,00	191,79	191,79
455000	Chemische und sonstige artverwandte Mittel	0,00	53,36	53,36
456000	Schreib-, Zeichen- und sonstige Büromittel	0,00	411,47	411,47
457000	Druckwerke	0,00	120,08	120,08
458000	Mittel zur ärztl. Betreuung und Gesundheitsvorsorge	0,00	0,00	0,00
459000	Sonstige Verbrauchsgüter	0,00	311,94	311,94
618200	Restauration von Archivalien	0,00	0,00	0,00
640000	Rechtskosten	0,00	0,00	0,00
710000	Öffentliche Abgaben (Ausgaben), ohne Gebühren gemäß FAG.	0,00	24,00	24,00
725100	Erfordernisse für Fotosammlung	0,00	0,00	0,00
726000	Mitgliedsbeiträge an Institutionen	0,00	696,50	696,50
728000	Entgelte für sonstige Leistungen	0,00	341,30	341,30
	Summe Teilabschnitt KBARA			
	Ausgaben	4,30	7.433,41	7.437,71
	Zugleich Zuschuss			

Deckungskreise

RJ 2016, BP 01-13, 09.03.2017

K B A R A Deckungsklasse Stadtarchiv

K B A R A

Kenn- ziffer	Ist EUR	Schließliche		Voranschlag EUR	Nachtrags- voranschlag EUR	Gesamt- voranschlag EUR	Unterschied lfd.Soll - Gesamt-VA		AOB
		Zahlungsrückstände EUR					Günstiger EUR	Ungünstiger EUR	
042000	410,09	0,00	400	0	400	0,00	10,09	KBAR	
400000	3.062,47	0,00	3.000	0	3.000	0,00	58,17	KBAR	
400200	108,00	0,00	1.500	0	1.500	1.392,00	0,00	KBAR	
403000	1.706,71	0,00	3.000	0	3.000	1.293,29	0,00	KBAR	
430000	191,79	0,00	0	0	0	0,00	191,79	KBAR	
455000	53,36	0,00	100	0	100	46,64	0,00	KBAR	
456000	411,47	0,00	800	0	800	388,53	0,00	KBAR	
457000	120,08	0,00	1.200	0	1.200	1.079,92	0,00	KBAR	
458000	0,00	0,00	100	0	100	100,00	0,00	KBAR	
459000	311,94	0,00	100	0	100	0,00	211,94	KBAR	
618200	0,00	0,00	0	4.000	4.000	4.000,00	0,00	KBAR	
640000	0,00	0,00	100	0	100	100,00	0,00	KBAR	
710000	24,00	0,00	100	0	100	76,00	0,00	KBAR	
725100	0,00	0,00	100	0	100	100,00	0,00	KBAR	
726000	696,50	0,00	700	0	700	3,50	0,00	KBAR	
728000	341,30	0,00	1.000	1.800	2.800	2.458,70	0,00	KBAR	
	7.437,71	0,00	12.200	5.800	18.000	11.038,58	471,99		

D e c k u n g s k r e i s e

RJ 2016, BP 01-13, 09.03.2017

K B A R A Deckungsklasse Stadtarchiv

K B A R A

Teil- abschnitt	Bezeichnung	Anfängliche Zahlungsrückstände EUR	Laufendes Soll EUR	Gesamt Soll EUR
3610	Nichtwissenschaftliche Archive	4,30	7.433,41	7.437,71
	Gesamtsumme Deckungskreis KBARA	4,30	7.433,41	7.437,71

D e c k u n g s k r e i s e

RJ 2016, BP 01-13, 09.03.2017

K B A R A Deckungsklasse Stadtarchiv

K B A R A

Teil- abschnitt	Ist EUR	Schließliche Zahlungsrückstände EUR	Voranschlag EUR	Nachtrags- voranschlag EUR	Gesamt- voranschlag EUR	Unterschied lfd.Soll - Gesamt-VA	
						Günstiger EUR	Ungünstiger EUR
3610	7.437,71	0,00	12.200	5.800	18.000	11.038,58	471,99
	7.437,71	0,00	12.200	5.800	18.000	11.038,58	471,99

Kenn- ziffer	Bezeichnung	Anfängliche		Laufendes Soll	Gesamt Soll
		Zahlungsrückstände	EUR		
400000	Geringwertige Wirtschaftsgüter des Anlagevermögens	0,00		343,92	343,92
400200	Videokassetten	0,00		5.932,07	5.932,07
400300	Tonträger	0,00		2.779,29	2.779,29
451000	Brennstoffe	0,00		0,00	0,00
456000	Schreib-, Zeichen- und sonstige Büromittel	0,00		310,41	310,41
457000	Druckwerke	0,00		30.100,29	30.100,29
457300	Zeitungen, Zeitschriften	0,00		7.375,53	7.375,53
458000	Mittel zur ärztl. Betreuung und Gesundheitsvorsorge	0,00		0,00	0,00
459000	Sonstige Verbrauchsgüter	0,00		8,25	8,25
614000	Instandhaltung von Gebäuden	0,00		95,00	95,00
618100	Instandhaltung der sonstigen Betriebsausstattung	0,00		2.734,56	2.734,56
726000	Mitgliedsbeiträge an Institutionen	0,00		67,00	67,00
728000	Entgelte für sonstige Leistungen	0,00		13.137,29	13.137,29
Summe Teilabschnitt KBBÜA				62.883,61	62.883,61
	Ausgaben	0,00			
	Zugleich Zuschuss				

Deckungskreise

RJ 2016, BP 01-13, 09.03.2017

K B B Ü A Deckungsklasse Stadtbücherei

K B B Ü A

Kenn- ziffer	Ist EUR	Schließliche		Voranschlag EUR	Nachtrags- voranschlag EUR	Gesamt- voranschlag EUR	Unterschied lfd.Soll - Gesamt-VA		AOB
		Zahlungsrückstände EUR					Günstiger EUR	Ungünstiger EUR	
400000	343,92	0,00		600	0	600	256,08	0,00	KBBÜ
400200	5.932,07	0,00		6.000	0	6.000	67,93	0,00	KBBÜ
400300	2.779,29	0,00		3.300	0	3.300	520,71	0,00	KBBÜ
451000	0,00	0,00		1.000	0	1.000	1.000,00	0,00	KBBÜ
456000	310,41	0,00		800	0	800	489,59	0,00	KBBÜ
457000	30.100,29	0,00		27.700	0	27.700	0,00	2.400,29	KBBÜ
457300	7.375,53	0,00		6.500	0	6.500	0,00	875,53	KBBÜ
458000	0,00	0,00		100	0	100	100,00	0,00	KBBÜ
459000	8,25	0,00		100	0	100	91,75	0,00	KBBÜ
614000	95,00	0,00		100	0	100	5,00	0,00	KBBÜ
618100	2.734,56	0,00		2.900	0	2.900	165,44	0,00	KBBÜ
726000	67,00	0,00		100	0	100	33,00	0,00	KBBÜ
728000	13.137,29	0,00		13.800	0	13.800	662,71	0,00	KBBÜ
	62.883,61	0,00		63.000	0	63.000	3.392,21	3.275,82	

D e c k u n g s k r e i s e

RJ 2016, BP 01-13, 09.03.2017

K B B Ü A Deckungsklasse Stadtbücherei

K B B Ü A

Teil- abschnitt	Bezeichnung	Anfängliche Zahlungsrückstände EUR	Laufendes Soll EUR	Gesamt Soll EUR
2731	Stadtbücherei.	0,00	62.883,61	62.883,61
	Gesamtsumme Deckungskreis KBBÜA	0,00	62.883,61	62.883,61

D e c k u n g s k r e i s e

RJ 2016, BP 01-13, 09.03.2017

K B B Ü A Deckungsklasse Stadtbücherei

K B B Ü A

Teil- abschnitt	Ist EUR	Schließliche Zahlungsrückstände EUR	Voranschlag EUR	Nachtrags- voranschlag EUR	Gesamt- voranschlag EUR	Unterschied lfd.Soll - Günstiger EUR	Gesamt-VA Ungünstiger EUR
2731	62.883,61	0,00	63.000	0	63.000	3.392,21	3.275,82
	62.883,61	0,00	63.000	0	63.000	3.392,21	3.275,82

Kenn- ziffer	Bezeichnung	Anfängliche	Laufendes Soll	Gesamt Soll
		Zahlungsrückstände EUR	EUR	EUR
043000	Betriebsausstattung	0,00	3.178,61	3.178,61
400000	Geringwertige Wirtschaftsgüter des Anlagevermögens	0,00	5.472,04	5.472,04
455000	Chemische und sonstige artverwandte Mittel	0,00	0,00	0,00
456000	Schreib-, Zeichen- und sonstige Büromittel	0,00	558,62	558,62
457000	Druckwerke	0,00	1.269,11	1.269,11
458000	Mittel zur ärztl. Betreuung und Gesundheitsvorsorge	0,00	0,00	0,00
459000	Sonstige Verbrauchsgüter	0,00	2.362,01	2.362,01
614000	Instandhaltung von Gebäuden	0,00	19.833,87	19.833,87
616000	Instandhaltung von Maschinen u. maschinellen Anlagen	0,00	0,00	0,00
618000	Instandhaltung von sonstigen Anlagen	0,00	4.352,56	4.352,56
618100	Instandhaltung der sonstigen Betriebsausstattung	0,00	1.965,24	1.965,24
640000	Rechtskosten	0,00	7,50	7,50
700000	Mietzinse	0,00	92.597,76	92.597,76
711000	Geb.f.d.Benützung v.Gemeindeeinr.u.-anlagen gem.FAG (Au.	0,00	0,00	0,00
728000	Entgelte für sonstige Leistungen	0,00	3.654,15	3.654,15
	Summe Teilabschnitt KBHVA			
	Ausgaben	0,00	135.251,47	135.251,47
	Zugleich Zuschuss			

D e c k u n g s k r e i s e

RJ 2016, BP 01-13, 09.03.2017

K B H V A Deckungsklasse Hallen

K B H V A

Kenn- ziffer	Ist EUR	Schließliche		Voranschlag EUR	Nachtrags- voranschlag EUR	Gesamt- voranschlag EUR	Unterschied lfd.Soll - Gesamt-VA		AOB
		Zahlungsrückstände EUR					Günstiger EUR	Ungünstiger EUR	
043000	3.178,61	0,00		12.000	3.300	15.300	12.121,39	0,00	KBHV
400000	5.472,04	0,00		1.800	0	1.800	191,09	3.863,13	KBHV
455000	0,00	0,00		200	0	200	200,00	0,00	KBHV
456000	558,62	0,00		500	300	800	308,44	67,06	KBHV
457000	1.269,11	0,00		100	1.100	1.200	0,00	69,11	KBHV
458000	0,00	0,00		200	0	200	200,00	0,00	KBHV
459000	2.362,01	0,00		1.600	0	1.600	366,29	1.128,30	KBHV
614000	19.833,87	0,00		6.000	300	6.300	0,00	13.533,87	KBHV
616000	0,00	0,00		100	0	100	100,00	0,00	KBHV
618000	4.352,56	0,00		1.700	800	2.500	1.000,00	2.852,56	KBHV
618100	1.965,24	0,00		2.000	1.100	3.100	1.134,76	0,00	KBHV
640000	7,50	0,00		200	0	200	192,50	0,00	KBHV
700000	92.597,76	0,00		88.000	0	88.000	0,00	4.597,76	KBHV
711000	0,00	0,00		200	0	200	200,00	0,00	KBHV
728000	3.654,15	0,00		3.800	100	3.900	515,77	269,92	KBHV
	135.251,47	0,00		118.400	7.000	125.400	16.530,24	26.381,71	

D e c k u n g s k r e i s e

RJ 2016, BP 01-13, 09.03.2017

K B H V A Deckungsklasse Hallen

K B H V A

Teil- abschnitt	Bezeichnung	Anfängliche Zahlungsrückstände EUR	Laufendes Soll EUR	Gesamt Soll EUR
2632	BRP Rotax Halle.	0,00	112.134,63	112.134,63
8942	Stadthalle	0,00	15.429,35	15.429,35
8944	Veranstaltungszentrum Minoriten.	0,00	7.687,49	7.687,49
Gesamtsumme Deckungskreis KBHVA		0,00	135.251,47	135.251,47

D e c k u n g s k r e i s e

RJ 2016, BP 01-13, 09.03.2017

K B H V A Deckungsklasse Hallen

K B H V A

Teil- abschnitt	Ist EUR	Schließliche Zahlungsrückstände		Voranschlag EUR	Nachtrags- voranschlag EUR	Gesamt- voranschlag EUR	Unterschied lfd.Soll - Gesamt-VA	
		EUR	EUR				Günstiger EUR	Ungünstiger EUR
2632	112.134,63	0,00		95.900	600	96.500	1.973,20	17.607,83
8942	15.429,35	0,00		14.400	5.200	19.600	8.664,42	4.493,77
8944	7.687,49	0,00		8.100	1.200	9.300	5.892,62	4.280,11
	135.251,47	0,00		118.400	7.000	125.400	16.530,24	26.381,71

Kenn- ziffer	Bezeichnung	Anfängliche	Laufendes Soll	Gesamt Soll
		Zahlungsrückstände EUR		
043000	Betriebsausstattung	0,00	0,00	0,00
043100	Musikinstrumente	0,00	6.891,44	6.891,44
400000	Geringwertige Wirtschaftsgüter des Anlagevermögens	0,00	2.129,23	2.129,23
400100	Dienstbekleidung	0,00	0,00	0,00
403000	Handelswaren	0,00	1.258,27	1.258,27
455000	Chemische und sonstige artverwandte Mittel	0,00	11,21	11,21
456000	Schreib-, Zeichen- und sonstige Büromittel	0,00	2.291,83	2.291,83
457000	Druckwerke	0,00	1.525,16	1.525,16
457300	Noten.	0,00	2.391,40	2.391,40
458000	Mittel zur ärztl. Betreuung und Gesundheitsvorsorge.	0,00	3,04	3,04
459000	Sonstige Verbrauchsgüter	0,00	4.283,69	4.283,69
614000	Instandhaltung von Gebäuden.	0,00	16.293,01	16.293,01
618000	Instandhaltung von sonstigen Anlagen	0,00	380,52	380,52
618100	Instandhaltung der sonstigen Betriebsausstattung	0,00	952,32	952,32
618200	Unterschiedliche Bezeichnungen bei dieser Post in Verwendung	0,00	2.189,98	2.189,98
619100	Instandhaltung der Bühnenanlagen	0,00	2.721,20	2.721,20
620000	Personen- und Gütertransporte.	0,00	0,00	0,00
630000	Postdienste.	0,00	6.127,13	6.127,13
640000	Rechtskosten	0,00	0,00	0,00
700000	Mietzinse.	0,00	144.264,15	144.264,15
700100	Saalmieten für Konzerte.	0,00	0,00	0,00
700200	Notenleihgebühr.	0,00	0,00	0,00
710000	Öffentliche Abgaben (Ausgaben), ohne Gebühren gemäß FAG.	0,00	399,18	399,18
711000	Geb.f.d.Benützung v.Gemeindeeinr.u.-anlagen gem.FAG (Au.	0,00	3.784,08	3.784,08
726000	Mitgliedsbeiträge an Institutionen	0,00	559,00	559,00
728000	Entgelte für sonstige Leistungen	0,00	116.540,37	116.540,37
728100	Unterschiedliche Bezeichnungen bei dieser Post in Verwendung	0,00	155.888,58	155.888,58
728200	Unterschiedliche Bezeichnungen bei dieser Post in Verwendung	0,00	209.069,64	209.069,64
728300	Unterschiedliche Bezeichnungen bei dieser Post in Verwendung	0,00	16.880,00	16.880,00
728400	Künstlerhonorare	0,00	24.415,43	24.415,43
	Summe Teilabschnitt KBKAB			
	Ausgaben	0,00	721.249,86	721.249,86
	Zugleich Zuschuss			

Deckungskreise

RJ 2016, BP 01-13, 09.03.2017

K B K A B Deckungsklasse Kulturaktivitäten

K B K A B

Kenn- ziffer	Ist EUR	Schließliche		Voranschlag EUR	Nachtrags- voranschlag EUR	Gesamt- voranschlag EUR	Unterschied lfd.Soll - Gesamt-VA		AOB
		Zahlungsrückstände EUR					Günstiger EUR	Ungünstiger EUR	
043000	0,00	0,00		4.800	0	4.800	4.800,00	0,00	KBKA
043100	6.891,44	0,00		2.500	9.000	11.500	4.608,56	0,00	KBKA
400000	2.101,17	28,06		3.100	0	3.100	1.340,26	369,49	KBKA
400100	0,00	0,00		2.700	0	2.700	2.700,00	0,00	KBKA
403000	1.258,27	0,00		700	0	700	0,00	558,27	KBKA
455000	11,21	0,00		100	0	100	88,79	0,00	KBKA
456000	2.291,83	0,00		2.500	0	2.500	311,47	103,30	KBKA
457000	1.525,16	0,00		3.700	0	3.700	2.267,09	92,25	KBKA
457300	2.391,40	0,00		2.800	0	2.800	760,10	351,50	KBKA
458000	3,04	0,00		100	0	100	96,96	0,00	KBKA
459000	4.283,69	0,00		1.700	0	1.700	107,96	2.691,65	KBKA
614000	16.293,01	0,00		18.000	0	18.000	1.706,99	0,00	KBKA
618000	380,52	0,00		100	0	100	0,00	280,52	KBKA
618100	952,32	0,00		4.200	0	4.200	3.247,68	0,00	KBKA
618200	2.189,98	0,00		2.200	0	2.200	1.007,52	997,50	KBKA
619100	2.721,20	0,00		12.000	0	12.000	9.278,80	0,00	KBKA
620000	0,00	0,00		1.600	0	1.600	1.600,00	0,00	KBKA
630000	6.127,13	0,00		13.000	0	13.000	6.872,87	0,00	KBKA
640000	0,00	0,00		100	0	100	100,00	0,00	KBKA
700000	144.264,15	0,00		143.000	0	143.000	1.791,71	3.055,86	KBKA
700100	0,00	0,00		900	0	900	900,00	0,00	KBKA
700200	0,00	0,00		800	0	800	800,00	0,00	KBKA
710000	399,18	0,00		600	0	600	200,82	0,00	KBKA
711000	3.784,08	0,00		3.900	0	3.900	115,92	0,00	KBKA
726000	559,00	0,00		900	0	900	341,00	0,00	KBKA
728000	116.540,37	0,00		97.000	11.000	108.000	8.022,88	16.563,25	KBKA
728100	155.888,58	0,00		152.000	0	152.000	2.019,42	5.908,00	KBKA
728200	209.069,64	0,00		222.000	0	222.000	13.360,36	430,00	KBKA
728300	16.880,00	0,00		8.600	0	8.600	0,00	8.280,00	KBKA
728400	24.415,43	0,00		26.400	0	26.400	1.984,57	0,00	KBKA
	721.221,80	28,06		732.000	20.000	752.000	70.431,73	39.681,59	

D e c k u n g s k r e i s e

RJ 2016, BP 01-13, 09.03.2017

K B K A B Deckungsklasse Kulturaktivitäten

K B K A B

Teil- abschnitt	Bezeichnung	Anfängliche Zahlungsrückstände EUR	Laufendes Soll EUR	Gesamt Soll EUR
0630	Städtekontakte und Partnerschaften	0,00	1.378,70	1.378,70
2893	Förderung der Wissenschaften	0,00	540,00	540,00
3001	Kulturaktivitäten.	0,00	29.551,33	29.551,33
3211	Magistratskapelle.	0,00	41.952,02	41.952,02
3212	Symphonieorchester	0,00	27.000,75	27.000,75
3220	Maßnahmen zur Förderung der Musikpflege.	0,00	4.800,00	4.800,00
3231	Stadttheater - Gebäude	0,00	158.340,92	158.340,92
3232	Stadttheater - Veranstaltungen	0,00	305.942,77	305.942,77
3233	Kornspeicher - Gebäude	0,00	3.640,28	3.640,28
3291	Sonstige kulturelle Veranstaltungen.	0,00	138.406,11	138.406,11
3691	Brauchtumspflege	0,00	5.768,14	5.768,14
3692	Öffentliche Feiern	0,00	3.928,84	3.928,84
Gesamtsumme Deckungskreis KBKAB		0,00	721.249,86	721.249,86

D e c k u n g s k r e i s e

RJ 2016, BP 01-13, 09.03.2017

K B K A B Deckungsklasse Kulturaktivitäten

K B K A B

Teil- abschnitt	Ist EUR	Schließliche		Voranschlag EUR	Nachtrags- voranschlag EUR	Gesamt- voranschlag EUR	Unterschied lfd.Soll - Gesamt-VA	
		Zahlungsrückstände EUR					Günstiger EUR	Ungünstiger EUR
0630	1.378,70	0,00		2.000	0	2.000	621,30	0,00
2893	540,00	0,00		600	0	600	60,00	0,00
3001	29.523,27	28,06		37.100	300	37.400	8.583,01	734,34
3211	41.952,02	0,00		37.300	9.000	46.300	9.503,36	5.155,38
3212	27.000,75	0,00		26.700	0	26.700	4.157,01	4.457,76
3220	4.800,00	0,00		4.800	0	4.800	0,00	0,00
3231	158.340,92	0,00		170.600	0	170.600	17.166,59	4.907,51
3232	305.942,77	0,00		309.900	1.400	311.300	15.030,53	9.673,30
3233	3.640,28	0,00		6.000	0	6.000	2.406,04	46,32
3291	138.406,11	0,00		133.300	9.300	142.600	12.903,89	8.710,00
3691	5.768,14	0,00		2.700	0	2.700	0,00	3.068,14
3692	3.928,84	0,00		1.000	0	1.000	0,00	2.928,84
	721.221,80	28,06		732.000	20.000	752.000	70.431,73	39.681,59

D e c k u n g s k r e i s e

RJ 2016, BP 01-13, 09.03.2017

K B K A C Mieten Holding Wels Immobilien GmbH & Co KG - KB

K B K A C

Kenn- ziffer	Bezeichnung	Anfängliche Zahlungsrückstände EUR	Laufendes Soll EUR	Gesamt Soll EUR
700100	Mieten Holding Wels Immobilien GmbH & Co KG.	0,00	45.809,82	45.809,82
700300	Mieten Holding Wels Immobilien GmbH & Co KG.	0,00	90.313,11	90.313,11
	Summe Teilabschnitt KBKAC			
	Ausgaben	0,00	136.122,93	136.122,93
	Zugleich Zuschuss			

D e c k u n g s k r e i s e

K B K A C Mieten Holding Wels Immobilien GmbH & Co KG - KB

RJ 2016, BP 01-13, 09.03.2017

K B K A C

Kenn- ziffer	Ist EUR	Schließliche Zahlungsrückstände EUR	Voranschlag EUR	Nachtrags- voranschlag EUR	Gesamt- voranschlag EUR	Unterschied lfd.Soll - Gesamt-VA		AOB
						Günstiger EUR	Ungünstiger EUR	
700100	45.809,82	0,00	47.900	0	47.900	2.090,18	0,00	KBKA
700300	90.313,11	0,00	94.100	0	94.100	3.786,89	0,00	KBKA
	136.122,93	0,00	142.000	0	142.000	5.877,07	0,00	

D e c k u n g s k r e i s e

RJ 2016, BP 01-13, 09.03.2017

K B K A C Mieten Holding Wels Immobilien GmbH & Co KG - KB

K B K A C

Teil- abschnitt	Bezeichnung	Anfängliche Zahlungsrückstände EUR	Laufendes Soll EUR	Gesamt Soll EUR
2700	Volkshochschulen	0,00	1.396,70	1.396,70
2731	Stadtbücherei	0,00	19.477,39	19.477,39
3201	Musikschule	0,00	88.916,41	88.916,41
3610	Nichtwissenschaftliche Archive	0,00	26.332,43	26.332,43
Gesamtsumme Deckungskreis KBKAC		0,00	136.122,93	136.122,93

D e c k u n g s k r e i s e

K B K A C Mieten Holding Wels Immobilien GmbH & Co KG - KB

RJ 2016, BP 01-13, 09.03.2017

K B K A C

Teil- abschnitt	Ist EUR	Schließliche		Nachtrags- voranschlag EUR	Gesamt- voranschlag EUR	Unterschied lfd.Soll - Gesamt-VA	
		Zahlungsrückstände EUR	Voranschlag EUR			Günstiger EUR	Ungünstiger EUR
2700	1.396,70	0,00	1.500	0	1.500	103,30	0,00
2731	19.477,39	0,00	20.300	0	20.300	822,61	0,00
3201	88.916,41	0,00	92.600	0	92.600	3.683,59	0,00
3610	26.332,43	0,00	27.600	0	27.600	1.267,57	0,00
	136.122,93	0,00	142.000	0	142.000	5.877,07	0,00

Deckungskreise

RJ 2016, BP 01-13, 09.03.2017

K B M S A Landesmusikschule Wels

K B M S A

Kenn- ziffer	Bezeichnung	Anfängliche	Laufendes Soll	Gesamt Soll
		Zahlungsrückstände EUR	EUR	EUR
042000	Amtsausstattung	0,00	0,00	0,00
400000	Geringwertige Wirtschaftsgüter des Anlagevermögens	0,00	390,55	390,55
400200	Geringwertige Musikinstrumente	0,00	414,09	414,09
456000	Schreib-, Zeichen- und sonstige Büromittel	0,00	1.209,92	1.209,92
457000	Druckwerke	0,00	1.424,43	1.424,43
457300	Noten	0,00	1.340,73	1.340,73
458000	Mittel zur ärztl. Betreuung und Gesundheitsvorsorge	0,00	50,11	50,11
459000	Sonstige Verbrauchsgüter	0,00	320,02	320,02
618100	Instandhaltung der sonstigen Betriebsausstattung	0,00	2.580,85	2.580,85
618200	Instandhaltung von Musikinstrumenten	0,00	9.330,05	9.330,05
620000	Personen- und Gütertransporte	0,00	0,00	0,00
720100	Deckungsbeitrag Musikschulen	0,00	6.700,00	6.700,00
728100	Entgelte für sonstige Leistungen	0,00	2.944,67	2.944,67
728200	Leistungen für Abschlussveranstaltungen	0,00	60,08	60,08
	Summe Teilabschnitt KBMSA			
	Ausgaben	0,00	26.765,50	26.765,50
	Zugleich Zuschuss			

Deckungskreise

RJ 2016, BP 01-13, 09.03.2017

K B M S A Landesmusikschule Wels

K B M S A

Kenn- ziffer	Ist EUR	Schließliche		Voranschlag EUR	Nachtrags- voranschlag EUR	Gesamt- voranschlag EUR	Unterschied lfd.Soll - Gesamt-VA		AOB
		Zahlungsrückstände EUR					Günstiger EUR	Ungünstiger EUR	
042000	0,00	0,00		0	1.500	1.500	1.500,00	0,00	KBMS
400000	390,55	0,00		2.000	0	2.000	1.609,45	0,00	KBMS
400200	414,09	0,00		1.000	0	1.000	585,91	0,00	KBMS
456000	1.209,92	0,00		700	0	700	0,00	509,92	KBMS
457000	1.424,43	0,00		400	0	400	0,00	1.024,43	KBMS
457300	1.340,73	0,00		2.000	0	2.000	659,27	0,00	KBMS
458000	50,11	0,00		100	0	100	49,89	0,00	KBMS
459000	320,02	0,00		300	0	300	0,00	20,02	KBMS
618100	2.580,85	0,00		1.000	0	1.000	0,00	1.580,85	KBMS
618200	9.330,05	0,00		8.100	0	8.100	0,00	1.230,05	KBMS
620000	0,00	0,00		200	200	400	400,00	0,00	KBMS
720100	6.700,00	0,00		8.000	0	8.000	1.300,00	0,00	KBMS
728100	2.944,67	0,00		500	0	500	0,00	2.444,67	KBMS
728200	60,08	0,00		700	0	700	639,92	0,00	KBMS
	26.765,50	0,00		25.000	1.700	26.700	6.744,44	6.809,94	

D e c k u n g s k r e i s e

RJ 2016, BP 01-13, 09.03.2017

K B M S A Landesmusikschule Wels

K B M S A

Teil- abschnitt	Bezeichnung	Anfängliche Zahlungsrückstände EUR	Laufendes Soll EUR	Gesamt Soll EUR
3201	Musikschule.	0,00	26.765,50	26.765,50
	Gesamtsumme Deckungskreis KBMSA	0,00	26.765,50	26.765,50

D e c k u n g s k r e i s e

RJ 2016, BP 01-13, 09.03.2017

K B M S A Landesmusikschule Wels

K B M S A

Teil- abschnitt	Ist EUR	Schließliche		Nachtrags- voranschlag EUR	Gesamt- voranschlag EUR	Unterschied lfd.Soll - Gesamt-VA	
		Zahlungsrückstände EUR	Voranschlag EUR			Günstiger EUR	Ungünstiger EUR
3201	26.765,50	0,00	25.000	1.700	26.700	6.744,44	6.809,94
	26.765,50	0,00	25.000	1.700	26.700	6.744,44	6.809,94

D e c k u n g s k r e i s e

RJ 2016, BP 01-13, 09.03.2017

K B M U A Deckungsklasse Stadtmuseen

K B M U A

Kenn- ziffer	Bezeichnung	Anfängliche	Laufendes Soll	Gesamt Soll
		Zahlungsrückstände EUR	EUR	EUR
042000	Amtsausstattung	0,00	1.532,60	1.532,60
400000	Geringwertige Wirtschaftsgüter des Anlagevermögens	0,00	1.565,13	1.565,13
400200	Geringwertige Musealgegenstände	0,00	0,00	0,00
403000	Handelswaren	0,00	59,44	59,44
456000	Schreib-, Zeichen- und sonstige Büromittel	0,00	597,67	597,67
457000	Druckwerke	0,00	1.588,39	1.588,39
458000	Mittel zur ärztl. Betreuung und Gesundheitsvorsorge	0,00	0,00	0,00
459000	Sonstige Verbrauchsgüter	0,00	2.549,79	2.549,79
614000	Instandhaltung von Gebäuden	0,00	6.743,40	6.743,40
618100	Instandhaltung der sonstigen Betriebsausstattung	0,00	506,29	506,29
618200	Restaurierung von musealen Gegenständen	0,00	2.217,57	2.217,57
619000	Instandhaltung von Sonderanlagen	0,00	0,00	0,00
619100	Instandhaltung von Denkmälern	0,00	3.865,39	3.865,39
620000	Personen- und Gütertransporte	0,00	0,00	0,00
630000	Postdienste	0,00	0,00	0,00
640000	Rechtskosten	0,00	7,50	7,50
700000	Mietzinse	0,00	51.541,00	51.541,00
710000	Öffentliche Abgaben (Ausgaben), ohne Gebühren gemäß FAG	0,00	455,04	455,04
711000	Geb.f.d.Benützung v.Gemeindeeinr.u.-anlagen gem.FAG (Au.	0,00	396,69	396,69
726000	Mitgliedsbeiträge an Institutionen	0,00	979,67	979,67
728000	Entgelte für sonstige Leistungen	0,00	25.860,10	25.860,10
	Summe Teilabschnitt KBMUA	0,00	100.465,67	100.465,67
	Ausgaben Zugleich Zuschuss			

Deckungskreise

RJ 2016, BP 01-13, 09.03.2017

K B M U A Deckungsklasse Stadtmuseen

K B M U A

Kenn- ziffer	Ist EUR	Schließliche		Voranschlag EUR	Nachtrags- voranschlag EUR	Gesamt- voranschlag EUR	Unterschied lfd.Soll - Gesamt-VA		AOB
		Zahlungsrückstände EUR					Günstiger EUR	Ungünstiger EUR	
042000	1.532,60	0,00		800	0	800	0,00	732,60	KBMU
400000	1.565,13	0,00		1.700	0	1.700	203,42	68,55	KBMU
400200	0,00	0,00		500	0	500	500,00	0,00	KBMU
403000	59,44	0,00		300	0	300	240,56	0,00	KBMU
456000	597,67	0,00		900	0	900	302,33	0,00	KBMU
457000	1.588,39	0,00		2.400	0	2.400	811,61	0,00	KBMU
458000	0,00	0,00		200	0	200	200,00	0,00	KBMU
459000	2.549,79	0,00		1.800	0	1.800	439,94	1.189,73	KBMU
614000	6.743,40	0,00		8.100	200	8.300	1.683,10	126,50	KBMU
618100	506,29	0,00		4.000	0	4.000	3.493,71	0,00	KBMU
618200	2.217,57	0,00		4.000	2.600	6.600	4.382,43	0,00	KBMU
619000	0,00	0,00		100	0	100	100,00	0,00	KBMU
619100	3.865,39	0,00		1.600	1.800	3.400	0,00	465,39	KBMU
620000	0,00	0,00		100	0	100	100,00	0,00	KBMU
630000	0,00	0,00		100	0	100	100,00	0,00	KBMU
640000	7,50	0,00		100	0	100	92,50	0,00	KBMU
700000	51.541,00	0,00		53.100	600	53.700	2.159,00	0,00	KBMU
710000	455,04	0,00		500	0	500	44,96	0,00	KBMU
711000	396,69	0,00		400	0	400	3,31	0,00	KBMU
726000	979,67	0,00		1.200	0	1.200	220,33	0,00	KBMU
728000	25.860,10	0,00		23.400	0	23.400	1.600,00	4.060,10	KBMU
	100.465,67	0,00		105.300	5.200	110.500	16.677,20	6.642,87	

D e c k u n g s k r e i s e

RJ 2016, BP 01-13, 09.03.2017

K B M U A Deckungsklasse Stadtmuseen

K B M U A

Teil- abschnitt	Bezeichnung	Anfängliche Zahlungsrückstände EUR	Laufendes Soll EUR	Gesamt Soll EUR
3400	Museen	0,00	750,00	750,00
3601	Stadtmuseum.	0,00	0,00	0,00
3602	Burg - Museum.	0,00	80.333,77	80.333,77
3603	Minoriten - Museum	0,00	15.288,39	15.288,39
3620	Denkmalpflege.	0,00	4.093,51	4.093,51
Gesamtsumme Deckungskreis KBMUA		0,00	100.465,67	100.465,67

D e c k u n g s k r e i s e

RJ 2016, BP 01-13, 09.03.2017

K B M U A Deckungsklasse Stadtmuseen

K B M U A

Teil- abschnitt	Ist EUR	Schließliche		Nachtrags- voranschlag EUR	Gesamt- voranschlag EUR	Unterschied lfd.Soll - Gesamt-VA	
		Zahlungsrückstände EUR	Voranschlag EUR			Günstiger EUR	Ungünstiger EUR
3400	750,00	0,00	800	0	800	50,00	0,00
3601	0,00	0,00	300	0	300	300,00	0,00
3602	80.333,77	0,00	85.300	2.800	88.100	11.086,15	3.319,92
3603	15.288,39	0,00	15.500	600	16.100	3.542,67	2.731,06
3620	4.093,51	0,00	3.400	1.800	5.200	1.698,38	591,89
	100.465,67	0,00	105.300	5.200	110.500	16.677,20	6.642,87

Deckungskreise

RJ 2016, BP 01-13, 09.03.2017

K B V H A Deckungsklasse Volkshochschulen

K B V H A

Kenn- ziffer	Bezeichnung	Anfängliche	Laufendes Soll	Gesamt Soll
		Zahlungsrückstände EUR	EUR	EUR
042000	Amtsausstattung	0,00	3.740,22	3.740,22
070000	Aktivierungsfähige Rechte	0,00	571,94	571,94
400000	Geringwertige Wirtschaftsgüter des Anlagevermögens	0,00	1.141,07	1.141,07
403000	Handelswaren	0,00	0,00	0,00
420000	Pflanzliche Rohstoffe	0,00	4,95	4,95
430000	Lebensmittel	0,00	2.028,88	2.028,88
456000	Schreib-, Zeichen- und sonstige Büromittel	0,00	2.280,62	2.280,62
457000	Druckwerke	0,00	874,28	874,28
458000	Mittel zur ärztl. Betreuung und Gesundheitsvorsorge	0,00	49,33	49,33
459200	Sonstige Verbrauchsgüter für laufenden Betrieb	0,00	1.053,15	1.053,15
614000	Instandhaltung von Gebäuden	0,00	227,36	227,36
618100	Instandhaltung der sonstigen Betriebsausstattung	0,00	153,12	153,12
619000	Instandhaltung von Sonderanlagen	0,00	0,00	0,00
620100	Transportaufträge für Studienreisen u. Exkursionen	0,00	0,00	0,00
710000	Öffentliche Abgaben (Ausgaben), ohne Gebühren gemäß FAG	0,00	82,08	82,08
728000	Entgelte für sonstige Leistungen	0,00	121.727,41	121.727,41
	Summe Teilabschnitt KBVHA		133.934,41	133.934,41
	Ausgaben	0,00		
	Zugleich Zuschuss			

Deckungskreise

RJ 2016, BP 01-13, 09.03.2017

K B V H A Deckungsklasse Volkshochschulen

K B V H A

Kenn- ziffer	Ist EUR	Schließliche		Voranschlag EUR	Nachtrags- voranschlag EUR	Gesamt- voranschlag EUR	Unterschied lfd.Soll - Gesamt-VA		AOB
		Zahlungsrückstände EUR					Günstiger EUR	Ungünstiger EUR	
042000	3.740,22	0,00		1.000	0	1.000	0,00	2.740,22	KBVH
070000	571,94	0,00		0	0	0	0,00	571,94	KBVH
400000	1.141,07	0,00		2.000	1.800	3.800	2.658,93	0,00	KBVH
403000	0,00	0,00		100	0	100	100,00	0,00	KBVH
420000	4,95	0,00		100	0	100	95,05	0,00	KBVH
430000	2.028,88	0,00		1.000	0	1.000	0,00	1.028,88	KBVH
456000	2.280,62	0,00		2.000	0	2.000	0,00	280,62	KBVH
457000	874,28	0,00		500	0	500	0,00	374,28	KBVH
458000	49,33	0,00		100	0	100	50,67	0,00	KBVH
459200	1.053,15	0,00		300	0	300	0,00	753,15	KBVH
614000	227,36	0,00		800	0	800	572,64	0,00	KBVH
618100	153,12	0,00		1.600	0	1.600	1.446,88	0,00	KBVH
619000	0,00	0,00		200	0	200	200,00	0,00	KBVH
620100	0,00	0,00		0	0	0	0,00	0,00	KBVH
710000	82,08	0,00		100	0	100	17,92	0,00	KBVH
728000	121.727,41	0,00		124.400	35.300	159.700	37.972,59	0,00	KBVH
	133.934,41	0,00		134.200	37.100	171.300	43.114,68	5.749,09	

D e c k u n g s k r e i s e

RJ 2016, BP 01-13, 09.03.2017

K B V H A Deckungsklasse Volkshochschulen

K B V H A

Teil- abschnitt	Bezeichnung	Anfängliche Zahlungsrückstände EUR	Laufendes Soll EUR	Gesamt Soll EUR
2700	Volkshochschulen	0,00	133.934,41	133.934,41
	Gesamtsumme Deckungskreis KBVHA	0,00	133.934,41	133.934,41

D e c k u n g s k r e i s e

RJ 2016, BP 01-13, 09.03.2017

K B V H A Deckungsklasse Volkshochschulen

K B V H A

Teil- abschnitt	Ist EUR	Schließliche		Voranschlag EUR	Nachtrags- voranschlag EUR	Gesamt- voranschlag EUR	Unterschied lfd.Soll - Gesamt-VA	
		Zahlungsrückstände EUR					Günstiger EUR	Ungünstiger EUR
2700	133.934,41	0,00		134.200	37.100	171.300	43.114,68	5.749,09
	133.934,41	0,00		134.200	37.100	171.300	43.114,68	5.749,09

Deckungskreis

RJ 2016, BP 01-13, 09.03.2017

K I 0 0 A Deckungsklasse Kinderbetreuung - AOB: KIKI, KILO

K I 0 0 A

Kenn- ziffer	Bezeichnung	Anfängliche	Laufendes Soll	Gesamt Soll
		Zahlungsrückstände EUR	EUR	EUR
020000	Maschinen und maschinelle Anlagen.	0,00	472,50	472,50
042000	Amtsausstattung.	0,00	0,00	0,00
043000	Betriebsausstattung.	0,00	33.280,32	33.280,32
050000	Sonderanlagen.	0,00	9.272,47	9.272,47
400000	Geringwertige Wirtschaftsgüter des Anlagevermögens	0,00	26.857,05	26.857,05
400200	Unterschiedliche Bezeichnungen bei dieser Post in Verwendung	0,00	22.700,04	22.700,04
403000	Handelswaren	0,00	64,19	64,19
420000	Pflanzliche Rohstoffe.	0,00	532,47	532,47
430000	Lebensmittel	0,00	164.701,15	164.701,15
430100	Lebensmittel für Feiern.	0,00	14.530,69	14.530,69
430200	Lebensmittel als Arbeitsmittel	0,00	8.656,25	8.656,25
440000	Futtermittel	0,00	114,28	114,28
454000	Reinigungsmittel	0,00	39.712,58	39.712,58
455000	Chemische und sonstige artverwandte Mittel	0,00	510,66	510,66
456000	Schreib-, Zeichen- und sonstige Büromittel	0,00	18.719,57	18.719,57
457000	Druckwerke	0,00	6.670,63	6.670,63
458000	Mittel zur ärztl. Betreuung und Gesundheitsvorsorge.	0,00	688,20	688,20
459000	Sonstige Verbrauchsgüter	0,00	677,71	677,71
459200	Sonstige Verbrauchsgüter für Gebäudebewirtschaftung.	0,00	2.505,27	2.505,27
459300	Sonst. Verbrauchsgüter f. Betreuung und Beschäftigung.	0,00	64.596,54	64.596,54
610000	Instandhaltung von Grund und Boden	0,00	196,78	196,78
613000	Instandhaltung von sonstigen Grundstückseinrichtungen.	0,00	15.232,48	15.232,48
614000	Instandhaltung von Gebäuden.	0,00	118.433,76	118.433,76
616000	Instandhaltung von Maschinen u. maschinellen Anlagen	0,00	1.188,38	1.188,38
618100	Instandhaltung der sonstigen Betriebsausstattung	0,00	18.790,76	18.790,76
619000	Instandhaltung von Sonderanlagen	0,00	13.837,16	13.837,16
620000	Personen- und Gütertransporte.	0,00	23.254,39	23.254,39
630000	Postdienste.	0,00	79,43	79,43
640000	Rechtskosten	0,00	1.664,50	1.664,50
700000	Mietzinse.	0,00	0,00	0,00
701000	Pachtzinse	0,00	2.590,72	2.590,72
710000	Öffentliche Abgaben (Ausgaben), ohne Gebühren gemäß FAG.	0,00	2.591,96	2.591,96
711000	Geb.f.d.Benützung v.Gemeindeeinr.u.-anlagen gem.FAG (Au.	0,00	22.045,64	22.045,64
726000	Mitgliedsbeiträge an Institutionen	0,00	146,00	146,00
728000	Entgelte für sonstige Leistungen	0,00	23.172,42	23.172,42
728100	Unterschiedliche Bezeichnungen bei dieser Post in Verwendung	0,00	106.330,56	106.330,56
728130	Fremdreinigung	0,00	4.131,23	4.131,23
	Summe Teilabschnitt KI00A			
	Ausgaben	0,00	768.948,74	768.948,74
	Zugleich Zuschuss			

Deckungskreise

RJ 2016, BP 01-13, 09.03.2017

K I 0 0 A Deckungsklasse Kinderbetreuung - AOB: KIKI, KILO

K I 0 0 A

Kenn- ziffer	Ist EUR	Schließliche		Voranschlag EUR	Nachtrags- voranschlag EUR	Gesamt- voranschlag EUR	Unterschied lfd.Soll - Gesamt-VA		AOB
		Zahlungsrückstände EUR					Günstiger EUR	Ungünstiger EUR	
020000	472,50	0,00		0	0	0	0,00		472,50
042000	0,00	0,00		0	0	0	0,00		0,00
043000	33.280,32	0,00		28.000	15.500	43.500	11.884,51		1.664,83
050000	9.272,47	0,00		15.000	0	15.000	9.206,35		3.478,82
400000	26.857,05	0,00		28.100	300	28.400	5.030,00		3.487,05
400200	22.700,04	0,00		33.900	0	33.900	11.199,96		0,00
403000	64,19	0,00		0	0	0	0,00		64,19
420000	532,47	0,00		300	0	300	0,00		232,47
430000	164.701,15	0,00		175.600	0	175.600	10.898,85		0,00
430100	14.530,69	0,00		14.000	0	14.000	0,00		530,69
430200	8.656,25	0,00		8.000	0	8.000	417,90		1.074,15
440000	114,28	0,00		300	0	300	185,72		0,00
454000	39.712,58	0,00		44.000	0	44.000	5.656,96		1.369,54
455000	510,66	0,00		1.500	0	1.500	989,34		0,00
456000	18.719,57	0,00		12.900	0	12.900	405,65		6.225,22
457000	6.670,63	0,00		11.600	0	11.600	4.929,37		0,00
458000	688,20	0,00		1.200	0	1.200	511,80		0,00
459000	677,71	0,00		800	0	800	226,72		104,43
459200	2.505,27	0,00		2.700	0	2.700	568,66		373,93
459300	64.596,54	0,00		76.400	0	76.400	11.803,46		0,00
610000	196,78	0,00		0	0	0	0,00		196,78
613000	15.232,48	0,00		4.500	4.400	8.900	0,00		6.332,48
614000	118.433,76	0,00		82.000	62.000	144.000	29.269,92		3.703,68
616000	1.188,38	0,00		2.000	0	2.000	811,62		0,00
618100	18.790,76	0,00		10.000	0	10.000	0,00		8.790,76
619000	13.837,16	0,00		5.500	0	5.500	0,00		8.337,16
620000	23.254,39	0,00		15.400	0	15.400	1.473,56		9.327,95
630000	79,43	0,00		300	0	300	220,57		0,00
640000	1.664,50	0,00		2.300	0	2.300	635,50		0,00
700000	0,00	0,00		1.000	0	1.000	1.000,00		0,00
701000	2.590,72	0,00		2.700	0	2.700	109,28		0,00
710000	2.591,96	0,00		2.600	0	2.600	65,92		57,88
711000	22.045,64	0,00		24.600	0	24.600	2.554,36		0,00
726000	146,00	0,00		100	0	100	0,00		46,00
728000	23.172,42	0,00		26.200	0	26.200	3.027,58		0,00
728100	106.330,56	0,00		90.000	0	90.000	6.025,76		22.356,32
728130	4.131,23	0,00		8.500	0	8.500	4.368,77		0,00
	768.948,74	0,00		732.000	82.200	814.200	123.478,09		78.226,83

D e c k u n g s k r e i s e

RJ 2016, BP 01-13, 09.03.2017

K I 0 0 A Deckungsklasse Kinderbetreuung - AOB: KIKI, KILO

K I 0 0 A

Teil- abschnitt	Bezeichnung	Anfängliche Zahlungsrückstände EUR	Laufendes Soll EUR	Gesamt Soll EUR
2400	Kindergärten	0,00	385.780,54	385.780,54
2491	Förderung privater Kindergärten.	0,00	146,00	146,00
2492	Kindergärten-Küche	0,00	250.934,65	250.934,65
2500	Schülerhorte	0,00	131.017,84	131.017,84
5191	Logopädischer Dienst	0,00	1.069,71	1.069,71
Gesamtsumme Deckungskreis KI00A		0,00	768.948,74	768.948,74

D e c k u n g s k r e i s e

RJ 2016, BP 01-13, 09.03.2017

K I 0 0 A Deckungsklasse Kinderbetreuung - AOB: KIKI, KILO

K I 0 0 A

Teil- abschnitt	Ist EUR	Schließliche		Voranschlag EUR	Nachtrags- voranschlag EUR	Gesamt- voranschlag EUR	Unterschied lfd.Soll - Gesamt-VA	
		Zahlungsrückstände EUR					Günstiger EUR	Ungünstiger EUR
2400	385.780,54	0,00		387.100	45.900	433.000	82.672,79	35.453,33
2491	146,00	0,00		100	0	100	0,00	46,00
2492	250.934,65	0,00		211.800	25.900	237.700	14.270,56	27.505,21
2500	131.017,84	0,00		129.700	10.400	140.100	24.304,45	15.222,29
5191	1.069,71	0,00		3.300	0	3.300	2.230,29	0,00
	768.948,74	0,00		732.000	82.200	814.200	123.478,09	78.226,83

Kenn- ziffer	Bezeichnung	Anfängliche	Laufendes Soll	Gesamt Soll
		Zahlungsrückstände EUR		
010000	Gebäude	0,00	0,00	0,00
020000	Maschinen und maschinelle Anlagen	0,00	0,00	0,00
042000	Amtsausstattung	0,00	81.794,07	81.794,07
050000	Sonderanlagen	0,00	16.942,85	16.942,85
070000	Aktivierungsfähige Rechte	31,08	1.298,08	1.329,16
400000	Geringwertige Wirtschaftsgüter des Anlagevermögens	0,00	76.441,76	76.441,76
400200	Geringwertige Lehrmittel	21,80	27.726,19	27.747,99
420000	Pflanzliche Rohstoffe	0,00	336,53	336,53
430000	Lebensmittel	0,00	0,00	0,00
451000	Brennstoffe	0,00	54,97	54,97
453000	Schmier- und Schleifmittel	0,00	0,00	0,00
454000	Reinigungsmittel	0,00	67.718,36	67.718,36
455000	Chemische und sonstige artverwandte Mittel	0,00	1.473,82	1.473,82
456000	Schreib-, Zeichen- und sonstige Büromittel	0,00	43.748,40	43.748,40
457000	Druckwerke	37,07	26.015,64	26.052,71
458000	Mittel zur ärztl. Betreuung und Gesundheitsvorsorge	0,00	986,96	986,96
459000	Sonstige Verbrauchsgüter	0,00	0,00	0,00
459100	Sonstige Verbrauchsgüter für laufenden Betrieb	0,00	19.342,28	19.342,28
459200	Sonstige Verbrauchsgüter für Gebäudebewirtschaftung	0,00	0,00	0,00
610000	Instandhaltung von Grund und Boden	0,00	126,41	126,41
613000	Instandhaltung von sonstigen Grundstückseinrichtungen	0,00	11.448,98	11.448,98
614000	Instandhaltung von Gebäuden	0,00	184.881,91	184.881,91
616000	Instandhaltung von Maschinen u. maschinellen Anlagen	0,00	2.267,69	2.267,69
618000	Instandhaltung von sonstigen Anlagen	0,00	0,00	0,00
618100	Instandhaltung der sonstigen Betriebsausstattung	0,00	76.903,20	76.903,20
619000	Instandhaltung von Sonderanlagen	0,00	3.963,40	3.963,40
620000	Personen- und Gütertransporte	0,00	18.502,56	18.502,56
640000	Rechtskosten	0,00	3.701,50	3.701,50
700000	Mietzinse	0,00	26.459,78	26.459,78
710000	Öffentliche Abgaben (Ausgaben), ohne Gebühren gemäß FAG	0,00	54.743,40	54.743,40
711000	Geb.f.d.Benützung v.Gemeindeeinr.u.-anlagen gem.FAG (Au.	0,00	84.413,24	84.413,24
728000	Entgelte für sonstige Leistungen	0,00	547.094,93	547.094,93
728100	Verpflegung Tagesbetreuung	0,00	232.000,88	232.000,88
729100	Werkgelder	0,00	48.700,00	48.700,00
729200	Kanzleihandgelder	0,00	7.833,46	7.833,46
751001	Lfd. TZ an Land (Unterrichtsfilmbeitrag)	0,00	22.822,44	22.822,44
	Summe Teilabschnitt KISCA			
	Ausgaben	89,95	1.689.743,69	1.689.833,64
	Zugleich Zuschuss			

Deckungskreise

RJ 2016, BP 01-13, 09.03.2017

K I S C A Deckungsklasse Pflichtschulen

K I S C A

Kenn- ziffer	Ist EUR	Schließliche		Voranschlag EUR	Nachtrags- voranschlag EUR	Gesamt- voranschlag EUR	Unterschied lfd.Soll - Gesamt-VA		AOB
		Zahlungsrückstände EUR					Günstiger EUR	Ungünstiger EUR	
010000	0,00	0,00		2.000	0	2.000	2.000,00	0,00	KISC
020000	0,00	0,00		3.000	0	3.000	3.000,00	0,00	KISC
042000	81.794,07	0,00		72.500	1.200	73.700	13.906,39	22.000,46	KISC
050000	16.942,85	0,00		0	7.300	7.300	0,00	9.642,85	KISC
070000	1.298,08	31,08		11.000	0	11.000	9.701,92	0,00	KISC
400000	76.441,76	0,00		45.500	600	46.100	2.020,72	32.362,48	KISC
400200	27.745,64	2,35		59.000	0	59.000	31.273,81	0,00	KISC
420000	336,53	0,00		1.000	0	1.000	663,47	0,00	KISC
430000	0,00	0,00		0	0	0	0,00	0,00	KISC
451000	54,97	0,00		100	0	100	100,00	54,97	KISC
453000	0,00	0,00		200	0	200	200,00	0,00	KISC
454000	67.718,36	0,00		60.200	0	60.200	3.068,89	10.587,25	KISC
455000	1.473,82	0,00		10.600	0	10.600	9.126,18	0,00	KISC
456000	43.748,40	0,00		49.500	0	49.500	5.751,60	0,00	KISC
457000	26.015,06	37,65		27.400	0	27.400	3.875,97	2.491,61	KISC
458000	986,96	0,00		1.600	0	1.600	613,04	0,00	KISC
459000	0,00	0,00		300	0	300	300,00	0,00	KISC
459100	19.342,28	0,00		12.800	0	12.800	244,63	6.786,91	KISC
459200	0,00	0,00		100	0	100	100,00	0,00	KISC
610000	126,41	0,00		0	0	0	0,00	126,41	KISC
613000	11.448,98	0,00		20.100	0	20.100	12.703,59	4.052,57	KISC
614000	184.881,91	0,00		165.200	5.300	170.500	200,00	14.581,91	KISC
616000	2.267,69	0,00		9.200	0	9.200	6.932,31	0,00	KISC
618000	0,00	0,00		100	0	100	100,00	0,00	KISC
618100	76.854,28	48,92		41.000	8.500	49.500	886,84	28.290,04	KISC
619000	3.963,40	0,00		6.100	0	6.100	2.136,60	0,00	KISC
620000	18.502,56	0,00		21.100	300	21.400	6.609,14	3.711,70	KISC
640000	3.701,50	0,00		5.500	0	5.500	1.798,50	0,00	KISC
700000	26.459,78	0,00		26.300	0	26.300	1.066,28	1.226,06	KISC
710000	54.743,40	0,00		57.800	0	57.800	3.056,60	0,00	KISC
711000	84.413,24	0,00		84.000	0	84.000	89,18	502,42	KISC
728000	547.094,93	0,00		639.500	0	639.500	92.405,07	0,00	KISC
728100	232.000,88	0,00		210.000	0	210.000	0,00	22.000,88	KISC
729100	48.700,00	0,00		56.900	0	56.900	8.200,00	0,00	KISC
729200	7.833,46	0,00		7.700	0	7.700	446,30	579,76	KISC
751001	22.822,44	0,00		26.300	0	26.300	3.477,56	0,00	KISC
	1.689.713,64	120,00		1.733.600	23.200	1.756.800	226.054,59	158.998,28	

D e c k u n g s k r e i s e

RJ 2016, BP 01-13, 09.03.2017

K I S C A Deckungsklasse Pflichtschulen

K I S C A

Teil- abschnitt	Bezeichnung	Anfängliche Zahlungsrückstände EUR	Laufendes Soll EUR	Gesamt Soll EUR
2110	Volksschulen	56,14	729.931,77	729.987,91
2111	Volksschulen - Schülerausspeisung.	0,00	130.989,40	130.989,40
2120	Neue Mittelschulen	33,81	539.016,78	539.050,59
2121	Neue Mittelschulen - Schülerausspeisung.	0,00	101.323,40	101.323,40
2122	Neue Mittelschule Lichtenegg - Kunstrassenplatz	0,00	3.793,50	3.793,50
2130	Sonderschulen.	0,00	138.243,39	138.243,39
2140	Polytechnische Schulen	0,00	46.445,45	46.445,45
Gesamtsumme Deckungskreis KISCA		89,95	1.689.743,69	1.689.833,64

D e c k u n g s k r e i s e

RJ 2016, BP 01-13, 09.03.2017

K I S C A Deckungsklasse Pflichtschulen

K I S C A

Teil- abschnitt	Ist EUR	Schließliche		Nachtrags- voranschlag EUR	Gesamt- voranschlag EUR	Unterschied lfd.Soll - Gesamt-VA	
		Zahlungsrückstände EUR	Voranschlag EUR			Günstiger EUR	Ungünstiger EUR
2110	729.867,91	120,00	782.300	6.900	789.200	107.328,17	48.059,94
2111	130.989,40	0,00	120.800	0	120.800	644,04	10.833,44
2120	539.050,59	0,00	559.200	7.800	567.000	90.083,62	62.100,40
2121	101.323,40	0,00	90.700	0	90.700	544,04	11.167,44
2122	3.793,50	0,00	4.400	0	4.400	606,50	0,00
2130	138.243,39	0,00	131.100	8.500	139.600	15.120,44	13.763,83
2140	46.445,45	0,00	45.100	0	45.100	11.727,78	13.073,23
	1.689.713,64	120,00	1.733.600	23.200	1.756.800	226.054,59	158.998,28

Deckungskreise

RJ 2016, BP 01-13, 09.03.2017

KISCB DKL Pflichtschulen - Schulerhaltungs- und Gastschulbeiträge

KISCB

Kenn- ziffer	Bezeichnung	Anfängliche Zahlungsrückstände EUR	Laufendes Soll EUR	Gesamt Soll EUR
720100	Unterschiedliche Bezeichnungen bei dieser Post in Verwendung	0,00	353.177,89	353.177,89
720300	Schulerhaltungs- und Gastschulbeiträge	0,00	6.821,12	6.821,12
	Summe Teilabschnitt KISCB			
	Ausgaben	0,00	359.999,01	359.999,01
	Zugleich Zuschuss			

D e c k u n g s k r e i s e

RJ 2016, BP 01-13, 09.03.2017

K I S C B DKL Pflichtschulen - Schulerhaltungs- und Gastschulbeiträge

K I S C B

Kenn- ziffer	Ist EUR	Schließliche		Voranschlag EUR	Nachtrags- voranschlag EUR	Gesamt- voranschlag EUR	Unterschied lfd.Soll - Gesamt-VA		AOB
		Zahlungsrückstände EUR					Günstiger EUR	Ungünstiger EUR	
720100	353.177,89	0,00		409.000	-51.900	357.100	3.922,11	0,00	KISC
720300	6.821,12	0,00		20.000	-13.100	6.900	78,88	0,00	KISC
	359.999,01	0,00		429.000	-65.000	364.000	4.000,99	0,00	

Deckungskreise

RJ 2016, BP 01-13, 09.03.2017

K I S C B DKL Pflichtschulen - Schulerhaltungs- und Gastschulbeiträge

K I S C B

Teil- abschnitt	Bezeichnung	Anfängliche Zahlungsrückstände EUR	Laufendes Soll EUR	Gesamt Soll EUR
2110	Volksschulen	0,00	71.544,18	71.544,18
2120	Neue Mittelschulen	0,00	156.797,90	156.797,90
2130	Sonderschulen	0,00	122.321,60	122.321,60
2140	Polytechnische Schulen	0,00	9.335,33	9.335,33
Gesamtsumme Deckungskreis KISCB		0,00	359.999,01	359.999,01

D e c k u n g s k r e i s e

RJ 2016, BP 01-13, 09.03.2017

K I S C B DKL Pflichtschulen - Schulerhaltungs- und Gastschulbeiträge

K I S C B

Teil- abschnitt	Ist EUR	Schließliche		Nachtrags- voranschlag EUR	Gesamt- voranschlag EUR	Unterschied lfd.Soll - Gesamt-VA	
		Zahlungsrückstände EUR	Voranschlag EUR			Günstiger EUR	Ungünstiger EUR
2110	71.544,18	0,00	80.000	-5.900	74.100	2.555,82	0,00
2120	156.797,90	0,00	174.000	-17.200	156.800	2,10	0,00
2130	122.321,60	0,00	160.000	-37.500	122.500	178,40	0,00
2140	9.335,33	0,00	15.000	-4.400	10.600	1.264,67	0,00
	359.999,01	0,00	429.000	-65.000	364.000	4.000,99	0,00

D e c k u n g s k r e i s e

RJ 2016, BP 01-13, 09.03.2017

K I S C C Mieten Holding Wels Immobilien GmbH & Co KG - KI

K I S C C

Kenn- ziffer	Bezeichnung	Anfängliche Zahlungsrückstände EUR	Laufendes Soll EUR	Gesamt Soll EUR
700100	Mieten Holding Wels Immobilien GmbH & Co KG.	0,00	503.254,39	503.254,39
	Summe Teilabschnitt KISCC	0,00	503.254,39	503.254,39
	Ausgaben Zugleich Zuschuss			

D e c k u n g s k r e i s e

RJ 2016, BP 01-13, 09.03.2017

K I S C C Mieten Holding Wels Immobilien GmbH & Co KG - KI

K I S C C

Kenn- ziffer	Ist EUR	Schließliche Zahlungsrückstände EUR	Voranschlag EUR	Nachtrags- voranschlag EUR	Gesamt- voranschlag EUR	Unterschied lfd.Soll - Gesamt-VA		AOB
						Günstiger EUR	Ungünstiger EUR	
700100	503.254,39	0,00	501.600	0	501.600	187,20	1.841,59	KISC
	503.254,39	0,00	501.600	0	501.600	187,20	1.841,59	

D e c k u n g s k r e i s e

RJ 2016, BP 01-13, 09.03.2017

K I S C C Mieten Holding Wels Immobilien GmbH & Co KG - KI

K I S C C

Teil- abschnitt	Bezeichnung	Anfängliche Zahlungsrückstände EUR	Laufendes Soll EUR	Gesamt Soll EUR
2110	Volksschulen	0,00	263.401,56	263.401,56
2120	Neue Mittelschulen	0,00	229.841,59	229.841,59
2130	Sonderschulen.	0,00	10.011,24	10.011,24
Gesamtsumme Deckungskreis KISCC		0,00	503.254,39	503.254,39

D e c k u n g s k r e i s e

RJ 2016, BP 01-13, 09.03.2017

K I S C C Mieten Holding Wels Immobilien GmbH & Co KG - KI

K I S C C

Teil- abschnitt	Ist EUR	Schließliche Zahlungsrückstände		Voranschlag EUR	Nachtrags- voranschlag EUR	Gesamt- voranschlag EUR	Unterschied lfd.Soll - Gesamt-VA	
		EUR	EUR				Günstiger EUR	Ungünstiger EUR
2110	263.401,56	0,00		263.500	0	263.500	98,44	0,00
2120	229.841,59	0,00		228.000	0	228.000	0,00	1.841,59
2130	10.011,24	0,00		10.100	0	10.100	88,76	0,00
	503.254,39	0,00		501.600	0	501.600	187,20	1.841,59

D e c k u n g s k r e i s e

RJ 2016, BP 01-13, 09.03.2017

K I S P A Welser Sportvereine; Sanierungs- und Erneuerungsmaßnahmen

K I S P A

Kenn- ziffer	Bezeichnung	Anfängliche	Laufendes Soll	Gesamt Soll
		Zahlungsrückstände EUR		
010100	Sportzentrum Rosenau	0,00	21.555,35	21.555,35
043100	Unterschiedliche Bezeichnungen bei dieser Post in Verwendung	0,00	2.646,16	2.646,16
050200	Sportanlage Mauth - Kunst- und Naturrasenplatz	0,00	66.001,46	66.001,46
614000	Instandhaltung von Gebäuden.	0,00	0,00	0,00
777100	Kapitaltransferz. an priv. Organis. ohne Erwerbszweck.	0,00	0,00	0,00
	Summe Teilabschnitt KISPA			
	Ausgaben	0,00	90.202,97	90.202,97
	Zugleich Zuschuss			

D e c k u n g s k r e i s e

RJ 2016, BP 01-13, 09.03.2017

K I S P A Welser Sportvereine; Sanierungs- und Erneuerungsmaßnahmen

K I S P A

Kenn- ziffer	Ist EUR	Schließliche		Voranschlag EUR	Nachtrags- voranschlag EUR	Gesamt- voranschlag EUR	Unterschied lfd.Soll - Gesamt-VA		AOB
		Zahlungsrückstände EUR					Günstiger EUR	Ungünstiger EUR	
010100	21.555,35	0,00		0	43.500	43.500	21.944,65	0,00	KISP
043100	2.646,16	0,00		0	2.800	2.800	153,84	0,00	KISP
050200	66.001,46	0,00		0	120.500	120.500	54.498,54	0,00	KISP
614000	0,00	0,00		0	15.900	15.900	15.900,00	0,00	KISP
777100	0,00	0,00		0	0	0	0,00	0,00	KISP
	90.202,97	0,00		0	182.700	182.700	92.497,03	0,00	

Deckungskreise

RJ 2016, BP 01-13, 09.03.2017

K I S P A Welser Sportvereine; Sanierungs- und Erneuerungsmaßnahmen

K I S P A

Teil- abschnitt	Bezeichnung	Anfängliche Zahlungsrückstände EUR	Laufendes Soll EUR	Gesamt Soll EUR
2620	Sportplätze.	0,00	66.001,46	66.001,46
2650	Tennisplätze und -hallen	0,00	24.201,51	24.201,51
2692	Förderung von Einrichtungen.	0,00	0,00	0,00
Gesamtsumme Deckungskreis KISPA		0,00	90.202,97	90.202,97

D e c k u n g s k r e i s e

RJ 2016, BP 01-13, 09.03.2017

K I S P A Welser Sportvereine; Sanierungs- und Erneuerungsmaßnahmen

K I S P A

Teil- abschnitt	Ist EUR	Schließliche	Voranschlag EUR	Nachtrags-	Gesamt-	Unterschied lfd.Soll - Gesamt-VA	
		Zahlungsrückstände EUR		voranschlag EUR		Günstiger EUR	Ungünstiger EUR
2620	66.001,46	0,00	0	120.500	120.500	54.498,54	0,00
2650	24.201,51	0,00	0	62.200	62.200	37.998,49	0,00
2692	0,00	0,00	0	0	0	0,00	0,00
	90.202,97	0,00	0	182.700	182.700	92.497,03	0,00

Deckungskreise

RJ 2016, BP 01-13, 09.03.2017

K I S P B Sportanlage Mauth

K I S P B

Kenn- ziffer	Bezeichnung	Anfängliche	Laufendes Soll	Gesamt Soll
		Zahlungsrückstände EUR	EUR	EUR
043000	Betriebsausstattung.	0,00	8.916,73	8.916,73
050000	Sonderanlagen.	0,00	0,00	0,00
070000	Aktivierungsfähige Rechte.	0,00	101,75	101,75
400000	Geringwertige Wirtschaftsgüter des Anlagevermögens	0,00	3.608,35	3.608,35
420000	Pflanzliche Rohstoffe.	0,00	119,62	119,62
454000	Reinigungsmittel	0,00	97,19	97,19
455000	Chemische und sonstige artverwandte Mittel	0,00	1.757,86	1.757,86
456000	Schreib-, Zeichen- und sonstige Büromittel	0,00	471,75	471,75
458000	Mittel zur ärztl. Betreuung und Gesundheitsvorsorge.	0,00	0,00	0,00
459000	Sonstige Verbrauchsgüter	0,00	1.373,12	1.373,12
613000	Instandhaltung von sonstigen Grundstückseinrichtungen.	0,00	5.334,48	5.334,48
614000	Instandhaltung von Gebäuden.	0,00	15.013,18	15.013,18
616000	Instandhaltung von Maschinen u. maschinellen Anlagen	0,00	0,00	0,00
618000	Instandhaltung von sonstigen Anlagen	0,00	5.473,12	5.473,12
619000	Instandhaltung von Sonderanlagen	0,00	5.458,00	5.458,00
700000	Mietzinse.	0,00	21.231,60	21.231,60
710000	Öffentliche Abgaben (Ausgaben), ohne Gebühren gemäß FAG.	0,00	796,49	796,49
711000	Geb.f.d.Benützung v.Gemeindeeinr.u.-anlagen gem.FAG (Au.	0,00	3.678,02	3.678,02
728000	Entgelte für sonstige Leistungen	0,00	747,92	747,92
	Summe Teilabschnitt KISPB		74.179,18	74.179,18
	Ausgaben	0,00		
	Zugleich Zuschuss			

Deckungskreise

RJ 2016, BP 01-13, 09.03.2017

K I S P B Sportanlage Mauth

K I S P B

Kenn- ziffer	Ist EUR	Schließliche		Voranschlag EUR	Nachtrags- voranschlag EUR	Gesamt- voranschlag EUR	Unterschied lfd.Soll - Gesamt-VA		AOB
		Zahlungsrückstände EUR					Günstiger EUR	Ungünstiger EUR	
043000	8.916,73	0,00		0	0	0	0,00		8.916,73 KISP
050000	0,00	0,00		0	0	0	0,00		0,00 KISP
070000	101,75	0,00		0	0	0	0,00		101,75 KISP
400000	3.608,35	0,00		2.000	300	2.300	0,00		1.308,35 KISP
420000	119,62	0,00		200	0	200	80,38		0,00 KISP
454000	97,19	0,00		1.100	0	1.100	1.002,81		0,00 KISP
455000	1.757,86	0,00		4.500	0	4.500	2.742,14		0,00 KISP
456000	471,75	0,00		200	0	200	0,00		271,75 KISP
458000	0,00	0,00		100	0	100	100,00		0,00 KISP
459000	1.373,12	0,00		800	0	800	0,00		573,12 KISP
613000	5.334,48	0,00		1.000	5.900	6.900	1.565,52		0,00 KISP
614000	15.013,18	0,00		10.000	6.900	16.900	1.886,82		0,00 KISP
616000	0,00	0,00		1.000	0	1.000	1.000,00		0,00 KISP
618000	5.473,12	0,00		3.000	0	3.000	0,00		2.473,12 KISP
619000	5.458,00	0,00		16.200	8.000	24.200	18.742,00		0,00 KISP
700000	21.231,60	0,00		22.000	0	22.000	768,40		0,00 KISP
710000	796,49	0,00		0	0	0	0,00		796,49 KISP
711000	3.678,02	0,00		6.700	0	6.700	3.021,98		0,00 KISP
728000	747,92	0,00		100	0	100	0,00		647,92 KISP
	74.179,18	0,00		68.900	21.100	90.000	30.910,05		15.089,23

D e c k u n g s k r e i s e

RJ 2016, BP 01-13, 09.03.2017

K I S P B Sportanlage Mauth

K I S P B

Teil- abschnitt	Bezeichnung	Anfängliche Zahlungsrückstände EUR	Laufendes Soll EUR	Gesamt Soll EUR
2620	Sportplätze.	0,00	74.179,18	74.179,18
	Gesamtsumme Deckungskreis KISPB	0,00	74.179,18	74.179,18

D e c k u n g s k r e i s e

RJ 2016, BP 01-13, 09.03.2017

K I S P B Sportanlage Mauth

K I S P B

Teil- abschnitt	Ist EUR	Schließliche Zahlungsrückstände EUR	Voranschlag EUR	Nachtrags- voranschlag EUR	Gesamt- voranschlag EUR	Unterschied lfd.Soll - Gesamt-VA	
						Günstiger EUR	Ungünstiger EUR
2620	74.179,18	0,00	68.900	21.100	90.000	30.910,05	15.089,23
	74.179,18	0,00	68.900	21.100	90.000	30.910,05	15.089,23

Kenn- ziffer	Bezeichnung	Anfängliche	Laufendes Soll	Gesamt Soll
		Zahlungsrückstände EUR	EUR	EUR
400000	Geringwertige Wirtschaftsgüter des Anlagevermögens	0,00	5.375,09	5.375,09
454000	Reinigungsmittel	0,00	0,00	0,00
455000	Chemische und sonstige artverwandte Mittel	0,00	5.305,68	5.305,68
456000	Schreib-, Zeichen- und sonstige Büromittel	0,00	352,98	352,98
459000	Sonstige Verbrauchsgüter	0,00	2.106,11	2.106,11
610000	Instandhaltung von Grund und Boden	0,00	103,98	103,98
614000	Instandhaltung von Gebäuden.	0,00	1.434,66	1.434,66
618000	Instandhaltung von sonstigen Anlagen	0,00	179,29	179,29
619000	Instandhaltung von Sonderanlagen	0,00	888,57	888,57
710000	Öffentliche Abgaben (Ausgaben), ohne Gebühren gemäß FAG. . .	0,00	8.568,72	8.568,72
711000	Geb.f.d.Benützung v.Gemeindeeinr.u.-anlagen gem.FAG (Au. . .	0,00	4.097,22	4.097,22
728000	Entgelte für sonstige Leistungen	0,00	1.817,17	1.817,17
	Summe Teilabschnitt KISPC			
	Ausgaben	0,00	30.229,47	30.229,47
	Zugleich Zuschuss			

Deckungskreise

RJ 2016, BP 01-13, 09.03.2017

K I S P C Sportanlage Wimpassing

K I S P C

Kenn- ziffer	Ist EUR	Schließliche		Voranschlag EUR	Nachtrags- voranschlag EUR	Gesamt- voranschlag EUR	Unterschied lfd.Soll - Gesamt-VA		AOB
		Zahlungsrückstände EUR					Günstiger EUR	Ungünstiger EUR	
400000	5.375,09	0,00		0	3.100	3.100	0,00	2.275,09	KISP
454000	0,00	0,00		0	0	0	0,00	0,00	KISP
455000	5.305,68	0,00		5.000	-4.000	1.000	0,00	4.305,68	KISP
456000	352,98	0,00		0	400	400	47,02	0,00	KISP
459000	2.106,11	0,00		0	500	500	0,00	1.606,11	KISP
610000	103,98	0,00		0	0	0	0,00	103,98	KISP
614000	1.434,66	0,00		5.000	0	5.000	3.565,34	0,00	KISP
618000	179,29	0,00		0	0	0	0,00	179,29	KISP
619000	888,57	0,00		20.000	-6.000	14.000	13.111,43	0,00	KISP
710000	8.568,72	0,00		9.000	0	9.000	431,28	0,00	KISP
711000	4.097,22	0,00		0	6.000	6.000	1.902,78	0,00	KISP
728000	1.817,17	0,00		0	0	0	0,00	1.817,17	KISP
	30.229,47	0,00		39.000	0	39.000	19.057,85	10.287,32	

Deckungskreise

RJ 2016, BP 01-13, 09.03.2017

KISPC Sportanlage Wimpassing

KISPC

Teil- abschnitt	Bezeichnung	Anfängliche Zahlungsrückstände EUR	Laufendes Soll EUR	Gesamt Soll EUR
2622	Sportzentrum Wimpassing.	0,00	30.229,47	30.229,47
	Gesamtsumme Deckungskreis KISPC	0,00	30.229,47	30.229,47

D e c k u n g s k r e i s e

RJ 2016, BP 01-13, 09.03.2017

K I S P C Sportanlage Wimpassing

K I S P C

Teil- abschnitt	Ist EUR	Schließliche		Nachtrags- voranschlag EUR	Gesamt- voranschlag EUR	Unterschied lfd.Soll - Gesamt-VA	
		Zahlungsrückstände EUR	Voranschlag EUR			Günstiger EUR	Ungünstiger EUR
2622	30.229,47	0,00	39.000	0	39.000	19.057,85	10.287,32
	30.229,47	0,00	39.000	0	39.000	19.057,85	10.287,32

D e c k u n g s k r e i s e

RJ 2016, BP 01-13, 09.03.2017

K I S P D Turn- und Sporthallen

K I S P D

Kenn- ziffer	Bezeichnung	Anfängliche	Laufendes Soll	Gesamt Soll
		Zahlungsrückstände EUR	EUR	EUR
400000	Geringwertige Wirtschaftsgüter des Anlagevermögens	0,00	472,68	472,68
454000	Reinigungsmittel	0,00	1.150,64	1.150,64
458000	Mittel zur ärztl. Betreuung und Gesundheitsvorsorge.	0,00	0,00	0,00
459000	Sonstige Verbrauchsgüter	0,00	8,75	8,75
614000	Instandhaltung von Gebäuden.	0,00	3.569,20	3.569,20
618000	Instandhaltung von sonstigen Anlagen	0,00	626,62	626,62
711000	Geb.f.d.Benützung v.Gemeindeeinr.u.-anlagen gem.FAG (Au.	0,00	1.817,70	1.817,70
728000	Entgelte für sonstige Leistungen	0,00	1.459,85	1.459,85
	Summe Teilabschnitt KISPD			
	Ausgaben	0,00	9.105,44	9.105,44
	Zugleich Zuschuss			

Deckungskreise

RJ 2016, BP 01-13, 09.03.2017

K I S P D Turn- und Sporthallen

K I S P D

Kenn- ziffer	Ist EUR	Schließliche		Voranschlag EUR	Nachtrags- voranschlag EUR	Gesamt- voranschlag EUR	Unterschied lfd.Soll - Gesamt-VA		AOB
		Zahlungsrückstände EUR					Günstiger EUR	Ungünstiger EUR	
400000	472,68	0,00		1.000	0	1.000	527,32	0,00	KISP
454000	1.150,64	0,00		1.500	0	1.500	349,36	0,00	KISP
458000	0,00	0,00		100	0	100	100,00	0,00	KISP
459000	8,75	0,00		200	0	200	191,25	0,00	KISP
614000	3.569,20	0,00		4.000	5.200	9.200	5.630,80	0,00	KISP
618000	626,62	0,00		600	0	600	0,00	26,62	KISP
711000	1.817,70	0,00		1.900	0	1.900	82,30	0,00	KISP
728000	1.459,85	0,00		1.600	0	1.600	140,15	0,00	KISP
	9.105,44	0,00		10.900	5.200	16.100	7.021,18	26,62	

D e c k u n g s k r e i s e

RJ 2016, BP 01-13, 09.03.2017

K I S P D Turn- und Sporthallen

K I S P D

Teil- abschnitt	Bezeichnung	Anfängliche Zahlungsrückstände EUR	Laufendes Soll EUR	Gesamt Soll EUR
2630	Turn- und Sporthallen.	0,00	9.105,44	9.105,44
	Gesamtsumme Deckungskreis KISPD	0,00	9.105,44	9.105,44

D e c k u n g s k r e i s e

RJ 2016, BP 01-13, 09.03.2017

K I S P D Turn- und Sporthallen

K I S P D

Teil- abschnitt	Ist EUR	Schließliche Zahlungsrückstände EUR	Voranschlag EUR	Nachtrags- voranschlag EUR	Gesamt- voranschlag EUR	Unterschied lfd.Soll - Gesamt-VA	
						Günstiger EUR	Ungünstiger EUR
2630	9.105,44	0,00	10.900	5.200	16.100	7.021,18	26,62
	9.105,44	0,00	10.900	5.200	16.100	7.021,18	26,62

D e c k u n g s k r e i s e

RJ 2016, BP 01-13, 09.03.2017

M D B G F Betriebliche Gesundheitsförderung

M D B G F

Kenn- ziffer	Bezeichnung	Anfängliche Zahlungsrückstände EUR	Laufendes Soll EUR	Gesamt Soll EUR
728000	Entgelte für sonstige Leistungen	0,00	6.489,30	6.489,30
	Summe Teilabschnitt MDBGF Ausgaben Zugleich Zuschuss	0,00	6.489,30	6.489,30

D e c k u n g s k r e i s e

RJ 2016, BP 01-13, 09.03.2017

M D B G F Betriebliche Gesundheitsförderung

M D B G F

Kenn- ziffer	Ist EUR	Schließliche Zahlungsrückstände EUR	Voranschlag EUR	Nachtrags- voranschlag EUR	Gesamt- voranschlag EUR	Unterschied lfd.Soll - Gesamt-VA		AOB
						Günstiger EUR	Ungünstiger EUR	
728000	6.489,30	0,00	22.500	13.100	35.600	29.110,70	0,00	MDBG
	6.489,30	0,00	22.500	13.100	35.600	29.110,70	0,00	

D e c k u n g s k r e i s e

RJ 2016, BP 01-13, 09.03.2017

M D B G F Betriebliche GesundheitsFörderung

M D B G F

Teil- abschnitt	Bezeichnung	Anfängliche Zahlungsrückstände EUR	Laufendes Soll EUR	Gesamt Soll EUR
0993	Betriebliche GesundheitsFörderung	0,00	6.489,30	6.489,30
	Gesamtsumme Deckungskreis MDBGF	0,00	6.489,30	6.489,30

D e c k u n g s k r e i s e

RJ 2016, BP 01-13, 09.03.2017

M D B G F Betriebliche Gesundheitsförderung

M D B G F

Teil- abschnitt	Ist EUR	Schließliche Zahlungsrückstände EUR	Voranschlag EUR	Nachtrags- voranschlag EUR	Gesamt- voranschlag EUR	Unterschied lfd.Soll - Gesamt-VA	
						Günstiger EUR	Ungünstiger EUR
0993	6.489,30	0,00	22.500	13.100	35.600	29.110,70	0,00
	6.489,30	0,00	22.500	13.100	35.600	29.110,70	0,00

D e c k u n g s k r e i s e

RJ 2016, BP 01-13, 09.03.2017

M E D I E Medien Kultur Haus; Einbau von Kinosälen sowie Sanierung

M E D I E

Kenn- ziffer	Bezeichnung	Anfängliche Zahlungsrückstände EUR	Laufendes Soll EUR	Gesamt Soll EUR
010100	Medien Kultur Haus - Einbau von Kinosälen.	0,00	0,00	0,00
614100	Medien Kultur Haus - Sanierungsmaßnahmen	0,00	0,00	0,00
	Summe Teilabschnitt MEDIE	0,00	0,00	0,00
	Ausgaben Zugleich Zuschuss			

D e c k u n g s k r e i s e

RJ 2016, BP 01-13, 09.03.2017

M E D I E Medien Kultur Haus; Einbau von Kinosälen sowie Sanierung

M E D I E

Kenn- ziffer	Ist EUR	Schließliche		Voranschlag EUR	Nachtrags- voranschlag EUR	Gesamt- voranschlag EUR	Unterschied lfd.Soll - Gesamt-VA		AOB
		Zahlungsrückstände EUR					Günstiger EUR	Ungünstiger EUR	
010100	0,00	0,00		0	0	0	0,00	0,00	BDHB
614100	0,00	0,00		0	0	0	0,00	0,00	BDHB
	0,00	0,00		0	0	0	0,00	0,00	

D e c k u n g s k r e i s e

RJ 2016, BP 01-13, 09.03.2017

M E D I E Medien Kultur Haus; Einbau von Kinosälen sowie Sanierung

M E D I E

Teil- abschnitt	Bezeichnung	Anfängliche Zahlungsrückstände EUR	Laufendes Soll EUR	Gesamt Soll EUR
3801	Medien Kultur Haus	0,00	0,00	0,00
	Gesamtsumme Deckungskreis MEDIE	0,00	0,00	0,00

D e c k u n g s k r e i s e

RJ 2016, BP 01-13, 09.03.2017

M E D I E Medien Kultur Haus; Einbau von Kinosälen sowie Sanierung

M E D I E

Teil- abschnitt	Ist EUR	Schließliche		Voranschlag EUR	Nachtrags- voranschlag EUR	Gesamt- voranschlag EUR	Unterschied lfd.Soll - Gesamt-VA	
		Zahlungsrückstände EUR					Günstiger EUR	Ungünstiger EUR
3801	0,00	0,00		0	0	0	0,00	0,00
	0,00	0,00		0	0	0	0,00	0,00

D e c k u n g s k r e i s e

RJ 2016, BP 01-13, 09.03.2017

O Ö R O G Kanal- bzw. Wasserleitungsanschlußbeiträge gem. O.ö.ROG

O Ö R O G

Kenn- ziffer	Bezeichnung	Anfängliche Zahlungsrückstände EUR	Laufendes Soll EUR	Gesamt Soll EUR
729100	Kanal-Aufschlie.beitr.O.ö.ROG-Weiterleitung an EWWAG. . . .	0,00	35.493,95	35.493,95
729200	Wasserleitungs-Aufschlie.beit.O.ö.ROG-Weiterl.an EWWAG. . .	0,00	22.802,96	22.802,96
	Summe Teilabschnitt OÖROG			
	Ausgaben	0,00	58.296,91	58.296,91
	Zugleich Zuschuss			

D e c k u n g s k r e i s e

RJ 2016, BP 01-13, 09.03.2017

O Ö R O G Kanal- bzw. Wasserleitungsanschlußbeiträge gem. O.ö.ROG

O Ö R O G

Kenn- ziffer	Ist EUR	Schließliche Zahlungsrückstände EUR	Voranschlag EUR	Nachtrags- voranschlag EUR	Gesamt- voranschlag EUR	Unterschied lfd.Soll - Gesamt-VA		AOB
						Günstiger EUR	Ungünstiger EUR	
729100	35.493,95	0,00	35.000	15.000	50.000	14.506,05	0,00	FDSV
729200	22.802,96	0,00	15.000	10.000	25.000	2.197,04	0,00	FDSV
	58.296,91	0,00	50.000	25.000	75.000	16.703,09	0,00	

D e c k u n g s k r e i s e

RJ 2016, BP 01-13, 09.03.2017

O Ö R O G Kanal- bzw. Wasserleitungsanschlußbeiträge gem. O.ö.ROG

O Ö R O G

Teil- abschnitt	Bezeichnung	Anfängliche Zahlungsrückstände EUR	Laufendes Soll EUR	Gesamt Soll EUR
6120	Gemeindestraßen.	0,00	58.296,91	58.296,91
	Gesamtsumme Deckungskreis OÖROG	0,00	58.296,91	58.296,91

D e c k u n g s k r e i s e

RJ 2016, BP 01-13, 09.03.2017

O Ö R O G Kanal- bzw. Wasserleitungsanschlußbeiträge gem. O.ö.ROG

O Ö R O G

Teil- abschnitt	Ist EUR	Schließliche	Voranschlag EUR	Nachtrags-	Gesamt-	Unterschied lfd.Soll - Gesamt-VA	
		Zahlungsrückstände EUR		voranschlag EUR		Günstiger EUR	Ungünstiger EUR
6120	58.296,91	0,00	50.000	25.000	75.000	16.703,09	0,00
	58.296,91	0,00	50.000	25.000	75.000	16.703,09	0,00

Kenn- ziffer	Bezeichnung	Anfängliche	Laufendes Soll	Gesamt Soll
		Zahlungsrückstände EUR		
020000	Maschinen und maschinelle Anlagen.	0,00	0,00	0,00
043000	Betriebsausstattung.	0,00	0,00	0,00
043100	Großraumabfallbehälter	0,00	22.904,63	22.904,63
400000	Geringwertige Wirtschaftsgüter des Anlagevermögens	0,00	10.820,86	10.820,86
400200	Abfallbehälter	0,00	16.438,99	16.438,99
403000	Handelswaren	0,00	5.174,15	5.174,15
403200	Abfallsäcke.	0,00	17.405,10	17.405,10
409000	Geringwertige Ersatzteile.	0,00	0,00	0,00
428000	Fertig bezogene Teile.	0,00	0,00	0,00
430000	Lebensmittel	0,00	6,30	6,30
451000	Brennstoffe.	0,00	0,00	0,00
455000	Chemische und sonstige artverwandte Mittel	0,00	861,42	861,42
456000	Schreib-, Zeichen- und sonstige Büromittel	0,00	930,88	930,88
457000	Druckwerke	0,00	1.244,78	1.244,78
458000	Mittel zur ärztl. Betreuung und Gesundheitsvorsorge.	0,00	224,68	224,68
459000	Sonstige Verbrauchsgüter	0,00	16.765,33	16.765,33
613000	Instandhaltung von sonstigen Grundstückseinrichtungen.	0,00	912,99	912,99
614000	Instandhaltung von Gebäuden.	0,00	22,81	22,81
616000	Instandhaltung von Maschinen u. maschinellen Anlagen	0,00	0,00	0,00
618100	Instandhaltung der sonstigen Betriebsausstattung	0,00	3.911,03	3.911,03
640000	Rechtskosten	0,00	25,00	25,00
700000	Mietzinse.	0,00	8.920,34	8.920,34
710000	Öffentliche Abgaben (Ausgaben), ohne Gebühren gemäß FAG.	0,00	1.882,56	1.882,56
711000	Geb.f.d.Benützung v.Gemeindeeinr.u.-anlagen gem.FAG (Au.	0,00	162,15	162,15
726000	Mitgliedsbeiträge an Institutionen	0,00	16.159,52	16.159,52
728000	Entgelte für sonstige Leistungen	0,00	2.433.252,26	2.433.252,26
728200	Unterschiedliche Bezeichnungen bei dieser Post in Verwendung	0,00	477.201,50	477.201,50
728300	Altpapierentsorgung.	0,00	244.691,62	244.691,62
	Summe Teilabschnitt SBAWA			
	Ausgaben	0,00	3.279.918,90	3.279.918,90
	Zugleich Zuschuss			

Deckungskreise

RJ 2016, BP 01-13, 09.03.2017

S B A W A Deckungsklasse Kommunale Dienste - Abfallbereich

S B A W A

Kenn- ziffer	Ist EUR	Schließliche		Voranschlag EUR	Nachtrags- voranschlag EUR	Gesamt- voranschlag EUR	Unterschied lfd.Soll - Gesamt-VA		AOB
		Zahlungsrückstände EUR					Günstiger EUR	Ungünstiger EUR	
020000	0,00	0,00		1.000	0	1.000	1.000,00	0,00	SBAW
043000	0,00	0,00		10.500	0	10.500	10.500,00	0,00	SBAW
043100	22.904,63	0,00		12.000	8.100	20.100	0,00	2.804,63	SBAW
400000	10.820,86	0,00		21.000	800	21.800	11.967,31	988,17	SBAW
400200	16.438,99	0,00		27.000	0	27.000	10.561,01	0,00	SBAW
403000	5.174,15	0,00		2.000	0	2.000	0,00	3.174,15	SBAW
403200	17.405,10	0,00		13.000	0	13.000	0,00	4.405,10	SBAW
409000	0,00	0,00		900	0	900	900,00	0,00	SBAW
428000	0,00	0,00		1.000	0	1.000	1.000,00	0,00	SBAW
430000	6,30	0,00		100	0	100	93,70	0,00	SBAW
451000	0,00	0,00		100	0	100	100,00	0,00	SBAW
455000	861,42	0,00		8.500	0	8.500	7.638,58	0,00	SBAW
456000	930,88	0,00		1.700	0	1.700	769,12	0,00	SBAW
457000	1.244,78	0,00		1.700	0	1.700	455,22	0,00	SBAW
458000	224,68	0,00		700	0	700	475,32	0,00	SBAW
459000	16.765,33	0,00		20.500	0	20.500	3.734,67	0,00	SBAW
613000	912,99	0,00		4.100	0	4.100	3.187,01	0,00	SBAW
614000	22,81	0,00		5.800	0	5.800	5.777,19	0,00	SBAW
616000	0,00	0,00		100	0	100	100,00	0,00	SBAW
618100	3.911,03	0,00		9.000	0	9.000	5.088,97	0,00	SBAW
640000	25,00	0,00		0	0	0	0,00	25,00	SBAW
700000	8.920,34	0,00		8.100	0	8.100	0,00	820,34	SBAW
710000	1.882,56	0,00		2.500	0	2.500	617,44	0,00	SBAW
711000	162,15	0,00		400	0	400	237,85	0,00	SBAW
726000	16.159,52	0,00		13.000	0	13.000	0,00	3.159,52	SBAW
728000	2.433.252,26	0,00		2.486.900	15.000	2.501.900	86.625,08	17.977,34	SBAW
728200	477.201,50	0,00		453.000	0	453.000	1.829,87	26.031,37	SBAW
728300	244.691,62	0,00		250.000	0	250.000	5.308,38	0,00	SBAW
	3.279.918,90	0,00		3.354.600	23.900	3.378.500	157.966,72	59.385,62	

D e c k u n g s k r e i s e

RJ 2016, BP 01-13, 09.03.2017

S B A W A Deckungsklasse Kommunale Dienste - Abfallbereich

S B A W A

Teil- abschnitt	Bezeichnung	Anfängliche Zahlungsrückstände EUR	Laufendes Soll EUR	Gesamt Soll EUR
8521	Betriebe der Müllbeseitigung - Abfallabfuhr	0,00	2.582.302,26	2.582.302,26
8522	Betriebe der Müllbeseitigung - Abfallbehandlungsanlage . . .	0,00	104.534,90	104.534,90
8523	Betriebe der Müllbeseitigung - Abfallwirtschaft	0,00	593.081,74	593.081,74
Gesamtsumme Deckungskreis SBAWA		0,00	3.279.918,90	3.279.918,90

D e c k u n g s k r e i s e

RJ 2016, BP 01-13, 09.03.2017

S B A W A Deckungsklasse Kommunale Dienste - Abfallbereich

S B A W A

Teil- abschnitt	Ist EUR	Schließliche		Nachtrags- voranschlag EUR	Gesamt- voranschlag EUR	Unterschied lfd.Soll - Gesamt-VA	
		Zahlungsrückstände EUR	Voranschlag EUR			Günstiger EUR	Ungünstiger EUR
8521	2.582.302,26	0,00	2.695.700	23.100	2.718.800	144.552,81	8.055,07
8522	104.534,90	0,00	105.400	0	105.400	865,10	0,00
8523	593.081,74	0,00	553.500	800	554.300	12.548,81	51.330,55
	3.279.918,90	0,00	3.354.600	23.900	3.378.500	157.966,72	59.385,62

Kenn- ziffer	Bezeichnung	Anfängliche	Laufendes Soll	Gesamt Soll
		Zahlungsrückstände EUR	EUR	EUR
043000	Betriebsausstattung	0,00	32.345,16	32.345,16
050000	Sonderanlagen	0,00	1.034,98	1.034,98
400000	Geringwertige Wirtschaftsgüter des Anlagevermögens	0,00	4.500,71	4.500,71
403000	Handelswaren	0,00	322,92	322,92
430000	Lebensmittel	0,00	424,36	424,36
453000	Schmier- und Schleifmittel	0,00	0,00	0,00
455000	Chemische und sonstige artverwandte Mittel	0,00	23.338,89	23.338,89
456000	Schreib-, Zeichen- und sonstige Büromittel	0,00	2.625,02	2.625,02
457000	Druckwerke	0,00	17,87	17,87
458000	Mittel zur ärztl. Betreuung und Gesundheitsvorsorge	0,00	416,56	416,56
459000	Sonstige Verbrauchsgüter	0,00	10.052,18	10.052,18
610000	Instandhaltung von Grund und Boden	0,00	4.098,68	4.098,68
613000	Instandhaltung von sonstigen Grundstückseinrichtungen	0,00	15,01	15,01
614000	Instandhaltung von Gebäuden	0,00	102.299,75	102.299,75
616000	Instandhaltung von Maschinen u. maschinellen Anlagen	0,00	10.942,60	10.942,60
618100	Instandhaltung der sonstigen Betriebsausstattung	0,00	10.172,96	10.172,96
619000	Instandhaltung von Sonderanlagen	0,00	2.764,25	2.764,25
640000	Rechtskosten	0,00	0,00	0,00
657000	Geldverkehrsspesen	0,00	0,00	0,00
700000	Mietzinse	0,00	58.500,12	58.500,12
700100	Unterschiedliche Bezeichnungen bei dieser Post in Verwendung	0,00	2.531,20	2.531,20
710000	Öffentliche Abgaben (Ausgaben), ohne Gebühren gemäß FAG	0,00	2.838,81	2.838,81
711000	Geb.f.d.Benützung v.Gemeindeeinr.u.-anlagen gem.FAG (Au.	0,00	4.935,95	4.935,95
728000	Entgelte für sonstige Leistungen	0,00	119.303,67	119.303,67
	Summe Teilabschnitt SBBÄA			
	Ausgaben	0,00	393.481,65	393.481,65
	Zugleich Zuschuss			

Deckungskreise

RJ 2016, BP 01-13, 09.03.2017

S B B Ä A Deckungsklasse Freizeitbetriebe

S B B Ä A

Kenn- ziffer	Ist EUR	Schließliche		Voranschlag EUR	Nachtrags- voranschlag EUR	Gesamt- voranschlag EUR	Unterschied lfd.Soll - Gesamt-VA		AOB
		Zahlungsrückstände EUR					Günstiger EUR	Ungünstiger EUR	
043000	32.345,16	0,00		3.000	31.300	34.300	4.974,49	3.019,65	SBBÄ
050000	1.034,98	0,00		0	0	0	0,00	1.034,98	SBBÄ
400000	4.500,71	0,00		4.400	0	4.400	330,49	431,20	SBBÄ
403000	322,92	0,00		400	0	400	77,08	0,00	SBBÄ
430000	424,36	0,00		400	0	400	100,00	124,36	SBBÄ
453000	0,00	0,00		300	0	300	300,00	0,00	SBBÄ
455000	23.338,89	0,00		15.100	0	15.100	1.122,98	9.361,87	SBBÄ
456000	2.625,02	0,00		800	400	1.200	118,05	1.543,07	SBBÄ
457000	17,87	0,00		300	0	300	282,13	0,00	SBBÄ
458000	416,56	0,00		300	0	300	0,00	116,56	SBBÄ
459000	10.052,18	0,00		6.700	0	6.700	0,00	3.352,18	SBBÄ
610000	4.098,68	0,00		0	0	0	0,00	4.098,68	SBBÄ
613000	15,01	0,00		500	0	500	484,99	0,00	SBBÄ
614000	102.299,75	0,00		46.000	87.400	133.400	36.624,02	5.523,77	SBBÄ
616000	10.942,60	0,00		12.600	0	12.600	2.349,70	692,30	SBBÄ
618100	10.172,96	0,00		3.700	5.900	9.600	1.733,56	2.306,52	SBBÄ
619000	2.764,25	0,00		33.000	0	33.000	30.235,75	0,00	SBBÄ
640000	0,00	0,00		100	0	100	100,00	0,00	SBBÄ
657000	0,00	0,00		100	0	100	100,00	0,00	SBBÄ
700000	58.500,12	0,00		32.000	61.700	93.700	35.199,88	0,00	SBBÄ
700100	2.531,20	0,00		2.500	0	2.500	168,80	200,00	SBBÄ
710000	2.838,81	0,00		2.100	0	2.100	270,84	1.009,65	SBBÄ
711000	4.935,95	0,00		5.900	0	5.900	999,41	35,36	SBBÄ
728000	119.303,67	0,00		19.800	119.400	139.200	30.161,20	10.264,87	SBBÄ
	393.481,65	0,00		190.000	306.100	496.100	145.733,37	43.115,02	

D e c k u n g s k r e i s e

RJ 2016, BP 01-13, 09.03.2017

S B B Ä A Deckungsklasse Freizeitbetriebe

S B B Ä A

Teil- abschnitt	Bezeichnung	Anfängliche Zahlungsrückstände EUR	Laufendes Soll EUR	Gesamt Soll EUR
2640	Eislaufplätze und -hallen.	0,00	37.799,34	37.799,34
8310	Freibad.	0,00	63.515,93	63.515,93
8593	Hallenbad.	0,00	292.166,38	292.166,38
Gesamtsumme Deckungskreis SBBÄA		0,00	393.481,65	393.481,65

D e c k u n g s k r e i s e

RJ 2016, BP 01-13, 09.03.2017

S B B Ä A Deckungsklasse Freizeitbetriebe

S B B Ä A

Teil- abschnitt	Ist EUR	Schließliche		Nachtrags- voranschlag EUR	Gesamt- voranschlag EUR	Unterschied lfd.Soll - Gesamt-VA	
		Zahlungsrückstände EUR	Voranschlag EUR			Günstiger EUR	Ungünstiger EUR
2640	37.799,34	0,00	41.500	3.000	44.500	13.038,18	6.337,52
8310	63.515,93	0,00	38.500	30.600	69.100	25.545,10	19.961,03
8593	292.166,38	0,00	110.000	272.500	382.500	107.150,09	16.816,47
	393.481,65	0,00	190.000	306.100	496.100	145.733,37	43.115,02

Deckungskreis

RJ 2016, BP 01-13, 09.03.2017

S B F V A Deckungsklasse Stadtgärtnerei - Friedhof

S B F V A

Kenn- ziffer	Bezeichnung	Anfängliche	Laufendes Soll	Gesamt Soll
		Zahlungsrückstände EUR	EUR	EUR
042000	Amtsausstattung	0,00	454,00	454,00
400000	Geringwertige Wirtschaftsgüter des Anlagevermögens	0,00	2.076,85	2.076,85
420000	Pflanzliche Rohstoffe	0,00	424,60	424,60
455000	Chemische und sonstige artverwandte Mittel	0,00	938,72	938,72
456000	Schreib-, Zeichen- und sonstige Büromittel	0,00	418,50	418,50
457000	Druckwerke	0,00	79,50	79,50
458000	Mittel zur ärztl. Betreuung und Gesundheitsvorsorge	0,00	20,26	20,26
459000	Sonstige Verbrauchsgüter	0,00	15,74	15,74
459200	Sonstige Verbrauchsgüter für laufenden Betrieb	0,00	452,21	452,21
613000	Instandhaltung von sonstigen Grundstückseinrichtungen	52,64	3.969,32	4.021,96
614000	Instandhaltung von Gebäuden	0,00	2.473,35	2.473,35
616100	Instandh.Maschinen u. masch.Anl.d.Unternehmen	404,62	6.598,99	7.003,61
617200	Instandhaltung von Fahrzeugen	0,00	0,00	0,00
618000	Instandhaltung von sonstigen Anlagen	0,00	11,07	11,07
618100	Instandhaltung der sonstigen Betriebsausstattung	0,00	169,25	169,25
619000	Instandhaltung von Sonderanlagen	0,00	0,00	0,00
640000	Rechtskosten	0,00	1.491,85	1.491,85
700000	Mietzinse	0,00	4.878,53	4.878,53
710000	Öffentliche Abgaben (Ausgaben), ohne Gebühren gemäß FAG.	0,00	472,72	472,72
728000	Entgelte für sonstige Leistungen	0,00	48.265,43	48.265,43
728200	Pflegekosten für Legatsgräber	0,00	5.931,95	5.931,95
	Summe Teilabschnitt SBFVA	457,26	79.142,84	79.600,10
	Ausgaben Zugleich Zuschuss			

D e c k u n g s k r e i s e

RJ 2016, BP 01-13, 09.03.2017

S B F V A Deckungsklasse Stadtgärtnerei - Friedhof

S B F V A

Kenn- ziffer	Ist EUR	Schließliche		Nachtrags- voranschlag EUR	Gesamt- voranschlag EUR	Unterschied lfd.Soll - Gesamt-VA		AOB
		Zahlungsrückstände EUR	Voranschlag EUR			Günstiger EUR	Ungünstiger EUR	
042000	454,00	0,00	0	0	0	0,00	454,00	SBFV
400000	2.076,85	0,00	1.600	0	1.600	0,00	476,85	SBFV
420000	424,60	0,00	200	0	200	0,00	224,60	SBFV
455000	938,72	0,00	0	0	0	0,00	938,72	SBFV
456000	418,50	0,00	600	0	600	181,50	0,00	SBFV
457000	79,50	0,00	100	0	100	20,50	0,00	SBFV
458000	20,26	0,00	100	0	100	79,74	0,00	SBFV
459000	15,74	0,00	100	0	100	84,26	0,00	SBFV
459200	452,21	0,00	100	0	100	0,00	352,21	SBFV
613000	4.021,96	0,00	12.000	0	12.000	8.030,68	0,00	SBFV
614000	2.473,35	0,00	10.000	0	10.000	7.526,65	0,00	SBFV
616100	7.003,61	0,00	10.900	0	10.900	4.301,01	0,00	SBFV
617200	0,00	0,00	2.000	0	2.000	2.000,00	0,00	SBFV
618000	11,07	0,00	200	0	200	188,93	0,00	SBFV
618100	169,25	0,00	100	0	100	0,00	69,25	SBFV
619000	0,00	0,00	100	0	100	100,00	0,00	SBFV
640000	1.491,85	0,00	0	0	0	0,00	1.491,85	SBFV
700000	4.878,53	0,00	6.000	0	6.000	1.121,47	0,00	SBFV
710000	472,72	0,00	400	0	400	0,00	72,72	SBFV
728000	48.265,43	0,00	30.000	0	30.000	0,00	18.265,43	SBFV
728200	5.931,95	0,00	3.500	0	3.500	0,00	2.431,95	SBFV
	79.600,10	0,00	78.000	0	78.000	23.634,74	24.777,58	

D e c k u n g s k r e i s e

RJ 2016, BP 01-13, 09.03.2017

S B F V A Deckungsklasse Stadtgärtnerei - Friedhof

S B F V A

Teil- abschnitt	Bezeichnung	Anfängliche Zahlungsrückstände EUR	Laufendes Soll EUR	Gesamt Soll EUR
8170	Friedhof	457,26	79.142,84	79.600,10
	Gesamtsumme Deckungskreis SBFVA	457,26	79.142,84	79.600,10

D e c k u n g s k r e i s e

RJ 2016, BP 01-13, 09.03.2017

S B F V A Deckungsklasse Stadtgärtnerei - Friedhof

S B F V A

Teil- abschnitt	Ist EUR	Schließliche		Nachtrags- voranschlag EUR	Gesamt- voranschlag EUR	Unterschied lfd.Soll - Gesamt-VA	
		Zahlungsrückstände EUR	Voranschlag EUR			Günstiger EUR	Ungünstiger EUR
8170	79.600,10	0,00	78.000	0	78.000	23.634,74	24.777,58
	79.600,10	0,00	78.000	0	78.000	23.634,74	24.777,58

D e c k u n g s k r e i s e

RJ 2016, BP 01-13, 09.03.2017

S B F V B Deckungsklasse Stadtgärtnerei - Friedhof Masterplan 2025

S B F V B

Kenn- ziffer	Bezeichnung	Anfängliche	Laufendes Soll	Gesamt Soll
		Zahlungsrückstände EUR	EUR	EUR
040100	Fahrzeuge - Masterplan	0,00	0,00	0,00
050000	Sonderanlagen - Masterplan	0,00	349,20	349,20
400000	Geringwertige Wirtschaftsgüter des Anlagevermögens	0,00	4.729,43	4.729,43
619200	Instandhaltung von Sonderanlagen - Masterplan	0,00	135.210,79	135.210,79
	Summe Teilabschnitt SBFVB			
	Ausgaben	0,00	140.289,42	140.289,42
	Zugleich Zuschuss			

D e c k u n g s k r e i s e

RJ 2016, BP 01-13, 09.03.2017

S B F V B Deckungsklasse Stadtgärtnerei - Friedhof Masterplan 2025

S B F V B

Kenn- ziffer	Ist EUR	Schließliche		Voranschlag EUR	Nachtrags- voranschlag EUR	Gesamt- voranschlag EUR	Unterschied lfd.Soll - Gesamt-VA		AOB
		Zahlungsrückstände EUR					Günstiger EUR	Ungünstiger EUR	
040100	0,00	0,00		0	0	0	0,00	0,00	SBFV
050000	349,20	0,00		200.000	1.000	201.000	200.650,80	0,00	SBFV
400000	4.729,43	0,00		0	0	0	0,00	4.729,43	SBFV
619200	135.210,79	0,00		0	130.100	130.100	0,00	5.110,79	SBFV
	140.289,42	0,00		200.000	131.100	331.100	200.650,80	9.840,22	

D e c k u n g s k r e i s e

RJ 2016, BP 01-13, 09.03.2017

S B F V B Deckungsklasse Stadtgärtnerei - Friedhof Masterplan 2025

S B F V B

Teil- abschnitt	Bezeichnung	Anfängliche Zahlungsrückstände EUR	Laufendes Soll EUR	Gesamt Soll EUR
8170	Friedhof	0,00	140.289,42	140.289,42
	Gesamtsumme Deckungskreis SBFVB	0,00	140.289,42	140.289,42

D e c k u n g s k r e i s e

RJ 2016, BP 01-13, 09.03.2017

S B F V B Deckungsklasse Stadtgärtnerei - Friedhof Masterplan 2025

S B F V B

Teil- abschnitt	Ist EUR	Schließliche		Nachtrags- voranschlag EUR	Gesamt- voranschlag EUR	Unterschied lfd.Soll - Gesamt-VA	
		Zahlungsrückstände EUR	Voranschlag EUR			Günstiger EUR	Ungünstiger EUR
8170	140.289,42	0,00	200.000	131.100	331.100	200.650,80	9.840,22
	140.289,42	0,00	200.000	131.100	331.100	200.650,80	9.840,22

Kenn- ziffer	Bezeichnung	Anfängliche	Laufendes Soll	Gesamt Soll
		Zahlungsrückstände EUR	EUR	EUR
030100	Werkzeuge und Arbeitsbehelfe	0,00	0,00	0,00
043000	Betriebsausstattung	0,00	3.813,48	3.813,48
043100	Ausrüstung	0,00	0,00	0,00
043200	Schlauchmaterial	0,00	0,00	0,00
400000	Geringwertige Wirtschaftsgüter des Anlagevermögens	0,00	7.970,04	7.970,04
400100	Dienstbekleidung	0,00	12.045,42	12.045,42
430000	Lebensmittel	0,00	0,00	0,00
451000	Brennstoffe	0,00	686,51	686,51
453000	Schmier- und Schleifmittel	0,00	1.424,84	1.424,84
455000	Chemische und sonstige artverwandte Mittel	0,00	1.003,91	1.003,91
455100	Löschmittel	0,00	0,00	0,00
456000	Schreib-, Zeichen- und sonstige Büromittel	0,00	2.079,13	2.079,13
457000	Druckwerke	0,00	42,84	42,84
458000	Mittel zur ärztl. Betreuung und Gesundheitsvorsorge	0,00	260,70	260,70
459000	Sonstige Verbrauchsgüter	0,00	0,00	0,00
459100	Sonst. Verbrauchsgüter f. Büro und laufenden Betrieb	0,00	3.424,57	3.424,57
614000	Instandhaltung von Gebäuden	0,00	15.952,74	15.952,74
616000	Instandhaltung von Maschinen u. maschinellen Anlagen	0,00	1.766,00	1.766,00
617000	Instandhaltung von Fahrzeugen	0,00	72.833,94	72.833,94
618100	Instandhaltung der sonstigen Betriebsausstattung	0,00	1.771,91	1.771,91
619000	Instandhaltung von Sonderanlagen	0,00	31.749,72	31.749,72
620000	Personen- und Gütertransporte	0,00	0,00	0,00
640000	Rechtskosten	0,00	0,00	0,00
700000	Mietzinse	0,00	0,00	0,00
700100	Anerkennungszinse	0,00	0,00	0,00
710000	Öffentliche Abgaben (Ausgaben), ohne Gebühren gemäß FAG	0,00	277,40	277,40
711000	Geb.f.d.Benützung v.Gemeindeeinr.u.-anlagen gem.FAG (Au.	0,00	4.202,29	4.202,29
726000	Mitgliedsbeiträge an Institutionen	0,00	0,00	0,00
728000	Entgelte für sonstige Leistungen	0,00	31.568,71	31.568,71
728200	Aufwand für Pflege der Gemeinschaft	0,00	0,00	0,00
728300	Honorare OKO	0,00	72,83	72,83
729100	Ersätze als Aufwandsentschädigungen	0,00	0,00	0,00
729200	Teilnahme an Schulungen	0,00	3.962,00	3.962,00
	Summe Teilabschnitt SBFWA	0,00	196.908,98	196.908,98
	Ausgaben Zugleich Zuschuss			

Deckungskreise

RJ 2016, BP 01-13, 09.03.2017

S B F W A Deckungsklasse Feuerwehr-Verwaltung

S B F W A

Kenn- ziffer	Schließliche Zahlungsrückstände		Voranschlag EUR	Nachtrags- voranschlag EUR	Gesamt- voranschlag EUR	Unterschied lfd.Soll - Gesamt-VA		AOB
	Ist EUR	EUR				Günstiger EUR	Ungünstiger EUR	
030100	0,00	0,00	600	0	600	600,00	0,00	SBFW
043000	3.813,48	0,00	3.500	0	3.500	0,00	313,48	SBFW
043100	0,00	0,00	3.000	0	3.000	3.000,00	0,00	SBFW
043200	0,00	0,00	1.000	0	1.000	1.000,00	0,00	SBFW
400000	7.970,04	0,00	8.800	12.400	21.200	16.080,52	2.850,56	SBFW
400100	12.045,42	0,00	13.000	0	13.000	954,58	0,00	SBFW
430000	0,00	0,00	400	0	400	400,00	0,00	SBFW
451000	686,51	0,00	3.000	0	3.000	2.313,49	0,00	SBFW
453000	1.424,84	0,00	2.000	0	2.000	575,16	0,00	SBFW
455000	1.003,91	0,00	2.700	0	2.700	1.696,09	0,00	SBFW
455100	0,00	0,00	1.400	0	1.400	1.400,00	0,00	SBFW
456000	2.079,13	0,00	3.300	0	3.300	1.220,87	0,00	SBFW
457000	42,84	0,00	500	0	500	457,16	0,00	SBFW
458000	260,70	0,00	600	0	600	339,30	0,00	SBFW
459000	0,00	0,00	2.100	15.000	17.100	17.100,00	0,00	SBFW
459100	3.424,57	0,00	2.200	0	2.200	0,00	1.224,57	SBFW
614000	15.952,74	0,00	10.000	0	10.000	0,00	5.952,74	SBFW
616000	1.766,00	0,00	1.800	0	1.800	300,00	266,00	SBFW
617000	72.833,94	0,00	37.000	36.000	73.000	166,06	0,00	SBFW
618100	1.771,91	0,00	6.300	0	6.300	4.528,09	0,00	SBFW
619000	31.749,72	0,00	29.000	0	29.000	0,00	2.749,72	SBFW
620000	0,00	0,00	500	0	500	500,00	0,00	SBFW
640000	0,00	0,00	0	0	0	0,00	0,00	SBFW
700000	0,00	0,00	100	0	100	100,00	0,00	SBFW
700100	0,00	0,00	100	0	100	100,00	0,00	SBFW
710000	277,40	0,00	100	0	100	0,00	177,40	SBFW
711000	4.202,29	0,00	4.300	0	4.300	97,71	0,00	SBFW
726000	0,00	0,00	300	0	300	300,00	0,00	SBFW
728000	31.568,71	0,00	26.100	0	26.100	3.100,00	8.568,71	SBFW
728200	0,00	0,00	1.100	0	1.100	1.100,00	0,00	SBFW
728300	72,83	0,00	100	0	100	27,17	0,00	SBFW
729100	0,00	0,00	100	0	100	100,00	0,00	SBFW
729200	3.962,00	0,00	3.000	0	3.000	0,00	962,00	SBFW
	196.908,98	0,00	168.000	63.400	231.400	57.556,20	23.065,18	

D e c k u n g s k r e i s e

RJ 2016, BP 01-13, 09.03.2017

S B F W A Deckungsklasse Feuerwehr-Verwaltung

S B F W A

Teil- abschnitt	Bezeichnung	Anfängliche Zahlungsrückstände EUR	Laufendes Soll EUR	Gesamt Soll EUR
1630	Freiwillige Feuerwehr	0,00	196.289,50	196.289,50
1700	Allgemeine Angelegenheiten	0,00	619,48	619,48
Gesamtsumme Deckungskreis SBFWA		0,00	196.908,98	196.908,98

D e c k u n g s k r e i s e

RJ 2016, BP 01-13, 09.03.2017

S B F W A Deckungsklasse Feuerwehr-Verwaltung

S B F W A

Teil- abschnitt	Ist EUR	Schließliche	Voranschlag EUR	Nachtrags-	Gesamt- voranschlag EUR	Unterschied lfd.Soll - Gesamt-VA	
		Zahlungsrückstände EUR		voranschlag EUR		Günstiger EUR	Ungünstiger EUR
1630	196.289,50	0,00	153.200	36.000	189.200	15.975,68	23.065,18
1700	619,48	0,00	14.800	27.400	42.200	41.580,52	0,00
	196.908,98	0,00	168.000	63.400	231.400	57.556,20	23.065,18

Kenn- ziffer	Bezeichnung	Anfängliche	Laufendes Soll	Gesamt Soll
		Zahlungsrückstände EUR		
020000	Maschinen und maschinelle Anlagen.	0,00	0,00	0,00
030100	Werkzeuge und Geräte	0,00	10.624,74	10.624,74
040100	Ausrüstung und Ersatzteile für Kfz	0,00	0,00	0,00
043000	Betriebsausstattung.	0,00	0,00	0,00
400000	Geringwertige Wirtschaftsgüter des Anlagevermögens	0,00	14.310,29	14.310,29
400200	Straßen- und Warnungstafeln.	0,00	1.656,40	1.656,40
409100	Geringw.Ersatzteile f.Fahrz.u.Arbeitsmaschinen	0,00	1.751,45	1.751,45
409200	Geringw.Ersatzteile f.Werkzeuge u.Geräte	0,00	453,51	453,51
420000	Pflanzliche Rohstoffe.	0,00	0,00	0,00
423000	Roh- und Hilfsstoffe für das Bauhauptgewerbe	0,00	832,95	832,95
424000	Roh-u.Hilfsstoffe f.d.Baunebengewerbe.	0,00	6.149,77	6.149,77
425000	Sonstige Roh- und Hilfsstoffe.	0,00	738,38	738,38
428000	Fertig bezogene Teile.	0,00	41.516,41	41.516,41
440000	Futtermittel	0,00	0,00	0,00
451000	Brennstoffe.	0,00	2.092,55	2.092,55
455000	Chemische und sonstige artverwandte Mittel	0,00	5.326,38	5.326,38
456000	Schreib-, Zeichen- und sonstige Büromittel	0,00	1.241,84	1.241,84
457000	Druckwerke	0,00	683,97	683,97
458000	Mittel zur ärztl. Betreuung und Gesundheitsvorsorge.	0,00	41,51	41,51
459000	Sonstige Verbrauchsgüter	0,00	23.164,44	23.164,44
480000	Fremdbearbeitung	0,00	0,00	0,00
613000	Instandhaltung von sonstigen Grundstückseinrichtungen.	0,00	0,00	0,00
614000	Instandhaltung von Gebäuden.	0,00	0,00	0,00
616000	Instandhaltung von Maschinen u. maschinellen Anlagen	0,00	588,48	588,48
618100	Instandhaltung der sonstigen Betriebsausstattung	0,00	5.593,50	5.593,50
620000	Personen- und Gütertransporte.	0,00	1.188,36	1.188,36
640000	Rechtskosten	0,00	191,00	191,00
700000	Mietzinse.	0,00	5.440,04	5.440,04
710000	Öffentliche Abgaben (Ausgaben), ohne Gebühren gemäß FAG.	0,00	520,00	520,00
726000	Mitgliedsbeiträge an Institutionen	0,00	481,80	481,80
728000	Entgelte für sonstige Leistungen	0,00	22.208,61	22.208,61
728100	Entgelte für sonstige Leistungen	0,00	3.788,17	3.788,17
728200	Entgelte für sonstige Leistungen	0,00	148,41	148,41
728300	Unterschiedliche Bezeichnungen bei dieser Post in Verwendung	0,00	142,69	142,69
728600	Entgelte für sonstige Leistungen	0,00	32,19	32,19
	Summe Teilabschnitt SBGFA			
	Ausgaben	0,00	150.907,84	150.907,84
	Zugleich Zuschuss			

Deckungskreise

RJ 2016, BP 01-13, 09.03.2017

S B G F A Deckungsklasse Gebäude- und Fuhrparkmanagement

S B G F A

Kenn- ziffer	Schließliche		Voranschlag	Nachtrags- voranschlag	Gesamt- voranschlag	Unterschied lfd.Soll - Gesamt-VA		AOB
	Ist EUR	Zahlungsrückstände EUR				Günstiger EUR	Ungünstiger EUR	
020000	0,00	0,00	10.000	0	10.000	10.000,00	0,00	SBGF
030100	10.624,74	0,00	2.900	0	2.900	0,00	7.724,74	SBGF
040100	0,00	0,00	0	0	0	0,00	0,00	SBGF
043000	0,00	0,00	8.900	0	8.900	8.900,00	0,00	SBGF
400000	14.310,29	0,00	14.800	0	14.800	489,71	0,00	SBGF
400200	1.656,40	0,00	1.100	0	1.100	0,00	556,40	SBGF
409100	1.751,45	0,00	2.500	0	2.500	748,55	0,00	SBGF
409200	453,51	0,00	500	0	500	46,49	0,00	SBGF
420000	0,00	0,00	200	0	200	200,00	0,00	SBGF
423000	832,95	0,00	1.000	0	1.000	167,05	0,00	SBGF
424000	6.149,77	0,00	8.200	0	8.200	2.050,23	0,00	SBGF
425000	738,38	0,00	1.700	0	1.700	961,62	0,00	SBGF
428000	41.516,41	0,00	30.000	0	30.000	0,00	11.516,41	SBGF
440000	0,00	0,00	200	0	200	200,00	0,00	SBGF
451000	2.092,55	0,00	3.200	0	3.200	1.797,89	690,44	SBGF
455000	5.326,38	0,00	8.500	0	8.500	3.173,62	0,00	SBGF
456000	1.241,84	0,00	2.200	0	2.200	958,16	0,00	SBGF
457000	683,97	0,00	700	0	700	16,03	0,00	SBGF
458000	41,51	0,00	100	0	100	58,49	0,00	SBGF
459000	23.164,44	0,00	23.900	0	23.900	735,56	0,00	SBGF
480000	0,00	0,00	1.200	0	1.200	1.200,00	0,00	SBGF
613000	0,00	0,00	200	0	200	200,00	0,00	SBGF
614000	0,00	0,00	1.700	0	1.700	1.700,00	0,00	SBGF
616000	588,48	0,00	3.800	0	3.800	3.211,52	0,00	SBGF
618100	5.593,50	0,00	5.400	0	5.400	1.031,79	1.225,29	SBGF
620000	1.188,36	0,00	200	0	200	8,32	996,68	SBGF
640000	191,00	0,00	100	0	100	0,00	91,00	SBGF
700000	5.440,04	0,00	8.300	0	8.300	2.859,96	0,00	SBGF
710000	520,00	0,00	1.000	0	1.000	480,00	0,00	SBGF
726000	481,80	0,00	400	0	400	0,00	81,80	SBGF
728000	22.208,61	0,00	11.200	0	11.200	1.529,20	12.537,81	SBGF
728100	3.788,17	0,00	0	0	0	0,00	3.788,17	SBGF
728200	148,41	0,00	0	0	0	0,00	148,41	SBGF
728300	142,69	0,00	200	0	200	200,00	142,69	SBGF
728600	32,19	0,00	0	0	0	0,00	32,19	SBGF
	150.907,84	0,00	154.300	0	154.300	42.924,19	39.532,03	

Deckungskreis

RJ 2016, BP 01-13, 09.03.2017

S B G F A Deckungsklasse Gebäude- und Fuhrparkmanagement

S B G F A

Teil- abschnitt	Bezeichnung	Anfängliche	Laufendes Soll	Gesamt Soll
		Zahlungsrückstände EUR		
0000	Gewählte Gemeindeorgane	0,00	249,55	249,55
0120	Hilfsamt	0,00	583,04	583,04
0991	Sonstige Einrichtungen und Maßnahmen	0,00	31,28	31,28
1192	Ordnungswache	0,00	34,25	34,25
2001	Schulverwaltung	0,00	34,25	34,25
2021	Sportverwaltung	0,00	68,49	68,49
2110	Volksschulen	0,00	68,49	68,49
2120	Neue Mittelschulen	0,00	171,23	171,23
2400	Kindergärten	0,00	142,69	142,69
2492	Kindergärten-Küche	0,00	28,54	28,54
2591	Jugendförderung und Jugendbetreuung	0,00	34,25	34,25
2596	Jugendtreffs	0,00	57,08	57,08
2620	Sportplätze	0,00	57,08	57,08
2622	Sportzentrum Wimpassing	0,00	57,08	57,08
3001	Kulturaktivitäten	0,00	57,08	57,08
4392	Soziale Dienste für Kinder und Jugendliche	0,00	28,54	28,54
6120	Gemeindestraßen	0,00	1.656,40	1.656,40
6171	Straßenmeisterei	0,00	1.061,60	1.061,60
8140	Straßenreinigung	0,00	239,72	239,72
8201	Werkstättenbetrieb	0,00	91.940,59	91.940,59
8212	KFZ-Werkstätte	0,00	52.369,77	52.369,77
8281	Wochen- und Jahrmärkte	0,00	28,54	28,54
8301	Tiergarten Wels	0,00	57,08	57,08
8521	Betriebe der Müllbeseitigung - Abfallabfuhr	0,00	913,20	913,20
8591	Haus Leopold Spitzer	0,00	32,19	32,19
8601	Stadtgärtnerei	0,00	905,83	905,83
Gesamtsumme Deckungskreis SBGFA		0,00	150.907,84	150.907,84

D e c k u n g s k r e i s e

RJ 2016, BP 01-13, 09.03.2017

S B G F A Deckungsklasse Gebäude- und Fuhrparkmanagement

S B G F A

Teil- abschnitt	Ist EUR	Schließliche		Voranschlag EUR	Nachtrags- voranschlag EUR	Gesamt- voranschlag EUR	Unterschied lfd.Soll - Gesamt-VA	
		Zahlungsrückstände EUR					Günstiger EUR	Ungünstiger EUR
0000	249,55	0,00		200	0	200	0,00	49,55
0120	583,04	0,00		400	0	400	0,00	183,04
0991	31,28	0,00		0	0	0	0,00	31,28
1192	34,25	0,00		0	0	0	0,00	34,25
2001	34,25	0,00		0	0	0	0,00	34,25
2021	68,49	0,00		0	0	0	0,00	68,49
2110	68,49	0,00		0	0	0	0,00	68,49
2120	171,23	0,00		0	0	0	0,00	171,23
2400	142,69	0,00		0	0	0	0,00	142,69
2492	28,54	0,00		0	0	0	0,00	28,54
2591	34,25	0,00		0	0	0	0,00	34,25
2596	57,08	0,00		0	0	0	0,00	57,08
2620	57,08	0,00		0	0	0	0,00	57,08
2622	57,08	0,00		0	0	0	0,00	57,08
3001	57,08	0,00		0	0	0	0,00	57,08
4392	28,54	0,00		0	0	0	0,00	28,54
6120	1.656,40	0,00		1.300	0	1.300	200,00	556,40
6171	1.061,60	0,00		0	0	0	0,00	1.061,60
8140	239,72	0,00		0	0	0	0,00	239,72
8201	91.940,59	0,00		98.700	0	98.700	26.864,48	20.105,07
8212	52.369,77	0,00		53.700	0	53.700	15.859,71	14.529,48
8281	28,54	0,00		0	0	0	0,00	28,54
8301	57,08	0,00		0	0	0	0,00	57,08
8521	913,20	0,00		0	0	0	0,00	913,20
8591	32,19	0,00		0	0	0	0,00	32,19
8601	905,83	0,00		0	0	0	0,00	905,83
	150.907,84	0,00		154.300	0	154.300	42.924,19	39.532,03

Kenn- ziffer	Bezeichnung	Anfängliche	Laufendes Soll	Gesamt Soll
		Zahlungsrückstände EUR	EUR	EUR
030000	Werkzeuge und sonst. Erzeugungshilfsmittel.	0,00	0,00	0,00
042000	Amtsausstattung.	0,00	1.022,18	1.022,18
042100	Amtsausstattung.	0,00	0,00	0,00
400000	Geringwertige Wirtschaftsgüter des Anlagevermögens	0,00	870,18	870,18
400200	Geringwertige Wirtschaftsgüter des Anlagevermögens	0,00	0,18	0,18
400400	Geringwertige Wirtschaftsgüter des Anlagevermögens	0,00	786,04	786,04
459000	Sonstige Verbrauchsgüter	0,00	1.399,58	1.399,58
459100	Sonstige Verbrauchsgüter	0,00	1.158,18	1.158,18
610000	Instandhaltung von Grund und Boden	0,00	2.012,06	2.012,06
610100	Instandhaltung von Grund und Boden (USZ II).	0,00	164,31	164,31
613000	Unterschiedliche Bezeichnungen bei dieser Post in Verwendung	0,00	9.769,21	9.769,21
614000	Instandhaltung von Gebäuden.	13,88	174.029,95	174.043,83
614100	Unterschiedliche Bezeichnungen bei dieser Post in Verwendung	0,00	17.022,10	17.022,10
614200	Instandhaltung von Gebäuden.	0,00	2.547,38	2.547,38
618100	Instandhaltung der sonstigen Betriebsausstattung	0,00	871,41	871,41
618200	Instandhaltung der sonstigen Betriebsausstattung	0,00	0,00	0,00
618300	Instandhaltung der sonstigen Betriebsausstattung	0,00	0,00	0,00
700000	Mietzinse.	0,00	5.816,09	5.816,09
700100	Mietzinse.	0,00	608,62	608,62
700700	Mietzinse.	0,00	0,00	0,00
710000	Öffentliche Abgaben (Ausgaben), ohne Gebühren gemäß FAG. . .	0,00	2.420,72	2.420,72
728000	Entgelte für sonstige Leistungen	0,00	62.387,71	62.387,71
728100	Unterschiedliche Bezeichnungen bei dieser Post in Verwendung	0,00	4.468,73	4.468,73
Summe Teilabschnitt SBGMA		13,88	287.354,63	287.368,51
Ausgaben Zugleich Zuschuss				

Deckungskreise

RJ 2016, BP 01-13, 09.03.2017

S B G M A Deckungsklasse Amtsgebäude

S B G M A

Kenn- ziffer	Ist EUR	Schließliche		Voranschlag EUR	Nachtrags- voranschlag EUR	Gesamt- voranschlag EUR	Unterschied lfd.Soll - Gesamt-VA		AOB
		Zahlungsrückstände EUR					Günstiger EUR	Ungünstiger EUR	
030000	0,00	0,00		0	0	0	0,00	0,00	SBGM
042000	1.022,18	0,00		2.000	0	2.000	977,82	0,00	SBGM
042100	0,00	0,00		0	0	0	0,00	0,00	SBGM
400000	870,18	0,00		3.500	0	3.500	2.629,82	0,00	SBGM
400200	0,18	0,00		200	0	200	199,82	0,00	SBGM
400400	786,04	0,00		2.100	0	2.100	1.313,96	0,00	SBGM
459000	1.399,58	0,00		3.100	0	3.100	1.700,42	0,00	SBGM
459100	1.158,18	0,00		1.400	0	1.400	241,82	0,00	SBGM
610000	2.012,06	0,00		1.100	0	1.100	100,00	1.012,06	SBGM
610100	164,31	0,00		100	0	100	0,00	64,31	SBGM
613000	9.769,21	0,00		10.400	0	10.400	4.394,57	3.763,78	SBGM
614000	174.043,83	0,00		133.900	78.300	212.200	44.048,20	5.878,15	SBGM
614100	17.022,10	0,00		21.300	2.600	23.900	6.945,44	67,54	SBGM
614200	2.547,38	0,00		3.000	300	3.300	752,62	0,00	SBGM
618100	871,41	0,00		4.400	100	4.500	3.628,59	0,00	SBGM
618200	0,00	0,00		200	0	200	200,00	0,00	SBGM
618300	0,00	0,00		200	0	200	200,00	0,00	SBGM
700000	5.816,09	0,00		5.000	0	5.000	0,00	816,09	SBGM
700100	608,62	0,00		0	0	0	0,00	608,62	SBGM
700700	0,00	0,00		0	0	0	0,00	0,00	SBGM
710000	2.420,72	0,00		2.500	0	2.500	79,28	0,00	SBGM
728000	62.387,71	0,00		23.400	600	24.000	1.124,43	39.512,14	SBGM
728100	4.468,73	0,00		4.600	300	4.900	1.499,06	1.067,79	SBGM
	287.368,51	0,00		222.400	82.200	304.600	70.035,85	52.790,48	

D e c k u n g s k r e i s e

RJ 2016, BP 01-13, 09.03.2017

S B G M A Deckungsklasse Amtsgebäude

S B G M A

Teil- abschnitt	Bezeichnung	Anfängliche Zahlungsrückstände EUR	Laufendes Soll EUR	Gesamt Soll EUR
0290	Amtsgebäude	13,88	147.713,74	147.727,62
0501	Aufenthaltswesen	0,00	1.241,08	1.241,08
1630	Freiwillige Feuerwehr	0,00	360,43	360,43
2596	Jugendtreffs	0,00	274,82	274,82
2700	Volkshochschulen	0,00	2.249,35	2.249,35
2731	Stadtbücherei	0,00	1.364,61	1.364,61
3201	Musikschule	0,00	6.040,10	6.040,10
3603	Minoriten - Museum	0,00	15.054,61	15.054,61
3610	Nichtwissenschaftliche Archive	0,00	1.830,88	1.830,88
3801	Medien Kultur Haus	0,00	8.398,10	8.398,10
5100	Medizinische Bereichsversorgung	0,00	29,97	29,97
5111	Mutterberatung	0,00	162,32	162,32
6171	Straßenmeisterei	0,00	4.737,57	4.737,57
8121	Öffentliche Bedürfnisanstalten	0,00	7.062,43	7.062,43
8200	Zentrale Betriebsverwaltung	0,00	5.816,09	5.816,09
8201	Werkstättenbetrieb	0,00	2.422,69	2.422,69
8212	KFZ-Werkstätte	0,00	3.995,80	3.995,80
8521	Betriebe der Müllbeseitigung - Abfallabfuhr	0,00	2.272,92	2.272,92
8523	Betriebe der Müllbeseitigung - Abfallwirtschaft	0,00	1.357,37	1.357,37
8601	Stadtgärtnerei	0,00	2.547,38	2.547,38
8942	Stadthalle	0,00	63.254,96	63.254,96
8944	Veranstaltungszentrum Minoriten	0,00	9.167,41	9.167,41
Gesamtsumme Deckungskreis SBGMA		13,88	287.354,63	287.368,51

D e c k u n g s k r e i s e

RJ 2016, BP 01-13, 09.03.2017

S B G M A Deckungsklasse Amtsgebäude

S B G M A

Teil- abschnitt	Ist EUR	Schließliche		Voranschlag EUR	Nachtrags- voranschlag EUR	Gesamt- voranschlag EUR	Unterschied lfd.Soll - Gesamt-VA	
		Zahlungsrückstände EUR					Günstiger EUR	Ungünstiger EUR
0290	147.727,62	0,00		122.700	18.000	140.700	36.657,17	43.670,91
0501	1.241,08	0,00		2.800	0	2.800	1.917,07	358,15
1630	360,43	0,00		700	100	800	471,95	32,38
2596	274,82	0,00		700	200	900	625,18	0,00
2700	2.249,35	0,00		4.500	1.000	5.500	3.250,65	0,00
2731	1.364,61	0,00		1.400	100	1.500	298,12	162,73
3201	6.040,10	0,00		7.200	400	7.600	1.778,46	218,56
3603	15.054,61	0,00		14.000	1.800	15.800	3.301,47	2.556,08
3610	1.830,88	0,00		1.700	100	1.800	327,10	357,98
3801	8.398,10	0,00		9.000	2.600	11.600	3.201,90	0,00
5100	29,97	0,00		0	0	0	0,00	29,97
5111	162,32	0,00		900	100	1.000	837,68	0,00
6171	4.737,57	0,00		4.700	500	5.200	500,00	37,57
8121	7.062,43	0,00		4.000	0	4.000	300,00	3.362,43
8200	5.816,09	0,00		5.000	0	5.000	0,00	816,09
8201	2.422,69	0,00		3.000	200	3.200	777,31	0,00
8212	3.995,80	0,00		4.500	0	4.500	504,20	0,00
8521	2.272,92	0,00		2.700	300	3.000	727,08	0,00
8523	1.357,37	0,00		2.100	300	2.400	1.074,56	31,93
8601	2.547,38	0,00		3.100	300	3.400	852,62	0,00
8942	63.254,96	0,00		17.500	55.100	72.600	10.500,74	1.155,70
8944	9.167,41	0,00		10.200	1.100	11.300	2.132,59	0,00
	287.368,51	0,00		222.400	82.200	304.600	70.035,85	52.790,48

D e c k u n g s k r e i s e

RJ 2016, BP 01-13, 09.03.2017

S B G M B Deckungsklasse Wohn- und Geschäftsgebäude

S B G M B

Kenn- ziffer	Bezeichnung	Anfängliche	Laufendes Soll	Gesamt Soll
		Zahlungsrückstände EUR	EUR	EUR
043000	Betriebsausstattung.	0,00	0,00	0,00
400000	Geringwertige Wirtschaftsgüter des Anlagevermögens	0,00	49,96	49,96
459000	Sonstige Verbrauchsgüter	0,00	56,27	56,27
610000	Instandhaltung von Grund und Boden	0,00	0,00	0,00
613000	Instandhaltung von sonstigen Grundstückseinrichtungen.	0,00	14,26	14,26
614000	Instandhaltung von Gebäuden.	0,00	26.806,21	26.806,21
614100	Instandhalt.von Gebäuden-Verrechenbare Betriebskosten.	0,00	3.831,26	3.831,26
618100	Instandhaltung der sonstigen Betriebsausstattung	0,00	432,86	432,86
728000	Entgelte für sonstige Leistungen	0,00	3.448,82	3.448,82
764000	Entschädigungen.	0,00	0,00	0,00
	Summe Teilabschnitt SBGMB			
	Ausgaben	0,00	34.639,64	34.639,64
	Zugleich Zuschuss			

D e c k u n g s k r e i s e

RJ 2016, BP 01-13, 09.03.2017

S B G M B Deckungsklasse Wohn- und Geschäftsgebäude

S B G M B

Kenn- ziffer	Ist EUR	Schließliche		Voranschlag EUR	Nachtrags- voranschlag EUR	Gesamt- voranschlag EUR	Unterschied lfd.Soll - Gesamt-VA		AOB
		Zahlungsrückstände EUR					Günstiger EUR	Ungünstiger EUR	
043000	0,00	0,00		2.000	0	2.000	2.000,00	0,00	SBGM
400000	49,96	0,00		700	0	700	650,04	0,00	SBGM
459000	56,27	0,00		200	0	200	143,73	0,00	SBGM
610000	0,00	0,00		700	0	700	700,00	0,00	SBGM
613000	14,26	0,00		200	0	200	185,74	0,00	SBGM
614000	26.806,21	0,00		15.200	9.400	24.600	0,00	2.206,21	SBGM
614100	3.831,26	0,00		4.000	300	4.300	468,74	0,00	SBGM
618100	432,86	0,00		600	100	700	267,14	0,00	SBGM
728000	3.448,82	0,00		4.400	0	4.400	951,18	0,00	SBGM
764000	0,00	0,00		2.000	0	2.000	2.000,00	0,00	SBGM
	34.639,64	0,00		30.000	9.800	39.800	7.366,57	2.206,21	

D e c k u n g s k r e i s e

RJ 2016, BP 01-13, 09.03.2017

S B G M B Deckungsklasse Wohn- und Geschäftsgebäude

S B G M B

Teil- abschnitt	Bezeichnung	Anfängliche Zahlungsrückstände EUR	Laufendes Soll EUR	Gesamt Soll EUR
8460	Wohn- und Geschäftsgebäude	0,00	34.639,64	34.639,64
	Gesamtsumme Deckungskreis SBGMB	0,00	34.639,64	34.639,64

D e c k u n g s k r e i s e

RJ 2016, BP 01-13, 09.03.2017

S B G M B Deckungsklasse Wohn- und Geschäftsgebäude

S B G M B

Teil- abschnitt	Ist EUR	Schließliche		Nachtrags- voranschlag EUR	Gesamt- voranschlag EUR	Unterschied lfd.Soll - Gesamt-VA	
		Zahlungsrückstände EUR	Voranschlag EUR			Günstiger EUR	Ungünstiger EUR
8460	34.639,64	0,00	30.000	9.800	39.800	7.366,57	2.206,21
	34.639,64	0,00	30.000	9.800	39.800	7.366,57	2.206,21

D e c k u n g s k r e i s e

RJ 2016, BP 01-13, 09.03.2017

S B G M C DKL Instandhaltung und Adaptierung Amts- und Betriebsgebäude

S B G M C

Kenn- ziffer	Bezeichnung	Anfängliche	Laufendes Soll	Gesamt Soll
		Zahlungsrückstände EUR		
010100	Komm. Zent. Pernau - Fernwärmeanschluss.	0,00	0,00	0,00
010200	Komm. Zent. Pernau - Fernwärmeanschluss.	0,00	0,00	0,00
010300	Gebäude.	0,00	14.797,12	14.797,12
400000	Geringwertige Wirtschaftsgüter des Anlagevermögens	0,00	0,00	0,00
614900	Instandhaltung von Gebäuden.	0,00	76.861,94	76.861,94
	Summe Teilabschnitt SBGMC			
	Ausgaben	0,00	91.659,06	91.659,06
	Zugleich Zuschuss			

D e c k u n g s k r e i s e

RJ 2016, BP 01-13, 09.03.2017

S B G M C DKL Instandhaltung und Adaptierung Amts- und Betriebsgebäude

S B G M C

Kenn- ziffer	Ist EUR	Schließliche		Voranschlag EUR	Nachtrags- voranschlag EUR	Gesamt- voranschlag EUR	Unterschied lfd.Soll - Gesamt-VA		AOB
		Zahlungsrückstände EUR					Günstiger EUR	Ungünstiger EUR	
010100	0,00	0,00		0	0	0	0,00	0,00	SBGM
010200	0,00	0,00		0	0	0	0,00	0,00	SBGM
010300	14.797,12	0,00		0	15.100	15.100	302,88	0,00	SBGM
400000	0,00	0,00		0	0	0	0,00	0,00	SBGM
614900	76.861,94	0,00		400.000	625.600	1.025.600	950.738,43	2.000,37	SBGM
	91.659,06	0,00		400.000	640.700	1.040.700	951.041,31	2.000,37	

D e c k u n g s k r e i s e

RJ 2016, BP 01-13, 09.03.2017

S B G M C DKL Instandhaltung und Adaptierung Amts- und Betriebsgebäude

S B G M C

Teil- abschnitt	Bezeichnung	Anfängliche Zahlungsrückstände EUR	Laufendes Soll EUR	Gesamt Soll EUR
0290	Amtsgebäude	0,00	89.658,69	89.658,69
0501	Aufenthaltswesen	0,00	1.126,83	1.126,83
2596	Jugendtreffs	0,00	0,00	0,00
2700	Volkshochschulen	0,00	0,00	0,00
3603	Minoriten - Museum	0,00	400,31	400,31
5111	Mutterberatung	0,00	0,00	0,00
8460	Wohn- und Geschäftsgebäude	0,00	229,53	229,53
8944	Veranstaltungszentrum Minoriten	0,00	243,70	243,70
Gesamtsumme Deckungskreis SBGMC		0,00	91.659,06	91.659,06

D e c k u n g s k r e i s e

RJ 2016, BP 01-13, 09.03.2017

S B G M C DKL Instandhaltung und Adaptierung Amts- und Betriebsgebäude

S B G M C

Teil- abschnitt	Ist EUR	Schließliche		Voranschlag EUR	Nachtrags- voranschlag EUR	Gesamt- voranschlag EUR	Unterschied lfd.Soll - Gesamt-VA	
		Zahlungsrückstände EUR					Günstiger EUR	Ungünstiger EUR
0290	89.658,69	0,00		400.000	640.700	1.040.700	951.041,31	0,00
0501	1.126,83	0,00		0	0	0	0,00	1.126,83
2596	0,00	0,00		0	0	0	0,00	0,00
2700	0,00	0,00		0	0	0	0,00	0,00
3603	400,31	0,00		0	0	0	0,00	400,31
5111	0,00	0,00		0	0	0	0,00	0,00
8460	229,53	0,00		0	0	0	0,00	229,53
8944	243,70	0,00		0	0	0	0,00	243,70
	91.659,06	0,00		400.000	640.700	1.040.700	951.041,31	2.000,37

D e c k u n g s k r e i s e

RJ 2016, BP 01-13, 09.03.2017

S B K D A Deckungsklasse Kommunale Dienste - Restbereich

S B K D A

Kenn- ziffer	Bezeichnung	Anfängliche	Laufendes Soll	Gesamt Soll
		Zahlungsrückstände EUR	EUR	EUR
030000	Werkzeuge und sonst.Erzeugungshilfsmittel.	0,00	0,00	0,00
043000	Betriebsausstattung.	0,00	0,00	0,00
400000	Geringwertige Wirtschaftsgüter des Anlagevermögens	0,00	413,82	413,82
409000	Geringwertige Ersatzteile.	0,00	0,00	0,00
430000	Lebensmittel	0,00	192,09	192,09
455000	Chemische und sonstige artverwandte Mittel	0,00	9.976,97	9.976,97
456000	Schreib-, Zeichen- und sonstige Büromittel	0,00	2.196,95	2.196,95
457000	Druckwerke	0,00	111,21	111,21
458000	Mittel zur ärztl. Betreuung und Gesundheitsvorsorge.	0,00	85,14	85,14
459000	Sonstige Verbrauchsgüter	0,00	53,69	53,69
459100	Streumaterial für Winterdienst	0,00	3.892,82	3.892,82
616000	Instandhaltung von Maschinen u. maschinellen Anlagen	0,00	0,00	0,00
618100	Instandhaltung der sonstigen Betriebsausstattung	0,00	1.339,54	1.339,54
710000	Öffentliche Abgaben (Ausgaben), ohne Gebühren gemäß FAG.	0,00	0,00	0,00
728000	Entgelte für sonstige Leistungen	0,00	28.492,42	28.492,42
728100	Entgelte für sonstige Leistungen	0,00	873,00	873,00
	Summe Teilabschnitt SBKDA			
	Ausgaben	0,00	47.627,65	47.627,65
	Zugleich Zuschuss			

D e c k u n g s k r e i s e

RJ 2016, BP 01-13, 09.03.2017

S B K D A Deckungsklasse Kommunale Dienste - Restbereich

S B K D A

Kenn- ziffer	Ist EUR	Schließliche Zahlungsrückstände		Voranschlag EUR	Nachtrags- voranschlag EUR	Gesamt- voranschlag EUR	Unterschied lfd.Soll - Gesamt-VA		AOB
		Zahlungsrückstände EUR					Günstiger EUR	Ungünstiger EUR	
030000	0,00	0,00		1.000	0	1.000	1.000,00	0,00	SBKD
043000	0,00	0,00		600	0	600	600,00	0,00	SBKD
400000	413,82	0,00		1.300	800	2.100	1.686,18	0,00	SBKD
409000	0,00	0,00		100	0	100	100,00	0,00	SBKD
430000	192,09	0,00		400	400	800	607,91	0,00	SBKD
455000	9.976,97	0,00		11.100	9.000	20.100	10.123,03	0,00	SBKD
456000	2.196,95	0,00		2.000	500	2.500	303,05	0,00	SBKD
457000	111,21	0,00		100	0	100	0,00	11,21	SBKD
458000	85,14	0,00		300	0	300	214,86	0,00	SBKD
459000	53,69	0,00		100	0	100	46,31	0,00	SBKD
459100	3.892,82	0,00		15.300	3.000	18.300	14.407,18	0,00	SBKD
616000	0,00	0,00		100	0	100	100,00	0,00	SBKD
618100	1.339,54	0,00		100	0	100	0,00	1.239,54	SBKD
710000	0,00	0,00		100	0	100	100,00	0,00	SBKD
728000	28.492,42	0,00		21.600	0	21.600	0,00	6.892,42	SBKD
728100	873,00	0,00		2.400	0	2.400	1.527,00	0,00	SBKD
	47.627,65	0,00		56.600	13.700	70.300	30.815,52	8.143,17	

D e c k u n g s k r e i s e

RJ 2016, BP 01-13, 09.03.2017

S B K D A Deckungsklasse Kommunale Dienste - Restbereich

S B K D A

Teil- abschnitt	Bezeichnung	Anfängliche Zahlungsrückstände EUR	Laufendes Soll EUR	Gesamt Soll EUR
5290	Sonstige Einrichtungen und Maßnahmen	0,00	873,00	873,00
8140	Straßenreinigung	0,00	44.179,33	44.179,33
8200	Zentrale Betriebsverwaltung.	0,00	2.575,32	2.575,32
Gesamtsumme Deckungskreis SBKDA		0,00	47.627,65	47.627,65

D e c k u n g s k r e i s e

RJ 2016, BP 01-13, 09.03.2017

S B K D A Deckungsklasse Kommunale Dienste - Restbereich

S B K D A

Teil- abschnitt	Ist EUR	Schließliche		Nachtrags- voranschlag EUR	Gesamt- voranschlag EUR	Unterschied lfd.Soll - Gesamt-VA	
		Zahlungsrückstände EUR	Voranschlag EUR			Günstiger EUR	Ungünstiger EUR
5290	873,00	0,00	2.500	0	2.500	1.627,00	0,00
8140	44.179,33	0,00	51.300	13.100	64.400	28.352,63	8.131,96
8200	2.575,32	0,00	2.800	600	3.400	835,89	11,21
	47.627,65	0,00	56.600	13.700	70.300	30.815,52	8.143,17

Kenn- ziffer	Bezeichnung	Anfängliche	Laufendes Soll	Gesamt Soll	
		Zahlungsrückstände EUR	EUR	EUR	
006000	Sonstige Grundstückseinrichtungen	0,00	0,00	0,00	
020000	Maschinen und maschinelle Anlagen	0,00	7.139,56	7.139,56	
030000	Werkzeuge und sonst. Erzeugungshilfsmittel	0,00	6.292,22	6.292,22	
043000	Betriebsausstattung	0,00	7.196,56	7.196,56	
050000	Sonderanlagen	0,00	5.528,09	5.528,09	
050500	Sonderanlagen	0,00	3,66	3,66	
400000	Geringwertige Wirtschaftsgüter des Anlagevermögens	0,00	16.953,92	16.953,92	
400200	Geringwertige Wirtschaftsgüter des Anlagevermögens	0,00	333,46	333,46	
403000	Handelswaren	0,00	0,00	0,00	
409000	Geringwertige Ersatzteile	0,00	13,77	13,77	
420000	Pflanzliche Rohstoffe	47,69	40.956,66	41.004,35	
430000	Lebensmittel	0,00	11,53	11,53	
440000	Futtermittel	0,00	70.114,97	70.114,97	
451000	Brennstoffe	0,00	1.129,52	1.129,52	
453000	Schmier- und Schleifmittel	0,00	0,00	0,00	
455000	Chemische und sonstige artverwandte Mittel	0,00	6.090,12	6.090,12	
455100	Chemische und sonstige artverwandte Mittel	0,00	122,85	122,85	
456000	Schreib-, Zeichen- und sonstige Büromittel	0,00	2.500,78	2.500,78	
457000	Druckwerke	0,00	133,50	133,50	
458000	Mittel zur ärztl. Betreuung und Gesundheitsvorsorge	0,00	3.656,79	3.656,79	
459000	Sonstige Verbrauchsgüter	0,00	17.763,13	17.763,13	
459100	Unterschiedliche Bezeichnungen bei dieser Post in Verwendung	0,00	13.595,60	13.595,60	
611400	Instandhaltung der Grünanlagen Osttangente	0,00	0,00	0,00	
613000	Instandhaltung von sonstigen Grundstückseinrichtungen	0,00	1.921,25	1.921,25	
613100	Instandhaltung von sonstigen Grundstückseinrichtungen	0,00	65,48	65,48	
614000	Instandhaltung von Gebäuden	0,00	26.384,61	26.384,61	
616000	Instandhaltung von Maschinen u. maschinellen Anlagen	0,00	21.100,74	21.100,74	
618100	Instandhaltung der sonstigen Betriebsausstattung	0,00	7.885,03	7.885,03	
619000	Instandhaltung von Sonderanlagen	0,00	2.331,56	2.331,56	
619100	Instandhaltung von Sonderanlagen	0,00	12.823,94	12.823,94	
620000	Personen- und Gütertransporte	0,00	76,80	76,80	
640000	Rechtskosten	0,00	102,00	102,00	
700000	Mietzinse	0,00	6.833,41	6.833,41	
700100	Anerkennungszinse	0,00	0,00	0,00	
700300	Mietzinse	0,00	3.330,34	3.330,34	
710000	Öffentliche Abgaben (Ausgaben), ohne Gebühren gemäß FAG	0,00	223,40	223,40	
726000	Mitgliedsbeiträge an Institutionen	0,00	974,34	974,34	
728000	Entgelte für sonstige Leistungen	0,00	118.909,27	118.909,27	
728100	Entgelte für sonstige Leistungen	0,00	14.680,38	14.680,38	
728400	Entgelte für sonstige Leistungen	0,00	4.020,23	4.020,23	
	Summe Teilabschnitt SBSGA	Ausgaben Zugleich Zuschuss	47,69	421.199,47	421.247,16

Deckungskreise

RJ 2016, BP 01-13, 09.03.2017

S B S G A Deckungsklasse Stadtgärtnerei

S B S G A

Kenn- ziffer	Schließliche Zahlungsrückstände		Voranschlag EUR	Nachtrags- voranschlag EUR	Gesamt- voranschlag EUR	Unterschied lfd.Soll - Gesamt-VA		AOB
	Ist EUR	EUR				Günstiger EUR	Ungünstiger EUR	
006000	0,00	0,00	1.600	0	1.600	1.600,00	0,00	SBSG
020000	7.139,56	0,00	8.200	0	8.200	1.060,44	0,00	SBSG
030000	6.292,22	0,00	5.000	0	5.000	0,00	1.292,22	SBSG
043000	7.196,56	0,00	7.700	0	7.700	1.775,94	1.272,50	SBSG
050000	5.528,09	0,00	4.800	9.000	13.800	8.271,91	0,00	SBSG
050500	3,66	0,00	700	0	700	696,34	0,00	SBSG
400000	16.953,92	0,00	17.600	0	17.600	4.803,32	4.157,24	SBSG
400200	333,46	0,00	500	0	500	166,54	0,00	SBSG
403000	0,00	0,00	1.300	0	1.300	1.300,00	0,00	SBSG
409000	13,77	0,00	500	0	500	486,23	0,00	SBSG
420000	40.954,06	50,29	37.200	4.200	41.400	443,34	0,00	SBSG
430000	11,53	0,00	100	0	100	88,47	0,00	SBSG
440000	70.114,97	0,00	65.500	0	65.500	242,97	4.857,94	SBSG
451000	1.129,52	0,00	2.200	0	2.200	1.070,48	0,00	SBSG
453000	0,00	0,00	400	0	400	400,00	0,00	SBSG
455000	6.090,12	0,00	6.300	0	6.300	2.201,08	1.991,20	SBSG
455100	122,85	0,00	0	0	0	0,00	122,85	SBSG
456000	2.500,78	0,00	600	0	600	0,00	1.900,78	SBSG
457000	133,50	0,00	1.900	0	1.900	1.766,50	0,00	SBSG
458000	3.656,79	0,00	3.500	0	3.500	200,00	356,79	SBSG
459000	17.763,13	0,00	11.400	0	11.400	895,25	7.258,38	SBSG
459100	13.595,60	0,00	21.600	0	21.600	10.447,19	2.442,79	SBSG
611400	0,00	0,00	300	0	300	300,00	0,00	SBSG
613000	1.811,03	110,22	11.900	0	11.900	9.978,75	0,00	SBSG
613100	65,48	0,00	1.400	0	1.400	1.334,52	0,00	SBSG
614000	26.384,61	0,00	28.000	15.800	43.800	17.415,39	0,00	SBSG
616000	21.100,74	0,00	18.200	0	18.200	1.400,00	4.300,74	SBSG
618100	7.885,03	0,00	6.300	0	6.300	1.000,00	2.585,03	SBSG
619000	2.331,56	0,00	8.800	0	8.800	6.632,51	164,07	SBSG
619100	12.823,94	0,00	600	9.000	9.600	0,00	3.223,94	SBSG
620000	76,80	0,00	500	0	500	423,20	0,00	SBSG
640000	102,00	0,00	0	0	0	0,00	102,00	SBSG
700000	6.833,41	0,00	23.500	0	23.500	16.766,60	100,01	SBSG
700100	0,00	0,00	200	0	200	200,00	0,00	SBSG
700300	3.330,34	0,00	0	0	0	0,00	3.330,34	SBSG
710000	223,40	0,00	700	0	700	476,60	0,00	SBSG
726000	974,34	0,00	600	0	600	0,00	374,34	SBSG
728000	118.909,27	0,00	83.700	900	84.600	9.820,15	44.129,42	SBSG
728100	14.680,38	0,00	12.600	700	13.300	2.378,64	3.759,02	SBSG
728400	4.020,23	0,00	0	0	0	0,00	4.020,23	SBSG
	421.086,65	160,51	395.900	39.600	435.500	106.042,36	91.741,83	

D e c k u n g s k r e i s e

RJ 2016, BP 01-13, 09.03.2017

S B S G A Deckungsklasse Stadtgärtnerei

S B S G A

Teil- abschnitt	Bezeichnung	Anfängliche Zahlungsrückstände EUR	Laufendes Soll EUR	Gesamt Soll EUR
3620	Denkmalpflege	0,00	564,07	564,07
5100	Medizinische Bereichsversorgung	0,00	471,94	471,94
6100	Bundesstraßen	0,00	0,00	0,00
6120	Gemeindestraßen	0,00	22.507,13	22.507,13
8150	Park- und Gartenanlagen, Kinderspielplätze	0,00	69.470,46	69.470,46
8301	Tiergarten Wels	0,00	149.703,45	149.703,45
8601	Stadtgärtnerei	47,69	178.482,42	178.530,11
Gesamtsumme Deckungskreis SBSGA		47,69	421.199,47	421.247,16

D e c k u n g s k r e i s e

RJ 2016, BP 01-13, 09.03.2017

S B S G A Deckungsklasse Stadtgärtnerei

S B S G A

Teil- abschnitt	Ist EUR	Schließliche		Voranschlag EUR	Nachtrags- voranschlag EUR	Gesamt- voranschlag EUR	Unterschied lfd.Soll - Gesamt-VA	
		Zahlungsrückstände EUR					Günstiger EUR	Ungünstiger EUR
3620	564,07	0,00		400	0	400	0,00	164,07
5100	471,94	0,00		900	0	900	428,06	0,00
6100	0,00	0,00		300	0	300	300,00	0,00
6120	22.507,13	0,00		14.300	9.000	23.300	8.243,83	7.450,96
8150	69.360,24	110,22		84.200	9.700	93.900	41.277,75	16.848,21
8301	149.703,45	0,00		145.200	11.600	156.800	22.110,76	15.014,21
8601	178.479,82	50,29		150.600	9.300	159.900	33.681,96	52.264,38
	421.086,65	160,51		395.900	39.600	435.500	106.042,36	91.741,83

D e c k u n g s k r e i s e

RJ 2016, BP 01-13, 09.03.2017

S B S G B Deckungsklasse Stadtgärtnerei - Tierheim

S B S G B

Kenn- ziffer	Bezeichnung	Anfängliche	Laufendes Soll	Gesamt Soll
		Zahlungsrückstände EUR	EUR	EUR
042000	Amtsausstattung	0,00	493,76	493,76
400000	Geringwertige Wirtschaftsgüter des Anlagevermögens	0,00	523,78	523,78
420000	Pflanzliche Rohstoffe	0,00	4,32	4,32
430000	Lebensmittel	0,00	18,82	18,82
440000	Futtermittel	0,00	16.265,43	16.265,43
451000	Brennstoffe	0,00	6.282,90	6.282,90
454000	Reinigungsmittel	0,00	1.054,21	1.054,21
456000	Schreib-, Zeichen- und sonstige Büromittel	0,00	669,66	669,66
457000	Druckwerke	0,00	84,48	84,48
458000	Mittel zur ärztl. Betreuung und Gesundheitsvorsorge	0,00	21.521,68	21.521,68
459000	Sonstige Verbrauchsgüter	0,00	10.970,62	10.970,62
613000	Instandhaltung von sonstigen Grundstückseinrichtungen	0,00	4.005,74	4.005,74
614000	Instandhaltung von Gebäuden	0,00	2.246,94	2.246,94
618100	Instandhaltung der sonstigen Betriebsausstattung	0,00	42,23	42,23
619000	Instandhaltung von Sonderanlagen	0,00	2.033,01	2.033,01
640000	Rechtskosten	0,00	0,00	0,00
711000	Geb.f.d.Benützung v.Gemeindeeinr.u.-anlagen gem.FAG (Au.	0,00	0,00	0,00
728000	Entgelte für sonstige Leistungen	0,00	46.271,32	46.271,32
	Summe Teilabschnitt SBSGB			
	Ausgaben	0,00	112.488,90	112.488,90
	Zugleich Zuschuss			

Deckungskreise

RJ 2016, BP 01-13, 09.03.2017

S B S G B Deckungsklasse Stadtgärtnerei - Tierheim

S B S G B

Kenn- ziffer	Ist EUR	Schließliche		Voranschlag EUR	Nachtrags- voranschlag EUR	Gesamt- voranschlag EUR	Unterschied lfd.Soll - Gesamt-VA		AOB
		Zahlungsrückstände EUR					Günstiger EUR	Ungünstiger EUR	
042000	493,76	0,00		500	0	500	6,24	0,00	SBSG
400000	523,78	0,00		1.700	0	1.700	1.176,22	0,00	SBSG
420000	4,32	0,00		0	0	0	0,00	4,32	SBSG
430000	18,82	0,00		0	0	0	0,00	18,82	SBSG
440000	16.265,43	0,00		20.000	1.700	21.700	5.434,57	0,00	SBSG
451000	6.282,90	0,00		8.300	0	8.300	2.017,10	0,00	SBSG
454000	1.054,21	0,00		1.500	0	1.500	445,79	0,00	SBSG
456000	669,66	0,00		800	0	800	130,34	0,00	SBSG
457000	84,48	0,00		300	0	300	215,52	0,00	SBSG
458000	21.521,68	0,00		25.500	5.300	30.800	9.278,32	0,00	SBSG
459000	10.970,62	0,00		8.000	0	8.000	0,00	2.970,62	SBSG
613000	4.005,74	0,00		1.100	0	1.100	0,00	2.905,74	SBSG
614000	2.246,94	0,00		6.100	1.600	7.700	5.453,06	0,00	SBSG
618100	42,23	0,00		200	0	200	157,77	0,00	SBSG
619000	2.033,01	0,00		0	0	0	0,00	2.033,01	SBSG
640000	0,00	0,00		100	0	100	100,00	0,00	SBSG
711000	0,00	0,00		100	0	100	100,00	0,00	SBSG
728000	46.271,32	0,00		65.800	6.000	71.800	25.528,68	0,00	SBSG
	112.488,90	0,00		140.000	14.600	154.600	50.043,61	7.932,51	

D e c k u n g s k r e i s e

RJ 2016, BP 01-13, 09.03.2017

S B S G B Deckungsklasse Stadtgärtnerei - Tierheim

S B S G B

Teil- abschnitt	Bezeichnung	Anfängliche Zahlungsrückstände EUR	Laufendes Soll EUR	Gesamt Soll EUR
5800	Einrichtungen der Veterinärmedizin	0,00	112.488,90	112.488,90
	Gesamtsumme Deckungskreis SBSGB	0,00	112.488,90	112.488,90

D e c k u n g s k r e i s e

RJ 2016, BP 01-13, 09.03.2017

S B S G B Deckungsklasse Stadtgärtnerei - Tierheim

S B S G B

Teil- abschnitt	Ist EUR	Schließliche		Nachtrags- voranschlag EUR	Gesamt- voranschlag EUR	Unterschied lfd.Soll - Gesamt-VA	
		Zahlungsrückstände EUR	Voranschlag EUR			Günstiger EUR	Ungünstiger EUR
5800	112.488,90	0,00	140.000	14.600	154.600	50.043,61	7.932,51
	112.488,90	0,00	140.000	14.600	154.600	50.043,61	7.932,51

Deckungskreise

RJ 2016, BP 01-13, 09.03.2017

S B S M A Deckungsklasse Straßenmeisterei

S B S M A

Kenn- ziffer	Bezeichnung	Anfängliche	Laufendes Soll	Gesamt Soll
		Zahlungsrückstände EUR	EUR	EUR
020000	Maschinen und maschinelle Anlagen.	0,00	3.099,15	3.099,15
030000	Werkzeuge und sonst.Erzeugungshilfsmittel.	0,00	13.270,88	13.270,88
040000	Fahrzeuge.	0,00	0,00	0,00
043000	Betriebsausstattung.	0,00	3.654,32	3.654,32
400000	Geringwertige Wirtschaftsgüter des Anlagevermögens	136,58	8.565,11	8.701,69
423000	Roh- und Hilfsstoffe für das Bauhauptgewerbe	0,00	144.165,75	144.165,75
451000	Brennstoffe.	0,00	972,55	972,55
455000	Chemische und sonstige artverwandte Mittel	0,00	50.980,46	50.980,46
456000	Schreib-, Zeichen- und sonstige Büromittel	0,00	826,91	826,91
457000	Druckwerke	0,00	737,61	737,61
458000	Mittel zur ärztl. Betreuung und Gesundheitsvorsorge.	0,00	220,32	220,32
459100	Sonstige Verbrauchsgüter für laufenden Betrieb	0,00	81.467,90	81.467,90
459300	Streumaterial für Winterdienst	0,00	0,00	0,00
614000	Instandhaltung von Gebäuden.	0,00	14,89	14,89
616100	Instandh.Maschinen u. masch.Anl.d.Unternehmen.	0,00	17.193,29	17.193,29
618100	Instandhaltung der sonstigen Betriebsausstattung	0,00	4.925,18	4.925,18
640000	Rechtskosten	0,00	0,00	0,00
700000	Mietzinse.	0,00	66.557,65	66.557,65
720100	Kostenbeitrag an Land f. Durchführung d. Winterdienstes.	0,00	6.247,20	6.247,20
728000	Entgelte für sonstige Leistungen	0,00	69.405,67	69.405,67
728300	Gleichenfeier.	0,00	3.485,50	3.485,50
	Summe Teilabschnitt SBSMA	136,58	475.790,34	475.926,92
	Ausgaben Zugleich Zuschuss			

Deckungskreise

RJ 2016, BP 01-13, 09.03.2017

S B S M A Deckungsklasse Straßenmeisterei

S B S M A

Kenn- ziffer	Ist EUR	Schließliche		Nachtrags- voranschlag EUR	Gesamt- voranschlag EUR	Unterschied lfd.Soll - Gesamt-VA		AOB
		Zahlungsrückstände EUR	Voranschlag EUR			Günstiger EUR	Ungünstiger EUR	
020000	3.099,15	0,00	5.000	0	5.000	1.900,85	0,00	SBSM
030000	13.270,88	0,00	5.000	0	5.000	0,00	8.270,88	SBSM
040000	0,00	0,00	8.000	0	8.000	8.000,00	0,00	SBSM
043000	3.654,32	0,00	10.000	0	10.000	6.345,68	0,00	SBSM
400000	8.701,69	0,00	7.000	0	7.000	0,00	1.565,11	SBSM
423000	144.165,75	0,00	172.000	0	172.000	27.834,25	0,00	SBSM
451000	972,55	0,00	2.000	0	2.000	1.027,45	0,00	SBSM
455000	50.980,46	0,00	125.000	0	125.000	74.019,54	0,00	SBSM
456000	826,91	0,00	700	0	700	0,00	126,91	SBSM
457000	737,61	0,00	800	0	800	62,39	0,00	SBSM
458000	220,32	0,00	100	0	100	0,00	120,32	SBSM
459100	81.467,90	0,00	55.000	0	55.000	0,00	26.467,90	SBSM
459300	0,00	0,00	5.000	0	5.000	5.000,00	0,00	SBSM
614000	14,89	0,00	0	0	0	0,00	14,89	SBSM
616100	17.193,29	0,00	15.000	0	15.000	0,00	2.193,29	SBSM
618100	4.925,18	0,00	10.000	0	10.000	5.074,82	0,00	SBSM
640000	0,00	0,00	100	0	100	100,00	0,00	SBSM
700000	66.557,65	0,00	100.000	0	100.000	33.442,35	0,00	SBSM
720100	6.247,20	0,00	6.300	0	6.300	52,80	0,00	SBSM
728000	69.405,67	0,00	40.000	0	40.000	0,00	29.405,67	SBSM
728300	3.485,50	0,00	3.000	2.500	5.500	2.014,50	0,00	SBSM
	475.926,92	0,00	570.000	2.500	572.500	164.874,63	68.164,97	

D e c k u n g s k r e i s e

RJ 2016, BP 01-13, 09.03.2017

S B S M A Deckungsklasse Straßenmeisterei

S B S M A

Teil- abschnitt	Bezeichnung	Anfängliche Zahlungsrückstände EUR	Laufendes Soll EUR	Gesamt Soll EUR
6110	Landesstraßen	0,00	6.247,20	6.247,20
6171	Straßenmeisterei	136,58	469.543,14	469.679,72
Gesamtsumme Deckungskreis SBSMA		136,58	475.790,34	475.926,92

D e c k u n g s k r e i s e

RJ 2016, BP 01-13, 09.03.2017

S B S M A Deckungsklasse Straßenmeisterei

S B S M A

Teil- abschnitt	Ist EUR	Schließliche		Nachtrags- voranschlag EUR	Gesamt- voranschlag EUR	Unterschied lfd.Soll - Gesamt-VA	
		Zahlungsrückstände EUR	Voranschlag EUR			Günstiger EUR	Ungünstiger EUR
6110	6.247,20	0,00	6.300	0	6.300	52,80	0,00
6171	469.679,72	0,00	563.700	2.500	566.200	164.821,83	68.164,97
	475.926,92	0,00	570.000	2.500	572.500	164.874,63	68.164,97

D e c k u n g s k r e i s e

RJ 2016, BP 01-13, 09.03.2017

S B Z E A Deckungsklasse Kommunale Dienste - Reinigung

S B Z E A

Kenn- ziffer	Bezeichnung	Anfängliche	Laufendes Soll	Gesamt Soll
		Zahlungsrückstände EUR	EUR	EUR
042000	Amtsausstattung	0,00	1.325,37	1.325,37
400000	Geringwertige Wirtschaftsgüter des Anlagevermögens	0,00	2.092,74	2.092,74
455000	Chemische und sonstige artverwandte Mittel	0,00	123,09	123,09
456000	Schreib-, Zeichen- und sonstige Büromittel	0,00	703,31	703,31
457000	Druckwerke	0,00	42,55	42,55
458000	Mittel zur ärztl. Betreuung und Gesundheitsvorsorge	0,00	0,00	0,00
459000	Sonstige Verbrauchsgüter	0,00	5.493,27	5.493,27
618100	Instandhaltung der sonstigen Betriebsausstattung	0,00	1.337,37	1.337,37
728000	Entgelte für sonstige Leistungen	0,00	0,00	0,00
	Summe Teilabschnitt SBZEA	0,00	11.117,70	11.117,70
	Ausgaben Zugleich Zuschuss			

D e c k u n g s k r e i s e

RJ 2016, BP 01-13, 09.03.2017

S B Z E A Deckungsklasse Kommunale Dienste - Reinigung

S B Z E A

Kenn- ziffer	Ist EUR	Schließliche		Voranschlag EUR	Nachtrags- voranschlag EUR	Gesamt- voranschlag EUR	Unterschied lfd.Soll - Gesamt-VA		AOB
		Zahlungsrückstände EUR					Günstiger EUR	Ungünstiger EUR	
042000	1.325,37	0,00		2.000	2.000	4.000	2.674,63	0,00	SBZE
400000	2.092,74	0,00		3.000	0	3.000	907,26	0,00	SBZE
455000	123,09	0,00		400	0	400	276,91	0,00	SBZE
456000	703,31	0,00		500	0	500	0,00	203,31	SBZE
457000	42,55	0,00		100	0	100	57,45	0,00	SBZE
458000	0,00	0,00		100	0	100	100,00	0,00	SBZE
459000	5.493,27	0,00		3.900	0	3.900	0,00	1.593,27	SBZE
618100	1.337,37	0,00		2.000	0	2.000	662,63	0,00	SBZE
728000	0,00	0,00		2.000	0	2.000	2.000,00	0,00	SBZE
	11.117,70	0,00		14.000	2.000	16.000	6.678,88	1.796,58	

D e c k u n g s k r e i s e

RJ 2016, BP 01-13, 09.03.2017

S B Z E A Deckungsklasse Kommunale Dienste - Reinigung

S B Z E A

Teil- abschnitt	Bezeichnung	Anfängliche Zahlungsrückstände EUR	Laufendes Soll EUR	Gesamt Soll EUR
0123	Reinigung.	0,00	11.117,70	11.117,70
	Gesamtsumme Deckungskreis SBZEA	0,00	11.117,70	11.117,70

D e c k u n g s k r e i s e

RJ 2016, BP 01-13, 09.03.2017

S B Z E A Deckungsklasse Kommunale Dienste - Reinigung

S B Z E A

Teil- abschnitt	Ist EUR	Schließliche	Voranschlag EUR	Nachtrags-	Gesamt-	Unterschied lfd.Soll - Gesamt-VA	
		Zahlungsrückstände EUR		voranschlag EUR		Günstiger EUR	Ungünstiger EUR
0123	11.117,70	0,00	14.000	2.000	16.000	6.678,88	1.796,58
	11.117,70	0,00	14.000	2.000	16.000	6.678,88	1.796,58

Kenn- ziffer	Bezeichnung	Anfängliche		Gesamt Soll
		Zahlungsrückstände	Laufendes Soll	
		EUR	EUR	EUR
403000	Handelsgüter	0,00	986,40	986,40
457000	Druckwerke	0,00	0,00	0,00
641000	Prüfungskosten	0,00	1.000,00	1.000,00
728000	Entgelte für sonstige Leistungen	0,00	8.143,20	8.143,20
	Summe Teilabschnitt SBZEB			
	Ausgaben	0,00	10.129,60	10.129,60
	Zugleich Zuschuss			

D e c k u n g s k r e i s e

RJ 2016, BP 01-13, 09.03.2017

S B Z E B Projekt "Sozial gerechter Einkauf"

S B Z E B

Kenn- ziffer	Ist EUR	Schließliche		Voranschlag EUR	Nachtrags- voranschlag EUR	Gesamt- voranschlag EUR	Unterschied lfd.Soll - Gesamt-VA		AOB
		Zahlungsrückstände EUR					Günstiger EUR	Ungünstiger EUR	
403000	986,40	0,00		0	0	0	0,00	986,40	SBZE
457000	0,00	0,00		2.000	1.600	3.600	3.600,00	0,00	SBZE
641000	1.000,00	0,00		1.000	2.000	3.000	2.000,00	0,00	SBZE
728000	8.143,20	0,00		8.300	1.100	9.400	1.256,80	0,00	SBZE
	10.129,60	0,00		11.300	4.700	16.000	6.856,80	986,40	

D e c k u n g s k r e i s e

RJ 2016, BP 01-13, 09.03.2017

S B Z E B Projekt "Sozial gerechter Einkauf"

S B Z E B

Teil- abschnitt	Bezeichnung	Anfängliche Zahlungsrückstände EUR	Laufendes Soll EUR	Gesamt Soll EUR
0134	Projekt "Sozial gerechter Einkauf"	0,00	10.129,60	10.129,60
	Gesamtsumme Deckungskreis SBZEB	0,00	10.129,60	10.129,60

D e c k u n g s k r e i s e

RJ 2016, BP 01-13, 09.03.2017

S B Z E B Projekt "Sozial gerechter Einkauf"

S B Z E B

Teil- abschnitt	Ist EUR	Schließliche Zahlungsrückstände EUR	Voranschlag EUR	Nachtrags- voranschlag EUR	Gesamt- voranschlag EUR	Unterschied lfd.Soll - Günstiger EUR	Gesamt-VA Ungünstiger EUR
0134	10.129,60	0,00	11.300	4.700	16.000	6.856,80	986,40
	10.129,60	0,00	11.300	4.700	16.000	6.856,80	986,40

Deckungskreise

RJ 2016, BP 01-13, 09.03.2017

S O J U A Deckungsklasse Jugendveranstaltungen

S O J U A

Kenn- ziffer	Bezeichnung	Anfängliche	Laufendes Soll	Gesamt Soll
		Zahlungsrückstände EUR	EUR	EUR
400000	Geringwertige Wirtschaftsgüter des Anlagevermögens	0,00	174,24	174,24
403000	Handelswaren	0,00	0,00	0,00
430000	Lebensmittel	0,00	121,74	121,74
456000	Schreib-, Zeichen- und sonstige Büromittel	0,00	98,31	98,31
457000	Druckwerke	0,00	0,00	0,00
458000	Mittel zur ärztl. Betreuung und Gesundheitsvorsorge.	0,00	13,18	13,18
459000	Sonstige Verbrauchsgüter	0,00	4,15	4,15
618000	Instandhaltung von sonstigen Anlagen	0,00	0,00	0,00
620000	Personen- und Gütertransporte.	0,00	2.047,28	2.047,28
700000	Mietzinse.	0,00	0,00	0,00
710000	Öffentliche Abgaben (Ausgaben), ohne Gebühren gemäß FAG.	0,00	0,00	0,00
728000	Entgelte für sonstige Leistungen	0,00	14.569,65	14.569,65
728100	Jugendaustauschprojekt EU.	0,00	0,00	0,00
	Summe Teilabschnitt SOJUA			
	Ausgaben	0,00	17.028,55	17.028,55
	Zugleich Zuschuss			

D e c k u n g s k r e i s e

RJ 2016, BP 01-13, 09.03.2017

S O J U A Deckungsklasse Jugendveranstaltungen

S O J U A

Kenn- ziffer	Ist EUR	Schließliche		Voranschlag EUR	Nachtrags- voranschlag EUR	Gesamt- voranschlag EUR	Unterschied lfd.Soll - Gesamt-VA		AOB
		Zahlungsrückstände EUR	Zahlungsrückstände EUR				Günstiger EUR	Ungünstiger EUR	
400000	174,24	0,00		400	0	400	225,76	0,00	SOJU
403000	0,00	0,00		3.000	0	3.000	3.000,00	0,00	SOJU
430000	121,74	0,00		300	0	300	178,26	0,00	SOJU
456000	98,31	0,00		300	0	300	201,69	0,00	SOJU
457000	0,00	0,00		0	0	0	0,00	0,00	SOJU
458000	13,18	0,00		200	0	200	186,82	0,00	SOJU
459000	4,15	0,00		300	0	300	295,85	0,00	SOJU
618000	0,00	0,00		800	0	800	800,00	0,00	SOJU
620000	2.047,28	0,00		1.400	0	1.400	0,00	647,28	SOJU
700000	0,00	0,00		500	0	500	500,00	0,00	SOJU
710000	0,00	0,00		700	0	700	700,00	0,00	SOJU
728000	14.569,65	0,00		13.800	5.500	19.300	4.730,35	0,00	SOJU
728100	0,00	0,00		0	0	0	0,00	0,00	SOJU
	17.028,55	0,00		21.700	5.500	27.200	10.818,73	647,28	

D e c k u n g s k r e i s e

RJ 2016, BP 01-13, 09.03.2017

S O J U A Deckungsklasse Jugendveranstaltungen

S O J U A

Teil- abschnitt	Bezeichnung	Anfängliche Zahlungsrückstände EUR	Laufendes Soll EUR	Gesamt Soll EUR
2595	Jugendförderung und Jugendbetreuung "Veranstaltungen". . . .	0,00	17.028,55	17.028,55
	Gesamtsumme Deckungskreis SOJUA	0,00	17.028,55	17.028,55

D e c k u n g s k r e i s e

RJ 2016, BP 01-13, 09.03.2017

S O J U A Deckungsklasse Jugendveranstaltungen

S O J U A

Teil- abschnitt	Ist EUR	Schließliche Zahlungsrückstände EUR	Voranschlag EUR	Nachtrags- voranschlag EUR	Gesamt- voranschlag EUR	Unterschied lfd.Soll - Günstiger EUR	Gesamt-VA Ungünstiger EUR
2595	17.028,55	0,00	21.700	5.500	27.200	10.818,73	647,28
	17.028,55	0,00	21.700	5.500	27.200	10.818,73	647,28

D e c k u n g s k r e i s e

RJ 2016, BP 01-13, 09.03.2017

S O J U B Deckungsklasse Jugendtreffs

S O J U B

Kenn- ziffer	Bezeichnung	Anfängliche		Gesamt Soll
		Zahlungsrückstände	Laufendes Soll	
		EUR	EUR	EUR
043000	Betriebsausstattung	0,00	2.699,32	2.699,32
070000	Aktivierungsfähige Rechte	0,00	0,00	0,00
400000	Geringwertige Wirtschaftsgüter des Anlagevermögens	0,00	2.618,82	2.618,82
403000	Handelswaren	0,00	0,00	0,00
430000	Lebensmittel	0,00	304,00	304,00
456000	Schreib-, Zeichen- und sonstige Büromittel	0,00	277,48	277,48
457000	Druckwerke	0,00	7,38	7,38
458000	Mittel zur ärztl. Betreuung und Gesundheitsvorsorge	0,00	0,00	0,00
459000	Sonstige Verbrauchsgüter	0,00	177,30	177,30
614000	Instandhaltung von Gebäuden	0,00	192,44	192,44
618100	Instandhaltung der sonstigen Betriebsausstattung	0,00	314,49	314,49
700000	Mietzinse	0,00	18.638,63	18.638,63
710000	Öffentliche Abgaben (Ausgaben), ohne Gebühren gemäß FAG	0,00	247,32	247,32
711000	Geb.f.d.Benützung v.Gemeindeeinr.u.-anlagen gem.FAG (Au.	0,00	2.686,50	2.686,50
728000	Entgelte für sonstige Leistungen	0,00	1.339,59	1.339,59
	Summe Teilabschnitt SOJUB			
	Ausgaben	0,00	29.503,27	29.503,27
	Zugleich Zuschuss			

D e c k u n g s k r e i s e

RJ 2016, BP 01-13, 09.03.2017

S O J U B Deckungsklasse Jugendtreffs

S O J U B

Kenn- ziffer	Ist EUR	Schließliche		Voranschlag EUR	Nachtrags- voranschlag EUR	Gesamt- voranschlag EUR	Unterschied lfd.Soll - Gesamt-VA		AOB
		Zahlungsrückstände EUR					Günstiger EUR	Ungünstiger EUR	
043000	2.699,32	0,00		3.000	0	3.000	300,68	0,00	SOJU
070000	0,00	0,00		0	0	0	0,00	0,00	SOJU
400000	2.618,82	0,00		1.800	800	2.600	0,00	18,82	SOJU
403000	0,00	0,00		400	0	400	400,00	0,00	SOJU
430000	304,00	0,00		400	0	400	96,00	0,00	SOJU
456000	277,48	0,00		700	0	700	422,52	0,00	SOJU
457000	7,38	0,00		400	0	400	392,62	0,00	SOJU
458000	0,00	0,00		400	0	400	400,00	0,00	SOJU
459000	177,30	0,00		600	0	600	422,70	0,00	SOJU
614000	192,44	0,00		2.000	7.500	9.500	9.307,56	0,00	SOJU
618100	314,49	0,00		700	0	700	385,51	0,00	SOJU
700000	18.638,63	0,00		24.000	0	24.000	5.361,37	0,00	SOJU
710000	247,32	0,00		300	0	300	52,68	0,00	SOJU
711000	2.686,50	0,00		2.700	0	2.700	13,50	0,00	SOJU
728000	1.339,59	0,00		800	0	800	0,00	539,59	SOJU
	29.503,27	0,00		38.200	8.300	46.500	17.555,14	558,41	

D e c k u n g s k r e i s e

RJ 2016, BP 01-13, 09.03.2017

S O J U B Deckungsklasse Jugendtreffs

S O J U B

Teil- abschnitt	Bezeichnung	Anfängliche Zahlungsrückstände EUR	Laufendes Soll EUR	Gesamt Soll EUR
2596	Jugendtreffs	0,00	29.503,27	29.503,27
	Gesamtsumme Deckungskreis SOJUB	0,00	29.503,27	29.503,27

D e c k u n g s k r e i s e

RJ 2016, BP 01-13, 09.03.2017

S O J U B Deckungsklasse Jugendtreffs

S O J U B

Teil- abschnitt	Ist EUR	Schließliche Zahlungsrückstände		Voranschlag EUR	Nachtrags- voranschlag EUR	Gesamt- voranschlag EUR	Unterschied lfd.Soll - Gesamt-VA	
		EUR	EUR				Günstiger EUR	Ungünstiger EUR
2596	29.503,27	0,00		38.200	8.300	46.500	17.555,14	558,41
	29.503,27	0,00		38.200	8.300	46.500	17.555,14	558,41

Deckungskreise

RJ 2016, BP 01-13, 09.03.2017

SOJUC Deckungsklasse Jugendeinrichtung-Jugendtreff-Skaterhalle

SOJUC

Kenn- ziffer	Bezeichnung	Anfängliche	Laufendes Soll	Gesamt Soll
		Zahlungsrückstände EUR	EUR	EUR
043000	Betriebsausstattung	0,00	0,00	0,00
400000	Geringwertige Wirtschaftsgüter des Anlagevermögens	0,00	244,86	244,86
403000	Handelswaren	0,00	307,50	307,50
430000	Lebensmittel	0,00	24,31	24,31
456000	Schreib-, Zeichen- und sonstige Büromittel	0,00	198,44	198,44
458000	Mittel zur ärztl. Betreuung und Gesundheitsvorsorge	0,00	0,00	0,00
459000	Sonstige Verbrauchsgüter	0,00	15,30	15,30
614000	Instandhaltung von Gebäuden	0,00	2.243,87	2.243,87
618100	Instandhaltung der sonstigen Betriebsausstattung	0,00	99,91	99,91
700000	Mietzinse	0,00	11.520,00	11.520,00
711000	Geb.f.d.Benützung v.Gemeindeeinr.u.-anlagen gem.FAG (Au.	0,00	1.817,70	1.817,70
728000	Entgelte für sonstige Leistungen	0,00	101,27	101,27
	Summe Teilabschnitt SOJUC			
	Ausgaben	0,00	16.573,16	16.573,16
	Zugleich Zuschuss			

D e c k u n g s k r e i s e

RJ 2016, BP 01-13, 09.03.2017

S O J U C Deckungsklasse Jugendeinrichtung-Jugendtreff-Skaterhalle

S O J U C

Kenn- ziffer	Ist EUR	Schließliche		Voranschlag EUR	Nachtrags- voranschlag EUR	Gesamt- voranschlag EUR	Unterschied lfd.Soll - Gesamt-VA		AOB
		Zahlungsrückstände EUR					Günstiger EUR	Ungünstiger EUR	
043000	0,00	0,00		400	0	400	400,00	0,00	SOJU
400000	244,86	0,00		500	0	500	255,14	0,00	SOJU
403000	307,50	0,00		400	0	400	92,50	0,00	SOJU
430000	24,31	0,00		300	0	300	275,69	0,00	SOJU
456000	198,44	0,00		400	0	400	201,56	0,00	SOJU
458000	0,00	0,00		200	0	200	200,00	0,00	SOJU
459000	15,30	0,00		500	0	500	484,70	0,00	SOJU
614000	2.243,87	0,00	3.000		0	3.000	756,13	0,00	SOJU
618100	99,91	0,00	2.000		0	2.000	1.900,09	0,00	SOJU
700000	11.520,00	0,00	12.000		0	12.000	480,00	0,00	SOJU
711000	1.817,70	0,00	1.800		0	1.800	0,00	17,70	SOJU
728000	101,27	0,00	700		0	700	598,73	0,00	SOJU
	16.573,16	0,00	22.200		0	22.200	5.644,54	17,70	

D e c k u n g s k r e i s e

RJ 2016, BP 01-13, 09.03.2017

S O J U C Deckungsklasse Jugendeinrichtung-Jugendtreff-Skaterhalle

S O J U C

Teil- abschnitt	Bezeichnung	Anfängliche Zahlungsrückstände EUR	Laufendes Soll EUR	Gesamt Soll EUR
2597	Jugendeinrichtung-Jugendtreff-Skaterhalle.	0,00	16.573,16	16.573,16
	Gesamtsumme Deckungskreis SOJUC	0,00	16.573,16	16.573,16

D e c k u n g s k r e i s e

RJ 2016, BP 01-13, 09.03.2017

S O J U C Deckungsklasse Jugendeinrichtung-Jugendtreff-Skaterhalle

S O J U C

Teil- abschnitt	Ist EUR	Schließliche		Nachtrags- voranschlag EUR	Gesamt- voranschlag EUR	Unterschied lfd.Soll - Gesamt-VA	
		Zahlungsrückstände EUR	Voranschlag EUR			Günstiger EUR	Ungünstiger EUR
2597	16.573,16	0,00	22.200	0	22.200	5.644,54	17,70
	16.573,16	0,00	22.200	0	22.200	5.644,54	17,70

Deckungskreis

RJ 2016, BP 01-13, 09.03.2017

S O P H A Deckungsklasse TA 8591 - Haus Leopold Spitzer, AOB-SOAP

S O P H A

Kenn- ziffer	Bezeichnung	Anfängliche	Laufendes Soll	Gesamt Soll
		Zahlungsrückstände EUR	EUR	EUR
043000	Betriebsausstattung	0,00	0,00	0,00
070000	Aktivierungsfähige Rechte	0,00	0,00	0,00
400000	Geringwertige Wirtschaftsgüter des Anlagevermögens	11,56	4.094,33	4.105,89
400200	Sonstige Kleidung und Wäsche	0,00	0,00	0,00
403100	Geschenke für Heimbewohner	0,00	2.414,04	2.414,04
409000	Geringwertige Ersatzteile	0,00	278,65	278,65
430000	Lebensmittel	0,00	172.424,58	172.424,58
430100	Lebensmittel für Feste und Veranstaltungen	0,00	871,72	871,72
440000	Futtermittel	0,00	506,70	506,70
451000	Brennstoffe	0,00	0,00	0,00
453000	Schmier- und Schleifmittel	0,00	0,00	0,00
454000	Reinigungsmittel	0,00	13.190,72	13.190,72
455000	Chemische und sonstige artverwandte Mittel	0,00	447,50	447,50
456000	Schreib-, Zeichen- und sonstige Büromittel	0,00	4.230,92	4.230,92
457000	Druckwerke	0,00	226,89	226,89
458000	Mittel zur ärztl. Betreuung und Gesundheitsvorsorge	0,00	636,99	636,99
459000	Sonstige Verbrauchsgüter	0,00	240,91	240,91
459100	Sonstige Verbrauchsgüter für laufenden Betrieb	0,00	14.714,10	14.714,10
459200	Sonstige Verbrauchsgüter für Betreuung Heimbewohner	0,00	15.834,93	15.834,93
459300	Verbrauch von Inkontinenzartikel	0,00	21.365,33	21.365,33
610000	Instandhaltung von Grund und Boden	0,00	666,59	666,59
613000	Instandhaltung von sonstigen Grundstückseinrichtungen	0,00	0,00	0,00
614000	Instandhaltung von Gebäuden	0,00	57.331,53	57.331,53
616000	Instandhaltung von Maschinen u. maschinellen Anlagen	0,00	0,00	0,00
618100	Instandhaltung der sonstigen Betriebsausstattung	0,00	15.320,75	15.320,75
619000	Instandhaltung von Sonderanlagen	0,00	9.527,11	9.527,11
620000	Personen- und Gütertransporte	0,00	296,09	296,09
640000	Rechtskosten	0,00	2.551,52	2.551,52
700000	Mietzinse	0,00	385,88	385,88
700100	Leihgebühr für Lesemappen	0,00	632,41	632,41
700300	Mietwäsche	0,00	130.869,23	130.869,23
700900	Mietwäsche Dienstkleidung	0,00	23.262,19	23.262,19
710000	Öffentliche Abgaben (Ausgaben), ohne Gebühren gemäß FAG	0,00	148,24	148,24
711000	Geb.f.d.Benützung v.Gemeindeeinr.u.-anlagen gem.FAG (Au.	0,00	20.468,01	20.468,01
722100	Rückersätze Jahreserklärung GSBG	0,00	240,07	240,07
728000	Entgelte für sonstige Leistungen	0,00	25.522,80	25.522,80
728100	Sonst. Leistungen durch Unternehmen - Stammheimpraktika	0,00	13.749,14	13.749,14
728130	Fremdreinigung	0,00	2.580,77	2.580,77
728200	Blumenpflege	0,00	7.546,87	7.546,87
728300	Küchenabfall-, Fettabscheider-, Gewerbeabfallentsorgung	0,00	3.358,49	3.358,49
728400	Fortbildungen, Supervisionen, Coaching	0,00	3.716,15	3.716,15
728500	Betriebsveranstaltungen, Geschenke für Mitarbeiter	0,00	740,09	740,09
729300	Kosteners.an d.Bund f.d.Beistellung v.Zivildienstpfl.	0,00	3.250,00	3.250,00
729400	Kosten für den Zivildienstpflichtigen	0,00	13.546,58	13.546,58
	Summe Teilabschnitt SOPHA			
	Ausgaben	11,56	587.188,82	587.200,38
	Zugleich Zuschuss			

Deckungskreise

RJ 2016, BP 01-13, 09.03.2017

S O P H A Deckungsklasse TA 8591 - Haus Leopold Spitzer, AOB-SOAP

S O P H A

Kenn- ziffer	Schließliche		Voranschlag	Nachtrags- voranschlag	Gesamt- voranschlag	Unterschied lfd.Soll - Gesamt-VA		AOB
	Ist EUR	Zahlungsrückstände EUR				Günstiger EUR	Ungünstiger EUR	
043000	0,00	0,00	6.000	0	6.000	6.000,00	0,00	SOAP
070000	0,00	0,00	100	0	100	100,00	0,00	SOAP
400000	4.105,89	0,00	6.000	0	6.000	1.905,67	0,00	SOAP
400200	0,00	0,00	100	0	100	100,00	0,00	SOAP
403100	2.414,04	0,00	1.200	0	1.200	0,00	1.214,04	SOAP
409000	278,65	0,00	2.000	0	2.000	1.721,35	0,00	SOAP
430000	172.424,58	0,00	186.500	0	186.500	14.075,42	0,00	SOAP
430100	871,72	0,00	2.000	0	2.000	1.128,28	0,00	SOAP
440000	506,70	0,00	300	0	300	0,00	206,70	SOAP
451000	0,00	0,00	100	0	100	100,00	0,00	SOAP
453000	0,00	0,00	100	0	100	100,00	0,00	SOAP
454000	13.190,72	0,00	17.000	100	17.100	3.909,28	0,00	SOAP
455000	447,50	0,00	200	0	200	0,00	247,50	SOAP
456000	4.230,92	0,00	3.200	0	3.200	0,00	1.030,92	SOAP
457000	226,89	0,00	400	0	400	173,11	0,00	SOAP
458000	636,99	0,00	1.000	0	1.000	363,01	0,00	SOAP
459000	240,91	0,00	0	0	0	0,00	240,91	SOAP
459100	14.714,10	0,00	18.000	0	18.000	3.285,90	0,00	SOAP
459200	15.834,93	0,00	18.000	0	18.000	2.165,07	0,00	SOAP
459300	21.365,33	0,00	23.000	3.900	26.900	5.534,67	0,00	SOAP
610000	666,59	0,00	2.000	0	2.000	1.333,41	0,00	SOAP
613000	0,00	0,00	100	0	100	100,00	0,00	SOAP
614000	57.331,53	0,00	60.000	10.400	70.400	13.068,47	0,00	SOAP
616000	0,00	0,00	2.000	0	2.000	2.000,00	0,00	SOAP
618100	15.320,75	0,00	16.000	0	16.000	679,25	0,00	SOAP
619000	9.527,11	0,00	18.000	0	18.000	8.472,89	0,00	SOAP
620000	296,09	0,00	1.000	0	1.000	703,91	0,00	SOAP
640000	2.551,52	0,00	1.000	0	1.000	0,00	1.551,52	SOAP
700000	385,88	0,00	2.000	0	2.000	1.614,12	0,00	SOAP
700100	632,41	0,00	500	0	500	0,00	132,41	SOAP
700300	130.869,23	0,00	140.000	7.400	147.400	16.530,77	0,00	SOAP
700900	23.262,19	0,00	24.000	8.200	32.200	8.937,81	0,00	SOAP
710000	148,24	0,00	200	0	200	51,76	0,00	SOAP
711000	20.468,01	0,00	20.000	0	20.000	0,00	468,01	SOAP
722100	240,07	0,00	0	0	0	0,00	240,07	SOAP
728000	25.522,80	0,00	35.000	0	35.000	9.477,20	0,00	SOAP
728100	13.749,14	0,00	15.000	0	15.000	1.250,86	0,00	SOAP
728130	2.580,77	0,00	3.000	0	3.000	419,23	0,00	SOAP
728200	7.546,87	0,00	900	700	1.600	0,00	5.946,87	SOAP
728300	3.358,49	0,00	5.700	0	5.700	2.341,51	0,00	SOAP
728400	3.716,15	0,00	5.000	0	5.000	1.283,85	0,00	SOAP
728500	740,09	0,00	1.800	0	1.800	1.059,91	0,00	SOAP
729300	3.250,00	0,00	3.200	0	3.200	0,00	50,00	SOAP
729400	13.546,58	0,00	14.500	0	14.500	953,42	0,00	SOAP
	587.200,38	0,00	656.100	30.700	686.800	110.940,13	11.328,95	

D e c k u n g s k r e i s e

RJ 2016, BP 01-13, 09.03.2017

S O P H A Deckungsklasse TA 8591 - Haus Leopold Spitzer, AOB-SOAP

S O P H A

Teil- abschnitt	Bezeichnung	Anfängliche Zahlungsrückstände EUR	Laufendes Soll EUR	Gesamt Soll EUR
8591	Haus Leopold Spitzer	11,56	587.188,82	587.200,38
	Gesamtsumme Deckungskreis SOPHA	11,56	587.188,82	587.200,38

D e c k u n g s k r e i s e

RJ 2016, BP 01-13, 09.03.2017

S O P H A Deckungsklasse TA 8591 - Haus Leopold Spitzer, AOB-SOAP

S O P H A

Teil- abschnitt	Ist EUR	Schließliche	Voranschlag EUR	Nachtrags-	Gesamt-	Unterschied lfd.Soll - Gesamt-VA	
		Zahlungsrückstände EUR		voranschlag EUR		Günstiger EUR	Ungünstiger EUR
8591	587.200,38	0,00	656.100	30.700	686.800	110.940,13	11.328,95
	587.200,38	0,00	656.100	30.700	686.800	110.940,13	11.328,95

Deckungskreis

RJ 2016, BP 01-13, 09.03.2017

S O P H B Deckungsklasse für den TA 8592 - Haus Neustadt, AOB-SOAP

S O P H B

Kenn- ziffer	Bezeichnung	Anfängliche	Laufendes Soll	Gesamt Soll
		Zahlungsrückstände EUR	EUR	EUR
020000	Maschinen und maschinelle Anlagen.	0,00	0,00	0,00
043000	Betriebsausstattung.	0,00	21.092,00	21.092,00
050000	Sonderanlagen.	0,00	0,00	0,00
070200	Aktivierungsfähige Rechte.	0,00	0,00	0,00
400000	Geringwertige Wirtschaftsgüter des Anlagevermögens	0,00	9.528,90	9.528,90
403100	Handelswaren	0,00	2.569,46	2.569,46
430000	Lebensmittel	0,00	297.126,05	297.126,05
430100	Lebensmittel für Feste und Veranstaltungen	0,00	4.888,39	4.888,39
440000	Futtermittel	0,00	88,24	88,24
454000	Reinigungsmittel	0,00	16.492,68	16.492,68
455000	Chemische und sonstige artverwandte Mittel	0,00	27,22	27,22
456000	Schreib-, Zeichen- und sonstige Büromittel	0,00	3.280,29	3.280,29
457000	Druckwerke	0,00	180,69	180,69
458000	Mittel zur ärztl. Betreuung und Gesundheitsvorsorge.	0,00	0,00	0,00
459100	Sonstige Verbrauchsgüter für laufenden Betrieb	0,00	17.167,03	17.167,03
459200	Sonstige Verbrauchsgüter für Betreuung Heimbewohner.	0,00	16.284,13	16.284,13
459300	Verbrauch von Inkontinenzartikel	0,00	23.308,25	23.308,25
613000	Instandhaltung von sonstigen Grundstückseinrichtungen.	0,00	0,00	0,00
614000	Instandhaltung von Gebäuden.	0,00	44.008,83	44.008,83
616000	Instandhaltung von Maschinen u. maschinellen Anlagen	0,00	0,00	0,00
618100	Instandhaltung der sonstigen Betriebsausstattung	0,00	23.659,37	23.659,37
619000	Instandhaltung von Sonderanlagen	0,00	7.869,12	7.869,12
620000	Personen- und Gütertransporte.	0,00	790,44	790,44
700000	Mietzinse.	0,00	58,62	58,62
700100	Leihgebühr für Lesemappen.	0,00	1.113,10	1.113,10
700300	Mietwäsche	0,00	99.229,57	99.229,57
700900	Mietwäsche Dienstkleidung.	0,00	26.415,01	26.415,01
710000	Öffentliche Abgaben (Ausgaben), ohne Gebühren gemäß FAG.	0,00	2,70	2,70
711000	Geb.f.d.Benützung v.Gemeindeeinr.u.-anlagen gem.FAG (Au.	0,00	25.998,51	25.998,51
720000	Kostenbeiträge (Kostensätze) für Leistungen.	0,00	0,00	0,00
722100	Rückersätze Jahreserklärung GSBG	0,00	489,17	489,17
728000	Entgelte für sonstige Leistungen	0,00	31.125,29	31.125,29
728100	Sonst. Leistungen durch Unternehmen - Stammheimpraktika.	0,00	11.962,96	11.962,96
728130	Fremdreinigung	0,00	6.094,51	6.094,51
728200	Blumenpflege	0,00	0,00	0,00
728300	Küchenabfall-, Fettabscheider-, Gewerbeabfallentsorgung.	0,00	3.096,86	3.096,86
728400	Fortbildungen, Supervisionen, Coaching	0,00	3.601,21	3.601,21
728500	Betriebsveranstaltungen, Geschenke für Mitarbeiter	0,00	898,23	898,23
729300	Kosteners.an d.Bund f.d.Beistellung v.Zivildienstpfl.	0,00	1.690,00	1.690,00
729400	Kosten fuer den Zivildienstpflichtigen	0,00	6.836,64	6.836,64
	Summe Teilabschnitt SOPHB			
	Ausgaben	0,00	706.973,47	706.973,47
	Zugleich Zuschuss			

Deckungskreise

RJ 2016, BP 01-13, 09.03.2017

S O P H B Deckungsklasse für den TA 8592 - Haus Neustadt, AOB-SOAP

S O P H B

Kenn- ziffer	Schließliche		Voranschlag	Nachtrags- voranschlag	Gesamt- voranschlag	Unterschied lfd.Soll - Gesamt-VA		AOB
	Ist Zahlungsrückstände EUR	Zahlungs- rückstände EUR				Günstiger EUR	Ungünstiger EUR	
020000	0,00	0,00	0	0	0	0,00	0,00	SOAP
043000	21.092,00	0,00	14.000	16.800	30.800	9.708,00	0,00	SOAP
050000	0,00	0,00	100	0	100	100,00	0,00	SOAP
070200	0,00	0,00	100	0	100	100,00	0,00	SOAP
400000	9.528,90	0,00	19.000	0	19.000	9.471,10	0,00	SOAP
403100	2.569,46	0,00	4.000	600	4.600	2.030,54	0,00	SOAP
430000	297.126,05	0,00	310.000	8.100	318.100	20.973,95	0,00	SOAP
430100	4.888,39	0,00	6.000	0	6.000	1.111,61	0,00	SOAP
440000	88,24	0,00	100	0	100	11,76	0,00	SOAP
454000	16.492,68	0,00	14.000	0	14.000	0,00	2.492,68	SOAP
455000	27,22	0,00	300	0	300	272,78	0,00	SOAP
456000	3.280,29	0,00	4.600	0	4.600	1.319,71	0,00	SOAP
457000	180,69	0,00	400	0	400	219,31	0,00	SOAP
458000	0,00	0,00	0	0	0	0,00	0,00	SOAP
459100	17.167,03	0,00	20.000	0	20.000	2.832,97	0,00	SOAP
459200	16.284,13	0,00	15.000	400	15.400	0,00	884,13	SOAP
459300	23.308,25	0,00	27.000	2.700	29.700	6.391,75	0,00	SOAP
613000	0,00	0,00	2.000	0	2.000	2.000,00	0,00	SOAP
614000	44.008,83	0,00	47.600	26.300	73.900	29.891,17	0,00	SOAP
616000	0,00	0,00	1.000	0	1.000	1.000,00	0,00	SOAP
618100	23.659,37	0,00	17.000	0	17.000	0,00	6.659,37	SOAP
619000	7.869,12	0,00	6.500	0	6.500	0,00	1.369,12	SOAP
620000	790,44	0,00	800	0	800	9,56	0,00	SOAP
700000	58,62	0,00	1.000	0	1.000	941,38	0,00	SOAP
700100	1.113,10	0,00	800	0	800	0,00	313,10	SOAP
700300	99.229,57	0,00	115.000	7.500	122.500	23.270,43	0,00	SOAP
700900	26.415,01	0,00	25.000	2.800	27.800	1.384,99	0,00	SOAP
710000	2,70	0,00	100	0	100	97,30	0,00	SOAP
711000	25.998,51	0,00	25.500	0	25.500	0,00	498,51	SOAP
720000	0,00	0,00	0	0	0	0,00	0,00	SOAP
722100	489,17	0,00	0	0	0	0,00	489,17	SOAP
728000	31.125,29	0,00	38.000	1.100	39.100	7.974,71	0,00	SOAP
728100	11.962,96	0,00	12.000	1.300	13.300	1.337,04	0,00	SOAP
728130	6.094,51	0,00	12.000	800	12.800	6.705,49	0,00	SOAP
728200	0,00	0,00	2.500	0	2.500	2.500,00	0,00	SOAP
728300	3.096,86	0,00	4.500	100	4.600	1.503,14	0,00	SOAP
728400	3.601,21	0,00	3.500	0	3.500	0,00	101,21	SOAP
728500	898,23	0,00	1.500	0	1.500	601,77	0,00	SOAP
729300	1.690,00	0,00	1.600	0	1.600	0,00	90,00	SOAP
729400	6.836,64	0,00	7.300	0	7.300	463,36	0,00	SOAP
	706.973,47	0,00	759.800	68.500	828.300	134.223,82	12.897,29	

D e c k u n g s k r e i s e

RJ 2016, BP 01-13, 09.03.2017

S O P H B Deckungsklasse für den TA 8592 - Haus Neustadt, AOB-SOAP

S O P H B

Teil- abschnitt	Bezeichnung	Anfängliche Zahlungsrückstände EUR	Laufendes Soll EUR	Gesamt Soll EUR
8592	Haus Neustadt.	0,00	706.973,47	706.973,47
	Gesamtsumme Deckungskreis SOPHB	0,00	706.973,47	706.973,47

D e c k u n g s k r e i s e

RJ 2016, BP 01-13, 09.03.2017

S O P H B Deckungsklasse für den TA 8592 - Haus Neustadt, AOB-SOAP

S O P H B

Teil- abschnitt	Ist EUR	Schließliche	Voranschlag EUR	Nachtrags-	Gesamt-	Unterschied lfd.Soll - Gesamt-VA	
		Zahlungsrückstände EUR		voranschlag EUR		Günstiger EUR	Ungünstiger EUR
8592	706.973,47	0,00	759.800	68.500	828.300	134.223,82	12.897,29
	706.973,47	0,00	759.800	68.500	828.300	134.223,82	12.897,29

Deckungskreis

RJ 2016, BP 01-13, 09.03.2017

SOPHC Deckungsklasse für den TA 8594-Haus Vogelweide, AOB-SOAP

SOPHC

Kenn- ziffer	Bezeichnung	Anfängliche	Laufendes Soll	Gesamt Soll
		Zahlungsrückstände EUR	EUR	EUR
043000	Betriebsausstattung	0,00	570,43	570,43
050000	Sonderanlagen	0,00	209,17	209,17
070000	Aktivierungsfähige Rechte	0,00	0,00	0,00
400000	Geringwertige Wirtschaftsgüter des Anlagevermögens	0,00	5.922,48	5.922,48
400200	Sonstige Kleidung und Wäsche	0,00	112,49	112,49
403000	Handelswaren	0,00	0,00	0,00
403100	Geschenke für Heimbewohner	0,00	2.515,08	2.515,08
409000	Geringwertige Ersatzteile	0,00	0,00	0,00
430000	Lebensmittel	0,00	143.533,49	143.533,49
430100	Lebensmittel für Feste und Veranstaltungen	0,00	3.064,80	3.064,80
440000	Futtermittel	0,00	9,96	9,96
453000	Schmier- und Schleifmittel	0,00	0,00	0,00
454000	Reinigungsmittel	62,32	13.939,20	14.001,52
455000	Chemische und sonstige artverwandte Mittel	0,00	487,71	487,71
456000	Schreib-, Zeichen- und sonstige Büromittel	0,00	2.750,84	2.750,84
457000	Druckwerke	0,00	433,74	433,74
458000	Mittel zur ärztl. Betreuung und Gesundheitsvorsorge	0,00	0,00	0,00
459100	Sonstige Verbrauchsgüter für laufenden Betrieb	0,00	11.897,38	11.897,38
459200	Sonstige Verbrauchsgüter für Betreuung Heimbewohner	0,00	9.166,69	9.166,69
459300	Verbrauch von Inkontinenzartikel	0,00	26.739,13	26.739,13
613000	Instandhaltung von sonstigen Grundstückseinrichtungen	0,00	859,44	859,44
614000	Instandhaltung von Gebäuden	0,00	33.197,47	33.197,47
616000	Instandhaltung von Maschinen u. maschinellen Anlagen	0,00	0,00	0,00
618100	Instandhaltung der sonstigen Betriebsausstattung	0,00	9.517,52	9.517,52
619000	Instandhaltung von Sonderanlagen	0,00	10.410,80	10.410,80
620000	Personen- und Gütertransporte	0,00	22.244,29	22.244,29
640000	Rechtskosten	0,00	0,00	0,00
657000	Geldverkehrsrespesen	0,00	37,28	37,28
700000	Mietzinse	0,00	44,29	44,29
700300	Mietwäsche	0,00	119.966,17	119.966,17
700900	Mietwäsche Dienstkleidung	0,00	24.281,59	24.281,59
710000	Öffentliche Abgaben (Ausgaben), ohne Gebühren gemäß FAG	0,00	15.713,04	15.713,04
711000	Geb.f.d.Benützung v.Gemeindeeinr.u.-anlagen gem.FAG (Au.	0,00	26.336,97	26.336,97
720000	Kostenbeiträge (Kostensätze) für Leistungen	0,00	0,00	0,00
728000	Entgelte für sonstige Leistungen	0,00	18.616,58	18.616,58
728100	Sonst. Leistungen durch Unternehmen - Stammheimpraktika	0,00	12.394,70	12.394,70
728130	Fremdreinigung	0,00	3.654,33	3.654,33
728200	Blumenpflege	0,00	0,00	0,00
728300	Küchenabfall-, Fettabscheider-, Gewerbeabfallentsorgung	0,00	781,82	781,82
728400	Fortbildungen, Supervisionen, Coaching	0,00	1.826,74	1.826,74
728500	Betriebsveranstaltungen, Geschenke für Mitarbeiter	0,00	601,57	601,57
729300	Kostens.an d.Bund f.d.Beistellung v.Zivildienstpfl.	0,00	1.690,00	1.690,00
729400	Kosten fuer den Zivildienstpflichtigen	0,00	6.863,84	6.863,84
	Summe Teilabschnitt SOPHC			
		Ausgaben		
		Zugleich Zuschuss		
		62,32	530.391,03	530.453,35

Deckungskreise

RJ 2016, BP 01-13, 09.03.2017

S O P H C Deckungsklasse für den TA 8594-Haus Vogelweide, AOB-SOAP

S O P H C

Kenn- ziffer	Schließliche		Voranschlag	Nachtrags- voranschlag	Gesamt- voranschlag	Unterschied lfd.Soll - Gesamt-VA		AOB
	Ist EUR	Zahlungsrückstände EUR				Günstiger EUR	Ungünstiger EUR	
043000	570,43	0,00	5.000	0	5.000	4.429,57	0,00	SOAP
050000	209,17	0,00	1.700	0	1.700	1.490,83	0,00	SOAP
070000	0,00	0,00	100	0	100	100,00	0,00	SOAP
400000	5.922,48	0,00	12.000	0	12.000	6.077,52	0,00	SOAP
400200	112,49	0,00	100	0	100	0,00	12,49	SOAP
403000	0,00	0,00	100	0	100	100,00	0,00	SOAP
403100	2.515,08	0,00	1.500	0	1.500	0,00	1.015,08	SOAP
409000	0,00	0,00	500	0	500	500,00	0,00	SOAP
430000	143.533,49	0,00	142.000	15.700	157.700	14.166,51	0,00	SOAP
430100	3.064,80	0,00	2.000	0	2.000	0,00	1.064,80	SOAP
440000	9,96	0,00	100	0	100	90,04	0,00	SOAP
453000	0,00	0,00	100	0	100	100,00	0,00	SOAP
454000	14.001,52	0,00	7.000	1.500	8.500	0,00	5.439,20	SOAP
455000	487,71	0,00	100	0	100	0,00	387,71	SOAP
456000	2.750,84	0,00	3.000	0	3.000	249,16	0,00	SOAP
457000	433,74	0,00	500	0	500	66,26	0,00	SOAP
458000	0,00	0,00	3.000	0	3.000	3.000,00	0,00	SOAP
459100	11.897,38	0,00	17.000	0	17.000	5.102,62	0,00	SOAP
459200	9.166,69	0,00	9.300	300	9.600	433,31	0,00	SOAP
459300	26.739,13	0,00	23.000	4.900	27.900	1.160,87	0,00	SOAP
613000	859,44	0,00	1.000	0	1.000	140,56	0,00	SOAP
614000	33.197,47	0,00	23.000	0	23.000	0,00	10.197,47	SOAP
616000	0,00	0,00	1.000	0	1.000	1.000,00	0,00	SOAP
618100	9.517,52	0,00	7.000	0	7.000	0,00	2.517,52	SOAP
619000	10.410,80	0,00	9.500	1.700	11.200	789,20	0,00	SOAP
620000	22.244,29	0,00	24.000	5.300	29.300	7.055,71	0,00	SOAP
640000	0,00	0,00	100	0	100	100,00	0,00	SOAP
657000	37,28	0,00	100	0	100	62,72	0,00	SOAP
700000	44,29	0,00	200	0	200	155,71	0,00	SOAP
700300	119.966,17	0,00	142.000	22.200	164.200	44.233,83	0,00	SOAP
700900	24.281,59	0,00	26.500	9.500	36.000	11.718,41	0,00	SOAP
710000	15.713,04	0,00	17.700	0	17.700	1.986,96	0,00	SOAP
711000	26.336,97	0,00	31.000	0	31.000	4.663,03	0,00	SOAP
720000	0,00	0,00	0	0	0	0,00	0,00	SOAP
728000	18.616,58	0,00	32.000	800	32.800	14.183,42	0,00	SOAP
728100	12.394,70	0,00	18.000	3.900	21.900	9.505,30	0,00	SOAP
728130	3.654,33	0,00	10.000	0	10.000	6.345,67	0,00	SOAP
728200	0,00	0,00	1.000	0	1.000	1.000,00	0,00	SOAP
728300	781,82	0,00	800	100	900	118,18	0,00	SOAP
728400	1.826,74	0,00	2.500	0	2.500	673,26	0,00	SOAP
728500	601,57	0,00	1.500	0	1.500	898,43	0,00	SOAP
729300	1.690,00	0,00	1.600	0	1.600	0,00	90,00	SOAP
729400	6.863,84	0,00	7.300	0	7.300	436,16	0,00	SOAP
	530.453,35	0,00	585.900	65.900	651.800	142.133,24	20.724,27	

D e c k u n g s k r e i s e

RJ 2016, BP 01-13, 09.03.2017

S O P H C Deckungsklasse für den TA 8594-Haus Vogelweide, AOB-SOAP

S O P H C

Teil- abschnitt	Bezeichnung	Anfängliche Zahlungsrückstände EUR	Laufendes Soll EUR	Gesamt Soll EUR
8594	Haus Vogelweide.	62,32	530.391,03	530.453,35
	Gesamtsumme Deckungskreis SOPHC	62,32	530.391,03	530.453,35

D e c k u n g s k r e i s e

RJ 2016, BP 01-13, 09.03.2017

S O P H C Deckungsklasse für den TA 8594-Haus Vogelweide, AOB-SOAP

S O P H C

Teil- abschnitt	Ist EUR	Schließliche		Nachtrags- voranschlag EUR	Gesamt- voranschlag EUR	Unterschied lfd.Soll - Gesamt-VA	
		Zahlungsrückstände EUR	Voranschlag EUR			Günstiger EUR	Ungünstiger EUR
8594	530.453,35	0,00	585.900	65.900	651.800	142.133,24	20.724,27
	530.453,35	0,00	585.900	65.900	651.800	142.133,24	20.724,27

Deckungskreis

RJ 2016, BP 01-13, 09.03.2017

S O P H E Deckungsklasse TA 8596 - Haus Noitzmühle, AOB-SOAP

S O P H E

Kenn- ziffer	Bezeichnung	Anfängliche	Laufendes Soll	Gesamt Soll
		Zahlungsrückstände EUR	EUR	EUR
043000	Betriebsausstattung	0,00	4.488,58	4.488,58
070000	Aktivierungsfähige Rechte	0,00	0,00	0,00
400000	Geringwertige Wirtschaftsgüter des Anlagevermögens	0,00	13.554,27	13.554,27
400200	Sonstige Kleidung und Wäsche	0,00	0,00	0,00
403000	Handelswaren	0,00	0,00	0,00
403100	Geschenke für Heimbewohner	0,00	938,17	938,17
409000	Geringwertige Ersatzteile	0,00	0,00	0,00
430000	Lebensmittel	0,00	63.646,82	63.646,82
430100	Lebensmittel für Feste und Veranstaltungen	0,00	1.364,33	1.364,33
440000	Futtermittel	0,00	3,94	3,94
453000	Schmier- und Schleifmittel	0,00	0,00	0,00
454000	Reinigungsmittel	34,34	5.723,23	5.757,57
455000	Chemische und sonstige artverwandte Mittel	0,00	0,00	0,00
456000	Schreib-, Zeichen- und sonstige Büromittel	0,00	1.126,56	1.126,56
457000	Druckwerke	0,00	198,07	198,07
458000	Mittel zur ärztl. Betreuung und Gesundheitsvorsorge	0,00	0,00	0,00
459000	Sonstige Verbrauchsgüter	0,00	1.424,10	1.424,10
459100	Sonstige Verbrauchsgüter für laufenden Betrieb	0,00	7.728,60	7.728,60
459200	Sonstige Verbrauchsgüter für Betreuung Heimbewohner	0,00	10.280,96	10.280,96
459300	Verbrauch von Inkontinenzartikel	0,00	15.716,36	15.716,36
613000	Instandhaltungen von sonstigen Grundstückseinrichtungen	0,00	71,29	71,29
614000	Instandhaltung von Gebäuden	0,00	339,57	339,57
616000	Instandhaltung von Maschinen u. maschinellen Anlagen	0,00	0,00	0,00
618100	Instandhaltung der sonstigen Betriebsausstattung	0,00	3.468,94	3.468,94
619000	Instandhaltung von Sonderanlagen	0,00	11.026,24	11.026,24
620000	Personen- und Gütertransporte	0,00	15.312,75	15.312,75
640000	Rechtskosten	0,00	0,00	0,00
657000	Geldverkehrsspesen	0,00	0,00	0,00
700000	Mietzinse	0,00	0,00	0,00
700300	Mietwäsche	0,00	64.840,17	64.840,17
700900	Mietwäsche Dienstkleidung	0,00	11.162,00	11.162,00
710000	Öffentliche Abgaben (Ausgaben), ohne Gebühren gemäß FAG	0,00	6.194,52	6.194,52
711000	Geb.f.d.Benützung v.Gemeindeeinr.u.-anlagen gem.FAG (Au.	0,00	14.822,36	14.822,36
728000	Entgelte für sonstige Leistungen	0,00	12.253,97	12.253,97
728100	Sonst. Leistungen durch Unternehmen - Stammheimpraktika	0,00	5.678,37	5.678,37
728130	Fremdreinigung	0,00	1.325,17	1.325,17
728200	Blumenpflege	0,00	848,94	848,94
728300	Küchenabfall-, Fettabscheider-, Gewerbeabfallentsorgung	0,00	567,71	567,71
728400	Fortbildungen, Supervisionen, Coaching	0,00	1.502,85	1.502,85
728500	Betriebsveranstaltungen, Geschenke für Mitarbeiter	0,00	160,01	160,01
729300	Kosteners.an d.Bund f.d.Beistellung v.Zivildienstpfl.	0,00	1.040,00	1.040,00
729400	Kosten für den Zivildienstpflichtigen	0,00	4.470,38	4.470,38
	Summe Teilabschnitt SOPHE	34,34	281.279,23	281.313,57
	Ausgaben Zugleich Zuschuss			

Deckungskreise

RJ 2016, BP 01-13, 09.03.2017

S O P H E Deckungsklasse TA 8596 - Haus Noitzmühle, AOB-SOAP

S O P H E

Kenn- ziffer	Schließliche		Voranschlag	Nachtrags- voranschlag	Gesamt- voranschlag	Unterschied lfd.Soll - Gesamt-VA		AOB
	Ist EUR	Zahlungsrückstände EUR				Günstiger EUR	Ungünstiger EUR	
043000	4.488,58	0,00	1.000	0	1.000	0,00	3.488,58	SOAP
070000	0,00	0,00	100	0	100	100,00	0,00	SOAP
400000	13.554,27	0,00	2.600	0	2.600	0,00	10.954,27	SOAP
400200	0,00	0,00	100	0	100	100,00	0,00	SOAP
403000	0,00	0,00	100	0	100	100,00	0,00	SOAP
403100	938,17	0,00	800	0	800	0,00	138,17	SOAP
409000	0,00	0,00	300	0	300	300,00	0,00	SOAP
430000	63.646,82	0,00	73.000	0	73.000	9.353,18	0,00	SOAP
430100	1.364,33	0,00	1.000	0	1.000	0,00	364,33	SOAP
440000	3,94	0,00	100	0	100	96,06	0,00	SOAP
453000	0,00	0,00	100	0	100	100,00	0,00	SOAP
454000	5.757,57	0,00	5.000	0	5.000	0,00	723,23	SOAP
455000	0,00	0,00	100	0	100	100,00	0,00	SOAP
456000	1.126,56	0,00	2.000	0	2.000	873,44	0,00	SOAP
457000	198,07	0,00	300	0	300	101,93	0,00	SOAP
458000	0,00	0,00	1.800	0	1.800	1.800,00	0,00	SOAP
459000	1.424,10	0,00	0	0	0	0,00	1.424,10	SOAP
459100	7.728,60	0,00	8.600	0	8.600	871,40	0,00	SOAP
459200	10.280,96	0,00	2.900	0	2.900	0,00	7.380,96	SOAP
459300	15.716,36	0,00	13.000	0	13.000	0,00	2.716,36	SOAP
613000	71,29	0,00	500	0	500	428,71	0,00	SOAP
614000	339,57	0,00	8.400	0	8.400	8.060,43	0,00	SOAP
616000	0,00	0,00	600	0	600	600,00	0,00	SOAP
618100	3.468,94	0,00	3.400	0	3.400	0,00	68,94	SOAP
619000	11.026,24	0,00	3.800	0	3.800	0,00	7.226,24	SOAP
620000	15.312,75	0,00	12.000	0	12.000	0,00	3.312,75	SOAP
640000	0,00	0,00	100	0	100	100,00	0,00	SOAP
657000	0,00	0,00	100	0	100	100,00	0,00	SOAP
700000	0,00	0,00	200	0	200	200,00	0,00	SOAP
700300	64.840,17	0,00	72.000	0	72.000	7.159,83	0,00	SOAP
700900	11.162,00	0,00	12.500	0	12.500	1.338,00	0,00	SOAP
710000	6.194,52	0,00	3.000	0	3.000	0,00	3.194,52	SOAP
711000	14.822,36	0,00	14.200	0	14.200	0,00	622,36	SOAP
728000	12.253,97	0,00	15.500	0	15.500	3.246,03	0,00	SOAP
728100	5.678,37	0,00	10.300	0	10.300	4.621,63	0,00	SOAP
728130	1.325,17	0,00	6.000	0	6.000	4.674,83	0,00	SOAP
728200	848,94	0,00	600	0	600	0,00	248,94	SOAP
728300	567,71	0,00	1.000	0	1.000	432,29	0,00	SOAP
728400	1.502,85	0,00	2.600	0	2.600	1.097,15	0,00	SOAP
728500	160,01	0,00	1.000	0	1.000	839,99	0,00	SOAP
729300	1.040,00	0,00	900	0	900	0,00	140,00	SOAP
729400	4.470,38	0,00	4.100	0	4.100	0,00	370,38	SOAP
	281.313,57	0,00	285.700	0	285.700	46.794,90	42.374,13	

D e c k u n g s k r e i s e

RJ 2016, BP 01-13, 09.03.2017

S O P H E Deckungsklasse TA 8596 - Haus Noitzmühle, AOB-SOAP

S O P H E

Teil- abschnitt	Bezeichnung	Anfängliche Zahlungsrückstände EUR	Laufendes Soll EUR	Gesamt Soll EUR
8596	Haus Noitzmühle.	34,34	281.279,23	281.313,57
	Gesamtsumme Deckungskreis SOPHE	34,34	281.279,23	281.313,57

D e c k u n g s k r e i s e

RJ 2016, BP 01-13, 09.03.2017

S O P H E Deckungsklasse TA 8596 - Haus Noitzmühle, AOB-SOAP

S O P H E

Teil- abschnitt	Ist EUR	Schließliche	Voranschlag EUR	Nachtrags-	Gesamt-	Unterschied lfd.Soll - Gesamt-VA	
		Zahlungsrückstände EUR		voranschlag EUR		Günstiger EUR	Ungünstiger EUR
8596	281.313,57	0,00	285.700	0	285.700	46.794,90	42.374,13
	281.313,57	0,00	285.700	0	285.700	46.794,90	42.374,13

Deckungskreise

RJ 2016, BP 01-13, 09.03.2017

S O S E A Betreute Wohngemeinschaft für Menschen mit Demenz

S O S E A

Kenn- ziffer	Bezeichnung	Anfängliche	Laufendes Soll	Gesamt Soll
		Zahlungsrückstände EUR	EUR	EUR
043000	Betriebsausstattung	0,00	1.527,90	1.527,90
400000	Geringwertige Wirtschaftsgüter des Anlagevermögens	0,00	6.024,25	6.024,25
403000	Handelswaren	0,00	20,29	20,29
403100	Geschenke für Heimbewohner	0,00	107,09	107,09
420000	Pflanzliche Rohstoffe	0,00	0,00	0,00
430000	Lebensmittel	0,00	26.981,62	26.981,62
440000	Futtermittel	0,00	32,52	32,52
454000	Reinigungsmittel	0,00	3.854,90	3.854,90
456000	Schreib-, Zeichen- und sonstige Büromittel	0,00	943,56	943,56
457000	Druckwerke	0,00	55,07	55,07
458000	Mittel zur ärztl. Betreuung und Gesundheitsvorsorge	0,00	0,00	0,00
459000	Sonstige Verbrauchsgüter	0,00	4.769,96	4.769,96
613000	Instandhaltung von sonstigen Grundstückseinrichtungen	0,00	241,76	241,76
614000	Instandhaltung von Gebäuden	0,00	655,04	655,04
618000	Instandhaltung von sonstigen Anlagen	0,00	190,17	190,17
618100	Instandhaltung der sonstigen Betriebsausstattung	0,00	775,41	775,41
630000	Postdienste	0,00	0,00	0,00
700000	Mietzinse	0,00	77.959,23	77.959,23
710000	Öffentliche Abgaben (Ausgaben), ohne Gebühren gemäß FAG	0,00	1.744,28	1.744,28
722100	Rückersätze Jahreserklärung GSBG	0,00	53,10	53,10
728000	Entgelte für sonstige Leistungen	0,00	2.898,07	2.898,07
728130	Fremdreinigung	0,00	11.606,02	11.606,02
729300	Kosteners.an d.Bund f.d.Beistellung v.Zivildienstpfl.	0,00	2.340,00	2.340,00
729400	Kosten fuer den Zivildienstpflichtigen	0,00	9.124,82	9.124,82
	Summe Teilabschnitt SOSEA			
	Ausgaben	0,00	151.905,06	151.905,06
	Zugleich Zuschuss			

Deckungskreise

RJ 2016, BP 01-13, 09.03.2017

S O S E A Betreute Wohngemeinschaft für Menschen mit Demenz

S O S E A

Kenn- ziffer	Ist EUR	Schließliche		Voranschlag EUR	Nachtrags- voranschlag EUR	Gesamt- voranschlag EUR	Unterschied lfd.Soll - Gesamt-VA		AOB
		Zahlungsrückstände EUR					Günstiger EUR	Ungünstiger EUR	
043000	1.527,90	0,00		500	0	500	0,00	1.027,90	SOAP
400000	6.024,25	0,00		2.300	0	2.300	0,00	3.724,25	SOAP
403000	20,29	0,00		200	0	200	179,71	0,00	SOAP
403100	107,09	0,00		0	0	0	0,00	107,09	SOAP
420000	0,00	0,00		300	0	300	300,00	0,00	SOAP
430000	26.981,62	0,00		31.000	0	31.000	4.018,38	0,00	SOAP
440000	32,52	0,00		100	0	100	67,48	0,00	SOAP
454000	3.854,90	0,00		2.500	0	2.500	0,00	1.354,90	SOAP
456000	943,56	0,00		800	0	800	0,00	143,56	SOAP
457000	55,07	0,00		100	0	100	44,93	0,00	SOAP
458000	0,00	0,00		100	0	100	100,00	0,00	SOAP
459000	4.769,96	0,00		3.600	0	3.600	0,00	1.169,96	SOAP
613000	241,76	0,00		100	0	100	0,00	141,76	SOAP
614000	655,04	0,00		300	0	300	0,00	355,04	SOAP
618000	190,17	0,00		100	0	100	0,00	90,17	SOAP
618100	775,41	0,00		500	0	500	0,00	275,41	SOAP
630000	0,00	0,00		0	0	0	0,00	0,00	SOAP
700000	77.959,23	0,00		100.300	0	100.300	22.340,77	0,00	SOAP
710000	1.744,28	0,00		0	0	0	0,00	1.744,28	SOAP
722100	53,10	0,00		0	0	0	0,00	53,10	SOAP
728000	2.898,07	0,00		3.000	0	3.000	101,93	0,00	SOAP
728130	11.606,02	0,00		24.000	0	24.000	12.393,98	0,00	SOAP
729300	2.340,00	0,00		2.200	0	2.200	0,00	140,00	SOAP
729400	9.124,82	0,00		12.500	0	12.500	3.375,18	0,00	SOAP
	151.905,06	0,00		184.500	0	184.500	42.922,36	10.327,42	

D e c k u n g s k r e i s e

RJ 2016, BP 01-13, 09.03.2017

S O S E A Betreute Wohngemeinschaft für Menschen mit Demenz

S O S E A

Teil- abschnitt	Bezeichnung	Anfängliche Zahlungsrückstände EUR	Laufendes Soll EUR	Gesamt Soll EUR
4298	Betreute Wohngemeinschaft für Menschen mit Demenz.	0,00	151.905,06	151.905,06
	Gesamtsumme Deckungskreis SOSEA	0,00	151.905,06	151.905,06

D e c k u n g s k r e i s e

RJ 2016, BP 01-13, 09.03.2017

S O S E A Betreute Wohngemeinschaft für Menschen mit Demenz

S O S E A

Teil- abschnitt	Ist EUR	Schließliche		Nachtrags- voranschlag EUR	Gesamt- voranschlag EUR	Unterschied lfd.Soll - Gesamt-VA	
		Zahlungsrückstände EUR	Voranschlag EUR			Günstiger EUR	Ungünstiger EUR
4298	151.905,06	0,00	184.500	0	184.500	42.922,36	10.327,42
	151.905,06	0,00	184.500	0	184.500	42.922,36	10.327,42

D e c k u n g s k r e i s e

RJ 2016, BP 01-13, 09.03.2017

S O S P B Deckungsklasse SPB - Projekte Streetwork

S O S P B

Kenn- ziffer	Bezeichnung	Anfängliche	Laufendes Soll	Gesamt Soll
		Zahlungsrückstände EUR	EUR	EUR
043000	Betriebsausstattung	0,00	0,00	0,00
400000	Geringwertige Wirtschaftsgüter des Anlagevermögens	0,00	1.518,27	1.518,27
403000	Handelswaren	0,00	75,41	75,41
430000	Lebensmittel	0,00	3.285,73	3.285,73
451000	Brennstoffe	0,00	0,00	0,00
452100	Treibstoffe	0,00	14,35	14,35
456000	Schreib-, Zeichen- und sonstige Büromittel	0,00	686,71	686,71
457000	Druckwerke	0,00	24,82	24,82
458000	Mittel zur ärztl. Betreuung und Gesundheitsvorsorge	0,00	113,65	113,65
459000	Sonstige Verbrauchsgüter	0,00	953,06	953,06
614000	Instandhaltung von Gebäuden	0,00	1.691,40	1.691,40
618100	Instandhaltung der sonstigen Betriebsausstattung	0,00	1.068,00	1.068,00
619000	Instandhaltung von Sonderanlagen	0,00	0,00	0,00
620000	Personen- und Gütertransporte	0,00	0,00	0,00
630000	Postdienste	0,00	22,27	22,27
710000	Öffentliche Abgaben (Ausgaben), ohne Gebühren gemäß FAG	0,00	108,64	108,64
728000	Entgelte für sonstige Leistungen	0,00	20.042,75	20.042,75
	Summe Teilabschnitt SOSPB			
	Ausgaben	0,00	29.605,06	29.605,06
	Zugleich Zuschuss			

D e c k u n g s k r e i s e

RJ 2016, BP 01-13, 09.03.2017

S O S P B Deckungsklasse SPB - Projekte Streetwork

S O S P B

Kenn- ziffer	Ist EUR	Schließliche		Voranschlag EUR	Nachtrags- voranschlag EUR	Gesamt- voranschlag EUR	Unterschied lfd.Soll - Gesamt-VA		AOB
		Zahlungsrückstände EUR					Günstiger EUR	Ungünstiger EUR	
043000	0,00	0,00		500	0	500	500,00	0,00	SOSB
400000	1.518,27	0,00		800	0	800	0,00	718,27	SOSB
403000	75,41	0,00		100	0	100	24,59	0,00	SOSB
430000	3.285,73	0,00		1.000	0	1.000	0,00	2.285,73	SOSB
451000	0,00	0,00		100	0	100	100,00	0,00	SOSB
452100	14,35	0,00		100	0	100	85,65	0,00	SOSB
456000	686,71	0,00		1.000	0	1.000	313,29	0,00	SOSB
457000	24,82	0,00		400	0	400	375,18	0,00	SOSB
458000	113,65	0,00		300	0	300	186,35	0,00	SOSB
459000	953,06	0,00		600	0	600	0,00	353,06	SOSB
614000	1.691,40	0,00		500	1.700	2.200	508,60	0,00	SOSB
618100	1.068,00	0,00		1.300	100	1.400	332,00	0,00	SOSB
619000	0,00	0,00		0	0	0	0,00	0,00	SOSB
620000	0,00	0,00		200	0	200	200,00	0,00	SOSB
630000	22,27	0,00		100	0	100	77,73	0,00	SOSB
710000	108,64	0,00		100	0	100	0,00	8,64	SOSB
728000	20.042,75	0,00		28.300	1.400	29.700	9.657,25	0,00	SOSB
	29.605,06	0,00		35.400	3.200	38.600	12.360,64	3.365,70	

D e c k u n g s k r e i s e

RJ 2016, BP 01-13, 09.03.2017

S O S P B Deckungsklasse SPB - Projekte Streetwork

S O S P B

Teil- abschnitt	Bezeichnung	Anfängliche Zahlungsrückstände EUR	Laufendes Soll EUR	Gesamt Soll EUR
4391	Streetwork	0,00	29.605,06	29.605,06
	Gesamtsumme Deckungskreis SOSPB	0,00	29.605,06	29.605,06

D e c k u n g s k r e i s e

RJ 2016, BP 01-13, 09.03.2017

S O S P B Deckungsklasse SPB - Projekte Streetwork

S O S P B

Teil- abschnitt	Ist EUR	Schließliche		Voranschlag EUR	Nachtrags- voranschlag EUR	Gesamt- voranschlag EUR	Unterschied lfd.Soll - Gesamt-VA	
		Zahlungsrückstände EUR					Günstiger EUR	Ungünstiger EUR
4391	29.605,06	0,00		35.400	3.200	38.600	12.360,64	3.365,70
	29.605,06	0,00		35.400	3.200	38.600	12.360,64	3.365,70

D e c k u n g s k r e i s e

RJ 2016, BP 01-13, 09.03.2017

S S K 0 2 Schulsanierungskonzept II - DKL - AOB BDHB

S S K 0 2

Kenn- ziffer	Bezeichnung	Anfängliche	Laufendes Soll	Gesamt Soll
		Zahlungsrückstände EUR	EUR	EUR
614200	Instandh.v.Gebäuden - Schulsanierungskonzept II.	0,00	299.374,05	299.374,05
614400	Instandh.v.Gebäuden - Schulsanierungskonzept II.	0,00	77.509,90	77.509,90
619200	Instandhaltung Sonderanlagen - Schulsanierungskonzept I. . .	0,00	3.572,32	3.572,32
	Summe Teilabschnitt SSK02			
	Ausgaben	0,00	380.456,27	380.456,27
	Zugleich Zuschuss			

D e c k u n g s k r e i s e

RJ 2016, BP 01-13, 09.03.2017

S S K 0 2 Schulsanierungskonzept II - DKL - AOB BDHB

S S K 0 2

Kenn- ziffer	Ist EUR	Schließliche Zahlungsrückstände		Voranschlag EUR	Nachtrags- voranschlag EUR	Gesamt- voranschlag EUR	Unterschied lfd.Soll - Gesamt-VA		AOB
		EUR	EUR				Günstiger EUR	Ungünstiger EUR	
614200	299.374,05	0,00		230.000	33.700	263.700	27.272,69	62.946,74	BDHB
614400	77.509,90	0,00		230.000	38.700	268.700	191.190,10	0,00	BDHB
619200	3.572,32	0,00		0	0	0	0,00	3.572,32	BDHB
	380.456,27	0,00		460.000	72.400	532.400	218.462,79	66.519,06	

D e c k u n g s k r e i s e

RJ 2016, BP 01-13, 09.03.2017

S S K 0 2 Schulsanierungskonzept II - DKL - AOB BDHB

S S K 0 2

Teil- abschnitt	Bezeichnung	Anfängliche Zahlungsrückstände EUR	Laufendes Soll EUR	Gesamt Soll EUR
2110	Volksschulen	0,00	225.627,31	225.627,31
2120	Neue Mittelschulen	0,00	81.082,22	81.082,22
2140	Polytechnische Schulen	0,00	73.746,74	73.746,74
Gesamtsumme Deckungskreis SSK02		0,00	380.456,27	380.456,27

D e c k u n g s k r e i s e

RJ 2016, BP 01-13, 09.03.2017

S S K 0 2 Schulsanierungskonzept II - DKL - AOB BDHB

S S K 0 2

Teil- abschnitt	Ist EUR	Schließliche Zahlungsrückstände		Voranschlag EUR	Nachtrags- voranschlag EUR	Gesamt- voranschlag EUR	Unterschied lfd.Soll - Gesamt-VA	
		EUR	EUR				Günstiger EUR	Ungünstiger EUR
2110	225.627,31	0,00		230.000	22.900	252.900	27.272,69	0,00
2120	81.082,22	0,00		230.000	38.700	268.700	191.190,10	3.572,32
2140	73.746,74	0,00		0	10.800	10.800	0,00	62.946,74
	380.456,27	0,00		460.000	72.400	532.400	218.462,79	66.519,06

V E R G Ü Deckungsklasse für Vergütungen

RJ 2016, BP 01-13, 09.03.2017

V E R G Ü

Kenn- ziffer	Bezeichnung	Anfängliche Zahlungsrückstände EUR	Laufendes Soll EUR	Gesamt Soll EUR
001105	Vergüt.f.d.Neuerr.v.öffentl.Anlagen (2.8601.810105.0)	0,00	0,00	0,00
001205	Unterschiedliche Bezeichnungen bei dieser Post in Verwendung	0,00	0,00	0,00
001305	Unterschiedliche Bezeichnungen bei dieser Post in Verwendung	0,00	0,00	0,00
001405	Vergüt.f.d.Neuerr.v.öffentl.Anlagen (2.8201.810305.5)	0,00	0,00	0,00
002305	Vergüt.f.Straßenbauten d.Strm. (2.6171.810105.6)	0,00	608.814,78	608.814,78
002405	Unterschiedliche Bezeichnungen bei dieser Post in Verwendung	0,00	11.982,66	11.982,66
002505	Unterschiedliche Bezeichnungen bei dieser Post in Verwendung	0,00	0,00	0,00
010105	Unterschiedliche Bezeichnungen bei dieser Post in Verwendung	0,00	0,00	0,00
010205	Unterschiedliche Bezeichnungen bei dieser Post in Verwendung	0,00	0,00	0,00
010305	Altstoffsammelzentrum Wels Nord (2.8601.810105.0)	0,00	0,00	0,00
010405	Revitalshop Wels Nord (2.8601.810105.0)	0,00	0,00	0,00
050105	Vergütung für Sonderanlagen (2.6171.810105.6)	0,00	5.605,22	5.605,22
050115	Projekt Park Freium (2.6171.810105.6)	0,00	0,00	0,00
050205	Vergütung für Sonderanlagen (2.8201.810305.5)	0,00	44.489,98	44.489,98
050305	Vergütung für Sonderanlagen (2.8601.810105.0)	0,00	0,00	0,00
050415	Projekt Masterplan Messe (2.8601.810105.0)	0,00	16.858,97	16.858,97
050505	Vergütung für Sonderanlagen (2.8601.810105.0)	0,00	60.981,51	60.981,51
050515	Projekt Masterplan Messe (2.6171.810105.6)	0,00	89.575,76	89.575,76
050605	Vergütung für Sonderanlagen (2.6171.810105.6)	0,00	1.087,35	1.087,35
050615	Projekt Masterplan Messe (2.8201.810305.5)	0,00	5.571,10	5.571,10
050705	Vergütung für Sonderanlagen (2.8601.810105.0)	0,00	0,00	0,00
050715	Vergütung für Sonderanlagen (2.8201.810105.0)	0,00	0,00	0,00
050805	Vergütung für Sonderanlagen (2.6171.810105.6)	0,00	0,00	0,00
050905	Vergütung für Sonderanlagen (2.8201.810305.5)	0,00	0,00	0,00
457205	Vergütung für Fotokopien (2.0132.807105.9)	0,00	196.805,50	196.805,50
610105	Unterschiedliche Bezeichnungen bei dieser Post in Verwendung	0,00	1.079.406,50	1.079.406,50
610205	Unterschiedliche Bezeichnungen bei dieser Post in Verwendung	0,00	92.145,57	92.145,57
610305	Unterschiedliche Bezeichnungen bei dieser Post in Verwendung	0,00	121.813,49	121.813,49
610405	Vergüt.Instandh.Grund und Boden d. Strm. (2.6171.810105)	0,00	5.853,35	5.853,35
611105	Verg.Instandh.v.Straßenbauten d.Strm.(2.6171.810105.6)	0,00	0,00	0,00
611205	Verg.Instandh.v.Straßenbauten d.Strm.(2.6171.810105.6)	0,00	1.278.003,03	1.278.003,03
611305	Bäume/Grünanl.Verkl.Fläch.-Verg.Stg.(2.8601.810105.0)	0,00	664.935,31	664.935,31
611405	Unterschiedliche Bezeichnungen bei dieser Post in Verwendung	0,00	0,00	0,00
611505	Unterschiedliche Bezeichnungen bei dieser Post in Verwendung	0,00	84.723,20	84.723,20
611605	Unterschiedliche Bezeichnungen bei dieser Post in Verwendung	0,00	7.197,10	7.197,10
611705	Unterschiedliche Bezeichnungen bei dieser Post in Verwendung	0,00	40.103,82	40.103,82
611805	Bäume/Grünanl.Verkl.Fläch.-Verg.Stg.(2.8601.810105.0)	0,00	209.979,56	209.979,56
612105	Verg.f.Inst.d.Wasserläufe u.Sickerteiche (2.8201.810305)	0,00	24.139,00	24.139,00
612205	Verg.Inst.Wasserläufe u.Sickerteiche (2.8601.810105.0)	0,00	23.221,27	23.221,27
612305	Verg.Inst.Wasserläufe u.Sickerteile (2.6171.810105.6)	0,00	1.325,14	1.325,14
613105	Unterschiedliche Bezeichnungen bei dieser Post in Verwendung	0,00	29.360,63	29.360,63
613205	Unterschiedliche Bezeichnungen bei dieser Post in Verwendung	0,00	3.890,87	3.890,87
614105	Unterschiedliche Bezeichnungen bei dieser Post in Verwendung	0,00	88.623,54	88.623,54
614205	Unterschiedliche Bezeichnungen bei dieser Post in Verwendung	0,00	52.245,07	52.245,07
614305	Verg.f.Inst.v.Geb.-Haustechniker (2.0290.810305.6)	0,00	26.386,98	26.386,98
614405	Verg.f.Inst.v.Geb.-Haustechniker (2.0290.810305.6)	0,00	125,59	125,59
614505	Unterschiedliche Bezeichnungen bei dieser Post in Verwendung	0,00	75,50	75,50
614605	Vergüt.f.Instandhaltung v.Gebäuden (2.8201.810305.5)	0,00	126.103,86	126.103,86

Deckungskreise

RJ 2016, BP 01-13, 09.03.2017

V E R G Ü Deckungsklasse für Vergütungen

V E R G Ü

Kenn- ziffer	Ist EUR	Schließliche		Voranschlag EUR	Nachtrags- voranschlag EUR	Gesamt- voranschlag EUR	Unterschied lfd.Soll - Gesamt-VA		AOB
		Zahlungsrückstände EUR					Günstiger EUR	Ungünstiger EUR	
001105	0,00	0,00		0	0	0	0,00	0,00	
001205	0,00	0,00		0	0	0	0,00	0,00	
001305	0,00	0,00		0	0	0	0,00	0,00	
001405	0,00	0,00		0	0	0	0,00	0,00	
002305	608.814,78	0,00		750.000	0	750.000	141.185,22	0,00	
002405	11.982,66	0,00		90.000	0	90.000	78.017,34	0,00	
002505	0,00	0,00		25.000	0	25.000	25.000,00	0,00	
010105	0,00	0,00		5.600	0	5.600	5.600,00	0,00	
010205	0,00	0,00		0	0	0	0,00	0,00	
010305	0,00	0,00		0	0	0	0,00	0,00	
010405	0,00	0,00		0	0	0	0,00	0,00	
050105	5.605,22	0,00		50.000	0	50.000	46.435,49	2.040,71	
050115	0,00	0,00		0	0	0	0,00	0,00	
050205	44.489,98	0,00		45.000	0	45.000	5.000,00	4.489,98	
050305	0,00	0,00		40.600	0	40.600	40.600,00	0,00	
050415	16.858,97	0,00		0	0	0	0,00	16.858,97	
050505	60.981,51	0,00		80.000	0	80.000	19.018,49	0,00	
050515	89.575,76	0,00		0	0	0	0,00	89.575,76	
050605	1.087,35	0,00		30.000	0	30.000	28.912,65	0,00	
050615	5.571,10	0,00		0	0	0	0,00	5.571,10	
050705	0,00	0,00		20.000	0	20.000	20.000,00	0,00	
050715	0,00	0,00		0	0	0	0,00	0,00	
050805	0,00	0,00		10.000	0	10.000	10.000,00	0,00	
050905	0,00	0,00		10.000	0	10.000	10.000,00	0,00	
457205	196.805,50	0,00		187.700	0	187.700	50.042,28	59.147,78	
610105	1.079.406,50	0,00		1.001.500	0	1.001.500	44.759,10	122.665,60	
610205	92.145,57	0,00		88.700	0	88.700	65.813,45	69.259,02	
610305	121.813,49	0,00		119.900	0	119.900	3.384,83	5.298,32	
610405	5.853,35	0,00		1.000	0	1.000	0,00	4.853,35	
611105	0,00	0,00		0	0	0	0,00	0,00	
611205	1.278.003,03	0,00		834.000	0	834.000	22.000,00	466.003,03	
611305	664.935,31	0,00		615.600	0	615.600	0,00	49.335,31	
611405	0,00	0,00		100	0	100	100,00	0,00	
611505	84.723,20	0,00		60.000	0	60.000	7.902,34	32.625,54	
611605	7.197,10	0,00		20.000	0	20.000	12.802,90	0,00	
611705	40.103,82	0,00		44.000	0	44.000	3.896,18	0,00	
611805	209.979,56	0,00		194.400	0	194.400	0,00	15.579,56	
612105	24.139,00	0,00		18.000	0	18.000	0,00	6.139,00	
612205	23.221,27	0,00		10.000	0	10.000	0,00	13.221,27	
612305	1.325,14	0,00		15.000	0	15.000	13.674,86	0,00	
613105	29.360,63	0,00		20.900	0	20.900	17.727,95	26.188,58	
613205	3.890,87	0,00		10.200	0	10.200	7.604,63	1.295,50	
614105	88.623,54	0,00		36.300	0	36.300	19.444,94	71.768,48	
614205	52.245,07	0,00		52.900	0	52.900	18.993,32	18.338,39	
614305	26.386,98	0,00		37.300	0	37.300	11.847,71	934,69	
614405	125,59	0,00		700	0	700	574,41	0,00	
614505	75,50	0,00		1.200	0	1.200	1.124,50	0,00	
614605	126.103,86	0,00		186.000	0	186.000	63.243,31	3.347,17	

VERGÜ Deckungsklasse für Vergütungen

RJ 2016, BP 01-13, 09.03.2017

VERGÜ

Kenn- ziffer	Bezeichnung	Anfängliche Zahlungsrückstände EUR	Laufendes Soll EUR	Gesamt Soll EUR
616105	Verg.Inst.halt.Maschinen d.KFZ.Werk.(2.8212.810405.0)	0,00	8.094,75	8.094,75
616205	Verg.Inst.halt.Maschinen d.KFZ.Werk.(2.8212.810405.0)	0,00	13.311,75	13.311,75
617205	Verg.Inst.halt.Fahrz.d.eig.KFZ-Werkst.(2.8212.810405.0) . . .	0,00	131.116,50	131.116,50
618105	Verg.f.Instandh.v.sonstigen Anlagen (2.8201.810305.5)	0,00	1.386,50	1.386,50
618205	Unterschiedliche Bezeichnungen bei dieser Post in Verwendung	0,00	1.416,00	1.416,00
619105	Unterschiedliche Bezeichnungen bei dieser Post in Verwendung	0,00	24.733,83	24.733,83
619205	Unterschiedliche Bezeichnungen bei dieser Post in Verwendung	0,00	101.983,65	101.983,65
619305	Unterschiedliche Bezeichnungen bei dieser Post in Verwendung	0,00	12.044,82	12.044,82
619405	Unterschiedliche Bezeichnungen bei dieser Post in Verwendung	0,00	4.755,67	4.755,67
619605	Verg.Instandhaltung von Möblierungen (2.8201.810305.5)	0,00	975,00	975,00
619805	Verg.f.Instandhaltung v.Sonderanlagen (2.6171.810105.6)	0,00	196,35	196,35
620105	Unterschiedliche Bezeichnungen bei dieser Post in Verwendung	0,00	41.800,96	41.800,96
620205	Unterschiedliche Bezeichnungen bei dieser Post in Verwendung	0,00	13.382,30	13.382,30
620305	Unterschiedliche Bezeichnungen bei dieser Post in Verwendung	0,00	9.867,50	9.867,50
620405	Unterschiedliche Bezeichnungen bei dieser Post in Verwendung	0,00	615,46	615,46
620505	Vergütung für Fahrzeugbeistellung (2.8521.810105.0)	0,00	20.353,50	20.353,50
700105	Unterschiedliche Bezeichnungen bei dieser Post in Verwendung	0,00	96.562,82	96.562,82
700205	Unterschiedliche Bezeichnungen bei dieser Post in Verwendung	0,00	14.144,68	14.144,68
700305	Unterschiedliche Bezeichnungen bei dieser Post in Verwendung	0,00	2.976,75	2.976,75
700405	Unterschiedliche Bezeichnungen bei dieser Post in Verwendung	0,00	19.260,92	19.260,92
720105	Unterschiedliche Bezeichnungen bei dieser Post in Verwendung	0,00	1.287.299,23	1.287.299,23
720205	Vergütung Investitionsprämie (2.8001.817205.4)	0,00	14.268,50	14.268,50
725105	Vergütung für Bibliothekserfordernisse (2.0132.810105.4)	0,00	477,80	477,80
728105	Unterschiedliche Bezeichnungen bei dieser Post in Verwendung	0,00	98.123,04	98.123,04
728205	Unterschiedliche Bezeichnungen bei dieser Post in Verwendung	0,00	734.471,36	734.471,36
728305	Unterschiedliche Bezeichnungen bei dieser Post in Verwendung	0,00	123.536,82	123.536,82
728405	Vergüt.f.Reinigung (2.0123.810305.9)	0,00	60.134,77	60.134,77
728505	Vergütung für Leistungen d.PKS (2.0132.810105.4)	0,00	7.874,17	7.874,17
728705	Vergütung für Pensionistenheime	0,00	13.197.517,30	13.197.517,30
729105	Unterschiedliche Bezeichnungen bei dieser Post in Verwendung	0,00	820.325,15	820.325,15
729135	Vergütung f. Leistungen v. Werkst.Bet.(2.8201.810305.5)	0,00	152.795,63	152.795,63
729205	Unterschiedliche Bezeichnungen bei dieser Post in Verwendung	0,00	248.173,12	248.173,12
729215	Vergüt.f.Personalbeist.v.Werkst.Bet.(2.8201.810305.5)	0,00	138.774,50	138.774,50
729305	Unterschiedliche Bezeichnungen bei dieser Post in Verwendung	0,00	63.868,25	63.868,25
729405	Unterschiedliche Bezeichnungen bei dieser Post in Verwendung	0,00	56.426,15	56.426,15
729505	Unterschiedliche Bezeichnungen bei dieser Post in Verwendung	0,00	607.593,89	607.593,89
729605	Unterschiedliche Bezeichnungen bei dieser Post in Verwendung	0,00	456.392,71	456.392,71
729705	Unterschiedliche Bezeichnungen bei dieser Post in Verwendung	0,00	90.861,88	90.861,88
729805	Unterschiedliche Bezeichnungen bei dieser Post in Verwendung	0,00	399.391,49	399.391,49
729905	Unterschiedliche Bezeichnungen bei dieser Post in Verwendung	0,00	17.234,73	17.234,73
729915	Vergütung Kosten KFZ-Werkstätte (2.8212.810205.4)	0,00	834,00	834,00
769005	Gewinnentn.d.Gemeinde v.Untern.u.marktbest.Betrieben d.	0,00	290.767,70	290.767,70
	Summe Teilabschnitt VERGÜ	0,00	24.387.553,11	24.387.553,11
	Ausgaben			
	Zugleich Zuschuss			

Deckungskreise

RJ 2016, BP 01-13, 09.03.2017

V E R G Ü Deckungsklasse für Vergütungen

V E R G Ü

Kenn- ziffer	Ist EUR	Schließliche		Voranschlag EUR	Nachtrags- voranschlag EUR	Gesamt- voranschlag EUR	Unterschied lfd.Soll - Gesamt-VA		AOB
		Zahlungsrückstände EUR					Günstiger EUR	Ungünstiger EUR	
616105	8.094,75	0,00		7.800	0	7.800	100,00		394,75
616205	13.311,75	0,00		13.200	0	13.200	3.021,00		3.132,75
617205	131.116,50	0,00		157.500	0	157.500	36.178,50		9.795,00
618105	1.386,50	0,00		3.300	0	3.300	1.985,34		71,84
618205	1.416,00	0,00		1.700	0	1.700	284,00		0,00
619105	24.733,83	0,00		9.600	0	9.600	8.969,12		24.102,95
619205	101.983,65	0,00		97.200	0	97.200	3.846,50		8.630,15
619305	12.044,82	0,00		24.000	0	24.000	19.578,59		7.623,41
619405	4.755,67	0,00		8.000	0	8.000	7.187,50		3.943,17
619605	975,00	0,00		0	0	0	0,00		975,00
619805	196,35	0,00		0	0	0	0,00		196,35
620105	41.800,96	0,00		68.500	0	68.500	33.948,85		7.249,81
620205	13.382,30	0,00		40.700	0	40.700	35.735,50		8.417,80
620305	9.867,50	0,00		9.600	0	9.600	3.734,50		4.002,00
620405	615,46	0,00		1.100	0	1.100	821,54		337,00
620505	20.353,50	0,00		20.000	0	20.000	0,00		353,50
700105	96.562,82	0,00		100.500	0	100.500	13.064,78		9.127,60
700205	14.144,68	0,00		22.500	0	22.500	9.404,32		1.049,00
700305	2.976,75	0,00		9.600	0	9.600	6.623,25		0,00
700405	19.260,92	0,00		8.300	0	8.300	2.385,00		13.345,92
720105	1.287.299,23	0,00		881.800	0	881.800	24.837,42		430.336,65
720205	14.268,50	0,00		8.300	0	8.300	0,00		5.968,50
725105	477,80	0,00		4.000	0	4.000	3.665,20		143,00
728105	98.123,04	0,00		77.700	0	77.700	22.770,83		43.193,87
728205	734.471,36	0,00		1.015.200	0	1.015.200	307.362,02		26.633,38
728305	123.536,82	0,00		145.800	0	145.800	23.716,25		1.453,07
728405	60.134,77	0,00		67.000	0	67.000	6.865,23		0,00
728505	7.874,17	0,00		10.900	0	10.900	3.937,75		911,92
728705	13.197.517,30	0,00		13.792.600	0	13.792.600	595.082,70		0,00
729105	820.325,15	0,00		783.600	0	783.600	95.332,17		132.057,32
729135	152.795,63	0,00		160.500	0	160.500	47.288,60		39.584,23
729205	248.173,12	0,00		308.600	0	308.600	81.876,48		21.449,60
729215	138.774,50	0,00		60.000	0	60.000	0,00		78.774,50
729305	63.868,25	0,00		80.600	0	80.600	34.218,87		17.487,12
729405	56.426,15	0,00		64.200	0	64.200	20.817,93		13.044,08
729505	607.593,89	0,00		670.300	0	670.300	76.695,61		13.989,50
729605	456.392,71	0,00		673.100	0	673.100	230.434,80		13.727,51
729705	90.861,88	0,00		108.000	0	108.000	18.362,12		1.224,00
729805	399.391,49	0,00		505.100	0	505.100	112.120,80		6.412,29
729905	17.234,73	0,00		17.000	0	17.000	3.287,00		3.521,73
729915	834,00	0,00		400	0	400	0,00		434,00
769005	290.767,70	0,00		903.400	0	903.400	612.632,30		0,00
	24.387.553,11	0,00		25.652.800	0	25.652.800	3.302.878,27		2.037.631,38

Deckungskreise

RJ 2016, BP 01-13, 09.03.2017

V E R G Ü Deckungsklasse für Vergütungen

V E R G Ü

Teil- abschnitt	Bezeichnung	Anfängliche	Laufendes Soll	Gesamt Soll
		Zahlungsrückstände EUR	EUR	EUR
0000	Gewählte Gemeindeorgane	0,00	42.389,73	42.389,73
0101	Direktion	0,00	3.290,56	3.290,56
0102	Büro des Bürgermeisters	0,00	34,22	34,22
0103	Verfassungsdienst und Gemeinderatskanzlei	0,00	366,68	366,68
0104	Sonstige Gemeinsame Aufwendungen	0,00	2.901,00	2.901,00
0105	Bürgercenter	0,00	2.287,80	2.287,80
0106	Büro des Magistratsdirektors	0,00	392,03	392,03
0107	Frauenangelegenheiten	0,00	4.167,93	4.167,93
0111	Personal und Besoldung	0,00	5.957,16	5.957,16
0120	Hilfsamt	0,00	14.256,00	14.256,00
0121	Postservice	0,00	256,14	256,14
0122	Wohnungsverwaltung	0,00	142,50	142,50
0123	Reinigung	0,00	203,42	203,42
0124	Telekommunikation	0,00	0,60	0,60
0131	Materialverwaltung und Beschaffungsstelle	0,00	145,62	145,62
0132	Kopierservice	0,00	224,55	224,55
0133	Allgemeines Inventar	0,00	2.944,42	2.944,42
0141	Stadtrechnungshof	0,00	5.709,48	5.709,48
0151	Presse	0,00	826,85	826,85
0152	Öffentlichkeitsarbeit	0,00	4.238,51	4.238,51
0160	Elektronische Datenverarbeitung	0,00	109,20	109,20
0190	Repräsentation	0,00	54.127,81	54.127,81
0201	Zivilrecht	0,00	421,73	421,73
0220	Standesamt	0,00	1.167,48	1.167,48
0231	Meldeservice	0,00	2.468,47	2.468,47
0241	Wählerservice	0,00	29.829,14	29.829,14
0250	Staatsbürgerschaft	0,00	0,00	0,00
0290	Amtsgebäude	0,00	525.824,57	525.824,57
0301	Büro des Stadtbaudirektors	0,00	251,91	251,91
0302	Baurecht	0,00	2.024,85	2.024,85
0303	Wasser- und Energierecht	0,00	172,58	172,58
0304	Sachverständigendienst	0,00	160,00	160,00
0311	Stadtplanung	0,00	2.684,13	2.684,13
0312	Verkehrsplanung	0,00	1.509,98	1.509,98
0331	Hochbau	0,00	798,16	798,16
0332	Maschinentechnischer- und elektrotechnischer Dienst	0,00	63,00	63,00
0500	Bezirksverwaltung	0,00	425,82	425,82
0501	Aufenthaltswesen	0,00	5.042,84	5.042,84
0502	Gewerbe	0,00	216,85	216,85
0503	Betriebsanlagenrecht	0,00	399,30	399,30
0505	Passservice	0,00	12,38	12,38
0620	Ehrungen und Auszeichnungen	0,00	0,00	0,00
0911	Personalaus- und Personalfortbildung - Hoheitsverwaltung	0,00	2.312,69	2.312,69
0912	Personalaus- und Personalfortbildung - Unternehmensbereich	0,00	0,00	0,00
0991	Sonstige Einrichtungen und Maßnahmen	0,00	10.075,46	10.075,46
0992	Betriebsärztliche Maßnahmen	0,00	15,18	15,18
1192	Ordnungswache	0,00	1.366,69	1.366,69
1301	Lebensmittelpolizei	0,00	97,56	97,56

Deckungskreise

RJ 2016, BP 01-13, 09.03.2017

V E R G Ü Deckungsklasse für Vergütungen

V E R G Ü

Teil- abschnitt	Ist EUR	Schließliche		Voranschlag EUR	Nachtrags- voranschlag EUR	Gesamt- voranschlag EUR	Unterschied lfd.Soll - Gesamt-VA	
		Zahlungsrückstände EUR					Günstiger EUR	Ungünstiger EUR
0000	42.389,73	0,00		51.400	0	51.400	25.149,25	16.138,98
0101	3.290,56	0,00		4.200	0	4.200	1.321,51	412,07
0102	34,22	0,00		4.100	0	4.100	4.065,78	0,00
0103	366,68	0,00		1.400	0	1.400	1.033,32	0,00
0104	2.901,00	0,00		0	0	0	0,00	2.901,00
0105	2.287,80	0,00		5.200	0	5.200	2.912,20	0,00
0106	392,03	0,00		2.000	0	2.000	1.607,97	0,00
0107	4.167,93	0,00		6.500	0	6.500	2.437,57	105,50
0111	5.957,16	0,00		6.100	0	6.100	1.431,53	1.288,69
0120	14.256,00	0,00		91.200	0	91.200	76.944,00	0,00
0121	256,14	0,00		400	0	400	143,86	0,00
0122	142,50	0,00		1.100	0	1.100	957,50	0,00
0123	203,42	0,00		1.900	0	1.900	1.696,58	0,00
0124	0,60	0,00		600	0	600	599,40	0,00
0131	145,62	0,00		300	0	300	154,38	0,00
0132	224,55	0,00		500	0	500	275,45	0,00
0133	2.944,42	0,00		4.000	0	4.000	1.055,58	0,00
0141	5.709,48	0,00		1.000	0	1.000	500,00	5.209,48
0151	826,85	0,00		1.100	0	1.100	273,15	0,00
0152	4.238,51	0,00		5.400	0	5.400	1.161,49	0,00
0160	109,20	0,00		600	0	600	490,80	0,00
0190	54.127,81	0,00		53.500	0	53.500	16.717,40	17.345,21
0201	421,73	0,00		600	0	600	178,27	0,00
0220	1.167,48	0,00		1.100	0	1.100	200,00	267,48
0231	2.468,47	0,00		3.000	0	3.000	531,53	0,00
0241	29.829,14	0,00		17.000	0	17.000	4.946,00	17.775,14
0250	0,00	0,00		400	0	400	400,00	0,00
0290	525.824,57	0,00		729.500	0	729.500	269.998,38	66.322,95
0301	251,91	0,00		900	0	900	648,09	0,00
0302	2.024,85	0,00		2.000	0	2.000	0,00	24,85
0303	172,58	0,00		600	0	600	427,42	0,00
0304	160,00	0,00		300	0	300	140,00	0,00
0311	2.684,13	0,00		3.200	0	3.200	571,87	56,00
0312	1.509,98	0,00		500	0	500	299,02	1.309,00
0331	798,16	0,00		2.000	0	2.000	1.537,34	335,50
0332	63,00	0,00		100	0	100	37,00	0,00
0500	425,82	0,00		1.200	0	1.200	774,18	0,00
0501	5.042,84	0,00		4.200	0	4.200	2.342,94	3.185,78
0502	216,85	0,00		900	0	900	683,15	0,00
0503	399,30	0,00		900	0	900	626,70	126,00
0505	12,38	0,00		600	0	600	587,62	0,00
0620	0,00	0,00		200	0	200	200,00	0,00
0911	2.312,69	0,00		1.200	0	1.200	200,00	1.312,69
0912	0,00	0,00		100	0	100	100,00	0,00
0991	10.075,46	0,00		19.600	0	19.600	11.128,54	1.604,00
0992	15,18	0,00		100	0	100	84,82	0,00
1192	1.366,69	0,00		700	0	700	0,00	666,69
1301	97,56	0,00		100	0	100	2,44	0,00

Deckungskreise

RJ 2016, BP 01-13, 09.03.2017

V E R G Ü Deckungsklasse für Vergütungen

V E R G Ü

Teil- abschnitt	Bezeichnung	Anfängliche	Laufendes Soll	Gesamt Soll
		Zahlungsrückstände EUR	EUR	EUR
1330	Veterinärpolizei	0,00	87,43	87,43
1630	Freiwillige Feuerwehr	0,00	67.796,65	67.796,65
1700	Allgemeine Angelegenheiten	0,00	36,60	36,60
2001	Schulverwaltung	0,00	1.985,60	1.985,60
2021	Sportverwaltung	0,00	1.721,56	1.721,56
2050	Schulaufsicht	0,00	2.413,90	2.413,90
2110	Volksschulen	0,00	57.357,33	57.357,33
2111	Volksschulen - Schülerspeisung	0,00	0,00	0,00
2120	Neue Mittelschulen	0,00	55.441,15	55.441,15
2122	Neue Mittelschule Lichtenegg - Kunstrassenplatz	0,00	0,00	0,00
2130	Sonderschulen	0,00	1.157,30	1.157,30
2140	Polytechnische Schulen	0,00	1.773,58	1.773,58
2400	Kindergärten	0,00	133.524,36	133.524,36
2492	Kindergärten-Küche	0,00	420,50	420,50
2500	Schülerhorte	0,00	30.711,82	30.711,82
2520	Jugendherbergen und Jugendheime	0,00	302,00	302,00
2591	Jugendförderung und Jugendbetreuung	0,00	858,14	858,14
2593	Jugendzentrum "Alter Schlachthof"	0,00	6.998,70	6.998,70
2594	Einr. zur Förderung d.Betriebsver. Alter Schlachthof	0,00	5.103,61	5.103,61
2595	Jugendförderung und Jugendbetreuung "Veranstaltungen"	0,00	82,55	82,55
2596	Jugendtreffs	0,00	28.524,38	28.524,38
2597	Jugendeinrichtung-Jugendtreff-Skaterhalle	0,00	255,50	255,50
2620	Sportplätze	0,00	16.010,91	16.010,91
2622	Sportzentrum Wimpassing	0,00	4.699,96	4.699,96
2630	Turn- und Sporthallen	0,00	1.410,38	1.410,38
2632	BRP Rotax Halle	0,00	307,36	307,36
2640	Eislaufplätze und -hallen	0,00	33.915,41	33.915,41
2650	Tennisplätze und -hallen	0,00	0,00	0,00
2691	Förderungen	0,00	222,36	222,36
2700	Volkshochschulen	0,00	85.489,98	85.489,98
2731	Stadtbücherei	0,00	25.742,39	25.742,39
3001	Kulturaktivitäten	0,00	7.249,44	7.249,44
3201	Musikschule	0,00	120.324,93	120.324,93
3211	Magistratskapelle	0,00	4.528,15	4.528,15
3212	Symphonieorchester	0,00	4.509,75	4.509,75
3231	Stadttheater - Gebäude	0,00	2.728,00	2.728,00
3232	Stadttheater - Veranstaltungen	0,00	50.054,92	50.054,92
3233	Kornspeicher - Gebäude	0,00	852,62	852,62
3291	Sonstige kulturelle Veranstaltungen	0,00	37.296,96	37.296,96
3601	Stadtmuseum	0,00	0,00	0,00
3602	Burg - Museum	0,00	44.246,97	44.246,97
3603	Minoriten - Museum	0,00	29.159,39	29.159,39
3610	Nichtwissenschaftliche Archive	0,00	11.333,42	11.333,42
3620	Denkmalpflege	0,00	7.343,14	7.343,14
3801	Medien Kultur Haus	0,00	47.689,29	47.689,29
4001	Soziale Hilfen	0,00	17.260,06	17.260,06
4011	Kinder- und Jugendhilfe	0,00	7.178,18	7.178,18
4110	Maßnahmen der allgemeinen Sozialhilfe	0,00	13.334.046,17	13.334.046,17

Deckungskreise

RJ 2016, BP 01-13, 09.03.2017

V E R G Ü Deckungsklasse für Vergütungen

V E R G Ü

Teil- abschnitt	Ist EUR	Schließliche		Voranschlag EUR	Nachtrags- voranschlag EUR	Gesamt- voranschlag EUR	Unterschied lfd.Soll - Gesamt-VA	
		Zahlungsrückstände EUR					Günstiger EUR	Ungünstiger EUR
1330	87,43	0,00		100	0	100	12,57	0,00
1630	67.796,65	0,00		79.000	0	79.000	15.062,22	3.858,87
1700	36,60	0,00		100	0	100	63,40	0,00
2001	1.985,60	0,00		2.900	0	2.900	914,40	0,00
2021	1.721,56	0,00		6.100	0	6.100	4.685,44	307,00
2050	2.413,90	0,00		3.900	0	3.900	1.486,10	0,00
2110	57.357,33	0,00		87.700	0	87.700	34.325,02	3.982,35
2111	0,00	0,00		100	0	100	100,00	0,00
2120	55.441,15	0,00		74.700	0	74.700	24.718,66	5.459,81
2122	0,00	0,00		1.000	0	1.000	1.000,00	0,00
2130	1.157,30	0,00		5.600	0	5.600	4.442,70	0,00
2140	1.773,58	0,00		6.800	0	6.800	5.847,92	821,50
2400	133.524,36	0,00		158.600	0	158.600	50.011,12	24.935,48
2492	420,50	0,00		700	0	700	279,50	0,00
2500	30.711,82	0,00		31.000	0	31.000	3.375,87	3.087,69
2520	302,00	0,00		1.800	0	1.800	1.498,00	0,00
2591	858,14	0,00		2.900	0	2.900	2.041,86	0,00
2593	6.998,70	0,00		20.100	0	20.100	13.654,46	553,16
2594	5.103,61	0,00		5.700	0	5.700	700,00	103,61
2595	82,55	0,00		1.500	0	1.500	1.417,45	0,00
2596	28.524,38	0,00		43.300	0	43.300	16.188,92	1.413,30
2597	255,50	0,00		0	0	0	0,00	255,50
2620	16.010,91	0,00		6.100	0	6.100	3.238,39	13.149,30
2622	4.699,96	0,00		0	0	0	0,00	4.699,96
2630	1.410,38	0,00		1.200	0	1.200	499,12	709,50
2632	307,36	0,00		500	0	500	400,00	207,36
2640	33.915,41	0,00		2.600	0	2.600	2.302,48	33.617,89
2650	0,00	0,00		0	0	0	0,00	0,00
2691	222,36	0,00		1.500	0	1.500	1.277,64	0,00
2700	85.489,98	0,00		93.600	0	93.600	10.361,81	2.251,79
2731	25.742,39	0,00		37.100	0	37.100	11.781,44	423,83
3001	7.249,44	0,00		5.800	0	5.800	2.005,00	3.454,44
3201	120.324,93	0,00		141.600	0	141.600	33.585,50	12.310,43
3211	4.528,15	0,00		5.300	0	5.300	771,85	0,00
3212	4.509,75	0,00		5.500	0	5.500	990,25	0,00
3231	2.728,00	0,00		3.200	0	3.200	520,00	48,00
3232	50.054,92	0,00		57.600	0	57.600	8.035,88	490,80
3233	852,62	0,00		1.200	0	1.200	668,32	320,94
3291	37.296,96	0,00		37.000	0	37.000	10.038,35	10.335,31
3601	0,00	0,00		600	0	600	600,00	0,00
3602	44.246,97	0,00		41.900	0	41.900	1.936,00	4.282,97
3603	29.159,39	0,00		48.100	0	48.100	19.100,27	159,66
3610	11.333,42	0,00		20.500	0	20.500	9.448,29	281,71
3620	7.343,14	0,00		7.400	0	7.400	2.347,00	2.290,14
3801	47.689,29	0,00		53.600	0	53.600	6.304,08	393,37
4001	17.260,06	0,00		14.200	0	14.200	100,00	3.160,06
4011	7.178,18	0,00		33.100	0	33.100	25.921,82	0,00
4110	13.334.046,17	0,00		14.022.700	0	14.022.700	688.653,83	0,00

Deckungskreis

RJ 2016, BP 01-13, 09.03.2017

V E R G Ü Deckungsklasse für Vergütungen

V E R G Ü

Teil- abschnitt	Bezeichnung	Anfängliche	Laufendes Soll	Gesamt Soll
		Zahlungsrückstände EUR	EUR	EUR
4220	Tagesheimstätten	0,00	14.054,75	14.054,75
4221	Tageszentrum	0,00	24.688,80	24.688,80
4241	Hauskrankenpflege	0,00	128,06	128,06
4290	Sonstige Einrichtungen und Maßnahmen	0,00	23.468,65	23.468,65
4292	Seniorenbetreuung	0,00	82.526,44	82.526,44
4295	Mobile Altenhilfe	0,00	5.940,13	5.940,13
4296	Mobile Altenhilfe anderer Betreuungseinrichtungen	0,00	646,08	646,08
4297	Sozialberatungsstellen nach dem OÖSHG 1998	0,00	349,32	349,32
4298	Betreute Wohngemeinschaft für Menschen mit Demenz	0,00	19.340,28	19.340,28
4391	Streetwork	0,00	44.021,58	44.021,58
4392	Soziale Dienste für Kinder und Jugendliche	0,00	14.744,03	14.744,03
4410	Maßnahmen zur Behebung von Notständen	0,00	0,00	0,00
4691	Sonstige familienpolitische Maßnahmen	0,00	83,46	83,46
5001	Sanitätsdienst	0,00	793,00	793,00
5010	Umweltschutz	0,00	214,80	214,80
5100	Medizinische Bereichsversorgung	0,00	12.040,74	12.040,74
5111	Mutterberatung	0,00	13.937,17	13.937,17
5113	Familienberatung	0,00	6.437,25	6.437,25
5122	Drogenberatungsstelle Circle	0,00	33.022,72	33.022,72
5123	Maßnahmen der medizinischen Betreuung	0,00	4.379,42	4.379,42
5124	Suchtprävention	0,00	11.482,57	11.482,57
5191	Logopädischer Dienst	0,00	0,00	0,00
5192	Beratungsstelle bei Alkoholproblemen	0,00	19.969,36	19.969,36
5193	Sozialpsychische Beratungsdienste	0,00	8.873,49	8.873,49
5194	Kontaktstelle für Selbsthilfegruppen	0,00	37,50	37,50
5200	Natur- und Landschaftsschutz	0,00	8.426,97	8.426,97
5230	Lärmbekämpfung	0,00	266,18	266,18
5290	Sonstige Einrichtungen und Maßnahmen	0,00	130,50	130,50
5800	Einrichtungen der Veterinärmedizin	0,00	40.395,63	40.395,63
6001	Straßen- und Brückenbau	0,00	66,00	66,00
6002	Wasserbau	0,00	37,00	37,00
6100	Bundesstraßen	0,00	41.585,63	41.585,63
6110	Landesstraßen	0,00	24.621,76	24.621,76
6120	Gemeindestraßen	0,00	2.842.022,64	2.842.022,64
6160	Sonstige Straßen und Wege	0,00	49.276,50	49.276,50
6171	Straßenmeisterei	0,00	553.519,73	553.519,73
6390	Sonstige Einrichtungen und Maßnahmen	0,00	55.894,96	55.894,96
6400	Einrichtungen und Maßnahmen nach der Straßenverkehrsordnung	0,00	133.030,48	133.030,48
6401	Parkraumbewirtschaftung	0,00	94.496,16	94.496,16
6711	Flugplatzverwaltung	0,00	6.157,39	6.157,39
7820	Wirtschaftspolitische Maßnahmen	0,00	0,00	0,00
8001	Gebäudeverwaltung	0,00	225,79	225,79
8010	Liegenschaftsverwaltung	0,00	225,98	225,98
8121	Öffentliche Bedürfnisanstalten	0,00	14.789,02	14.789,02
8140	Straßenreinigung	0,00	706.466,68	706.466,68
8150	Park- und Gartenanlagen, Kinderspielplätze	0,00	1.019.392,31	1.019.392,31
8161	Öffentliche Beleuchtung und öffentliche Uhren	0,00	3.985,92	3.985,92
8170	Friedhof	0,00	124.702,31	124.702,31

Deckungskreise

RJ 2016, BP 01-13, 09.03.2017

V E R G Ü Deckungsklasse für Vergütungen

V E R G Ü

Teil- abschnitt	Ist EUR	Schließliche		Voranschlag EUR	Nachtrags- voranschlag EUR	Gesamt- voranschlag EUR	Unterschied lfd.Soll - Gesamt-VA	
		Zahlungsrückstände EUR					Günstiger EUR	Ungünstiger EUR
4220	14.054,75	0,00		13.500	0	13.500	590,00	1.144,75
4221	24.688,80	0,00		35.000	0	35.000	10.311,20	0,00
4241	128,06	0,00		700	0	700	571,94	0,00
4290	23.468,65	0,00		15.400	0	15.400	0,00	8.068,65
4292	82.526,44	0,00		63.800	0	63.800	3.641,75	22.368,19
4295	5.940,13	0,00		6.800	0	6.800	1.073,87	214,00
4296	646,08	0,00		500	0	500	264,46	410,54
4297	349,32	0,00		100	0	100	0,00	249,32
4298	19.340,28	0,00		100	0	100	0,00	19.240,28
4391	44.021,58	0,00		47.500	0	47.500	5.705,32	2.226,90
4392	14.744,03	0,00		14.100	0	14.100	933,92	1.577,95
4410	0,00	0,00		0	0	0	0,00	0,00
4691	83,46	0,00		100	0	100	16,54	0,00
5001	793,00	0,00		1.000	0	1.000	207,00	0,00
5010	214,80	0,00		700	0	700	485,20	0,00
5100	12.040,74	0,00		15.300	0	15.300	5.622,04	2.362,78
5111	13.937,17	0,00		15.100	0	15.100	2.385,46	1.222,63
5113	6.437,25	0,00		6.200	0	6.200	1.837,25	2.074,50
5122	33.022,72	0,00		36.900	0	36.900	5.121,43	1.244,15
5123	4.379,42	0,00		2.500	0	2.500	0,00	1.879,42
5124	11.482,57	0,00		15.400	0	15.400	4.880,00	962,57
5191	0,00	0,00		100	0	100	100,00	0,00
5192	19.969,36	0,00		22.900	0	22.900	2.930,64	0,00
5193	8.873,49	0,00		11.600	0	11.600	2.908,44	181,93
5194	37,50	0,00		100	0	100	100,00	37,50
5200	8.426,97	0,00		10.000	0	10.000	1.573,03	0,00
5230	266,18	0,00		0	0	0	0,00	266,18
5290	130,50	0,00		500	0	500	369,50	0,00
5800	40.395,63	0,00		25.700	0	25.700	11.202,65	25.898,28
6001	66,00	0,00		1.100	0	1.100	1.034,00	0,00
6002	37,00	0,00		100	0	100	63,00	0,00
6100	41.585,63	0,00		25.000	0	25.000	0,00	16.585,63
6110	24.621,76	0,00		27.000	0	27.000	22.000,00	19.621,76
6120	2.842.022,64	0,00		2.516.200	0	2.516.200	207.451,86	533.274,50
6160	49.276,50	0,00		102.500	0	102.500	73.256,64	20.033,14
6171	553.519,73	0,00		703.900	0	703.900	168.857,26	18.476,99
6390	55.894,96	0,00		53.000	0	53.000	16.492,81	19.387,77
6400	133.030,48	0,00		120.800	0	120.800	37,83	12.268,31
6401	94.496,16	0,00		94.400	0	94.400	516,09	612,25
6711	6.157,39	0,00		2.500	0	2.500	1.176,50	4.833,89
7820	0,00	0,00		100	0	100	100,00	0,00
8001	225,79	0,00		300	0	300	100,00	25,79
8010	225,98	0,00		500	0	500	274,02	0,00
8121	14.789,02	0,00		23.800	0	23.800	9.015,48	4,50
8140	706.466,68	0,00		826.800	0	826.800	202.309,40	81.976,08
8150	1.019.392,31	0,00		1.013.100	0	1.013.100	129.151,65	135.443,96
8161	3.985,92	0,00		40.000	0	40.000	36.014,08	0,00
8170	124.702,31	0,00		140.600	0	140.600	35.013,72	19.116,03

D e c k u n g s k r e i s e

RJ 2016, BP 01-13, 09.03.2017

V E R G Ü Deckungsklasse für Vergütungen

V E R G Ü

Teil- abschnitt	Bezeichnung	Anfängliche Zahlungsrückstände EUR	Laufendes Soll EUR	Gesamt Soll EUR
8200	Zentrale Betriebsverwaltung.	0,00	135,77	135,77
8201	Werkstättenbetrieb	0,00	169.230,32	169.230,32
8212	KFZ-Werkstätte	0,00	17.793,60	17.793,60
8281	Wochen- und Jahrmärkte	0,00	34.947,83	34.947,83
8301	Tiergarten Wels.	0,00	186.407,67	186.407,67
8310	Freibad.	0,00	89.923,53	89.923,53
8400	Grundbesitz.	0,00	28.390,08	28.390,08
8460	Wohn- und Geschäftsgebäude	0,00	35.441,42	35.441,42
8521	Betriebe der Müllbeseitigung - Abfallabfuhr.	0,00	1.256.822,21	1.256.822,21
8522	Betriebe der Müllbeseitigung - Abfallbehandlungsanlage	0,00	301.185,70	301.185,70
8523	Betriebe der Müllbeseitigung - Abfallwirtschaft.	0,00	114.352,48	114.352,48
8591	Haus Leopold Spitzer	0,00	130.053,97	130.053,97
8592	Haus Neustadt.	0,00	122.561,33	122.561,33
8593	Hallenbad.	0,00	24.840,45	24.840,45
8594	Haus Vogelweide.	0,00	360.530,04	360.530,04
8596	Haus Noitzmühle.	0,00	219.421,62	219.421,62
8601	Stadtgärtnerei	0,00	174.715,75	174.715,75
8942	Stadthalle	0,00	18.922,46	18.922,46
8944	Veranstaltungszentrum Minoriten.	0,00	5.181,15	5.181,15
8991	Veranstaltungen.	0,00	53,81	53,81
9001	Finanzmanagement	0,00	3.319,00	3.319,00
9002	Stadtbuchhaltung	0,00	3.273,91	3.273,91
9003	Steuerverwaltung	0,00	6.279,08	6.279,08
9004	Stadtkasse	0,00	409,01	409,01
Gesamtsumme Deckungskreis VERGÜ		0,00	24.387.553,11	24.387.553,11

D e c k u n g s k r e i s e

RJ 2016, BP 01-13, 09.03.2017

V E R G Ü Deckungsklasse für Vergütungen

V E R G Ü

Teil- abschnitt	Ist EUR	Schließliche		Voranschlag EUR	Nachtrags- voranschlag EUR	Gesamt- voranschlag EUR	Unterschied lfd.Soll - Gesamt-VA	
		Zahlungsrückstände EUR					Günstiger EUR	Ungünstiger EUR
8200	135,77	0,00		1.300	0	1.300	1.164,23	0,00
8201	169.230,32	0,00		135.700	0	135.700	13.836,94	47.367,26
8212	17.793,60	0,00		32.400	0	32.400	19.132,98	4.526,58
8281	34.947,83	0,00		39.300	0	39.300	6.294,57	1.942,40
8301	186.407,67	0,00		165.500	0	165.500	77.545,92	98.453,59
8310	89.923,53	0,00		26.000	0	26.000	907,82	64.831,35
8400	28.390,08	0,00		27.300	0	27.300	2.200,00	3.290,08
8460	35.441,42	0,00		45.800	0	45.800	16.429,08	6.070,50
8521	1.256.822,21	0,00	1.243.800		0	1.243.800	45.648,83	58.671,04
8522	301.185,70	0,00	924.400		0	924.400	623.214,30	0,00
8523	114.352,48	0,00	121.000		0	121.000	14.240,53	7.593,01
8591	130.053,97	0,00	17.300		0	17.300	11.153,23	123.907,20
8592	122.561,33	0,00	1.800		0	1.800	830,67	121.592,00
8593	24.840,45	0,00	4.200		0	4.200	771,13	21.411,58
8594	360.530,04	0,00	252.900		0	252.900	10.199,20	117.829,24
8596	219.421,62	0,00	144.600		0	144.600	13,00	74.834,62
8601	174.715,75	0,00	174.400		0	174.400	22.768,56	23.084,31
8942	18.922,46	0,00	7.500		0	7.500	2.981,96	14.404,42
8944	5.181,15	0,00	7.000		0	7.000	2.559,69	740,84
8991	53,81	0,00	1.200		0	1.200	1.146,19	0,00
9001	3.319,00	0,00	4.600		0	4.600	1.281,00	0,00
9002	3.273,91	0,00	3.600		0	3.600	363,59	37,50
9003	6.279,08	0,00	8.300		0	8.300	2.020,92	0,00
9004	409,01	0,00	600		0	600	190,99	0,00
	24.387.553,11	0,00	25.652.800		0	25.652.800	3.302.878,27	2.037.631,38

Deckungskreis

RJ 2016, BP 01-13, 09.03.2017

Ö A P R A Deckungsklasse Öffentlichkeitsarbeit

Ö A P R A

Kenn- ziffer	Bezeichnung	Anfängliche	Laufendes Soll	Gesamt Soll
		Zahlungsrückstände EUR	EUR	EUR
042000	Amtsausstattung	0,00	14.466,56	14.466,56
070000	Aktivierungsfähige Rechte	0,00	2.669,89	2.669,89
400000	Geringwertige Wirtschaftsgüter des Anlagevermögens	0,00	6.364,87	6.364,87
403000	Handelswaren	0,00	27.845,56	27.845,56
403600	Handelswaren - Kampagnen u. öffentlichkeitsw. Veranstalt.	0,00	1.260,53	1.260,53
430000	Lebensmittel	0,00	1.438,75	1.438,75
430300	Lebensmittel - Kampagnen u. öffentlichkeitsw. Veranstalt.	0,00	0,00	0,00
456000	Schreib-, Zeichen- und sonstige Büromittel	0,00	3.638,66	3.638,66
457000	Druckwerke	0,00	7.387,75	7.387,75
457400	Druckwerke	0,00	69.092,08	69.092,08
457500	Druckwerke - Kampagnen u. öffentlichkeitsw. Veranstaltu.	0,00	12.300,05	12.300,05
459000	Sonstige Verbrauchsgüter	0,00	767,09	767,09
618000	Instandhaltung von sonstigen Anlagen	0,00	624,72	624,72
620000	Personen- und Gütertransporte	0,00	1.878,34	1.878,34
630000	Postdienste	0,00	5.362,71	5.362,71
700000	Mietzinse	0,00	1.349,44	1.349,44
700800	Mietzinse - Kampagnen u. öffentlichkeitsw. Veranstaltun.	0,00	0,00	0,00
723100	Repräsent. Ausgaben im Zusammenhang mit Presseveranst.	0,00	63,34	63,34
728000	Entgelte für sonstige Leistungen	0,00	228.437,11	228.437,11
728180	Entgelte für sonstige Leistungen	0,00	68.949,58	68.949,58
728200	Kampagnen und öffentlichkeitswirksame Veranstaltungen.	0,00	14.498,69	14.498,69
728900	Homepage-Relaunch.	0,00	16.403,27	16.403,27
	Summe Teilabschnitt ÖAPRA			
	Ausgaben	0,00	484.798,99	484.798,99
	Zugleich Zuschuss			

Deckungskreise

RJ 2016, BP 01-13, 09.03.2017

Ö A P R A Deckungsklasse Öffentlichkeitsarbeit

Ö A P R A

Kenn- ziffer	Ist EUR	Schließliche		Voranschlag EUR	Nachtrags- voranschlag EUR	Gesamt- voranschlag EUR	Unterschied lfd.Soll - Gesamt-VA		AOB
		Zahlungsrückstände EUR					Günstiger EUR	Ungünstiger EUR	
042000	14.466,56	0,00		10.000	10.000	20.000	5.533,44	0,00	ÖAPR
070000	2.566,79	103,10		4.500	0	4.500	1.830,11	0,00	ÖAPR
400000	6.357,77	7,10		3.000	10.000	13.000	6.635,13	0,00	ÖAPR
403000	27.845,56	0,00		17.000	33.900	50.900	23.054,44	0,00	ÖAPR
403600	1.260,53	0,00		6.700	0	6.700	5.700,00	260,53	ÖAPR
430000	1.438,75	0,00		500	0	500	0,00	938,75	ÖAPR
430300	0,00	0,00		500	0	500	500,00	0,00	ÖAPR
456000	3.638,66	0,00		2.000	0	2.000	0,00	1.638,66	ÖAPR
457000	7.387,75	0,00		20.000	1.600	21.600	14.212,25	0,00	ÖAPR
457400	69.092,08	0,00		62.300	3.800	66.100	10.021,58	13.013,66	ÖAPR
457500	12.300,05	0,00		3.500	0	3.500	585,08	9.385,13	ÖAPR
459000	765,03	2,06		500	18.000	18.500	17.732,91	0,00	ÖAPR
618000	624,72	0,00		500	0	500	0,00	124,72	ÖAPR
620000	1.878,34	0,00		3.000	0	3.000	1.121,66	0,00	ÖAPR
630000	5.362,71	0,00		0	9.500	9.500	4.137,29	0,00	ÖAPR
700000	1.349,44	0,00		1.500	0	1.500	150,56	0,00	ÖAPR
700800	0,00	0,00		300	0	300	300,00	0,00	ÖAPR
723100	63,34	0,00		4.000	3.400	7.400	7.336,66	0,00	ÖAPR
728000	228.421,43	15,68		121.000	58.600	179.600	0,00	48.837,11	ÖAPR
728180	68.949,58	0,00		44.700	1.800	46.500	16.701,76	39.151,34	ÖAPR
728200	14.498,69	0,00		55.500	0	55.500	41.001,31	0,00	ÖAPR
728900	16.403,27	0,00		6.000	65.000	71.000	54.596,73	0,00	ÖAPR
	484.671,05	127,94		367.000	215.600	582.600	211.150,91	113.349,90	

Deckungskreise

RJ 2016, BP 01-13, 09.03.2017

Ö A P R A Deckungsklasse Öffentlichkeitsarbeit

Ö A P R A

Teil- abschnitt	Bezeichnung	Anfängliche Zahlungsrückstände EUR	Laufendes Soll EUR	Gesamt Soll EUR
0107	Frauenangelegenheiten	0,00	0,00	0,00
0111	Personal und Besoldung	0,00	0,00	0,00
0151	Presse	0,00	16.403,27	16.403,27
0152	Öffentlichkeitsarbeit	0,00	327.178,61	327.178,61
0220	Standesamt	0,00	252,60	252,60
0311	Stadtplanung	0,00	0,00	0,00
0312	Verkehrsplanung	0,00	3.201,00	3.201,00
2021	Sportverwaltung	0,00	0,00	0,00
2110	Volksschulen	0,00	0,00	0,00
2120	Neue Mittelschulen	0,00	2.003,91	2.003,91
2400	Kindergärten	0,00	1.177,96	1.177,96
2500	Schülerhorte	0,00	401,80	401,80
2520	Jugendherbergen und Jugendheime	0,00	0,00	0,00
2595	Jugendförderung und Jugendbetreuung "Veranstaltungen"	0,00	3.609,21	3.609,21
2640	Eislaufplätze und -hallen	0,00	712,80	712,80
2700	Volkshochschulen	0,00	17.789,65	17.789,65
3001	Kulturaktivitäten	0,00	61.639,32	61.639,32
3201	Musikschule	0,00	762,00	762,00
3211	Magistratskapelle	0,00	1.092,72	1.092,72
3212	Symphonieorchester	0,00	805,80	805,80
3233	Kornspeicher - Gebäude	0,00	987,41	987,41
3291	Sonstige kulturelle Veranstaltungen	0,00	12.066,15	12.066,15
3602	Burg - Museum	0,00	1.415,39	1.415,39
3603	Minoriten - Museum	0,00	603,68	603,68
3610	Nichtwissenschaftliche Archive	0,00	0,00	0,00
4001	Soziale Hilfen	0,00	1.260,53	1.260,53
4011	Kinder- und Jugendhilfe	0,00	36,30	36,30
4220	Tagesheimstätten	0,00	210,00	210,00
4221	Tageszentrum	0,00	0,00	0,00
4290	Sonstige Einrichtungen und Maßnahmen	0,00	698,00	698,00
4292	Seniorenbetreuung	0,00	3.903,15	3.903,15
4298	Betreute Wohngemeinschaft für Menschen mit Demenz	0,00	7.568,08	7.568,08
5001	Sanitätsdienst	0,00	2.244,75	2.244,75
5010	Umweltschutz	0,00	0,00	0,00
5111	Mutterberatung	0,00	2.716,85	2.716,85
5113	Familienberatung	0,00	0,00	0,00
5122	Drogenberatungsstelle Circle	0,00	0,00	0,00
5124	Suchtprävention	0,00	0,00	0,00
5192	Beratungsstelle bei Alkoholproblemen	0,00	0,00	0,00
5193	Sozialpsychische Beratungsdienste	0,00	800,66	800,66
5800	Einrichtungen der Veterinärmedizin	0,00	38,76	38,76
6171	Straßenmeisterei	0,00	213,20	213,20
8170	Friedhof	0,00	744,96	744,96
8201	Werkstättenbetrieb	0,00	205,43	205,43
8301	Tiergarten Wels	0,00	2.083,50	2.083,50
8310	Freibad	0,00	520,60	520,60
8521	Betriebe der Müllbeseitigung - Abfallabfuhr	0,00	177,67	177,67
8591	Haus Leopold Spitzer	0,00	0,00	0,00

Deckungskreise

RJ 2016, BP 01-13, 09.03.2017

Ö A P R A Deckungsklasse Öffentlichkeitsarbeit

Ö A P R A

Teil- abschnitt	Ist EUR	Schließliche		Voranschlag EUR	Nachtrags- voranschlag EUR	Gesamt- voranschlag EUR	Unterschied lfd.Soll - Gesamt-VA	
		Zahlungsrückstände EUR					Günstiger EUR	Ungünstiger EUR
0107	0,00	0,00		1.000	0	1.000	1.000,00	0,00
0111	0,00	0,00		500	0	500	500,00	0,00
0151	16.403,27	0,00		6.000	65.000	71.000	54.596,73	0,00
0152	327.050,67	127,94		244.000	145.000	389.000	122.745,76	60.924,37
0220	252,60	0,00		500	0	500	247,40	0,00
0311	0,00	0,00		1.000	0	1.000	1.000,00	0,00
0312	3.201,00	0,00		0	3.300	3.300	99,00	0,00
2021	0,00	0,00		700	0	700	700,00	0,00
2110	0,00	0,00		0	0	0	0,00	0,00
2120	2.003,91	0,00		500	0	500	0,00	1.503,91
2400	1.177,96	0,00		3.000	0	3.000	2.500,00	677,96
2500	401,80	0,00		0	0	0	0,00	401,80
2520	0,00	0,00		500	0	500	500,00	0,00
2595	3.609,21	0,00		5.000	0	5.000	2.500,00	1.109,21
2640	712,80	0,00		1.500	0	1.500	821,50	34,30
2700	17.789,65	0,00		17.000	0	17.000	0,00	789,65
3001	61.639,32	0,00		38.000	0	38.000	0,00	23.639,32
3201	762,00	0,00		0	0	0	0,00	762,00
3211	1.092,72	0,00		1.000	0	1.000	0,00	92,72
3212	805,80	0,00		2.000	0	2.000	1.194,20	0,00
3233	987,41	0,00		500	0	500	0,00	487,41
3291	12.066,15	0,00		8.500	2.300	10.800	2.525,60	3.791,75
3602	1.415,39	0,00		800	0	800	0,00	615,39
3603	603,68	0,00		1.000	0	1.000	396,32	0,00
3610	0,00	0,00		5.000	0	5.000	5.000,00	0,00
4001	1.260,53	0,00		1.000	0	1.000	0,00	260,53
4011	36,30	0,00		0	0	0	0,00	36,30
4220	210,00	0,00		500	0	500	290,00	0,00
4221	0,00	0,00		0	0	0	0,00	0,00
4290	698,00	0,00		300	0	300	0,00	398,00
4292	3.903,15	0,00		2.300	0	2.300	532,35	2.135,50
4298	7.568,08	0,00		2.000	0	2.000	42,40	5.610,48
5001	2.244,75	0,00		900	0	900	451,52	1.796,27
5010	0,00	0,00		600	0	600	600,00	0,00
5111	2.716,85	0,00		300	0	300	198,98	2.615,83
5113	0,00	0,00		300	0	300	300,00	0,00
5122	0,00	0,00		300	0	300	300,00	0,00
5124	0,00	0,00		1.400	0	1.400	1.400,00	0,00
5192	0,00	0,00		300	0	300	300,00	0,00
5193	800,66	0,00		800	0	800	300,00	300,66
5800	38,76	0,00		100	0	100	61,24	0,00
6171	213,20	0,00		0	0	0	0,00	213,20
8170	744,96	0,00		0	0	0	0,00	744,96
8201	205,43	0,00		0	0	0	0,00	205,43
8301	2.083,50	0,00		3.000	0	3.000	916,50	0,00
8310	520,60	0,00		3.200	0	3.200	2.793,17	113,77
8521	177,67	0,00		0	0	0	0,00	177,67
8591	0,00	0,00		1.000	0	1.000	1.000,00	0,00

Deckungskreis

RJ 2016, BP 01-13, 09.03.2017

ÖAPRA Deckungsklasse Öffentlichkeitsarbeit

ÖAPRA

Teil- abschnitt	Bezeichnung	Anfängliche Zahlungsrückstände EUR	Laufendes Soll EUR	Gesamt Soll EUR
8592	Haus Neustadt.	0,00	0,00	0,00
8593	Hallenbad.	0,00	5.278,63	5.278,63
8594	Haus Vogelweide.	0,00	0,00	0,00
8596	Haus Noitzmühle.	0,00	3.549,05	3.549,05
8601	Stadtgärtnerei	0,00	445,59	445,59
8991	Veranstaltungen.	0,00	0,00	0,00
Gesamtsumme Deckungskreis ÖAPRA		0,00	484.798,99	484.798,99

D e c k u n g s k r e i s e

RJ 2016, BP 01-13, 09.03.2017

Ö A P R A Deckungsklasse Öffentlichkeitsarbeit

Ö A P R A

Teil- abschnitt	Ist EUR	Schließliche		Voranschlag EUR	Nachtrags- voranschlag EUR	Gesamt- voranschlag EUR	Unterschied lfd.Soll - Gesamt-VA	
		Zahlungsrückstände EUR					Günstiger EUR	Ungünstiger EUR
8592	0,00	0,00		1.000	0	1.000	1.000,00	0,00
8593	5.278,63	0,00		7.300	0	7.300	2.383,83	362,46
8594	0,00	0,00		1.000	0	1.000	1.000,00	0,00
8596	3.549,05	0,00		0	0	0	0,00	3.549,05
8601	445,59	0,00		1.000	0	1.000	554,41	0,00
8991	0,00	0,00		400	0	400	400,00	0,00
	484.671,05	127,94		367.000	215.600	582.600	211.150,91	113.349,90

VERMÖGENS- u. SCHULDENRECHNUNG
des FINANZJAHRES 2016

VERMÖGEN

	VERMÖGENS- GRUPPEN und UNTERGRUPPEN lt. der GemHKRO	Stand zu Beginn des Finanzjahres	Änderungen im laufenden Finanzjahr		Stand am Ende des Finanzjahres	ERLÄUTERUNGEN
			Zugang	Abgang		
0	Vermögen der allgemeinen Verwaltung Sammelbetrag lt. Vermögensverzeichnis	42.427.721,29	2.962.049,28	1.710.400,59	43.679.369,98	
	Summe Gruppe 0	42.427.721,29	2.962.049,28	1.710.400,59	43.679.369,98	
I	Vermögen der öffentlichen, betrieblichen u. betriebsähnlichen Einrichtungen Sammelbetrag lt. Vermögensverzeichnis	22.331.194,73	646.796,87	329.955,84	22.648.035,76	
	Summe Gruppe I	22.331.194,73	646.796,87	329.955,84	22.648.035,76	
II	Vermögen der Betriebe mit marktbestimmter Tätigkeit und der wirtschaftlichen Unternehmungen Sammelbetrag lt. Vermögensverzeichnis	30.033.354,81	2.536.686,80	1.268.343,41	31.301.698,20	
	Summe Gruppe II	30.033.354,81	2.536.686,80	1.268.343,41	31.301.698,20	

VERMÖGEN

	VERMÖGENS- GRUPPEN und UNTERGRUPPEN lt. der GemHKRO	Stand zu Beginn des Finanzjahres	Änderungen im laufenden Finanzjahr		Stand am Ende des Finanzjahres	E R L Ä U T E R U N G E N
			Zugang	Abgang		
III	Finanzvermögen (ohne Liegenschaftsvermögen)					
	Darlehensforderungen lt. Nachweis	1.315.817,86	15.039.220,00	140.484,60	16.214.553,26	
	Rücklagen lt. Nachweis	18.587.721,90	83.857.865,14	68.815.286,99	33.630.300,05	
	Wertpapiere lt. Nachweis	0,00	0,00	0,00	0,00	
	Beteiligungen lt. Nachweis	29.581.800,77	146,71	6.443.900,21	23.138.047,27	
	Nicht fällige Verwaltungsforderungen lt. Nachweis	16.765.806,05	15.887.225,30	8.258.736,28	24.394.295,07	
	Summe Gruppe III	66.251.146,58	114.784.457,15	83.658.408,08	97.377.195,65	
IV	Liegenschaftsvermögen					
	Grundbesitz	3.742.964,40	0,00	0,00	3.742.964,40	
	Grundstücksgleiche Rechte (Fischwasser u.a.)	3.542,80	0,00	0,00	3.542,80	
	Wohngebäude	5.094.584,63	0,00	0,00	5.094.584,63	
	Wohnungseigentum	3.523.243,43	0,00	114.544,73	3.408.698,70	
	Summe Gruppe IV	12.364.335,26	0,00	114.544,73	12.249.790,53	

VERMÖGEN

	VERMÖGENS- GRUPPEN und UNTERGRUPPEN lt. der GemHKRO	Stand zu Beginn des Finanzjahres	Änderungen im laufenden Finanzjahr		Stand am Ende des Finanzjahres	E R L Ä U T E R U N G E N
			Zugang	Abgang		
V	Stiftungs- u. Sondervermögen	-	-	-	-	
	Summe Gruppe V	0,00	0,00	0,00	0,00	
VI	Sondervermögen gemeinderechtlicher Art	5.395.944,81	112.999,19	0,00	5.508.944,00	Krankenfürsorge für die Beamten der Stadt Wels
	Summe Gruppe VI	5.395.944,81	112.999,19	0,00	5.508.944,00	
	INVENTAR (Gesamt- oder Gruppensummen der Inventarbestandsrechnung)					
	Gruppe 0	6.931.152,70	1.295.918,96	1.205.189,36	7.021.882,30	
	Gruppe I	6.743.941,11	590.668,27	451.173,93	6.883.435,45	
	Gruppe II	1.892.839,48	153.902,69	85.870,56	1.960.871,61	
	Gruppe IV	0,00	0,00	0,00	0,00	
	Summe Inventar	15.567.933,29	2.040.489,92	1.742.233,85	15.866.189,36	

SCHULDEN

	VERMÖGENS- GRUPPEN und UNTERGRUPPEN lt. Neufassung der GemHKRO	Stand zu Beginn des Finanzjahres	Änderungen im laufenden Finanzjahr		Stand am Ende des Finanzjahres	E R L Ä U T E R U N G E N
			Zugang	Abgang		
1	Schulden, deren Schuldendienst mehr als zur Hälfte aus allgemeinen Deckungsmitteln getragen wird	37.515.380,93	0,00	29.181.245,99	8.334.134,94	Siehe Nachweis über den Schuldenstand; Rundungsdifferenz € 0,03
2	Schulden für Einrichtungen der Gebietskörperschaft, bei denen jährlich ordentliche Einnahmen in der Höhe von mindestens 50 % der ordentlichen Ausgaben erzielt werden	31.195.710,39	0,00	11.417.057,29	19.778.653,10	Siehe Nachweis über den Schuldenstand; Rundungsdifferenz € 0,03
3	Schulden, die für andere Gebietskörperschaften aufgenommen worden sind und deren Schuldendienst mindestens zur Hälfte erstattet wird	0,00	0,00	0,00	0,00	Siehe Nachweis über den Schuldenstand
4	Schulden, die für sonstige Rechtsträger (physische und juristische Personen) aufgenommen worden sind und deren Schuldendienst mindestens zur Hälfte erstattet wird	441.342,12	0,00	0,00	441.342,12	Wasserversorgung. Siehe Nachweis Verwaltungs- und Darlehensforderungen.
	Zwischensumme 1 - 4	69.152.433,44	0,00	40.598.303,28	28.554.130,16	Bei Abgang (= Rückzahlung von Finanzschulden) € 0,02 Rundungsdifferenz zu Querschnittskennzeichen 64 und 65 (siehe auch Nachweis über Schuldenstand).
5	Noch nicht fällige Verwaltungsschulden lt. Nachweis	40.067.300,59	3.100.728,50	8.391.964,86	34.776.064,23	
	Schulden insgesamt	109.219.734,03	3.100.728,50	48.990.268,14	63.330.194,39	

	VERMÖGENSGRUPPEN lt. der GemHKRO	Stand zu Beginn des Finanzjahres	Änderungen im laufenden Finanzjahr		Stand am Ende des Finanzjahres
			Zugang	Abgang	
0	Vermögen der allgemeinen Verwaltung	42.427.721,29	2.962.049,28	1.710.400,59	43.679.369,98
I	Vermögen der öffentlichen, betrieblichen und betriebsähnlichen Einrichtungen	22.331.194,73	646.796,87	329.955,84	22.648.035,76
II	Vermögen der Betriebe mit marktbestimmter Tätigkeit und wirtschaftlichen Unternehmungen	30.033.354,81	2.536.686,80	1.268.343,41	31.301.698,20
III	Finanzvermögen (ohne Liegenschaftsvermögen)	66.251.146,58	114.784.457,15	83.658.408,08	97.377.195,65
IV	Liegenschaftsvermögen	12.364.335,26	0,00	114.544,73	12.249.790,53
V	Stiftungsvermögen und Sondervermögen	0,00	0,00	0,00	0,00
VI	Sondervermögen gemeinderechtlicher Art	5.395.944,81	112.999,19	0,00	5.508.944,00
	Inventar lt. Inventarbestandsrechnung	15.567.933,29	2.040.489,92	1.742.233,85	15.866.189,36
	VERMÖGEN INSGESAMT	194.371.630,77	123.083.479,21	88.823.886,50	228.631.223,48
VII	SCHULDEN INSGESAMT	109.219.734,03	3.100.728,50	48.990.268,14	63.330.194,39
	Unterschied zwischen Vermögen und Schulden	+	85.151.896,74	119.982.750,71	39.833.618,36
		-			

Hinweis:

Die in den nachfolgenden Vermögens- und Schuldennachweisen explizit behandelten Bereiche sind grundsätzlich auch in der gst. Vermögensrechnung enthalten, wobei hier andere Bewertungsrichtlinien gelten.

**Vermögens- und Schuldennachweis per RA 2016
für den Betrieb Abfallabfuhr und Abfallwirtschaft=Teilabschnitte 8521 und 8523**

AKTIVA		PASSIVA	
A. ANLAGEVERMÖGEN			
1. Sachanlagevermögen			
1.1 Unbewegliches Sachanlagevermögen	1.969.091,84	A. RÜCKLAGEN	2.939,25
1.2 Bewegliches Sachanlagevermögen	321.768,51		
2. Beteiligungen und Wertpapiere	18.224,57	B. FINANZSCHULDEN	11.001,35
B. UMLAUFVERMÖGEN			
1. Vorräte	0,00	C. SONSTIGE VERBINDLICHKEITEN	5.336,73
2. Sonstige Forderungen	228.588,39	Differenz zwischen Aktiva und Passiva	
3. Forderungen aus Darlehen, Kapital- u. Geldanlagen	0,00		2.518.395,98
SUMME AKTIVA	2.537.673,31	SUMME PASSIVA	2.537.673,31

**Vermögens- und Schuldennachweis per RA 2016
für den Betrieb Abfallbehandlungsanlage (Deponie)=Teilabschnitt 8522**

AKTIVA		PASSIVA	
A. ANLAGEVERMÖGEN			
1. Sachanlagevermögen			
1.1 Unbewegliches Sachanlagevermögen	1.591.122,06	A. RÜCKLAGEN	0,00
1.2 Bewegliches Sachanlagevermögen	0,00		
2. Beteiligungen und Wertpapiere	0,00	B. FINANZSCHULDEN	0,00
B. UMLAUFVERMÖGEN		C. SONSTIGE VERBINDLICHKEITEN	18.000,00
1. Vorräte	0,00		
2. Sonstige Forderungen	1.748,81		
3. Forderungen aus Darlehen, Kapital- u. Geldanlagen	0,00		
		Differenz zwischen Aktiva und Passiva	1.574.870,87
SUMME AKTIVA	1.592.870,87	SUMME PASSIVA	1.592.870,87

**Vermögens- und Schuldennachweis per RA 2016
für den Betrieb Haus Leopold Spitzer=Teilabschnitt 8591**

AKTIVA		PASSIVA	
A. ANLAGEVERMÖGEN			
1. Sachanlagevermögen			
1.1 Unbewegliches Sachanlagevermögen	3.725.502,50	A. RÜCKLAGEN	3.193,71
1.2 Bewegliches Sachanlagevermögen	72.977,84		
2. Beteiligungen und Wertpapiere	0,00	B. FINANZSCHULDEN	3.157.007,05
B. UMLAUFVERMÖGEN			
1. Vorräte	0,00	C. SONSTIGE VERBINDLICHKEITEN	2.709,61
2. Sonstige Forderungen	25.393,88		
3. Forderungen aus Darlehen, Kapital- u. Geldanlagen	0,00		
		Differenz zwischen Aktiva und Passiva	660.963,85
SUMME AKTIVA	3.823.874,22	SUMME PASSIVA	3.823.874,22

**Vermögens- und Schuldennachweis per RA 2016
für den Betrieb Haus Neustadt=Teilabschnitt 8592**

AKTIVA		PASSIVA	
A. ANLAGEVERMÖGEN			
1. Sachanlagevermögen			
1.1 Unbewegliches Sachanlagevermögen	7.796.604,01	A. RÜCKLAGEN	56.196,93
1.2 Bewegliches Sachanlagevermögen	126.651,19		
2. Beteiligungen und Wertpapiere	0,00	B. FINANZSCHULDEN	4.741.202,90
B. UMLAUFVERMÖGEN		C. SONSTIGE VERBINDLICHKEITEN	12.669,54
1. Vorräte	0,00		
2. Sonstige Forderungen	17.510,09	! Differenz zwischen Aktiva und Passiva	3.130.695,92 !
3. Forderungen aus Darlehen, Kapital- u. Geldanlagen	0,00		
SUMME AKTIVA	7.940.765,29	SUMME PASSIVA	7.940.765,29

**Vermögens- und Schuldennachweis per RA 2016
für den Betrieb Hallenbad=Teilabschnitt 8593**

AKTIVA		PASSIVA	
A. ANLAGEVERMÖGEN			
1. Sachanlagevermögen			
1.1 Unbewegliches Sachanlagevermögen	5.612.681,30	A. RÜCKLAGEN	3.582,96
1.2 Bewegliches Sachanlagevermögen	111.072,62		
2. Beteiligungen und Wertpapiere	0,00	B. FINANZSCHULDEN	55.642,09
B. UMLAUFVERMÖGEN			
1. Vorräte	0,00	C. SONSTIGE VERBINDLICHKEITEN	7.016,06
2. Sonstige Forderungen	16.403,85		
3. Forderungen aus Darlehen, Kapital- u. Geldanlagen	0,00	Differenz zwischen Aktiva und Passiva	5.673.916,66
SUMME AKTIVA	5.740.157,77	SUMME PASSIVA	5.740.157,77

**Vermögens- und Schuldennachweis per RA 2016
für den Betrieb Haus Vogelweide=Teilabschnitt 8594**

AKTIVA		PASSIVA	
A. ANLAGEVERMÖGEN			
1. Sachanlagevermögen			
1.1 Unbewegliches Sachanlagevermögen	2.138,53	A. RÜCKLAGEN	341.740,68
1.2 Bewegliches Sachanlagevermögen	22.709,61		
2. Beteiligungen und Wertpapiere	0,00	B. FINANZSCHULDEN	12.449,89
B. UMLAUFVERMÖGEN			
1. Vorräte	0,00	C. SONSTIGE VERBINDLICHKEITEN	65.621,54
2. Sonstige Forderungen	79.151,33	Differenz zwischen Aktiva und Passiva	-315.812,64
3. Forderungen aus Darlehen, Kapital- u. Geldanlagen	0,00		
SUMME AKTIVA	103.999,47	SUMME PASSIVA	103.999,47

**Vermögens- und Schuldennachweis per RA 2016
für den Betrieb Haus Noitzmühle=Teilabschnitt 8596**

AKTIVA		PASSIVA	
A. ANLAGEVERMÖGEN			
1. Sachanlagevermögen			
1.1 Unbewegliches Sachanlagevermögen	0,00	A. RÜCKLAGEN	419.500,00
1.2 Bewegliches Sachanlagevermögen	6.366,76		
2. Beteiligungen und Wertpapiere	0,00	B. FINANZSCHULDEN	0,00
B. UMLAUFVERMÖGEN			
1. Vorräte	0,00	C. SONSTIGE VERBINDLICHKEITEN	95.471,67
2. Sonstige Forderungen	95.589,17	Differenz zwischen Aktiva und Passiva	
3. Forderungen aus Darlehen, Kapital- u. Geldanlagen	0,00		-413.015,74
SUMME AKTIVA	101.955,93	SUMME PASSIVA	101.955,93

**Vermögens- und Schuldennachweis per RA 2016
für den Betrieb Stadtgärtnerei=Teilabschnitt 8601**

AKTIVA		PASSIVA	
A. ANLAGEVERMÖGEN			
1. Sachanlagevermögen			
1.1 Unbewegliches Sachanlagevermögen	840.779,39	A. RÜCKLAGEN	1.689,34
1.2 Bewegliches Sachanlagevermögen	496.413,95		
2. Beteiligungen und Wertpapiere	0,00	B. FINANZSCHULDEN	24.949,59
B. UMLAUFVERMÖGEN		C. SONSTIGE VERBINDLICHKEITEN	117,96
1. Vorräte	0,00		
2. Sonstige Forderungen	2.179,29	! Differenz zwischen Aktiva und Passiva	1.312.615,74 !
3. Forderungen aus Darlehen, Kapital- u. Geldanlagen	0,00		
SUMME AKTIVA	1.339.372,63	SUMME PASSIVA	1.339.372,63

**Vermögens- und Schuldennachweis per RA 2016
für den Betrieb Stadthalle=Teilabschnitt 8942**

AKTIVA		PASSIVA	
A. ANLAGEVERMÖGEN			
1. Sachanlagevermögen			
1.1 Unbewegliches Sachanlagevermögen	761.731,36	A. RÜCKLAGEN	3.171,17
1.2 Bewegliches Sachanlagevermögen	74.692,99		
2. Beteiligungen und Wertpapiere	0,00	B. FINANZSCHULDEN	21.055,47
B. UMLAUFVERMÖGEN		C. SONSTIGE VERBINDLICHKEITEN	577,39
1. Vorräte	0,00		
2. Sonstige Forderungen	23.428,69	· · · · · Differenz zwischen Aktiva und Passiva	835.049,01
3. Forderungen aus Darlehen, Kapital- u. Geldanlagen	0,00		
SUMME AKTIVA	859.853,04	SUMME PASSIVA	859.853,04

**Vermögens- und Schuldennachweis per RA 2016
für den Betrieb Veranstaltungszentrum Minoriten=Teilabschnitt 8944**

AKTIVA		PASSIVA	
A. ANLAGEVERMÖGEN			
1. Sachanlagevermögen		A. RÜCKLAGEN	0,00
1.1 Unbewegliches Sachanlagevermögen	2.271.115,60		
1.2 Bewegliches Sachanlagevermögen	3.291,41	B. FINANZSCHULDEN	0,00
2. Beteiligungen und Wertpapiere	0,00		
B. UMLAUFVERMÖGEN		C. SONSTIGE VERBINDLICHKEITEN	3.783,26
1. Vorräte	0,00		
2. Sonstige Forderungen	12.334,56	Differenz zwischen Aktiva und Passiva 2.282.958,31	
3. Forderungen aus Darlehen, Kapital- u. Geldanlagen	0,00		
SUMME AKTIVA	2.286.741,57	SUMME PASSIVA	2.286.741,57

**BEILAGEN ZUM
RECHNUNGSABSCHLUSS**

N a c h w e i s e

Leistungen für Personal
Pensionen und sonstige Ruhebezüge

RJ 2016, BP 01-13, 09.03.2017

Teil- abschnitt	Bezeichnung	Geld- und Sachbezüge		Sonstige Bedienstete EUR
		Pragmatische Bedienstete EUR	Vertrags- Bedienstete EUR	
0 0 0 0	Gewählte Gemeindeorgane	0,00	0,00	0,00
0 1 0 1	Direktion	504.329,40	483.454,89	12.905,45
0 1 0 2	Büro des Bürgermeisters	96.143,60	167.827,20	15.431,30
0 1 0 3	Verfassungsdienst und Gemeinderatskanzlei	155.514,30	65.182,10	14.401,80
0 1 0 5	Bürgercenter	208.668,10	159.854,30	0,00
0 1 0 6	Büro des Magistratsdirektors	114.939,40	21.193,20	0,00
0 1 0 7	Frauenangelegenheiten	0,00	181.788,60	18.499,29
0 1 1 1	Personal und Besoldung	482.068,80	175.069,90	10.330,90
0 1 1 2	Postenreserven und Dienstfreistellungen	54.325,88	637.828,82	13.163,40
0 1 1 3	Personalaufwand - Refundierbar	156.582,40	45.888,60	0,00
0 1 2 1	Postservice	0,00	104.517,60	0,00
0 1 2 2	Wohnungsverwaltung	0,00	30.500,00	10.718,30
0 1 2 3	Reinigung	0,00	834.631,90	8.018,10
0 1 2 4	Telekommunikation	49.087,50	143.438,43	0,00
0 1 3 1	Materialverwaltung und Beschaffungsstelle	59.228,60	161.241,60	2.890,42
0 1 3 2	Kopierservice	126.330,80	61.160,50	560,00
0 1 3 3	Allgemeines Inventar	0,00	130.626,00	8.377,60
0 1 3 4	Projekt "Sozial gerechter Einkauf"	0,00	0,00	0,00
0 1 4 1	Stadtrechnungshof	293.545,30	84.062,40	0,00
0 1 5 1	Presse	114.911,47	114.380,60	1.358,70
0 1 5 2	Öffentlichkeitsarbeit	50.728,40	53.328,30	0,00
0 1 6 0	Elektronische Datenverarbeitung	265.819,70	447.955,63	746,70
0 2 0 1	Zivilrecht	146.604,10	45.312,00	0,00
0 2 2 0	Standesamt	98.147,10	132.669,70	0,00
0 2 3 1	Meldeservice	62.171,84	136.404,18	1.586,10
0 2 4 1	Wählerservice	61.811,84	17.878,17	203,10
0 2 5 0	Staatsbürgerschaft	47.011,60	12.539,50	0,00
0 2 9 0	Amtsgebäude	50.606,76	148.964,19	0,00
0 3 0 1	Büro des Stadtbaudirektors	217.584,40	135.506,40	560,00
0 3 0 2	Baurecht	276.365,80	235.770,32	0,00
0 3 0 3	Wasser- und Energierecht	138.594,00	95.789,84	0,00
0 3 0 4	Sachverständigendienst	292.904,30	77.370,00	0,00
0 3 1 1	Stadtplanung	105.575,20	382.277,90	34.953,28
0 3 1 2	Verkehrsplanung	60.840,80	94.741,10	0,00
0 3 3 1	Hochbau	177.107,42	294.133,50	0,00
0 3 3 2	Maschinentechnischer- und elektrotechnischer Dienst	108.298,80	45.533,10	24.697,47
0 5 0 0	Bezirksverwaltung	210.677,75	258.245,30	17.035,90
0 5 0 1	Aufenthaltswesen	63.764,60	164.295,20	0,00
0 5 0 2	Gewerbe	0,00	172.614,80	746,70
0 5 0 3	Betriebsanlagenrecht	137.587,75	73.716,80	0,00
0 5 0 5	Passservice	30.905,92	50.750,23	1.383,00
0 8 0 0	Pensionen (soweit nicht aufgeteilt)	0,00	0,00	0,00
0 9 1 1	Personalaus- und Personalfortbildung - Hoheitsverwalt	0,00	0,00	0,00
0 9 1 2	Personalaus- und Personalfortbildung - Unternehmensbe	0,00	0,00	0,00
0 9 9 1	Sonstige Einrichtungen und Maßnahmen	164.385,60	103.914,80	0,00
0 9 9 2	Betriebsärztliche Maßnahmen	36.266,80	0,00	0,00
Summe Gr. 0		5.219.436,03	6.782.357,60	198.567,51

Nachweise
Leistungen für Personal
Pensionen und sonstige Ruhebezüge

RJ 2016, BP 01-13, 09.03.2017

Teil- abschnitt	Dienstgeberbeiträge	Nebengebühren Geldaushilfen	Freiwillige Sozialleist.	Leistungen für Personal	Pensionen und sonst. Ruhebez.
	EUR	EUR	EUR	EUR	EUR
0 0 0 0	0,00	0,00	0,00	0,00	917.521,80
0 1 0 1	179.269,36	24.813,94	10.082,88	1.214.855,92	0,00
0 1 0 2	58.859,73	23.459,64	1.890,54	363.612,01	0,00
0 1 0 3	36.834,17	4.374,00	1.260,36	277.566,73	0,00
0 1 0 5	63.218,37	15.461,99	3.290,94	450.493,70	0,00
0 1 0 6	19.628,91	22.093,89	756,76	178.612,16	0,00
0 1 0 7	54.135,70	16.007,74	3.218,16	273.649,49	0,00
0 1 1 1	100.583,62	51.501,45	3.558,26	823.112,93	0,00
0 1 1 2	175.208,63	50.069,79	19.065,36	949.661,88	0,00
0 1 1 3	28.312,67	29.733,00	4.490,18	265.006,85	0,00
0 1 2 1	26.327,55	13.013,46	1.750,50	145.609,11	0,00
0 1 2 2	11.587,84	0,00	840,24	53.646,38	0,00
0 1 2 3	213.515,78	42.367,54	21.286,08	1.119.819,40	0,00
0 1 2 4	46.715,26	12.577,10	5.041,44	256.859,73	0,00
0 1 3 1	49.828,69	9.970,35	3.360,96	286.520,62	0,00
0 1 3 2	24.759,28	9.845,70	1.400,40	224.056,68	0,00
0 1 3 3	19.402,73	5.028,42	1.680,48	165.115,23	0,00
0 1 3 4	0,00	172,16	0,00	172,16	0,00
0 1 4 1	49.383,23	12.763,91	1.470,42	441.225,26	0,00
0 1 5 1	39.137,41	3.392,80	2.520,72	275.701,70	0,00
0 1 5 2	21.005,52	6.728,89	840,24	132.631,35	0,00
0 1 6 0	143.906,55	57.254,43	8.819,33	924.502,34	0,00
0 2 0 1	25.758,22	4.503,61	840,24	223.018,17	0,00
0 2 2 0	42.303,63	19.876,41	3.360,96	296.357,80	0,00
0 2 3 1	44.086,50	4.759,75	3.571,02	252.579,39	0,00
0 2 4 1	11.120,38	28.365,27	175,00	119.553,76	0,00
0 2 5 0	8.406,29	1.782,90	280,08	70.020,37	0,00
0 2 9 0	48.515,11	14.396,97	3.986,66	266.469,69	0,00
0 3 0 1	59.072,93	19.942,13	3.711,06	436.376,92	0,00
0 3 0 2	92.975,28	19.278,76	6.023,08	630.413,24	0,00
0 3 0 3	35.247,64	9.424,12	1.820,52	280.876,12	0,00
0 3 0 4	46.328,57	15.552,14	1.680,48	433.835,49	0,00
0 3 1 1	124.320,80	19.200,50	6.021,72	672.349,40	0,00
0 3 1 2	32.037,06	6.514,98	1.680,48	195.814,42	0,00
0 3 3 1	98.536,98	22.713,37	6.714,92	599.206,19	0,00
0 3 3 2	30.079,30	16.673,02	840,24	226.121,93	0,00
0 5 0 0	91.303,04	9.495,52	5.041,44	591.798,95	0,00
0 5 0 1	51.589,07	11.992,95	3.844,10	295.485,92	0,00
0 5 0 2	45.120,18	3.956,40	3.781,08	226.219,16	0,00
0 5 0 3	33.547,99	6.023,30	840,24	251.716,08	0,00
0 5 0 5	17.729,68	2.000,07	1.155,38	103.924,28	0,00
0 8 0 0	311.916,45	0,00	0,00	311.916,45	9.377.539,44
0 9 1 1	0,00	2.310,00	31.752,43	34.062,43	0,00
0 9 1 2	0,00	759,00	34.443,48	35.202,48	0,00
0 9 9 1	43.526,75	16.706,74	2.520,72	331.054,61	0,00
0 9 9 2	4.112,20	7.394,40	0,00	47.773,40	0,00
Summe Gr. 0	2.659.255,05	674.252,51	220.709,58	15.754.578,28	10.295.061,24

N a c h w e i s e

Leistungen für Personal
Pensionen und sonstige Ruhebezüge

RJ 2016, BP 01-13, 09.03.2017

Teil- abschnitt	Bezeichnung	Geld- und Sachbezüge		
		Pragmatische Bedienstete EUR	Vertrags- Bedienstete EUR	Sonstige Bedienstete EUR
1 1 9 1	Sonst. Einricht. und Maßnahmen - Rufbereitschaftsdien	0,00	0,00	0,00
1 1 9 2	Ordnungswache	0,00	367.831,80	0,00
1 3 0 1	Lebensmittelpolizei	57.112,74	75.833,40	533,30
1 3 3 0	Veterinärpolizei	110.791,20	62.280,60	0,00
1 6 3 0	Freiwillige Feuerwehr	129.815,20	373.502,90	1.306,70
Summe Gr. 1		297.719,14	879.448,70	1.840,00
2 0 0 1	Schulverwaltung	27.574,00	76.664,40	0,00
2 0 2 1	Sportverwaltung	29.977,71	85.214,58	0,00
2 1 1 0	Volksschulen	11.542,22	671.253,82	10.547,80
2 1 2 0	Neue Mittelschulen	11.542,13	572.179,10	15.827,25
2 1 3 0	Sonderschulen	0,00	49.724,80	5.302,55
2 1 4 0	Polytechnische Schulen	0,00	57.835,64	0,00
2 4 0 0	Kindergärten	147.278,44	6.388.603,97	39.868,59
2 4 9 2	Kindergärten-Küche	7.017,08	472.006,85	25.313,14
2 5 0 0	Schülerhorte	71.902,32	2.000.754,21	46.536,56
2 5 2 0	Jugendherbergen und Jugendheime	32.259,09	49.773,00	2.383,40
2 5 9 1	Jugendförderung und Jugendbetreuung	60.357,51	41.217,24	0,00
2 5 9 4	Einr. zur Förderung d.Betriebsver. Alter Schlachthof	45.298,60	127.144,98	0,00
2 5 9 5	Jugendförderung und Jugendbetreuung "Veranstaltungen"	0,00	0,00	588,10
2 5 9 6	Jugendtreffs	0,00	257.800,90	4.246,30
2 5 9 7	Jugendeinrichtung-Jugendtreff-Skaterhalle	0,00	7.029,04	0,00
2 6 2 0	Sportplätze	0,00	51.769,10	27.216,30
2 6 2 2	Sportzentrum Wimpassing	0,00	28.535,90	4.233,59
2 6 3 0	Turn- und Sporthallen	0,00	17.554,96	0,00
2 6 3 2	BRP Rotax Halle	0,00	20.534,93	0,00
2 6 4 0	Eislaufplätze und -hallen	5.273,48	108.470,82	8.074,40
2 6 9 1	Förderungen	0,00	3.532,27	315,56
2 7 0 0	Volkshochschulen	15.876,16	111.634,40	15.544,31
2 7 3 1	Stadtbücherei	81.160,40	310.501,30	0,00
Summe Gr. 2		547.059,14	11.509.736,21	205.997,85
3 0 0 1	Kulturaktivitäten	104.826,53	139.113,10	9.164,17
3 2 3 1	Stadttheater - Gebäude	0,00	40.017,80	0,00
3 2 3 2	Stadttheater - Veranstaltungen	0,00	139.317,32	31.157,45
3 6 0 1	Stadtmuseum	0,00	0,00	2.089,81
3 6 0 2	Burg - Museum	36.944,00	161.972,60	15.788,30
3 6 0 3	Minoriten - Museum	110.048,00	71.952,53	103.614,70
3 6 1 0	Nichtwissenschaftliche Archive	47.808,64	133.605,30	2.076,70
3 8 0 1	Medien Kultur Haus	0,00	92.179,70	0,00
Summe Gr. 3		299.627,17	778.158,35	163.891,13

Nachweise
Leistungen für Personal
Pensionen und sonstige Ruhebezüge

RJ 2016, BP 01-13, 09.03.2017

Teil- abschnitt	Dienstgeberbeiträge	Nebengebühren Geldaushilfen	Freiwillige Sozialleist.	Leistungen für Personal	Pensionen und sonst. Ruhebez.
	EUR	EUR	EUR	EUR	EUR
1 1 9 1	0,00	11.604,62	0,00	11.604,62	0,00
1 1 9 2	111.278,28	52.592,75	7.562,16	539.264,99	0,00
1 3 0 1	26.047,06	11.903,31	1.769,48	173.199,29	0,00
1 3 3 0	28.370,69	5.580,80	1.680,48	208.703,77	0,00
1 6 3 0	129.052,55	86.948,48	7.562,16	728.187,99	0,00
Summe Gr. 1	294.748,58	168.629,96	18.574,28	1.660.960,66	0,00
2 0 0 1	24.422,09	7.046,66	1.680,48	137.387,63	0,00
2 0 2 1	25.546,52	14.715,75	2.796,00	158.250,56	0,00
2 1 1 0	198.651,37	95.736,41	19.448,07	1.007.179,69	0,00
2 1 2 0	157.825,02	51.706,31	16.765,13	825.844,94	0,00
2 1 3 0	15.816,14	1.768,84	2.520,72	75.133,05	0,00
2 1 4 0	16.415,92	3.264,07	735,24	78.250,87	0,00
2 4 0 0	1.687.454,59	188.425,95	161.076,38	8.612.707,92	0,00
2 4 9 2	135.762,70	39.987,35	14.205,65	694.292,77	0,00
2 5 0 0	574.689,94	106.575,00	43.892,31	2.844.350,34	0,00
2 5 2 0	20.489,75	10.817,31	1.680,48	117.403,03	0,00
2 5 9 1	20.554,75	2.945,33	1.092,36	126.167,19	0,00
2 5 9 4	37.065,51	20.115,68	2.171,94	231.796,71	0,00
2 5 9 5	150,73	0,00	0,00	738,83	0,00
2 5 9 6	76.444,48	18.620,31	5.881,68	362.993,67	0,00
2 5 9 7	2.164,14	15,14	243,72	9.452,04	0,00
2 6 2 0	29.304,73	19.810,48	1.330,38	129.430,99	0,00
2 6 2 2	12.174,29	9.149,48	770,22	54.863,48	0,00
2 6 3 0	5.298,46	37,06	596,52	23.487,00	0,00
2 6 3 2	5.076,02	836,09	28,00	26.475,04	0,00
2 6 4 0	36.995,16	10.686,72	3.152,16	172.652,74	0,00
2 6 9 1	0,00	6.465,34	0,00	10.313,17	0,00
2 7 0 0	36.457,47	5.580,42	3.564,02	188.656,78	0,00
2 7 3 1	101.008,98	28.631,19	7.072,02	528.373,89	0,00
Summe Gr. 2	3.219.768,76	642.936,89	290.703,48	16.416.202,33	0,00
3 0 0 1	57.482,17	8.125,57	2.520,72	321.232,26	0,00
3 2 3 1	12.332,68	1.350,41	0,00	53.700,89	0,00
3 2 3 2	52.669,16	9.402,23	4.760,04	237.306,20	0,00
3 6 0 1	411,01	0,00	0,00	2.500,82	0,00
3 6 0 2	49.841,43	17.662,60	3.360,96	285.569,89	0,00
3 6 0 3	56.834,98	11.079,50	1.680,48	355.210,19	0,00
3 6 1 0	41.064,62	3.247,98	2.520,72	230.323,96	0,00
3 8 0 1	27.634,16	12.366,55	1.680,48	133.860,89	0,00
Summe Gr. 3	298.270,21	63.234,84	16.523,40	1.619.705,10	0,00

N a c h w e i s e

Leistungen für Personal
Pensionen und sonstige Ruhebezüge

RJ 2016, BP 01-13, 09.03.2017

Teil- abschnitt	Bezeichnung	Geld- und Sachbezüge		Sonstige Bedienstete EUR
		Pragmatische Bedienstete EUR	Vertrags- Bedienstete EUR	
4 0 0 1	Soziale Hilfen	334.343,90	456.077,50	21.999,60
4 0 0 4	Demenzberatungsstelle	0,00	28.634,95	0,00
4 0 1 1	Kinder- und Jugendhilfe	86.699,50	690.164,89	6.549,17
4 1 1 0	Maßnahmen der allgemeinen Sozialhilfe	0,00	0,00	55.428,08
4 2 2 0	Tagesheimstätten	0,00	155.050,18	0,00
4 2 2 1	Tageszentrum	0,00	111.139,40	0,00
4 2 9 2	Seniorenbetreuung	0,00	33.876,82	0,00
4 2 9 5	Mobile Altenhilfe	0,00	586.818,10	11.477,23
4 2 9 7	Sozialberatungsstellen nach dem OÖSHG 1998	0,00	135.192,10	0,00
4 2 9 8	Betreute Wohngemeinschaft für Menschen mit Demenz	0,00	253.959,01	37.738,47
4 3 9 1	Streetwork	0,00	245.463,15	0,00
4 3 9 2	Soziale Dienste für Kinder und Jugendliche	0,00	176.448,90	92.213,97
Summe Gr. 4		421.043,40	2.872.825,00	225.406,52
5 0 0 1	Sanitätsdienst	162.643,00	192.591,99	8.800,20
5 0 1 0	Umweltschutz	98.732,30	26.492,32	0,00
5 1 1 1	Mutterberatung	0,00	54.721,16	40.708,00
5 1 1 3	Familienberatung	0,00	58.808,31	36.836,05
5 1 2 1	Tuberkulosenberatung	0,00	44.228,86	2.850,00
5 1 2 2	Drogenberatungsstelle Circle	0,00	175.336,30	13.848,15
5 1 2 4	Suchtprävention	0,00	137.349,88	2.448,30
5 1 6 0	Schulgesundheitsdienst	0,00	19.446,24	32.550,00
5 1 9 1	Logopädischer Dienst	1.466,80	86.265,76	0,00
5 1 9 2	Beratungsstelle bei Alkoholproblemen	0,00	117.913,92	0,00
5 1 9 3	Sozialpsychische Beratungsdienste	0,00	85.998,04	26.394,20
5 8 0 0	Einrichtungen der Veterinärmedizin	0,00	145.852,65	28.578,10
Summe Gr. 5		262.842,10	1.145.005,43	193.013,00
6 0 0 1	Straßen- und Brückenbau	148.228,40	146.878,80	1.892,90
6 0 0 2	Wasserbau	51.262,00	66.428,70	0,00
6 1 7 1	Straßenmeisterei	0,00	990.877,90	69.527,23
6 4 0 0	Einrichtungen und Maßnahmen nach der Straßenverkehrsordnung	222.395,94	168.399,60	746,70
6 4 0 1	Parkraumbewirtschaftung	59.972,80	126.686,84	7.400,90
Summe Gr. 6		481.859,14	1.499.271,84	79.567,73
7 7 1 0	Maßnahmen zur Förderung des Fremdenverkehrs	0,00	0,00	1.493,40
Summe Gr. 7		0,00	0,00	1.493,40
8 0 0 1	Gebäudeverwaltung	63.956,84	66.055,79	0,00

Nachweise
Leistungen für Personal
Pensionen und sonstige Ruhebezüge

RJ 2016, BP 01-13, 09.03.2017

Teil- abschnitt	Dienstgeberbeiträge	Nebengebühren Geldaushilfen	Freiwillige Sozialleist.	Leistungen für Personal	Pensionen und sonst. Ruhebez.
	EUR	EUR	EUR	EUR	EUR
4 0 0 1	152.267,17	32.178,91	10.321,22	1.007.188,30	0,00
4 0 0 4	8.182,50	2.875,18	646,98	40.339,61	0,00
4 0 1 1	200.592,69	48.683,79	15.108,12	1.047.798,16	0,00
4 1 1 0	15.820,73	394,09	0,00	71.642,90	0,00
4 2 2 0	42.030,18	4.359,15	5.312,60	206.752,11	0,00
4 2 2 1	30.980,31	5.321,60	2.520,72	149.962,03	0,00
4 2 9 2	8.968,12	298,71	1.218,36	44.362,01	0,00
4 2 9 5	176.548,17	92.537,15	18.912,10	886.292,75	0,00
4 2 9 7	32.335,22	7.886,22	2.520,72	177.934,26	0,00
4 2 9 8	86.143,90	28.031,26	6.231,78	412.104,42	0,00
4 3 9 1	71.128,87	24.013,21	2.946,72	343.551,95	0,00
4 3 9 2	73.345,87	4.829,87	1.680,48	348.519,09	0,00
Summe Gr. 4	898.343,73	251.409,14	67.419,80	4.736.447,59	0,00
5 0 0 1	68.139,28	30.728,85	3.921,12	466.824,44	0,00
5 0 1 0	13.189,29	3.491,57	562,92	142.468,40	0,00
5 1 1 1	22.442,08	6.861,88	1.176,36	125.909,48	0,00
5 1 1 3	29.515,79	2.766,54	1.437,30	129.363,99	0,00
5 1 2 1	12.935,18	3.172,59	1.176,36	64.362,99	0,00
5 1 2 2	52.138,94	11.065,15	2.337,76	254.726,30	0,00
5 1 2 4	42.213,81	13.325,20	1.008,24	196.345,43	0,00
5 1 6 0	13.772,47	1.092,27	504,12	67.365,10	0,00
5 1 9 1	17.001,24	425,80	2.057,88	107.217,48	0,00
5 1 9 2	33.355,60	8.839,86	1.932,60	162.041,98	0,00
5 1 9 3	21.321,23	5.116,93	1.596,60	140.427,00	0,00
5 8 0 0	51.845,87	10.743,04	2.010,12	239.029,78	0,00
Summe Gr. 5	377.870,78	97.629,68	19.721,38	2.096.082,37	0,00
6 0 0 1	52.598,72	26.438,10	2.520,72	378.557,64	0,00
6 0 0 2	22.716,04	10.969,79	840,24	152.216,77	0,00
6 1 7 1	292.220,66	150.865,79	22.697,04	1.526.188,62	0,00
6 4 0 0	62.904,81	15.430,96	3.360,96	473.238,97	0,00
6 4 0 1	44.107,45	4.913,20	2.520,72	245.601,91	0,00
Summe Gr. 6	474.547,68	208.617,84	31.939,68	2.775.803,91	0,00
7 7 1 0	392,96	0,00	0,00	1.886,36	0,00
Summe Gr. 7	392,96	0,00	0,00	1.886,36	0,00
8 0 0 1	24.218,01	1.468,32	1.503,18	157.202,14	0,00

N a c h w e i s e
Leistungen für Personal
Pensionen und sonstige Ruhebezüge

RJ 2016, BP 01-13, 09.03.2017

Teil- abschnitt	Bezeichnung	Geld- und Sachbezüge		
		Pragmatische Bedienstete EUR	Vertrags- Bedienstete EUR	Sonstige Bedienstete EUR
8 0 1 0	Liegenschaftsverwaltung	74.916,40	65.715,60	0,00
8 1 5 0	Park- und Gartenanlagen, Kinderspielplätze	0,00	0,00	14.518,00
8 1 7 0	Friedhof	38.502,60	186.288,84	8.525,50
8 2 0 0	Zentrale Betriebsverwaltung	370.933,40	88.059,30	0,00
8 2 0 1	Werkstättenbetrieb	191.648,00	1.675.406,34	38.102,70
8 2 1 2	KFZ-Werkstätte	112.079,10	32.471,10	0,00
8 2 8 1	Wochen- und Jahrmärkte	37.955,16	101.284,30	1.320,00
8 3 0 1	Tiergarten Wels	0,00	230.239,00	63.629,50
8 3 1 0	Freibad	13.052,27	197.530,70	40.236,78
8 5 2 1	Betriebe der Müllbeseitigung - Abfallabfuhr	38.102,00	1.321.198,66	84.925,55
8 5 2 3	Betriebe der Müllbeseitigung - Abfallwirtschaft	0,00	210.560,40	0,00
8 5 9 1	Haus Leopold Spitzer	0,00	2.574.469,48	90.486,14
8 5 9 2	Haus Neustadt	0,00	2.679.992,75	98.756,88
8 5 9 3	Hallenbad	18.769,45	306.648,25	27.092,92
8 5 9 4	Haus Vogelweide	0,00	2.263.329,25	75.804,45
8 5 9 6	Haus Noitzmühle	0,00	1.202.897,53	52.822,90
8 6 0 1	Stadtgärtnerei	100.266,20	1.290.318,23	93.385,50
8 9 4 2	Stadthalle	0,00	128.884,01	5.222,35
8 9 4 4	Veranstaltungszentrum Minoriten	0,00	82.671,73	21,98
8 9 9 1	Veranstaltungen	49.004,80	0,00	0,00
Summe Gr. 8		1.109.186,22	14.704.021,26	694.851,15
9 0 0 1	Finanzmanagement	394.627,60	178.037,99	19.772,26
9 0 0 2	Stadtbuchhaltung	168.190,20	289.417,25	7.415,50
9 0 0 3	Steuerverwaltung	179.808,50	143.680,50	0,00
9 0 0 4	Stadtkasse	90.142,60	67.539,47	0,00
Summe Gr. 9		832.768,90	678.675,21	27.187,76
Gesamtsumme		9.471.541,24	40.849.499,60	1.791.816,05

N a c h w e i s e
Leistungen für Personal
Pensionen und sonstige Ruhebezüge

RJ 2016, BP 01-13, 09.03.2017

Teil- abschnitt	Dienstgeberbeiträge	Nebengebühren Geldaushilfen	Freiwillige Sozialleist.	Leistungen für Personal	Pensionen und sonst. Ruhebez.
	EUR	EUR	EUR	EUR	EUR
8 0 1 0	25.096,61	2.967,48	1.680,48	170.376,57	0,00
8 1 5 0	3.470,52	0,00	0,00	17.988,52	0,00
8 1 7 0	62.555,06	25.077,78	3.851,10	324.800,88	0,00
8 2 0 0	51.511,20	20.634,17	1.680,48	532.818,55	0,00
8 2 0 1	527.131,88	430.277,77	36.640,38	2.899.207,07	0,00
8 2 1 2	23.123,72	38.040,10	840,24	206.554,26	0,00
8 2 8 1	37.201,45	14.176,81	2.520,72	194.458,44	0,00
8 3 0 1	91.588,09	20.085,86	6.637,05	412.179,50	0,00
8 3 1 0	76.770,53	23.792,99	4.795,27	356.178,54	0,00
8 5 2 1	472.157,86	239.303,07	27.537,78	2.183.224,92	0,00
8 5 2 3	66.383,37	22.672,03	5.041,44	304.657,24	0,00
8 5 9 1	750.363,60	246.170,70	58.502,61	3.719.992,53	0,00
8 5 9 2	802.106,38	268.163,11	59.017,08	3.908.036,20	0,00
8 5 9 3	106.299,40	31.026,28	7.361,07	497.197,37	0,00
8 5 9 4	695.560,76	238.780,09	53.048,68	3.326.523,23	0,00
8 5 9 6	365.112,11	106.494,60	26.524,56	1.753.851,70	0,00
8 6 0 1	411.369,52	183.803,36	33.680,82	2.112.823,63	0,00
8 9 4 2	36.955,85	10.322,45	1.904,56	183.289,22	0,00
8 9 4 4	23.267,12	11.866,39	2.268,64	120.095,86	0,00
8 9 9 1	5.933,98	1.605,60	0,00	56.544,38	0,00
Summe Gr. 8	4.658.177,02	1.936.728,96	335.036,14	23.438.000,75	0,00
9 0 0 1	79.525,54	28.433,54	4.396,17	704.793,10	0,00
9 0 0 2	94.102,29	10.610,06	4.866,46	574.601,76	0,00
9 0 0 3	55.916,42	7.246,10	2.520,72	389.172,24	0,00
9 0 0 4	21.861,41	4.536,53	1.400,33	185.480,34	0,00
Summe Gr. 9	251.405,66	50.826,23	13.183,68	1.854.047,44	0,00
Gesamtsumme	13.132.780,43	4.094.266,05	1.013.811,42	70.353.714,79	10.295.061,24

Teil- abschnitt	Bezeichnung		Einnahmen EUR	Ausgaben EUR
	O r d e n t l i c h e r H a u s h a l t			
	Bund, Bundesfonds, - kammern			
2.0000.860201.9	Gewählte Gemeindeorgane	Gesundheits-u.Sozialhilf	841,38	
2.0101.860201.5	Direktion	Gesundheits-u.Sozialhilf	2.192,82	
2.0102.860201.3	Büro des Bürgermeisters	Gesundheits-u.Sozialhilf	81,93	
2.0103.860201.1	Verfassungsdienst und Gemeinderatskanzlei	Gesundheits-u.Sozialhilf	28,70	
2.0105.860201.6	Bürgercenter	Gesundheits-u.Sozialhilf	565,43	
2.0106.860201.4	Büro des Magistratsdirektors	Gesundheits-u.Sozialhilf	236,57	
2.0107.860401.8	Frauenangelegenheiten	Kostenersatz AMS (Lohnst	746,67	
2.0111.860201.4	Personal und Besoldung	Gesundheits-u.Sozialhilf	7.033,89	
2.0112.860301.0	Postenreserven und Dienstfreistellungen	Kostenersatz AMS (Alters	22.743,76	
2.0113.860101.2	Personalaufwand - Refundierbar	Kostenersätze für Person	2.976,00	
2.0120.860201.5	Hilfsamt	Gesundheits-u.Sozialhilf	96,54	
2.0121.860201.3	Postservice	Gesundheits-u.Sozialhilf	1.115,04	
2.0123.860201.9	Reinigung	Gesundheits-u.Sozialhilf	1.307,10	
2.0124.860201.7	Telekommunikation	Gesundheits-u.Sozialhilf	839,87	
2.0124.860301.5	Telekommunikation	Kostenersatz AMS (Alters	10.142,04	
2.0131.860201.2	Materialverwaltung und Beschaffungsstelle	Gesundheits-u.Sozialhilf	313,62	
2.0132.860201.0	Kopierservice	Gesundheits-u.Sozialhilf	1.086,62	
2.0133.860201.8	Allgemeines Inventar	Gesundheits-u.Sozialhilf	122,75	
2.0134.860201.6	Projekt "Sozial gerechter Einkauf"	Gesundheits-u.Sozialhilf	47,11	
2.0141.860201.1	Stadtrechnungshof	Gesundheits-u.Sozialhilf	880,67	
2.0152.860201.8	Öffentlichkeitsarbeit	Gesundheits-u.Sozialhilf	9.221,25	

Nachweis über die Transfers von und an Träger(n) des öffentlichen Rechtes

RJ 2016, BP 01-13, 09.03.2017

Teil- abschnitt	Bezeichnung		Einnahmen EUR	Ausgaben EUR
2.0160.860201.1	Elektronische Datenverarbeitung	Gesundheits-u.Sozialhilf	1.103,23	
2.0201.860201.3	Zivilrecht	Gesundheits-u.Sozialhilf	6.170,22	
2.0290.860201.6	Amtsgebäude	Gesundheits-u.Sozialhilf	12.309,88	
2.0301.860201.1	Büro des Stadtbaudirektors	Gesundheits-u.Sozialhilf	330,88	
2.0302.860301.7	Baurecht	Kostenersatz AMS (Alters	14.962,64	
2.0331.860201.8	Hochbau	Gesundheits-u.Sozialhilf	1.234,76	
2.0332.860201.6	Maschinentechnischer- und elektrotechnischer	Gesundheits-u.Sozialhilf	127,06	
2.0500.860401.4	Bezirksverwaltung	Kostenersatz AMS (Lohnst	460,21	
2.0911.860201.7	Personalaus- und Personalfortbildung - Hoheit	Gesundheits-u.Sozialhilf	1.115,06	
2.0912.860201.5	Personalaus- und Personalfortbildung - Untern	Gesundheits-u.Sozialhilf	1.676,48	
2.0991.860201.9	Sonstige Einrichtungen und Maßnahmen	Gesundheits-u.Sozialhilf	306,37	
2.0992.860201.7	Betriebsärztliche Maßnahmen	Gesundheits-u.Sozialhilf	1.281,53	
2.0993.860201.5	Betriebliche Gesundheitsförderung	Gesundheits-u.Sozialhilf	420,08	
2.2110.860401.0	Volksschulen	Kostenersatz AMS (Lohnst	960,50	
2.2400.860301.7	Kindergärten	Kostenersatz AMS (Alters	37.021,25	
2.2400.860401.5	Kindergärten	Kostenersatz AMS (Lohnst	1.260,55	
2.2492.860301.4	Kindergärten-Küche	Kostenersatz AMS (Alters	9.225,38	
2.2500.860301.4	Schülerhorte	Kostenersatz AMS (Alters	42.389,97	
2.2596.860201.4	Jugendtreffs	Gesundheits-u.Sozialhilf	9.867,25	
2.2597.860201.2	Jugendeinrichtung-Jugendtreff-Skaterhalle	Gesundheits-u.Sozialhilf	3.581,10	
2.2632.860301.5	BRP Rotax Halle	Kostenersatz AMS (Alters	433,09	
2.2731.860001.1	Stadtbücherei	Laufende Transferzahlung	4.459,70	
2.3610.860201.2	Nichtwissenschaftliche Archive	Gesundheits-u.Sozialhilf	3.360,00	

Teil- abschnitt	Bezeichnung		Einnahmen EUR	Ausgaben EUR
2.4001.860201.3	Soziale Hilfen	Gesundheits-u.Sozialhilf	7.394,32	
2.4001.860401.9	Soziale Hilfen	Kostenersatz AMS (Lohnst	2.400,00	
2.4004.860201.7	Demenzberatungsstelle	Gesundheits-u.Sozialhilf	73,63	
2.4011.860201.2	Kinder- und Jugendhilfe	Gesundheits-u.Sozialhilf	3.698,89	
2.4110.860201.2	Maßnahmen der allgemeinen Sozialhilfe	Gesundheits-u.Sozialhilf	366.227,82	
2.4130.860201.0	Maßnahmen der Behindertenhilfe	Gesundheits-u.Sozialhilf	980,00	
2.4191.860201.2	Sonstige Maßnahmen der Sozialhilfe	Gesundheits-u.Sozialhilf	500,41	
2.4220.860201.9	Tagesheimstätten	Gesundheits-u.Sozialhilf	8.557,25	
2.4221.860201.7	Tageszentrum	Gesundheits-u.Sozialhilf	393,85	
2.4230.860201.8	Essen auf Rädern	Gesundheits-u.Sozialhilf	2.937,09	
2.4241.860201.5	Hauskrankenpflege	Gesundheits-u.Sozialhilf	22.777,84	
2.4260.860201.5	Flüchtlingshilfe	Gesundheits-u.Sozialhilf	193,74	
2.4290.860201.2	Sonstige Einrichtungen und Maßnahmen	Gesundheits-u.Sozialhilf	8.960,11	
2.4292.860201.8	Seniorenbetreuung	Gesundheits-u.Sozialhilf	15.218,71	
2.4293.860201.6	Freiwillige Wohlfahrtsmaßnahmen	Gesundheits-u.Sozialhilf	1.193,42	
2.4295.860201.1	Mobile Altenhilfe	Gesundheits-u.Sozialhilf	2.338,65	
2.4295.860301.9	Mobile Altenhilfe	Kostenersatz AMS (Alters	12.517,42	
2.4296.860201.9	Mobile Altenhilfe anderer Betreuungseinrichtu	Gesundheits-u.Sozialhilf	61.472,52	
2.4297.860201.7	Sozialberatungsstellen nach dem OÖSHG 1998	Gesundheits-u.Sozialhilf	91,48	
2.4298.860201.5	Betreute Wohngemeinschaft für Menschen mit De	Gesundheits-u.Sozialhilf	2.843,23	
2.4390.860201.0	Sonstige Einrichtungen und Maßnahmen	Gesundheits-u.Sozialhilf	627.548,19	
2.4391.860201.8	Streetwork	Gesundheits-u.Sozialhilf	3.088,77	
2.4392.860201.6	Soziale Dienste für Kinder und Jugendliche	Gesundheits-u.Sozialhilf	6.589,17	

Teil- abschnitt	Bezeichnung		Einnahmen EUR	Ausgaben EUR
2.4410.860201.6	Maßnahmen zur Behebung von Notständen	Gesundheits-u.Sozialhilf	78,26	
2.4411.860201.4	Krisen- und sozialer Hilfsfonds der Stadt Wel	Gesundheits-u.Sozialhilf	83,33	
2.4691.860201.1	Sonstige familienpolitische Maßnahmen	Gesundheits-u.Sozialhilf	0,91	
2.5111.860201.9	Mutterberatung	Gesundheits-u.Sozialhilf	9.015,85	
2.5113.860001.9	Familienberatung	Laufende Transferzahlung	48.050,00	
2.5113.860201.5	Familienberatung	Gesundheits-u.Sozialhilf	4.560,27	
2.5122.860201.6	Drogenberatungsstelle Circle	Gesundheits-u.Sozialhilf	4.006,63	
2.5124.860201.2	Suchtprävention	Gesundheits-u.Sozialhilf	7.255,46	
2.5124.860301.0	Suchtprävention	Kostenersatz AMS (Alters	8.657,97	
2.5192.860201.9	Beratungsstelle bei Alkoholproblemen	Gesundheits-u.Sozialhilf	2.006,49	
2.5193.860201.7	Sozialpsychische Beratungsdienste	Gesundheits-u.Sozialhilf	3.062,04	
2.5194.860201.5	Kontaktstelle für Selbsthilfegruppen	Gesundheits-u.Sozialhilf	12,53	
2.6171.860401.8	Straßenmeisterei	Kostenersatz AMS (Lohnst	8.346,37	
2.6401.860301.1	Parkraumbewirtschaftung	Kostenersatz AMS (Alters	12.622,43	
2.8170.860301.0	Friedhof	Kostenersatz AMS (Alters	11.484,69	
2.8200.860201.7	Zentrale Betriebsverwaltung	Gesundheits-u.Sozialhilf	0,18	
2.8201.860401.1	Werkstättenbetrieb	Kostenersatz AMS (Lohnst	2.666,28	
2.8521.860301.4	Betriebe der Müllbeseitigung - Abfallabfuhr	Kostenersatz AMS (Alters	15.934,22	
2.8521.860401.2	Betriebe der Müllbeseitigung - Abfallabfuhr	Kostenersatz AMS (Lohnst	3.200,18	
2.8591.860201.9	Haus Leopold Spitzer	Gesundheits-u.Sozialhilf	103.377,26	
2.8591.860301.7	Haus Leopold Spitzer	Kostenersatz AMS (Alters	46.758,87	
2.8591.860401.5	Haus Leopold Spitzer	Kostenersatz AMS (Lohnst	412,52	
2.8592.860201.7	Haus Neustadt	Gesundheits-u.Sozialhilf	102.200,30	

Nachweis über die Transfers von und an Träger(n) des öffentlichen Rechtes

RJ 2016, BP 01-13, 09.03.2017

Teil- abschnitt	Bezeichnung		Einnahmen EUR	Ausgaben EUR
2.8592.860301.5	Haus Neustadt	Kostenersatz AMS (Alters	67.048,81	
2.8592.860401.3	Haus Neustadt	Kostenersatz AMS (Lohnst	2.246,67	
2.8593.860401.1	Hallenbad	Kostenersatz AMS (Lohnst	799,81	
2.8594.860201.3	Haus Vogelweide	Gesundheits-u.Sozialhilf	129.175,68	
2.8594.860301.1	Haus Vogelweide	Kostenersatz AMS (Alters	58.743,13	
2.8596.860201.8	Haus Noitzmühle	Gesundheits-u.Sozialhilf	69.902,60	
2.8601.860201.6	Stadtgärtnerei	Gesundheits-u.Sozialhilf	379,05	
2.8601.860401.2	Stadtgärtnerei	Kostenersatz AMS (Lohnst	5.600,00	
2.8942.860301.2	Stadthalle	Kostenersatz AMS (Alters	3.464,52	
2.8944.860301.8	Veranstaltungszentrum Minoriten	Kostenersatz AMS (Alters	433,09	
2.9001.860201.8	Finanzmanagement	Gesundheits-u.Sozialhilf	1.636,94	
2.9001.860301.6	Finanzmanagement	Kostenersatz AMS (Alters	4.726,60	
2.9002.860201.6	Stadtbuchhaltung	Gesundheits-u.Sozialhilf	359,56	
2.9002.860301.4	Stadtbuchhaltung	Kostenersatz AMS (Alters	12.525,22	
2.9004.860201.2	Stadtkasse	Gesundheits-u.Sozialhilf	261,63	
2.9004.860301.0	Stadtkasse	Kostenersatz AMS (Alters	4.726,55	
2.9410.860001.5	Sonstige Finanzaufweisungen nach dem FAG	Laufende Transferzahlung	216.809,52	
	S u m m e		2.347.305,88	0,00

Teil- abschnitt	Bezeichnung		Einnahmen EUR	Ausgaben EUR
O r d e n t l i c h e r H a u s h a l t				
Länder, Landesfonds, -kammern				
1.2110.751001.2	Volksschulen	Lfd. TZ an Land (Unterri		12.796,00
1.2120.751001.1	Neue Mittelschulen	Lfd. TZ an Land (Unterri		8.396,00
1.2130.751001.0	Sonderschulen	Lfd. TZ an Land (Unterri		926,00
1.2140.751001.9	Polytechnische Schulen	Lfd. TZ an Land (Unterri		704,44
1.2300.751101.7	Förderung des Schulbetriebes	Beitrag nach dem Oö. Pfl		183.588,34
1.2400.751101.5	Kindergärten	Beitrag nach dem Oö. Kin		226.179,68
1.2500.751101.2	Schülerhorte	Beitrag nach dem Oö. Kin		61.618,62
1.4110.751101.8	Maßnahmen der allgemeinen Sozialhilfe	Kostenbeiträge an das La		215.060,39
1.4130.751101.6	Maßnahmen der Behindertenhilfe	Beitrag nach dem Oö. Cha		7.037.467,77
1.4297.751101.3	Sozialberatungsstellen nach dem OÖSHG 1998	Kostenbeitrag an das Lan		35.419,63
1.5620.751101.5	Sprengelbeiträge	Beitrag nach dem Oö. Kra		14.508.566,00
1.6900.751101.0	Verkehr, Sonstiges	Lfd. TZ an das Land (Ver		338.139,04
1.9300.751101.0	Landesumlage	Landesumlage		7.022.306,82
2.0312.861001.1	Verkehrsplanung	Lfd. Transferzahlungen v	2.000,00	
2.2110.861001.7	Volksschulen	Lfd. Transferzahlungen v	191.822,98	
2.2110.861101.5	Volksschulen	Kostenbeitrag für Person	16.319,19	
2.2120.861001.6	Neue Mittelschulen	Lfd. Transferzahlungen v	116.573,35	
2.2130.861001.5	Sonderschulen	Lfd. Transferzahlungen v	79.642,90	
2.2130.861101.3	Sonderschulen	Kostenbeitrag für Person	16.319,18	
2.2400.861101.0	Kindergärten	Lfd. TZ vom Land (Landes	3.799.661,92	
2.2400.861201.8	Kindergärten	Lfd. TZ von Ländern, Lan	204.830,70	

Teil- abschnitt	Bezeichnung		Einnahmen EUR	Ausgaben EUR
2.2400.861301.6	Kindergärten	Lfd. TZ vom Land (Sprach	9.963,20	
2.2400.871001.0	Kindergärten	KTZ von Ländern, Landesf	107.000,00	
2.2492.861001.9	Kindergärten-Küche	Lfd. Transferzahlungen v	1.500,00	
2.2500.861101.7	Schülerhorte	Lfd. TZ vom Land (Landes	1.130.709,58	
2.2500.871001.7	Schülerhorte	KTZ von Ländern, Landesf	24.000,00	
2.2595.861001.9	Jugendförderung und Jugendbetreuung "Veransta	Lfd. Transferzahlungen v	9.800,00	
2.2596.861001.7	Jugendtreffs	Lfd. Transferzahlungen v	7.530,00	
2.2700.861001.5	Volkshochschulen	Lfd. Transferzahlungen v	704,08	
2.2731.871001.8	Stadtbücherei	KTZ von Ländern, Landesf	3.500,00	
2.3291.861001.4	Sonstige kulturelle Veranstaltungen	Lfd. Transferzahlungen v	2.800,00	
2.4001.861001.6	Soziale Hilfen	Strafgelder nach landesg	167.012,12	
2.4001.861101.4	Soziale Hilfen	Kostenersätze für Person	168.172,24	
2.4130.861001.3	Maßnahmen der Behindertenhilfe	Lfd. Transferzahlungen v	60.141,29	
2.4220.861001.2	Tagesheimstätten	Lfd. Transferzahlungen v	15.400,00	
2.4240.861001.0	Heimhilfe	Lfd. Transferzahlungen v	143.721,22	
2.4241.861001.8	Hauskrankenpflege	Lfd. Transferzahlungen v	664.845,36	
2.4290.861001.5	Sonstige Einrichtungen und Maßnahmen	Lfd. Transferzahlungen v	31.030,00	
2.4295.861001.4	Mobile Altenhilfe	Lfd. Transferzahlungen v	372.446,80	
2.4296.861001.2	Mobile Altenhilfe anderer Betreuungseinrichtu	Lfd. Transferzahlungen v	400.787,67	
2.4297.861001.0	Sozialberatungsstellen nach dem OÖSHG 1998	Kostenersätze für Person	81.756,93	
2.4391.861001.1	Streetwork	Lfd. Transferzahlungen v	228.359,56	
2.4392.861001.9	Soziale Dienste für Kinder und Jugendliche	Lfd. Transferzahlungen v	135.014,47	
2.5111.861001.2	Mutterberatung	Ersätze des Landes für A	234.034,80	

Nachweis über die Transfers von und an Träger(n) des öffentlichen Rechtes

RJ 2016, BP 01-13, 09.03.2017

Teil- abschnitt	Bezeichnung		Einnahmen EUR	Ausgaben EUR
2.5122.861001.9	Drogenberatungsstelle Circle	Lfd. Transferzahlungen v	265.069,44	
2.5124.861001.5	Suchtprävention	Lfd. Transferzahlungen v	23.800,08	
2.5192.861001.2	Beratungsstelle bei Alkoholproblemen	Lfd. Transferzahlungen v	187.267,56	
2.5800.861001.0	Einrichtungen der Veterinärmedizin	Lfd. Transferzahlungen v	150.250,00	
2.8460.871201.4	Wohn- und Geschäftsgebäude	Annuitätenzuschuss des L	53,26	
2.9410.861301.8	Sonstige Finanzaufweisungen nach dem FAG	Finanzaufweisung gemäß §	461.836,97	
2.9450.861101.8	Sonstige Zuschüsse des Bundes	Zweckzuschuss nach dem P	2.617.772,75	
	S u m m e		12.133.449,60	29.651.168,73

Teil- abschnitt	Bezeichnung		Einnahmen EUR	Ausgaben EUR
	O r d e n t l i c h e r H a u s h a l t			
	Gemeinden, -verbände, -fonds			
2.5800.862001.9	Einrichtungen der Veterinärmedizin	Lfd. Transferz. von Geme	500,00	
	S u m m e		500,00	0,00

Teil- abschnitt	Bezeichnung	Einnahmen EUR	Ausgaben EUR
	O r d e n t l i c h e r H a u s h a l t		
	Sozialversicherungsträger		
1.4191.753001.8	Sonstige Maßnahmen der Sozialhilfe		131.634,60
		Laufende Transferzahlung	
	S u m m e	0,00	131.634,60

Nachweis über die Transfers von und an Träger(n) des öffentlichen Rechtes

RJ 2016, BP 01-13, 09.03.2017

Teil- abschnitt	Bezeichnung		Einnahmen EUR	Ausgaben EUR
O r d e n t l i c h e r H a u s h a l t				
Sonstige Träger öffentl. Rechts				
2.0134.888001.8	Projekt "Sozial gerechter Einkauf"	Laufende Transferzahlung	5.682,00	
2.0331.888001.0	Hochbau	Laufende Transferzahlung	33.420,49	
2.4290.888001.4	Sonstige Einrichtungen und Maßnahmen	Laufende Transferzahlung	26.047,25	
S u m m e			65.149,74	0,00
Gesamtsumme Ordentlicher Haushalt			14.546.405,22	29.782.803,33

Teil- abschnitt	Bezeichnung		Einnahmen EUR	Ausgaben EUR
A u ß e r o r d e n t l i c h e r H a u s h a l t				
Bund, Bundesfonds, - kammern				
6.0000.860201.0	Gewählte Gemeindeorgane	Gesundheits-u.Sozialhilf	611,28	
6.0101.860201.6	Direktion	Gesundheits-u.Sozialhilf	2.164,09	
6.0102.860201.4	Büro des Bürgermeisters	Gesundheits-u.Sozialhilf	37,94	
6.0105.860201.7	Bürgercenter	Gesundheits-u.Sozialhilf	62,93	
6.0106.860201.5	Büro des Magistratsdirektors	Gesundheits-u.Sozialhilf	58,68	
6.0111.860201.5	Personal und Besoldung	Gesundheits-u.Sozialhilf	30,30	
6.0121.860201.4	Postservice	Gesundheits-u.Sozialhilf	844,68	
6.0124.860201.8	Telekommunikation	Gesundheits-u.Sozialhilf	997,36	
6.0141.860201.2	Stadtrechnungshof	Gesundheits-u.Sozialhilf	215,35	
6.0160.860201.2	Elektronische Datenverarbeitung	Gesundheits-u.Sozialhilf	3.958,09	
6.0290.860201.7	Amtsgebäude	Gesundheits-u.Sozialhilf	1.032,99	
6.3610.860201.3	Nichtwissenschaftliche Archive	Gesundheits-u.Sozialhilf	5,29	
6.4001.860201.4	Soziale Hilfen	Gesundheits-u.Sozialhilf	1.263,88	
6.4011.860201.3	Kinder- und Jugendhilfe	Gesundheits-u.Sozialhilf	174,20	
6.4290.860201.3	Sonstige Einrichtungen und Maßnahmen	Gesundheits-u.Sozialhilf	8.392,22	
6.4295.860201.2	Mobile Altenhilfe	Gesundheits-u.Sozialhilf	148,58	
6.4298.860201.6	Betreute Wohngemeinschaft für Menschen mit De	Gesundheits-u.Sozialhilf	30,34	
6.4392.860201.7	Soziale Dienste für Kinder und Jugendliche	Gesundheits-u.Sozialhilf	431,17	
6.5001.860201.3	Sanitätsdienst	Gesundheits-u.Sozialhilf	220,94	
6.5113.860201.6	Familienberatung	Gesundheits-u.Sozialhilf	104,37	
6.8160.870001.6	Öffentliche Beleuchtung und öffentliche Uhren	Kapitaltransferzahlungen	175.914,00	

Nachweis über die Transfers von und an Träger(n) des öffentlichen Rechtes

RJ 2016, BP 01-13, 09.03.2017

Teil- abschnitt	Bezeichnung		Einnahmen EUR	Ausgaben EUR
6.8591.860201.0	Haus Leopold Spitzer	Gesundheits-u.Sozialhilf	1.939,72	
6.8592.860201.8	Haus Neustadt	Gesundheits-u.Sozialhilf	6.781,61	
6.8595.860201.1	Haus Hans Sachs Straße	Gesundheits-u.Sozialhilf	470.334,25	
6.8596.860201.9	Haus Noitzmühle	Gesundheits-u.Sozialhilf	117,56	
6.9001.860201.9	Finanzmanagement	Gesundheits-u.Sozialhilf	5.621,71	
S u m m e			681.493,53	0,00

Teil- abschnitt	Bezeichnung		Einnahmen EUR	Ausgaben EUR
A u ß e r o r d e n t l i c h e r H a u s h a l t				
Länder, Landesfonds, -kammern				
6.0104.871001.1	Sonstige Gemeinsame Aufwendungen	KTZ von Ländern, Landesf	7.500,00	
6.1630.871901.5	Freiwillige Feuerwehr	Kapitaltranzferzahlungen	107.000,00	
6.2110.871001.6	Volksschulen	KTZ von Ländern, Landesf	57.500,00	
6.2110.871101.4	Volksschulen	KTZ von Ländern, Landesf	150.000,00	
6.2120.871001.5	Neue Mittelschulen	KTZ von Ländern, Landesf	57.500,00	
6.2491.871101.8	Förderung privater Kindergärten	KTZ von Ländern, Landesf	595.000,00	
6.2622.871001.0	Sportzentrum Wimpassing	KTZ von Ländern, Landesf	241.300,00	
6.2650.871001.1	Tennisplätze und -hallen	KTZ von Ländern, Landesf	300.000,00	
6.2650.871101.9	Tennisplätze und -hallen	KTZ von Ländern, Landesf	150.000,00	
6.2692.871001.3	Förderung von Einrichtungen	KTZ von Ländern, Landesf	96.600,00	
6.2692.871101.1	Förderung von Einrichtungen	KTZ von Ländern, Landesf	32.000,00	
6.4298.871001.7	Betreute Wohngemeinschaft für Menschen mit De	KTZ von Ländern, Landesf	187.750,00	
6.6100.871101.1	Bundesstraßen	KTZ von Ländern, Landesf	100.000,00	
6.6120.871001.1	Gemeindestraßen	KTZ von Ländern, Landesf	57.130,00	
6.6120.871101.9	Gemeindestraßen	KTZ von Ländern, Landesf	690.000,00	
6.6160.871001.7	Sonstige Straßen und Wege	KTZ von Ländern, Landesf	20.000,00	
6.6160.871101.5	Sonstige Straßen und Wege	KTZ von Ländern, Landesf	20.000,00	
6.6171.871101.2	Straßenmeisterei	KTZ von Ländern, Landesf	148.000,00	
6.8140.871101.5	Straßenreinigung	KTZ von Ländern, Landesf	17.000,00	
6.8150.871001.6	Park- und Gartenanlagen, Kinderspielplätze	KTZ von Ländern, Landesf	79.009,00	
6.8160.871101.3	Öffentliche Beleuchtung und öffentliche Uhren	KTZ von Ländern, Landesf	305.000,00	

Nachweis über die Transfers von und an Träger(n) des öffentlichen Rechtes

RJ 2016, BP 01-13, 09.03.2017

Teil- abschnitt	Bezeichnung		Einnahmen EUR	Ausgaben EUR
6.8594.871001.5	Haus Vogelweide	KTZ von Ländern, Landesf	90.000,00	
6.8595.871001.2	Haus Hans Sachs Straße	KTZ von Ländern, Landesf	90.000,00	
6.8595.871101.0	Haus Hans Sachs Straße	KTZ von Ländern, Landesf	458.000,00	
6.8601.871101.6	Stadtgärtnerei	KTZ von Ländern, Landesf	10.000,00	
	S u m m e		4.066.289,00	0,00

Teil- abschnitt	Bezeichnung	Einnahmen EUR	Ausgaben EUR

A u ß e r o r d e n t l i c h e r H a u s h a l t			
Gemeinden, -verbände, -fonds			
6.8150.872001.5	Park- und Gartenanlagen, Kinderspielplätze Kapitaltransferz.v.Gemei	25.000,00	
	S u m m e	25.000,00	0,00
=====			

Teil- abschnitt	Bezeichnung	Einnahmen EUR	Ausgaben EUR
A u ß e r o r d e n t l i c h e r H a u s h a l t			
Sonstige Träger öffent. Rechts			
6.8160.889001.5	Öffentliche Beleuchtung und öffentliche Uhren Kapitaltransferzahlungen	9.129,90	
	S u m m e	9.129,90	0,00
=====		4.781.912,43	0,00
Gesamtsumme Außerordentlicher Haushalt			
=====			

Teil- abschnitt	Bezeichnung	Einnahmen EUR	Ausgaben EUR
O r d e n t l i c h e r H a u s h a l t			
	Bund, Bundesfonds, -kammern	2.347.305,88	0,00
	Länder, Landesfonds, -kammern	12.133.449,60	29.651.168,73
	Gemeinden, -verbände, -fonds	500,00	0,00
	Sozialversicherungsträger	0,00	131.634,60
	Sonstige Träger öffent. Rechts	65.149,74	0,00
	Gesamtsumme Ordentlicher Haushalt	14.546.405,22	29.782.803,33
A u ß e r o r d e n t l i c h e r H a u s h a l t			
	Bund, Bundesfonds, -kammern	681.493,53	0,00
	Länder, Landesfonds, -kammern	4.066.289,00	0,00
	Gemeinden, -verbände, -fonds	25.000,00	0,00
	Sozialversicherungsträger	0,00	0,00
	Sonstige Träger öffent. Rechts	9.129,90	0,00
	Gesamtsumme Außerordentlicher Haushalt	4.781.912,43	0,00
O r d e n t l i c h e r H a u s h a l t u n d A u ß e r o r d e n t l i c h e r H a u s h a l t			
	Bund, Bundesfonds, -kammern	3.028.799,41	0,00
	Länder, Landesfonds, -kammern	16.199.738,60	29.651.168,73
	Gemeinden, -verbände, -fonds	25.500,00	0,00
	Sozialversicherungsträger	0,00	131.634,60
	Sonstige Träger öffent. Rechts	74.279,64	0,00
	Gesamtsumme Ordentlicher Haushalt und Außerordentlicher Haushalt	19.328.317,65	29.782.803,33

NACHWEIS ÜBER DEN RÜCKLAGENSTAND

NR.	BEZEICHNUNG	STAND ZU BEGINN DES FINANZJAHRES	ÄNDERUNGEN DES LFD. FINANZJAHRES		STAND AM ENDE DES FINANZJAHRES
			ZUGANG	ABGANG	
	Allgemeine und Zweckrücklagen:				
1	ALLGEMEINE AUSGLEICHSRÜCKLAGE <i>davon gebunden für Abrechnungsreste</i> <i>Stand nach Bindung für Abrechnungsreste und Vorbelastungen 2017</i>	4.102.209,61	6.520.673,43	3.963.541,66	6.659.341,38 2.655.987,38 4.003.354,00
2	BETRIEBSMITTELRÜCKLAGE	1.000.000,00			1.000.000,00
3	INSTANDHALTUNG GEBÄUDE	1.500.000,00	225.538,91	225.538,91	1.500.000,00
4	RL AUS VERANLAGTEN MITTELN	3.080.000,00	0,00		3.080.000,00
5	RL AOH-VORHABEN UND HAUSHALTAUSGLEICH	0,00	4.000.000,00		4.000.000,00
6	RL VERKAUF AKTIEN ALLG. SPK OÖ. BANK AG	0,00	71.812.059,60	63.122.039,11	8.690.020,49
	Zwischensumme	9.682.209,61	82.558.271,94	67.311.119,68	24.929.361,87
	Zweckrücklagen (gesetzlich oder vertraglich):				
7	KANALANSCHLUSSBEITRÄGE O.Ö.ROG	1.052.359,44	0,00	27.023,66	1.025.335,78
8	WASSERLEITUNGSANSCHLUSSB. O.Ö.ROG	397.279,32	0,00	19.046,07	378.233,25
9	RL WIRTSCHAFTSPARK VORALPENLAND	335.800,00	0,00	0,00	335.800,00
10	RL VORSORGE BETRIEBSPRÜFUNG	0,00	119.500,00	0,00	119.500,00
11	RL RAUMORDNUNGSVERTRÄGE	0,00	492.728,60	0,00	492.728,60
	Zwischensumme	1.785.438,76	612.228,60	46.069,73	2.351.597,63
	Zweckrücklagen aus Zuschüssen, VE und BZ:				
12	RL GENERALSANIERUNG KUNSTEISBAHN	335.358,02	0,00	335.358,02	0,00
13	RL TIERHEIM	7.415,85	0,00	7.415,85	0,00
14	RL KOMMUNALE KFZ	364.636,83	175.000,00	364.636,83	175.000,00
15	RL HAUS NOITZMÜHLE	778.000,00	0,00	389.000,00	389.000,00
16	RL STADTTEILPARK LAAHEN	2.607,31	0,00	2.607,31	0,00
17	RL ASZ WELS-NORD/FEUERWACHE WELS-NORD	585.053,00	0,00	320.000,00	265.053,00
18	RL STRASSENBAUTEN	0,00	100.000,00	0,00	100.000,00
19	RL ÖFFENTLICHE BELEUCHTUNG	0,00	181.244,55	0,00	181.244,55
	Zwischensumme	2.073.071,01	456.244,55	1.419.018,01	1.110.297,55
	RL für Ersatzinvestitionen APH´s:				
20	RL HAUS VOGELWEIDE-LAAHEN (RL für Ersatzinvestitionen)	287.754,37	54.000,00	13,69	341.740,68
21	RL HAUS NEUSTADT (RL für Ersatzinvestitionen)	0,00	53.000,00	0,00	53.000,00
22	RL HAUS NOITZMÜHLE (RL für Ersatzinvestitionen)	0,00	30.500,00	0,00	30.500,00
	Zwischensumme	287.754,37	137.500,00	13,69	425.240,68
	Summe aus Allgemeine und Zweckrücklagen	13.828.473,75	83.764.245,09	68.776.221,11	28.816.497,73
	Sonstige Zweckrücklagen:				
23	KRISEN- UND SOZIALER HILFSFONDS	4.385,46	1,06	4.216,67	169,85
	Zwischensumme	4.385,46	1,06	4.216,67	169,85
	Übertrag	13.832.859,21	83.764.246,15	68.780.437,78	28.816.667,58

NACHWEIS ÜBER DEN RÜCKLAGENSTAND

NR.	BEZEICHNUNG	STAND ZU BEGINN DES FINANZJAHRES	ÄNDERUNGEN DES LFD. FINANZJAHRES		STAND AM ENDE DES FINANZJAHRES
			ZUGANG	ABGANG	
	Übertrag	13.832.859,21	83.764.246,15	68.780.437,78	28.816.667,58
	Rücklagen städtische Wohn- und Geschäftsgebäude:				
	Nach Mietrechtsgesetz:				
24	SK 07 MINORITENGASSE 3	120.657,85	34.217,41	0,00	154.875,26
25	SK 34 ERL VEREINSZENTRUM HERMINENHOF	34.817,34	0,00	34.817,34	0,00
	Zwischensumme	155.475,19	34.217,41	34.817,34	154.875,26
	Sonstige:				
26	INSTANDSETZUNG F. WOHNGEBÄUDE	2.999,88	0,00	8,75	2.991,13
27	SK 31 ERL DRAGONERSTRASSE 22	75.104,91	4,77	0,00	75.109,68
28	SK 32 ERL SCHIESSTÄTTENSTRASSE 44	36.718,23	0,00	2,43	36.715,80
29	SK 33 ERL SCHIESSTÄTTENSTRASSE 46	35.424,81	0,00	2,67	35.422,14
30	SK 35 TIEFGARAGE MINORITEN	114.413,16	12,14	0,00	114.425,30
	Zwischensumme	264.660,99	16,91	13,85	264.664,05
	Rücklagen übrige Wohn- und Geschäftsgebäude:				
31	SK 01 EFERDINGERSTRASSE 27-33	127.778,66	14,64	0,00	127.793,30
32	SK 02 FLURGASSE 1-15	88.518,84	7,29	0,00	88.526,13
33	SK 03 GRIESKIRCHNERSTR. 12-18	64.136,06	2,71	0,00	64.138,77
34	SK 04 GUTENBERGSTRASSE 9-16	109.587,35	11,24	0,00	109.598,59
35	SK 05 KREUZPOINTSTRASSE 8	10.163,43	0,00	7,41	10.156,02
36	SK 09 STIFTERSTRASSE 1	20.015,35	0,00	5,56	20.009,79
37	SK 14 STADTPLATZ 46	69.233,54	3,67	0,00	69.237,21
38	SK 16 HOFMANNSTHALSTR. 12-16	239.172,29	35,53	0,00	239.207,82
39	SK 17 FRIEDHOFSTRASSE 41/43	39.253,63		1,95	39.251,68
40	SK 20 INSTANDH. GARAGEN FLIEGERHÄUSER	33.128,67		3,10	33.125,57
41	SK 21 ERL SAUERBRUCHSTR. 54	338.650,39	54,18	0,00	338.704,57
42	SK 22 ERL SAUERBRUCHSTR. 58/60	378.588,40	61,68	0,00	378.650,08
43	SK 23 ERL BILLROTHSTRASSE 101	100.974,19	9,62	0,00	100.983,81
44	SK 24 ERL WIMPASSINGERSTR. 43	87.569,28	7,11	0,00	87.576,39
	Zwischensumme	1.706.770,08	207,67	18,02	1.706.959,73
	Übertrag	15.959.765,47	83.798.688,14	68.815.286,99	30.943.166,62

NACHWEIS ÜBER DEN RÜCKLAGENSTAND

NR.	BEZEICHNUNG	STAND ZU BEGINN DES FINANZJAHRES	ÄNDERUNGEN DES LFD. FINANZJAHRES		STAND AM ENDE DES FINANZJAHRES
			ZUGANG	ABGANG	
	Übertrag	15.959.765,47	83.798.688,14	68.815.286,99	30.943.166,62
	Leasingkautionen:				
45	HS PERNAU	286.930,08	27.326,66	0,00	314.256,74
46	TURNHALLE PERNAU	2.266.966,90	20.608,80	0,00	2.287.575,70
	Zwischensumme	2.553.896,98	47.935,46	0,00	2.601.832,44
47	ANSPARUNG PHOTOVOLTAIK	74.059,45	11.241,54	0,00	85.300,99
	GESAMTSUMME	18.587.721,90	83.857.865,14	68.815.286,99	33.630.300,05

Zuführungen an und Entnahmen aus Rücklagen

Kenn- ziffer	Bezeichnung	Entnahmen	Zuführungen
Ordentlicher Haushalt			
1.0290.298802.5	Ansparung Photovoltaik		372,01
1.0501.298802.5	Ansparung Photovoltaik		14,45
1.1630.298802.1	Ansparung Photovoltaik		1.355,64
1.2110.298802.3	Ansparung Photovoltaik		579,60
1.2120.298502.8	Leasingkaution		47.935,46
1.2120.298802.2	Ansparung Photovoltaik		772,80
1.2130.298802.1	Ansparung Photovoltaik		193,20
1.2140.298802.0	Ansparung Photovoltaik		386,40
1.2400.298802.8	Ansparung Photovoltaik		1.487,55
1.2492.298802.5	Ansparung Photovoltaik		77,33
1.2500.298802.5	Ansparung Photovoltaik		367,12
1.2520.298802.3	Ansparung Photovoltaik		193,20
1.2596.298802.3	Ansparung Photovoltaik		59,97
1.2620.298802.1	Ansparung Photovoltaik		236,40
1.2630.298802.0	Ansparung Photovoltaik		386,40
1.2640.298802.9	Ansparung Photovoltaik		386,40
1.2700.298802.1	Ansparung Photovoltaik		286,57
1.4391.298802.7	Ansparung Photovoltaik		193,20
1.4411.298102.8	Rücklagenzuführung		1,06
2.4411.298102.6	Rücklagenentnahme	4.216,67	
1.5111.298802.8	Ansparung Photovoltaik		39,86
1.5800.298802.6	Ansparung Photovoltaik		386,40
2.6120.298102.1	Rücklagenentnahme	46.069,73	
1.6120.298202.1	Rücklagenzuführung (Zweckrücklage)		492.728,60
1.6171.298802.1	Ansparung Photovoltaik		399,33
1.8170.298802.1	Ansparung Photovoltaik		375,84
1.8201.298802.4	Ansparung Photovoltaik		183,15
1.8460.298102.1	Rücklagenzuführung		34.441,99
1.8460.298802.6	Ansparung Photovoltaik		386,40
2.8460.298102.9	Rücklagenentnahme	6.081,87	
1.8521.298802.5	Ansparung Photovoltaik		301,65
1.8591.298802.8	Ansparung Photovoltaik		386,40
1.8592.298102.1	Rücklage für Ersatzinvestitionen		53.000,00
1.8592.298802.6	Ansparung Photovoltaik		386,40
1.8593.298802.4	Ansparung Photovoltaik		386,40
1.8594.298102.7	Rücklage für Ersatzinvestitionen		54.000,00
2.8594.298102.5	Rücklagenentnahme	13,69	
1.8596.298102.2	Rücklage für Ersatzinvestitionen		30.500,00
1.8601.298802.5	Ansparung Photovoltaik		275,07
1.8942.298802.3	Ansparung Photovoltaik		386,40
1.9120.298202.8	Zuführung zur Allgemeinen Ausgleichsrücklage		1.314.961,09
1.9120.298102.0	Rücklagenzuführung		4.345.038,91
2.9810.298102.4	Rücklagenentnahme (Allgemeine Ausgleichsrücklage)	3.050.200,00	
2.9810.298202.2	Rücklagenentnahme (Verschiedene Rücklagen)	389.000,00	
		3.495.581,96	6.383.848,65

Zuführungen an und Entnahmen aus Rücklagen

Kenn- ziffer	Bezeichnung	Entnahmen	Zuführungen
Außerordentlicher Haushalt			
6.0000.298302.8	Rücklagenentnahme (Allgemeine Ausgleichsrücklage)	28.447,72	
6.0000.298902.5	Rücklagenentnahme (RL Verkauf Aktien Allg. SPK OÖ Bank	3.169,73	
6.0000.298402.6	Rücklagenentnahme (Zweckrücklage)	399,19	
6.0101.298302.4	Rücklagenentnahme (Allgemeine Ausgleichsrücklage)	30.177,70	
6.0101.298902.1	Rücklagenentnahme (RL Verkauf Aktien Allg. SPK OÖ Bank	4.199,25	
6.0102.298302.2	Rücklagenentnahme (Allgemeine Ausgleichsrücklage)	360,05	
6.0104.298902.5	Rücklagenentnahme (RL Verkauf Aktien Allg. SPK OÖ Bank	4.129,54	
5.0104.298102.4	Rücklagenzuführung		1.924,79
6.0105.298302.5	Rücklagenentnahme (Allgemeine Ausgleichsrücklage)	340,19	
6.0105.298902.2	Rücklagenentnahme (RL Verkauf Aktien Allg. SPK OÖ Bank	1.200,00	
6.0106.298302.3	Rücklagenentnahme (Allgemeine Ausgleichsrücklage)	995,55	
6.0111.298902.0	Rücklagenentnahme (RL Verkauf Aktien Allg. SPK OÖ Bank	1.400,00	
6.0120.298402.2	Rücklagenentnahme (Zweckrücklage)	665,32	
6.0121.298902.9	Rücklagenentnahme (RL Verkauf Aktien Allg. SPK OÖ Bank	20.254,77	
6.0122.298902.7	Rücklagenentnahme (RL Verkauf Aktien Allg. SPK OÖ Bank	99,81	
6.0124.298902.3	Rücklagenentnahme (RL Verkauf Aktien Allg. SPK OÖ Bank	9.954,50	
6.0141.298302.0	Rücklagenentnahme (Allgemeine Ausgleichsrücklage)	815,99	
6.0141.298902.7	Rücklagenentnahme (RL Verkauf Aktien Allg. SPK OÖ Bank	1.400,00	
6.0160.298902.7	Rücklagenentnahme (RL Verkauf Aktien Allg. SPK OÖ Bank	465.428,57	
6.0220.298902.9	Rücklagenentnahme (RL Verkauf Aktien Allg. SPK OÖ Bank	99,81	
6.0231.298902.6	Rücklagenentnahme (RL Verkauf Aktien Allg. SPK OÖ Bank	11.645,81	
6.0290.298902.2	Rücklagenentnahme (RL Verkauf Aktien Allg. SPK OÖ Bank	1.985.514,86	
6.0302.298902.5	Rücklagenentnahme (RL Verkauf Aktien Allg. SPK OÖ Bank	99,81	
6.0304.298902.1	Rücklagenentnahme (RL Verkauf Aktien Allg. SPK OÖ Bank	10.405,88	
6.0311.298302.9	Rücklagenentnahme (Allgemeine Ausgleichsrücklage)	14.205,01	
6.0331.298902.4	Rücklagenentnahme (RL Verkauf Aktien Allg. SPK OÖ Bank	268,52	
6.0500.298902.4	Rücklagenentnahme (RL Verkauf Aktien Allg. SPK OÖ Bank	55,87	
6.0501.298902.2	Rücklagenentnahme (RL Verkauf Aktien Allg. SPK OÖ Bank	1.126,83	
6.0502.298902.0	Rücklagenentnahme (RL Verkauf Aktien Allg. SPK OÖ Bank	99,81	
6.0991.298402.6	Rücklagenentnahme (Zweckrücklage)	332,66	
6.1192.298402.0	Rücklagenentnahme (Zweckrücklage)	399,19	
6.1192.298902.9	Rücklagenentnahme (RL Verkauf Aktien Allg. SPK OÖ Bank	299,98	
6.1301.298902.6	Rücklagenentnahme (RL Verkauf Aktien Allg. SPK OÖ Bank	1.100,00	
6.1391.298302.0	Rücklagenentnahme (Allgemeine Ausgleichsrücklage)	1.440,50	
6.1391.298902.7	Rücklagenentnahme (RL Verkauf Aktien Allg. SPK OÖ Bank	2.475,81	
6.1630.298902.8	Rücklagenentnahme (RL Verkauf Aktien Allg. SPK OÖ Bank	1.326.618,28	
6.1630.298402.9	Rücklagenentnahme (Zweckrücklage)	29.924,41	
6.1700.298302.2	Rücklagenentnahme (Allgemeine Ausgleichsrücklage)	5.346,05	
6.2001.298402.2	Rücklagenentnahme (Zweckrücklage)	399,19	
6.2021.298902.9	Rücklagenentnahme (RL Verkauf Aktien Allg. SPK OÖ Bank	20.057,75	
6.2021.298402.0	Rücklagenentnahme (Zweckrücklage)	798,38	
6.2110.298302.3	Rücklagenentnahme (Allgemeine Ausgleichsrücklage)	120.726,04	
6.2110.298402.1	Rücklagenentnahme (Zweckrücklage)	32.391,98	
6.2110.298902.0	Rücklagenentnahme (RL Verkauf Aktien Allg. SPK OÖ Bank	2.921.974,97	
5.2110.298102.9	Rücklagenzuführung		32.747,79
6.2120.298302.2	Rücklagenentnahme (Allgemeine Ausgleichsrücklage)	30.582,22	

Zuführungen an und Entnahmen aus Rücklagen

Kenn- ziffer	Bezeichnung	Entnahmen	Zuführungen
6.2120.298402.0	Rücklagenentnahme (Zweckrücklage)	181.910,06	
6.2120.298902.9	Rücklagenentnahme (RL Verkauf Aktien Allg. SPK OÖ Bank	1.456.910,40	
6.2130.298902.8	Rücklagenentnahme (RL Verkauf Aktien Allg. SPK OÖ Bank	105.571,52	
6.2140.298302.0	Rücklagenentnahme (Allgemeine Ausgleichsrücklage)	63.846,74	
6.2140.298402.8	Rücklagenentnahme (Zweckrücklage)	14.031,20	
6.2140.298902.7	Rücklagenentnahme (RL Verkauf Aktien Allg. SPK OÖ Bank	176.916,31	
6.2300.298902.7	Rücklagenentnahme (RL Verkauf Aktien Allg. SPK OÖ Bank	270.001,48	
6.2400.298302.8	Rücklagenentnahme (Allgemeine Ausgleichsrücklage)	17.450,94	
6.2400.298902.5	Rücklagenentnahme (RL Verkauf Aktien Allg. SPK OÖ Bank	95.520,65	
6.2400.298402.6	Rücklagenentnahme (Zweckrücklage)	1.663,29	
6.2491.298902.4	Rücklagenentnahme (RL Verkauf Aktien Allg. SPK OÖ Bank	1.914.470,78	
6.2492.298902.2	Rücklagenentnahme (RL Verkauf Aktien Allg. SPK OÖ Bank	37.900,00	
6.2492.298402.3	Rücklagenentnahme (Zweckrücklage)	332,66	
6.2500.298902.2	Rücklagenentnahme (RL Verkauf Aktien Allg. SPK OÖ Bank	5.495,66	
6.2520.298902.0	Rücklagenentnahme (RL Verkauf Aktien Allg. SPK OÖ Bank	34.245,64	
6.2591.298902.1	Rücklagenentnahme (RL Verkauf Aktien Allg. SPK OÖ Bank	47.621,47	
6.2591.298402.2	Rücklagenentnahme (Zweckrücklage)	399,19	
6.2593.298902.7	Rücklagenentnahme (RL Verkauf Aktien Allg. SPK OÖ Bank	264.775,87	
6.2596.298402.1	Rücklagenentnahme (Zweckrücklage)	320.665,32	
6.2596.298902.0	Rücklagenentnahme (RL Verkauf Aktien Allg. SPK OÖ Bank	242.352,07	
6.2597.298902.8	Rücklagenentnahme (RL Verkauf Aktien Allg. SPK OÖ Bank	74.056,54	
5.2620.298102.7	Rücklagenzuführung		4.000.000,00
6.2620.298402.9	Rücklagenentnahme (Zweckrücklage)	665,32	
6.2620.298902.8	Rücklagenentnahme (RL Verkauf Aktien Allg. SPK OÖ Bank	1.366.106,40	
5.2622.298102.3	Rücklagenzuführung		241.300,00
6.2622.298402.5	Rücklagenentnahme (Zweckrücklage)	130.238,72	
6.2622.298902.4	Rücklagenentnahme (RL Verkauf Aktien Allg. SPK OÖ Bank	5.081.666,01	
6.2630.298902.7	Rücklagenentnahme (RL Verkauf Aktien Allg. SPK OÖ Bank	68.400,00	
5.2630.298102.6	Rücklagenzuführung		752,26
6.2632.298902.3	Rücklagenentnahme (RL Verkauf Aktien Allg. SPK OÖ Bank	10.491,73	
6.2640.298402.7	Rücklagenentnahme (Zweckrücklage)	335.358,02	
6.2640.298902.6	Rücklagenentnahme (RL Verkauf Aktien Allg. SPK OÖ Bank	455.727,49	
5.2650.298102.4	Rücklagenzuführung		450.000,00
6.2650.298902.5	Rücklagenentnahme (RL Verkauf Aktien Allg. SPK OÖ Bank	2.409.216,69	
6.2690.298902.1	Rücklagenentnahme (RL Verkauf Aktien Allg. SPK OÖ Bank	91.712,72	
6.2691.298902.9	Rücklagenentnahme (RL Verkauf Aktien Allg. SPK OÖ Bank	249.803,12	
5.2692.298102.6	Rücklagenzuführung		96.600,00
6.2692.298902.7	Rücklagenentnahme (RL Verkauf Aktien Allg. SPK OÖ Bank	1.410.110,89	
6.2700.298902.8	Rücklagenentnahme (RL Verkauf Aktien Allg. SPK OÖ Bank	46.646,37	
6.2731.298902.3	Rücklagenentnahme (RL Verkauf Aktien Allg. SPK OÖ Bank	19.277,02	
6.3001.298402.1	Rücklagenentnahme (Zweckrücklage)	665,32	
6.3231.298902.3	Rücklagenentnahme (RL Verkauf Aktien Allg. SPK OÖ Bank	65.884,57	
6.3400.298902.4	Rücklagenentnahme (RL Verkauf Aktien Allg. SPK OÖ Bank	180.971,74	
6.3602.298902.5	Rücklagenentnahme (RL Verkauf Aktien Allg. SPK OÖ Bank	41.636,27	
6.3603.298902.3	Rücklagenentnahme (RL Verkauf Aktien Allg. SPK OÖ Bank	45.756,84	
6.3610.298902.8	Rücklagenentnahme (RL Verkauf Aktien Allg. SPK OÖ Bank	89,84	
6.3620.298902.7	Rücklagenentnahme (RL Verkauf Aktien Allg. SPK OÖ Bank	137.222,89	
6.3801.298902.3	Rücklagenentnahme (RL Verkauf Aktien Allg. SPK OÖ Bank	329.011,06	
6.3900.298902.3	Rücklagenentnahme (RL Verkauf Aktien Allg. SPK OÖ Bank	420.471,24	

Zuführungen an und Entnahmen aus Rücklagen

Kenn- ziffer	Bezeichnung		Entnahmen	Zuführungen
6.4001.298902.9	Rücklagenentnahme	(RL Verkauf Aktien Allg. SPK OÖ Bank	6,79	
6.4011.298902.8	Rücklagenentnahme	(RL Verkauf Aktien Allg. SPK OÖ Bank	1.200,00	
6.4110.298902.8	Rücklagenentnahme	(RL Verkauf Aktien Allg. SPK OÖ Bank	426.802,56	
6.4130.298902.6	Rücklagenentnahme	(RL Verkauf Aktien Allg. SPK OÖ Bank	48.307,99	
6.4290.298902.8	Rücklagenentnahme	(RL Verkauf Aktien Allg. SPK OÖ Bank	16.500,00	
6.4291.298902.6	Rücklagenentnahme	(RL Verkauf Aktien Allg. SPK OÖ Bank	428.233,92	
6.4295.298902.7	Rücklagenentnahme	(RL Verkauf Aktien Allg. SPK OÖ Bank	742,90	
6.4298.298902.1	Rücklagenentnahme	(RL Verkauf Aktien Allg. SPK OÖ Bank	93.895,55	
6.4392.298902.2	Rücklagenentnahme	(RL Verkauf Aktien Allg. SPK OÖ Bank	2.100,00	
6.4392.298402.3	Rücklagenentnahme	(Zweckrücklage)	332,66	
6.5001.298302.1	Rücklagenentnahme	(Allgemeine Ausgleichsrücklage)	2.289,92	
6.5001.298902.8	Rücklagenentnahme	(RL Verkauf Aktien Allg. SPK OÖ Bank	59,99	
6.5100.298902.8	Rücklagenentnahme	(RL Verkauf Aktien Allg. SPK OÖ Bank	1.085,84	
6.5111.298902.5	Rücklagenentnahme	(RL Verkauf Aktien Allg. SPK OÖ Bank	4.614,78	
6.5122.298902.2	Rücklagenentnahme	(RL Verkauf Aktien Allg. SPK OÖ Bank	2.712,15	
6.5800.298402.4	Rücklagenentnahme	(Zweckrücklage)	7.415,85	
6.5800.298902.3	Rücklagenentnahme	(RL Verkauf Aktien Allg. SPK OÖ Bank	74.500,84	
6.6001.298902.7	Rücklagenentnahme	(RL Verkauf Aktien Allg. SPK OÖ Bank	12.600,00	
5.6100.298102.6	Rücklagenzuführung			100.000,00
6.6110.298902.6	Rücklagenentnahme	(RL Verkauf Aktien Allg. SPK OÖ Bank	574.147,66	
6.6120.298302.8	Rücklagenentnahme	(Allgemeine Ausgleichsrücklage)	421.724,91	
6.6120.298902.5	Rücklagenentnahme	(RL Verkauf Aktien Allg. SPK OÖ Bank	3.253.525,82	
6.6160.298902.1	Rücklagenentnahme	(RL Verkauf Aktien Allg. SPK OÖ Bank	189.629,13	
6.6171.298402.9	Rücklagenentnahme	(Zweckrücklage)	161.662,81	
6.6171.298902.8	Rücklagenentnahme	(RL Verkauf Aktien Allg. SPK OÖ Bank	193.438,30	
5.6171.298102.7	Rücklagenzuführung			148.000,00
6.6390.298902.4	Rücklagenentnahme	(RL Verkauf Aktien Allg. SPK OÖ Bank	338.042,25	
6.6400.298302.4	Rücklagenentnahme	(Allgemeine Ausgleichsrücklage)	47.928,27	
6.6400.298902.1	Rücklagenentnahme	(RL Verkauf Aktien Allg. SPK OÖ Bank	730.991,73	
6.6500.298902.8	Rücklagenentnahme	(RL Verkauf Aktien Allg. SPK OÖ Bank	148.398,59	
6.6711.298302.4	Rücklagenentnahme	(Allgemeine Ausgleichsrücklage)	4.818,00	
6.6711.298902.1	Rücklagenentnahme	(RL Verkauf Aktien Allg. SPK OÖ Bank	6.994,93	
6.7820.298302.2	Rücklagenentnahme	(Allgemeine Ausgleichsrücklage)	55.749,22	
6.7820.298902.9	Rücklagenentnahme	(RL Verkauf Aktien Allg. SPK OÖ Bank	226.923,71	
6.8140.298902.1	Rücklagenentnahme	(RL Verkauf Aktien Allg. SPK OÖ Bank	79.234,12	
5.8140.298102.0	Rücklagenzuführung			17.000,00
6.8140.298402.2	Rücklagenentnahme	(Zweckrücklage)	2.794,34	
5.8150.298102.9	Rücklagenzuführung			25.000,00
6.8150.298302.3	Rücklagenentnahme	(Allgemeine Ausgleichsrücklage)	4.318,44	
6.8150.298402.1	Rücklagenentnahme	(Zweckrücklage)	2.607,31	
6.8150.298902.0	Rücklagenentnahme	(RL Verkauf Aktien Allg. SPK OÖ Bank	988.344,91	
6.8160.298902.9	Rücklagenentnahme	(RL Verkauf Aktien Allg. SPK OÖ Bank	1.578.325,18	
5.8160.298102.8	Rücklagenzuführung			181.244,55
6.8170.298902.8	Rücklagenentnahme	(RL Verkauf Aktien Allg. SPK OÖ Bank	419.420,76	
6.8201.298402.2	Rücklagenentnahme	(Zweckrücklage)	6.538,77	
6.8212.298902.8	Rücklagenentnahme	(RL Verkauf Aktien Allg. SPK OÖ Bank	245.955,14	
6.8212.298402.9	Rücklagenentnahme	(Zweckrücklage)	387,55	
6.8281.298902.3	Rücklagenentnahme	(RL Verkauf Aktien Allg. SPK OÖ Bank	70.155,05	
6.8281.298402.4	Rücklagenentnahme	(Zweckrücklage)	332,66	

Zuführungen an und Entnahmen aus Rücklagen

Kenn- ziffer	Bezeichnung	Entnahmen	Zuführungen
6.8301.298902.9	Rücklagenentnahme (RL Verkauf Aktien Allg. SPK OÖ Bank	804.782,83	
6.8301.298402.0	Rücklagenentnahme (Zweckrücklage)	665,32	
6.8310.298302.3	Rücklagenentnahme (Allgemeine Ausgleichsrücklage)	61.778,20	
6.8310.298902.0	Rücklagenentnahme (RL Verkauf Aktien Allg. SPK OÖ Bank	442.995,65	
5.8400.298102.8	Rücklagenzuführung		2.606,05
6.8400.298902.9	Rücklagenentnahme (RL Verkauf Aktien Allg. SPK OÖ Bank	176.298,43	
5.8460.298102.2	Rücklagenzuführung		354.781,45
6.8460.298402.4	Rücklagenentnahme (Zweckrücklage)	28.767,34	
6.8460.298902.3	Rücklagenentnahme (RL Verkauf Aktien Allg. SPK OÖ Bank	34.879,53	
6.8521.298902.2	Rücklagenentnahme (RL Verkauf Aktien Allg. SPK OÖ Bank	207.798,15	
6.8521.298402.3	Rücklagenentnahme (Zweckrücklage)	10.645,09	
6.8523.298902.8	Rücklagenentnahme (RL Verkauf Aktien Allg. SPK OÖ Bank	1.634.387,11	
6.8591.298902.5	Rücklagenentnahme (RL Verkauf Aktien Allg. SPK OÖ Bank	48.336,53	
6.8591.298402.6	Rücklagenentnahme (Zweckrücklage)	375,22	
6.8592.298902.3	Rücklagenentnahme (RL Verkauf Aktien Allg. SPK OÖ Bank	122.816,82	
6.8593.298902.1	Rücklagenentnahme (RL Verkauf Aktien Allg. SPK OÖ Bank	366.488,27	
6.8595.298902.6	Rücklagenentnahme (RL Verkauf Aktien Allg. SPK OÖ Bank	2.010.779,38	
6.8601.298902.2	Rücklagenentnahme (RL Verkauf Aktien Allg. SPK OÖ Bank	390.975,08	
5.8601.298102.1	Rücklagenzuführung		10.000,00
6.8601.298402.3	Rücklagenentnahme (Zweckrücklage)	10.559,92	
6.8942.298902.0	Rücklagenentnahme (RL Verkauf Aktien Allg. SPK OÖ Bank	248.715,26	
6.8944.298902.6	Rücklagenentnahme (RL Verkauf Aktien Allg. SPK OÖ Bank	24.878,67	
6.9001.298902.4	Rücklagenentnahme (RL Verkauf Aktien Allg. SPK OÖ Bank	1.400,00	
6.9002.298902.2	Rücklagenentnahme (RL Verkauf Aktien Allg. SPK OÖ Bank	144,67	
6.9003.298902.0	Rücklagenentnahme (RL Verkauf Aktien Allg. SPK OÖ Bank	158,40	
6.9140.298902.0	Rücklagenentnahme (RL Verkauf Aktien Allg. SPK OÖ Bank	7.504.512,39	
6.9141.298902.8	Rücklagenentnahme (RL Verkauf Aktien Allg. SPK OÖ Bank	15.000.000,00	
5.9142.298102.5	Rücklagenzuführung		71.812.059,60
6.9500.298902.5	Rücklagenentnahme (RL Verkauf Aktien Allg. SPK OÖ Bank	-4.320,09	
		-----	-----
		65.319.705,03	77.474.016,49
		=====	=====

Nachweis über den Schuldenstand * Rechnungsabschluss 2016

Währung: EUR

DV-NR.	A	Gläubiger und Verwendung	Ursprüngl. Schuld	Stand am Jahresanfang	Zinsen und Nebenkosten	Tilgung	Stand am Jahresende	TA/Ersätze
1/06/08 (1082)		06 Land - WBF Laufzeit von 1980 bis 2029	2.600.968,00	1.444.163,43	4.377,70	50.738,30	1.393.425,13	
	2	Pensionistenheim Erw.Bau I	2.600.968,00		4.377,70	50.738,30		8591
1/06/13 (1177)		06 Land - WBF Laufzeit von 1989 bis 2030	1.996.453,57	1.711.134,66	42.452,02	17.441,58	1.693.693,08	
	2	Pensionistenheim Erw.Bau II	1.996.453,57		42.452,02	17.441,58		8591
1/06/17 (1418)		06 Land - WBF Laufzeit von 1999 bis 2029	5.085.521,39	4.799.682,65	94.087,19	127.310,41	4.672.372,24	
	2	APH Neustadt 1999	5.085.521,39		94.087,19	127.310,41		8592
1/06/18 (1074) WB		06 Land - WBF Laufzeit von 1974 bis 2022	155.101,95	15.001,94	132,90	2.284,14	12.717,80	
	2	WBF Billrothstraße 109	155.101,95		132,90	2.284,14		8460
1/06/19 (1074) WB		06 Land - WBF Laufzeit von 1974 bis 2022	172.624,88	10.150,42	89,96	1.540,24	8.610,18	
	2	WBF Billrothstraße 111	172.624,88		89,96	1.540,24		8460
1/06/20 (1074) WB		06 Land - WBF Laufzeit von 1974 bis 2022	99.062,23	9.197,82	82,60	1.250,96	7.946,86	
	2	WBF Billrothstraße 113	99.062,23		82,60	1.250,96		8460
1/06/21 (1074) WB		06 Land - WBF Laufzeit von 1974 bis 2021	151.613,53	11.921,48	101,98	2.299,34	9.622,14	
	2	WBF Billrothstraße 115	151.613,53		101,98	2.299,34		8460
1/06/22 (1074) WB		06 Land - WBF Laufzeit von 1974 bis 2021	304.093,02	28.809,08	251,86	4.835,42	23.973,66	
	2	WBF Billrothstraße 117	304.093,02		251,86	4.835,42		8460
1/06/23 (1074) WB		06 Land - WBF Laufzeit von 1974 bis 2022	259.262,26	30.470,14	270,51	4.562,01	25.908,13	
	2	WBF Flemingstraße 7	259.262,26		270,51	4.562,01		8460
1/06/24 (1074) WB		06 Land - WBF Laufzeit von 1974 bis 2021	283.702,08	19.331,92	165,73	3.681,95	15.649,97	
	2	WBF Flemingstraße 9	283.702,08		165,73	3.681,95		8460
1/06/25 (1074) WB		06 Land - WBF Laufzeit von 1974 bis 2020	331.734,66	31.554,34	265,10	7.864,26	23.690,08	
	2	WBF Flemingstraße 11	331.734,66		265,10	7.864,26		8460

Ausgewertet am: 16.03.2017

Währung: EUR

DV-NR.	A	Gläubiger und Verwendung	Ursprüngl. Schuld	Stand am Jahresanfang	Zinsen und Nebenkosten	Tilgung	Stand am Jahresende	TA/Ersätze
1/06/26 (1074)	WB	06 Land - WBF Laufzeit von 1974 bis 2022	221.804,78	28.133,42	251,95	3.921,05	24.212,37	
	2	WBF A.-Schweitzer-Str. 9	221.804,78		251,95	3.921,05		8460
1/06/27 (1074)	WB	06 Land - WBF Laufzeit von 1974 bis 2022	219.594,65	15.571,66	139,50	2.164,14	13.407,52	
	2	WBF A.-Schweitzer-Str. 11	219.594,65		139,50	2.164,14		8460
1/06/28 (1074)	WB	06 Land - WBF Laufzeit von 1974 bis 2021	127.226,76	9.499,07	82,90	1.613,90	7.885,17	
	2	WBF A.-Schweitzer-Str. 13	127.226,76		82,90	1.613,90		8460
1/06/30 (1092)	ST	06 Land - WBF Laufzeit von 1982 bis 2026	161.680,96	15.604,41	145,46	1.412,38	14.192,03	
	2	Sauserstraße 3	161.680,96		145,46	1.412,38		8460
1/06/31 (1092)	ST	06 Land - WBF Laufzeit von 1982 bis 2023	133.216,14	20.581,11	185,60	2.697,62	17.883,49	
	2	Sauserstraße 5	133.216,14		185,60	2.697,62		8460
1/06/32 (1092)	ST	06 Land - WBF Laufzeit von 1982 bis 2025	80.026,21	14.353,39	132,36	1.490,52	12.862,87	
	2	Sauserstraße 7	80.026,21		132,36	1.490,52		8460
1/06/33 (1092)	ST	06 Land - WBF Laufzeit von 1982 bis 2025	255.958,60	37.072,48	341,87	3.850,23	33.222,25	
	2	Sauserstraße 9	255.958,60		341,87	3.850,23		8460
1/06/34 (1092)	ST	06 Land - WBF Laufzeit von 1982 bis 2023	50.824,90	7.659,59	68,80	1.040,34	6.619,25	
	2	Dr.-Breitwieser-Straße 16	50.824,90		68,80	1.040,34		8460
1/06/35 (1092)	ST	06 Land - WBF Laufzeit von 1982 bis 2024	46.534,57	8.040,62	73,76	886,40	7.154,22	
	2	Dr.-Breitwieser-Straße 20	46.534,57		73,76	886,40		8460
1/06/36 (1072)	ST	06 Land - WBF Laufzeit von 1982 bis 2026	139.071,40	8.048,66	74,89	747,11	7.301,55	
	2	Zeileisstraße 15	139.071,40		74,89	747,11		8460
1/06/37 (1072)	ST	06 Land - WBF Laufzeit von 1982 bis 2024	291.548,60	57.685,55	470,83	11.803,24	45.882,31	
	2	Zeileisstraße 17	291.548,60		470,83	11.803,24		8460
1/06/38 (1072)	ST	06 Land - WBF Laufzeit von 1982 bis 2022	136.643,97	22.477,51	208,80	2.131,30	20.346,21	
	2	Zeileisstraße 19	136.643,97		208,80	2.131,30		8460

Ausgewertet am: 16.03.2017

Währung: EUR

DV-NR.	A	Gläubiger und Verwendung	Ursprüngl. Schuld	Stand am Jahresanfang	Zinsen und Nebenkosten	Tilgung	Stand am Jahresende	TA/Ersätze
1/06/39 (1072)	ST	06 Land - WBF Laufzeit von 1982 bis 2023	199.632,46	28.853,31	233,06	9.648,48	19.204,83	
	2	Zeileisstraße 21	199.632,46		233,06	9.648,48		8460
1/06/40 (1072)	ST	06 Land - WBF Laufzeit von 1982 bis 2025	221.083,51	33.216,25	306,10	3.477,72	29.738,53	
	2	Zeileisstraße 23	221.083,51		306,10	3.477,72		8460
1/06/41 (1072)	ST	06 Land - WBF Laufzeit von 1982 bis 2025	199.329,13	41.517,19	382,36	4.378,84	37.138,35	
	2	Zeileisstraße 25	199.329,13		382,36	4.378,84		8460
1/06/42 (1072)	ST	06 Land - WBF Laufzeit von 1982 bis 2023	159.837,17	8.298,31	75,67	975,47	7.322,84	
	2	Hinterschweigerstraße 67	159.837,17		75,67	975,47		8460
1/06/43 (1072)	ST	06 Land - WBF Laufzeit von 1982 bis 2021	197.466,17	30.531,74	280,11	3.363,51	27.168,23	
	2	Hinterschweigerstraße 69	197.466,17		280,11	3.363,51		8460
Summe 06 Land - WBF Land:AT + Zuzählung 2016			14.281.617,55	8.498.562,15 0,00	145.731,57	279.410,86	8.219.151,29	
1/11/01 (1106)		11 Land - Wasser, Abwasser Laufzeit von 1984 bis 2018	67.585,74	67.585,74	0,00	0,00	67.585,74	
	4	Wasserversorgung BA. 06	67.585,74		0,00	0,00		8101
1/11/13 (1113)		11 Land - Wasser, Abwasser Laufzeit von 1985 bis 2018	200.577,02	200.577,02	0,00	0,00	200.577,02	
	4	Wasserversorgung BA. 07	200.577,02		0,00	0,00		8101
1/11/14 (1120)		11 Land - Wasser, Abwasser Laufzeit von 1986 bis 2018	173.179,36	173.179,36	0,00	0,00	173.179,36	
	4	Wasserversorgung BA. 08	173.179,36		0,00	0,00		8101
Summe 11 Land - Wasser, Abwasser Land:AT + Zuzählung 2016			441.342,12	441.342,12 0,00	0,00	0,00	441.342,12	
Summe 01 Land OÖ + Zuzählung 2016			14.722.959,67	8.939.904,27 0,00	145.731,57	279.410,86	8.660.493,41	

Ausgewertet am: 16.03.2017

Währung: EUR

DV-NR.	A	Gläubiger und Verwendung	Ursprüngl. Schuld	Stand am Jahresanfang	Zinsen und Nebenkosten	Tilgung	Stand am Jahresende	TA/Ersätze
6/01/62 (1450)		01 LB Laufzeit von 2005 bis 2020	2.470,00	898,46	1,26	179,17	719,29	
	2	Flemingstraße 7/6/27	2.470,00		1,26	179,17		8460
Summe 01 LB			2.470,00	898,46	1,26	179,17	719,29	
Land:AT		+ Zuzählung 2016		0,00				

Währung: EUR

DV-NR.	A	Gläubiger und Verwendung	Ursprüngl. Schuld	Stand am Jahresanfang	Zinsen und Nebenkosten	Tilgung	Stand am Jahresende	TA/Ersätze
6/02/39 (1452/2)		02 ASK	8.991.400,00	5.889.823,79	29.453,31	606.549,69	5.283.274,10	
		Laufzeit von 2009 bis 2025						
	1	Personal und Besoldung 2009	2.800,00		9,17	188,88		0111
	1	Amtsgebäude 2009	101.700,00		315,12	6.489,54		0290
	1	Freiwillige Feuerwehr 2009	10.400,00		34,07	701,57		1630
	1	Volksschulen 2009	440.000,00		1.441,32	29.681,90		2110
	1	Hauptschulen 2009	190.200,00		623,04	12.830,68		2120
	1	Sonderschulen 2009	9.800,00		32,10	661,10		2130
	1	Polytechn. Schulen 2009	31.600,00		103,51	2.131,70		2140
	1	Berufsausb. schulentl. J. 2009	174.900,00		572,92	11.798,56		2280
	1	Förder. d. Schulbetriebs 2009	109.600,00		359,02	7.393,49		2300
	1	Kindergärten 2009	818.500,00		2.681,18	55.215,09		2400
	1	Förd. priv. Kindergärten 2009	637.100,00		2.086,96	42.978,05		2491
	2	Kindergarten-Küche 2009	46.500,00		152,32	3.136,84		2492
	2	Schülerhorte 2009	8.400,00		27,52	566,65		2500
	1	Jugendförd. u. -betr. 2009	50.000,00		163,79	3.372,94		2591
	2	Jugendz. Alt. Schlachth. 2009	4.500,00		14,74	303,56		2593
	2	Jugendförd. u. -betr. 2009	3.700,00		12,12	249,60		2595
	1	Sportplätze 2009	9.100,00		29,81	613,88		2620
	1	Eislaufplätze u. -hallen 2009	112.400,00		368,19	7.582,38		2640
	1	Stadtbücherei 2009	7.400,00		24,24	499,20		2731
	1	Musikschule 2009	104.900,00		343,62	7.076,44		3201
	1	Stadttheater-Gebäude 2009	51.700,00		169,35	3.487,62		3231
	1	Burg-Museum 2009	10.800,00		35,38	728,56		3602
	1	Nichtwiss. Archive 2009	129.900,00		425,52	8.762,91		3610
	1	Medien Kultur Haus 2009	0,00		18,04	371,02		3801
	1	Kirchliche Angel. 2009	116.900,00		382,93	7.885,94		3900
	1	Maßnahmen der allg. SH 2009	30.000,00		98,27	2.023,77		4110
	1	Tagesheimstätten 2009	18.900,00		61,91	1.274,97		4220
	2	Gemeindestraßen 2009	643.800,00		2.108,91	43.430,02		6120
	1	Sonst. Str. und Wege 2009	16.000,00		52,41	1.079,34		6160
	1	Sonst. Einr. u. Maßn. 2009	164.400,00		538,53	11.090,24		6390
	1	Einricht. u. Maßn. StVO 2009	456.800,00		1.496,35	30.815,21		6400
	1	Wirtschaftspolit. Maßn. 2009	40.000,00		131,03	2.698,35		7820
	1	Park/Gartenanl. Kindersp. 2009	121.300,00		397,34	8.182,76		8150
	1	Öffentl. Bel. und Uhren 2009	86.900,00		284,66	5.862,18		8161
	2	Friedhof 2009	74.600,00		244,37	5.032,43		8170
	2	Wochen- u. Jahrmärkte 2009	32.600,00		106,79	2.199,16		8281
	1	Tiergarten Wels 2009	59.600,00		195,23	4.020,55		8301
	1	Freibad 2009	83.600,00		273,85	5.639,56		8310
	2	Wohn- u. Geschäftsgeb. 2009	197.500,00		646,95	13.323,13		8460
	2	Abfallabfuhr 2009	8.500,00		27,84	573,40		8521

Ausgewertet am: 16.03.2017

Währung: EUR

DV-NR.	A	Gläubiger und Verwendung	Ursprüngl. Schuld	Stand am Jahresanfang	Zinsen und Nebenkosten	Tilgung	Stand am Jahresende	TA/Ersätze
	2	Haus Leopold Spitzer 2009	42.300,00		138,56	2.853,51		8591
	2	Stadtgärtnerei 2009	21.800,00		71,41	1.470,60		8601
	2	Beteiligungen 2009	3.710.000,00		12.152,92	250.272,41		9140
6/02/40 (1451)		02 ASK Laufzeit von 2010 bis 2027	10.000.000,00	7.800.500,62	39.181,51	660.182,29	7.140.318,33	
	2	Beteiligungen	10.000.000,00		39.181,51	660.182,29		9140

Ausgewertet am: 16.03.2017

Währung: EUR

DV-NR.	A	Gläubiger und Verwendung	Ursprüngl. Schuld	Stand am Jahresanfang	Zinsen und Nebenkosten	Tilgung	Stand am Jahresende	TA/Ersätze
6/02/41 (1453/2)		02 ASK	8.617.500,00	6.023.209,83	28.497,75	574.394,94	5.448.814,89	
		Laufzeit von 2010 bis 2026						
	1	Personal und Besoldung 2010	69.700,00		230,50	4.645,82		0111
	1	Amtsgebäude 2010	275.200,00		696,78	14.044,10		0290
	1	Freiwillige Feuerwehr 2010	59.300,00		196,10	3.952,61		1630
	1	Volksschulen 2010	523.000,00		1.729,54	34.860,29		2110
	1	Hauptschulen 2010	171.900,00		568,47	11.457,90		2120
	2	HS Lichten. Kunstrasenpl. 2010	76.000,00		251,33	5.065,74		2122
	1	Sonderschulen 2010	72.100,00		238,43	4.805,79		2130
	1	Polytechn. Schulen 2010	10.600,00		35,05	706,54		2140
	1	Berufs. schulentl. J. 2010	174.900,00		578,39	11.657,87		2280
	1	Förd. d. Schulbetriebs 2010	244.600,00		808,88	16.303,68		2300
	1	Kindergärten 2010	2.022.200,00		6.687,34	134.788,68		2400
	1	Förd. priv. Kindergärten 2010	429.800,00		1.421,33	28.648,09		2491
	2	Kindergärten-Küche 2010	1.200,00		3,97	79,99		2492
	2	Jugendz. Alt. Schlachth. 2010	10.700,00		35,38	713,20		2593
	1	Sonst. Sportplätze 2010	1.800,00		5,95	119,98		2621
	1	Eislaufplätze u. -hallen 2010	5.300,00		17,53	353,27		2640
	1	Tennisplätze u. -hallen 2010	120.000,00		396,84	7.998,54		2650
	1	Förd. v. Einrichtungen 2010	267.300,00		883,95	17.816,74		2692
	1	Stadtbücherei 2010	292.700,00		967,95	19.509,76		2731
	1	Musikschule 2010	600.500,00		1.985,83	40.026,01		3201
	1	Stadtheater - Gebäude 2010	3.800,00		12,57	253,29		3231
	1	Nichtwiss. Archive 2010	151.700,00		501,67	10.111,48		3610
	1	Medien Kultur Haus 2010	0,00		213,28	4.299,22		3801
	1	Kirchl. Angelegenheiten 2010	42.000,00		138,89	2.799,49		3900
	1	Maßnahmen der allg. SH 2010	30.000,00		99,21	1.999,63		4110
	1	Sozialpsych. Beratd. 2010	7.300,00		24,14	486,58		5193
	2	Gemeindestraßen 2010	449.400,00		1.486,15	29.954,52		6120
	1	Sonst. Str. u. Wege 2010	19.800,00		65,48	1.319,76		6160
	2	Straßenmeisterei 2010	4.300,00		14,22	286,61		6171
	1	Sonst. Einr. u. Maßn. 2010	72.000,00		238,10	4.799,12		6390
	1	Einr. u. Maßnahmen StVO 2010	312.900,00		1.034,75	20.856,19		6400
	1	Autobusbahnhof 2010	25.700,00		84,99	1.713,02		6491
	1	Wirtschaftspol. Maßn. 2010	20.000,00		66,14	1.333,09		7820
	1	Straßenreinigung 2010	2.800,00		9,26	186,63		8140
	1	Park- und Gartenanlagen 2010	24.100,00		79,70	1.606,37		8150
	1	Öffentl. Bel. und Uhren 2010	54.100,00		178,91	3.606,01		8161
	2	Friedhof 2010	2.300,00		7,61	153,31		8170
	2	Werkstättenbetrieb 2010	22.600,00		74,74	1.506,39		8201
	1	ZBG-Wechselpersonal 2010	9.800,00		32,41	653,21		8202
	2	KFZ-Werkstätte 2010	3.100,00		10,25	206,63		8212

Ausgewertet am: 16.03.2017

Währung: EUR

DV-NR.	A	Gläubiger und Verwendung	Ursprüngl. Schuld	Stand am Jahresanfang	Zinsen und Nebenkosten	Tilgung	Stand am Jahresende	TA/Ersätze
	2	Wochen- und Jahrmärkte 2010	25.300,00		83,67	1.686,36		8281
	1	Tiergarten Wels 2010	51.800,00		171,30	3.452,70		8301
	1	Freibad 2010	7.700,00		25,46	513,24		8310
	2	Wohn- und Geschäftsgeb. 2010	16.700,00		55,23	1.113,13		8460
	2	Abfallabfuhr 2010	9.500,00		31,42	633,22		8521
	2	Haus Leopold Spitzer 2010	45.800,00		151,46	3.052,77		8591
	2	Haus Neustadt 2010	83.700,00		276,79	5.578,98		8592
	2	Hallenbad 2010	88.000,00		291,01	5.865,59		8593
	2	Stadtgärtnerei 2010	19.200,00		63,49	1.279,77		8601
	2	Stadthalle 2010	33.300,00		110,12	2.219,59		8942
	2	Beteiligungen 2010	1.550.000,00		5.125,79	103.314,44		9140

Ausgewertet am: 16.03.2017

Währung: EUR

DV-NR.	A	Gläubiger und Verwendung	Ursprüngl. Schuld	Stand am Jahresanfang	Zinsen und Nebenkosten	Tilgung	Stand am Jahresende	TA/Ersätze
6/02/42 (1453/1)		02 ASK	955.600,00	313.110,04	868,79	138.875,07	174.234,97	
		Laufzeit von 2010 bis 2018						
	1	Gewählte Gemeindeorgane 2010	3.700,00		3,36	537,71		0000
	1	Direktion 2010	5.200,00		4,73	755,70		0101
	1	Büro des Bürgermeisters 2010	1.600,00		1,45	232,52		0102
	1	Elektron. Datenverarb. 2010	114.500,00		104,10	16.640,01		0160
	1	Meldeservice 2010	5.600,00		5,09	813,83		0231
	1	Baurecht 2010	2.000,00		1,82	290,66		0302
	1	Stadtplanung 2010	41.500,00		37,73	6.031,10		0311
	1	Hochbau 2010	1.200,00		1,09	174,39		0331
	1	Ordnungswache 2010	4.800,00		4,36	697,57		1192
	1	Freiwillige Feuerwehr 2010	3.900,00		3,55	566,78		1630
	1	Hauptschulen 2010	25.000,00		22,72	3.633,20		2120
	1	Kindergärten 2010	2.700,00		2,45	392,38		2400
	1	Stadtbücherei 2010	9.400,00		8,55	1.366,08		2731
	1	Kulturaktivitäten 2010	2.400,00		2,18	348,79		3001
	1	Soziale Hilfen 2010	1.100,00		1,00	159,86		4001
	1	Jugendwohlfahrt 2010	1.800,00		1,64	261,59		4011
	1	Maßn. der allg. SH 2010	273.600,00		248,75	39.761,64		4110
	1	Soz. Dienste f. K. u. J. 2010	2.300,00		2,09	334,25		4392
	1	Sanitätsdienst 2010	1.000,00		0,91	145,33		5001
	1	Sozialpsych. Beratungsd. 2010	1.100,00		1,00	159,86		5193
	1	Straßen- und Brückenbau 2010	6.100,00		5,55	886,50		6001
	1	Einricht. u. Maßn. StVO 2010	28.600,00		26,00	4.156,37		6400
	1	Parkraumbewirtschaftung 2010	1.200,00		1,09	174,39		6401
	1	Wirtschaftspol. Maßn. 2010	281.800,00		256,20	40.953,32		7820
	1	Park/Gartenanl. Kindersp. 2010	26.800,00		24,37	3.894,78		8150
	2	Werkstättenbetrieb 2010	1.400,00		1,27	203,46		8201
	1	Tiergarten Wels 2010	15.000,00		13,64	2.179,91		8301
	2	Haus Leopold Spitzer 2010	28.900,00		26,27	4.199,97		8591
	2	Haus Neustadt 2010	26.800,00		24,37	3.894,78		8592
	2	Haus Vogelweide 2010	34.600,00		31,46	5.028,34		8594

Ausgewertet am: 16.03.2017

Währung: EUR

DV-NR.	A	Gläubiger und Verwendung	Ursprüngl. Schuld	Stand am Jahresanfang	Zinsen und Nebenkosten	Tilgung	Stand am Jahresende	TA/Ersätze
6/02/44 (1456/2)		02 ASK	9.157.000,00	7.735.525,98	62.001,10	7.735.525,98	0,00	
		Laufzeit von 2012 bis 2016						
	1	Amtsgebäude 2012	1.858.600,00		12.584,39	1.570.082,84		0290
	1	Freiwillige Feuerwehr 2012	715.800,00		4.846,61	604.683,79		1630
	1	Volksschulen 2012	665.800,00		4.508,06	562.445,47		2110
	1	Hauptschulen 2012	504.800,00		3.417,95	426.438,08		2120
	1	Sonderschulen 2012	26.600,00		180,11	22.470,79		2130
	1	Polytechn. Schulen 2012	6.000,00		40,63	5.068,60		2140
	1	Kindergärten 2012	122.400,00		828,76	103.399,41		2400
	1	Förd. priv. Kindergärten 2012	431.100,00		2.918,93	364.178,80		2491
	1	Jugendtreff Noitzmühle 2012	89.500,00		606,00	75.606,59		2597
	1	Sportplätze 2012	431.000,00		2.918,26	364.094,32		2620
	1	Tennisplätze u. -hallen 2012	48.600,00		329,07	41.055,65		2650
	1	Förd. v. Einrichtungen 2012	930.400,00		6.299,64	785.970,66		2692
	1	Stadttheater - Gebäude 2012	34.500,00		233,60	29.144,44		3231
	1	Minoriten Museum 2012	16.500,00		111,72	13.938,65		3603
	1	Denkmalpflege 2012	33.100,00		224,12	27.961,77		3620
	1	Kirchl. Angelegenheiten 2012	120.500,00		815,89	101.794,35		3900
	1	Maßn. d. Behindertenhilfe 2012	29.900,00		202,45	25.258,52		4130
	1	Einr. d. Veterinärmedizin 2012	87.600,00		593,13	74.001,54		5800
	1	Sonst. Straßen u. Wege 2012	47.300,00		320,26	39.957,45		6160
	2	Straßenmeisterei 2012	163.000,00		1.103,66	137.696,92		6171
	1	Einr. u. Maßn. n.d. StVO 2012	406.100,00		2.749,66	343.059,64		6400
	1	Wirtschaftspol Maßn. 2012	34.500,00		233,60	29.144,44		7820
	1	Park- und Gartenanlagen 2012	57.200,00		387,30	48.320,64		8150
	2	Öffentl. Bel. und Uhren 2012	401.800,00		2.720,55	339.427,14		8161
	2	Friedhof 2012	44.500,00		301,30	37.592,11		8170
	2	KFZ-Werkstätte 2012	12.000,00		81,25	10.137,20		8212
	1	Tiergarten Wels 2012	302.600,00		2.048,87	255.626,31		8301
	1	Freibad 2012	508.200,00		3.440,97	429.310,29		8310
	2	Abfallwirtschaft 2012	407.400,00		2.758,46	344.157,83		8523
	2	Hallenbad 2012	115.700,00		783,39	97.739,47		8593
	2	Stadtgärtnerei 2012	335.500,00		2.271,64	283.419,13		8601
	2	Stadthalle 2012	157.900,00		1.069,10	133.388,62		8942
	2	Veranst. Minoriten 2012	10.600,00		71,77	8.954,52		8944

Ausgewertet am: 16.03.2017

Währung: EUR

DV-NR.	A	Gläubiger und Verwendung	Ursprüngl. Schuld	Stand am Jahresanfang	Zinsen und Nebenkosten	Tilgung	Stand am Jahresende	TA/Ersätze
6/02/45 (1456/1)		02 ASK	564.000,00	366.719,55	2.205,01	80.590,12	286.129,43	
		Laufzeit von 2012 bis 2020						
	1	Direktion 2012	2.800,00		10,95	400,09		0101
	1	Büro des Bürgermeisters 2012	3.300,00		12,90	471,54		0102
	1	Personal und Besoldung 2012	3.400,00		13,29	485,83		0111
	1	Materialverw. und Besch. 2012	1.400,00		5,47	200,05		0131
	1	Öffentlichkeitsarbeit 2012	7.200,00		28,15	1.028,81		0152
	1	Elektron. Datenverarb. 2012	113.300,00		442,96	16.189,47		0160
	2	Wählerservice 2012	1.000,00		3,91	142,89		0241
	1	Büro d. Stadtbaudirektors 2012	1.300,00		5,08	185,76		0301
	1	Sachverständigendienst 2012	2.700,00		10,56	385,80		0304
	1	Stadtplanung 2012	9.800,00		38,31	1.400,32		0311
	1	Verkehrsplanung 2012	11.600,00		45,35	1.657,53		0312
	1	Hochbau 2012	4.100,00		16,03	585,85		0331
	1	Bezirksverwaltung 2012	1.900,00		7,43	271,49		0500
	1	Aufenthaltswesen 2012	2.400,00		9,38	342,94		0501
	1	Gewerbe 2012	3.200,00		12,51	457,25		0502
	1	Freiwillige Feuerwehr 2012	1.900,00		7,43	271,49		1630
	1	Sportverwaltung 2012	1.500,00		5,86	214,34		2021
	1	Hauptschulen 2012	25.000,00		97,74	3.572,26		2120
	1	Kindergärten 2012	2.200,00		8,60	314,36		2400
	1	Jugendförd./-betreuung 2012	1.000,00		3,91	142,89		2591
	1	Stadtbücherei 2012	9.200,00		35,97	1.314,59		2731
	1	Kulturaktivitäten 2012	1.200,00		4,69	171,47		3001
	1	Soziale Hilfen 2012	2.900,00		11,34	414,38		4001
	1	Jugendwohlfahrt 2012	1.200,00		4,69	171,47		4011
	1	Maßn. d. allgem. Sozialh. 2012	276.300,00		1.080,22	39.480,59		4110
	2	Mobile Altenhilfe 2012	8.300,00		32,45	1.185,99		4295
	1	Sanitätsdienst 2012	2.500,00		9,77	357,23		5001
	2	Beratungsst. Drogenabh. 2012	1.200,00		4,69	171,47		5122
	1	Straßen- und Brückenbau 2012	7.900,00		30,89	1.128,83		6001
	1	Einricht. u. Maßn. StVO 2012	20.700,00		80,93	2.957,83		6400
	1	Park/Gartenanl. Kindersp. 2012	26.900,00		105,18	3.843,72		8150
	1	Finanzmanagement 2012	1.400,00		5,47	200,05		9001
	1	Stadtbuchhaltung 2012	1.300,00		5,08	185,76		9002
	1	Steuerverwaltung 2012	2.000,00		7,82	285,78		9003

Ausgewertet am: 16.03.2017

Währung: EUR

DV-NR.	A	Gläubiger und Verwendung	Ursprüngl. Schuld	Stand am Jahresanfang	Zinsen und Nebenkosten	Tilgung	Stand am Jahresende	TA/Ersätze
6/02/46 (1457/2)		02 ASK	5.159.500,00	4.678.503,41	34.178,85	4.678.503,41	0,00	
		Laufzeit von 2013 bis 2016						
	2	Sonstige gem. Aufwendung 2013	4.900,00		32,46	4.443,20		0104
	1	Amtsgebäude 2013	167.900,00		1.112,25	152.247,45		0290
	1	Freiwillige Feuerwehr 2013	13.600,00		90,09	12.332,13		1630
	1	Sportverwaltung 2013	23.800,00		157,66	21.581,23		2021
	1	Volksschulen 2013	403.500,00		2.672,97	365.883,54		2110
	1	Hauptschulen 2013	379.900,00		2.516,63	344.483,66		2120
	1	Sonderschulen 2013	3.500,00		23,19	3.173,71		2130
	1	Polytechn. Schulen 2013	153.800,00		1.018,84	139.461,93		2140
	1	Förd. priv. Kindergärten 2013	156.200,00		1.034,74	141.638,19		2491
	1	Jugendherbergen u.-heime 2013	7.400,00		49,02	6.710,13		2520
	2	Jugendz. Alt. Schlachth. 2013	25.800,00		170,91	23.394,78		2593
	1	Jugendtreffs 2013	1.400,00		9,27	1.269,48		2596
	1	Sportplätze 2013	587.500,00		3.891,86	532.730,06		2620
	1	Eislaufplätze u. -hallen 2013	3.000,00		19,87	2.720,32		2640
	1	Tennisplätze u. -hallen 2013	48.300,00		319,96	43.797,21		2650
	1	Sonst. Einricht. u. Maßn. 2013	107.400,00		711,47	97.387,59		2690
	1	Förd. v. Einrichtungen 2013	43.900,00		290,81	39.807,40		2692
	1	Volkshochschulen 2013	8.000,00		53,00	7.254,20		2700
	1	Stadtbücherei 2013	8.900,00		58,96	8.070,29		2731
	1	Burg-Museum 2013	21.800,00		144,41	19.767,69		3602
	1	Minoriten Museum 2013	23.000,00		152,36	20.855,82		3603
	1	Denkmalpflege 2013	117.300,00		777,05	106.364,66		3620
	2	Medien Kultur Haus 2013	180.500,00		1.195,71	163.672,81		3801
	1	Kirchl. Angelegenheiten 2013	65.000,00		430,59	58.940,35		3900
	2	Landesstraßen 2013	177.600,00		1.176,50	161.043,16		6110
	2	Gemeindestraßen 2013	14.400,00		95,39	13.057,55		6120
	1	Sonst. Str. und Wege 2013	130.800,00		866,48	118.606,11		6160
	1	Sonst. Einr. und Maßn. 2013	271.600,00		1.799,20	246.279,97		6390
	1	Einr. u. Maßnahmen StVO 2013	82.200,00		544,53	74.536,87		6400
	2	Flugplatzverwaltung 2013	8.300,00		54,98	7.526,23		6711
	1	Straßenreinigung 2013	74.200,00		491,53	67.282,67		8140
	1	Park/Gartenanl. Kindersp. 2013	228.000,00		1.510,37	206.744,60		8150
	1	Öffentl. Bel. und Uhren 2013	240.900,00		1.595,83	218.441,99		8161
	2	KFZ-Werkstätte 2013	41.400,00		274,25	37.540,47		8212
	1	Tiergarten Wels 2013	203.100,00		1.345,43	184.165,92		8301
	1	Freibad 2013	16.300,00		107,98	14.780,43		8310
	2	Abfallabfuhr 2013	221.500,00		1.467,32	200.850,57		8521
	2	Abfallwirtschaft 2013	749.200,00		4.963,04	679.355,51		8523
	2	Haus Leopold Spitzer 2013	5.500,00		36,43	4.987,26		8591
	2	Hallenbad 2013	67.500,00		447,15	61.207,28		8593

Ausgewertet am: 16.03.2017

Währung: EUR

DV-NR.	A	Gläubiger und Verwendung	Ursprüngl. Schuld	Stand am Jahresanfang	Zinsen und Nebenkosten	Tilgung	Stand am Jahresende	TA/Ersätze
	2	Stadtgärtnerei 2013	50.000,00		331,22	45.338,73		8601
	2	Stadthalle 2013	7.500,00		49,68	6.800,81		8942
	2	Veranstalt. Minoriten 2013	13.200,00		87,46	11.969,45		8944
6/02/47 (1457/1)		02 ASK	734.700,00	580.243,71	2.396,57	104.476,69	475.767,02	
		Laufzeit von 2013 bis 2021						
	1	Direktion 2013	1.800,00		5,87	255,97		0101
	1	Bürgercenter 2013	1.900,00		6,20	270,19		0105
	1	Büro der Magistratsdir. 2013	1.900,00		6,20	270,19		0106
	1	Personal und Besoldung 2013	4.900,00		15,98	696,80		0111
	1	Kontrollstelle 2013	1.800,00		5,87	255,97		0141
	1	Elektron. Datenverarb. 2013	247.000,00		805,71	35.124,19		0160
	1	Standesamt 2013	2.200,00		7,18	312,85		0220
	1	Meldeservice 2013	15.400,00		50,23	2.189,93		0231
	1	Büro d. Stadtbaudirektors 2013	1.000,00		3,26	142,20		0301
	1	Baurecht 2013	2.000,00		6,52	284,41		0302
	1	Verkehrsplanung 2013	1.100,00		3,59	156,42		0312
	1	Hochbau 2013	1.800,00		5,87	255,97		0331
	1	Bezirksverwaltung 2013	2.600,00		8,48	369,73		0500
	1	Aufenthaltswesen 2013	1.000,00		3,26	142,20		0501
	1	Gewerbe 2013	1.800,00		5,87	255,97		0502
	1	Veterinärpolizei 2013	1.000,00		3,26	142,20		1330
	1	Kindergärten 2013	2.100,00		6,85	298,63		2400
	2	Soziale Hilfen 2013	5.700,00		18,59	810,56		4001
	1	Jugendwohlfahrt 2013	4.300,00		14,03	611,47		4011
	1	Maßn. d. allgem. Sozialh. 2013	270.900,00		883,67	38.522,85		4110
	1	Sanitätsdienst 2013	1.800,00		5,87	255,97		5001
	1	Umweltschutz 2013	1.000,00		3,26	142,20		5010
	1	Sozialpsych. Beratungsd. 2013	2.300,00		7,50	327,07		5193
	1	Wasserbau 2013	1.000,00		3,26	142,20		6002
	1	Einr. u. Maßnahmen StVO 2013	1.600,00		5,22	227,53		6400
	1	Wirtschaftspol. Maßn. 2013	150.000,00		489,30	21.330,48		7820
	1	Zentr. Betriebsverw. 2013	1.600,00		5,22	227,53		8200
	1	Finanzmanagement 2013	1.100,00		3,59	156,42		9001
	1	Stadtbuchhaltung 2013	2.100,00		6,86	298,59		9002

Ausgewertet am: 16.03.2017

Währung: EUR

DV-NR.	A	Gläubiger und Verwendung	Ursprüngl. Schuld	Stand am Jahresanfang	Zinsen und Nebenkosten	Tilgung	Stand am Jahresende	TA/Ersätze
6/02/48 (1458/2)		02 ASK	7.888.300,00	7.640.261,04	51.120,67	7.640.261,04	0,00	
		Laufzeit von 2014 bis 2016						
	1	Amtsgebäude 2014	184.300,00		1.194,37	178.504,89		0290
	1	Sachverständigendienst 2014	11.500,00		74,53	11.138,40		0304
	1	Freiwillige Feuerwehr 2014	62.500,00		405,04	60.534,76		1630
	1	Volksschulen 2014	109.900,00		712,21	106.444,31		2110
	1	Hauptschulen 2014	95.400,00		618,25	92.400,25		2120
	1	Polytechn. Schulen 2014	3.200,00		20,74	3.099,38		2140
	1	Jugendherbergen u. -heime 2014	6.000,00		38,88	5.811,34		2520
	1	Jugendförd./-betreuung 2014	25.000,00		162,01	24.213,90		2591
	2	Jugendz. Alt. Schlachth. 2014	102.500,00		664,26	99.277,00		2593
	1	Jugendtreffs 2014	7.600,00		49,25	7.361,03		2596
	1	Sportplätze 2014	30.300,00		196,36	29.347,25		2620
	1	Tennisplätze u. -hallen 2014	1.540.000,00		9.980,08	1.491.576,39		2650
	1	Förd. v. Einrichtungen 2014	42.200,00		273,48	40.873,07		2692
	1	Volkshochschulen 2014	44.100,00		285,79	42.713,32		2700
	1	Stadttheater-Gebäude 2014	19.000,00		123,13	18.402,57		3231
	1	Museen 2014	200.000,00		1.296,11	193.711,22		3400
	1	Burg-Museum 2014	19.400,00		125,72	18.789,99		3602
	1	Minoriten-Museum 2014	2.700,00		17,50	2.615,10		3603
	1	Denkmalpflege 2014	9.200,00		59,62	8.910,72		3620
	1	Kirchl. Angelegenheiten 2014	70.000,00		453,64	67.798,93		3900
	1	Maßn. d. Behindertenhilfe 2014	27.600,00		178,86	26.732,15		4130
	1	Med. Bereichsversorgung 2014	1.200,00		7,78	1.162,27		5100
	2	Mutterberatung 2014	5.100,00		33,05	4.939,64		5111
	1	Landesstraßen 2014	438.500,00		2.841,73	424.711,85		6110
	1	Gemeindestraßen 2014	1.301.500,00		8.434,46	1.260.575,76		6120
	1	Sonstige Str. und Wege 2014	36.100,00		233,95	34.964,88		6160
	1	Sonst. Einr. und Maßn. 2014	91.500,00		592,97	88.622,88		6390
	1	Einr. u. Maßnahmen StVO 2014	144.800,00		938,39	140.246,92		6400
	1	Park/Gartenanl. Kindersp. 2014	51.700,00		335,05	50.074,35		8150
	1	Öffentl. Bel. und Uhren 2014	609.200,00		3.947,96	590.044,37		8161
	2	Friedhof 2014	1.200,00		7,78	1.162,27		8170
	2	Wochen- u. Jahrmärkte 2014	10.500,00		68,05	10.169,84		8281
	1	Tiergarten Wels 2014	185.100,00		1.199,55	179.279,73		8301
	1	Freibad 2014	4.500,00		29,16	4.358,50		8310
	2	Abfallwirtschaft 2014	719.400,00		4.662,12	696.779,25		8523
	2	Haus Leopold Spitzer 2014	7.800,00		50,55	7.554,74		8591
	2	Haus Neustadt 2014	29.700,00		192,47	28.766,12		8592
	2	Hallenbad 2014	113.800,00		737,49	110.221,68		8593
	2	Stadtgärtnerei 2014	6.400,00		41,48	6.198,76		8601
	2	Stadthalle 2014	11.600,00		75,17	11.235,25		8942

Ausgewertet am: 16.03.2017

Währung: EUR

DV-NR.	A	Gläubiger und Verwendung	Ursprüngl. Schuld	Stand am Jahresanfang	Zinsen und Nebenkosten	Tilgung	Stand am Jahresende	TA/Ersätze
	2	Veranstalt. Minoriten 2014	1.700,00		11,02	1.646,55		8944
	1	Beteiligungen 2014	1.504.600,00		9.750,66	1.457.289,46		9140
6/02/49 (1458/1)		02 ASK	862.500,00	801.828,03	2.863,61	122.104,07	679.723,96	
		Laufzeit von 2014 bis 2022						
	1	Gewählte Gemeindeorgane 2014	1.700,00		5,64	240,67		0000
	1	Direktion 2014	3.900,00		12,95	552,12		0101
	1	Bürgercenter 2014	13.800,00		45,82	1.953,67		0105
	1	Elektron. Datenverarb. 2014	293.100,00		973,13	41.494,15		0160
	1	Standesamt 2014	2.900,00		9,63	410,55		0220
	1	Meldeservice 2014	5.500,00		18,26	778,63		0231
	1	Gewerbe 2014	1.000,00		3,32	141,57		0502
	1	Freiwillige Feuerwehr 2014	4.000,00		13,28	566,28		1630
	1	Volksschulen 2014	25.000,00		83,00	3.539,25		2110
	1	Hauptschulen 2014	25.000,00		83,00	3.539,25		2120
	1	Jugendwohlfahrt 2014	1.100,00		3,65	155,73		4011
	1	Maßn. d. allgem. Sozialh. 2014	271.000,00		899,75	38.365,45		4110
	2	Mobile Altenhilfe 2014	1.500,00		4,98	212,35		4295
	1	Einr. u. Maßnahmen StVO 2014	29.900,00		99,27	4.232,94		6400
	1	Wirtschaftspol. Maßn. 2014	150.000,00		498,02	21.235,49		7820
	1	Park/Gartenanl. Kindersp. 2014	19.000,00		63,10	2.689,83		8150
	2	Haus Leopold Spitzer 2014	6.700,00		22,24	948,52		8591
	2	Haus Neustadt 2014	4.400,00		14,61	622,91		8592
	2	Haus Vogelweide 2014	3.000,00		9,96	424,71		8594

Ausgewertet am: 16.03.2017

Währung: EUR

DV-NR.	A	Gläubiger und Verwendung	Ursprüngl. Schuld	Stand am Jahresanfang	Zinsen und Nebenkosten	Tilgung	Stand am Jahresende	TA/Ersätze
6/02/50 (1459)		02 ASK	13.039.700,00	13.039.700,00	20.794,70	13.039.700,00	0,00	
		Laufzeit von 2015 bis 2016						
	1	Gewählte Gemeindeorgane 2015	1.300,00		2,07	1.300,00		0000
	1	Direktion 2015	3.500,00		5,58	3.500,00		0101
	1	Bürgercenter 2015	1.200,00		1,91	1.200,00		0105
	1	Personal und Besoldung 2015	1.400,00		2,23	1.400,00		0111
	1	Telekommunikation 2015	3.700,00		5,90	3.700,00		0124
	1	Stadtrechnungshof 2015	1.400,00		2,23	1.400,00		0141
	1	Elektron. Datenverarb. 2015	271.500,00		432,97	271.500,00		0160
	1	Meldeservice 2015	6.100,00		9,73	6.100,00		0231
	1	Amtsgebäude 2015	66.200,00		105,57	66.200,00		0290
	1	Lebensmittelpolizei 2015	1.100,00		1,75	1.100,00		1301
	1	Freiwillige Feuerwehr 2015	313.900,00		500,58	313.900,00		1630
	1	Neue Mittelschulen 2015	154.000,00		245,59	154.000,00		2120
	1	Sonderschulen 2015	44.000,00		70,17	44.000,00		2130
	1	Polytechnische Schulen 2015	27.800,00		44,33	27.800,00		2140
	2	Kindergärten-Küche 2015	37.900,00		60,44	37.900,00		2492
	1	Jugendförd./-betreuung 2015	25.000,00		39,87	25.000,00		2591
	2	Jugendz. Alt. Schlachth. 2015	41.500,00		66,18	41.500,00		2593
	1	Sportplätze 2015	313.100,00		499,31	313.100,00		2620
	1	Sportzentrum Wimpasing 2015	3.362.800,00		5.362,73	3.362.800,00		2622
	1	Turn- und Sporthallen 2015	68.400,00		109,08	68.400,00		2630
	1	Eislaufplätze u. -hallen 2015	9.600,00		15,31	9.600,00		2640
	1	Tennisplätze u. -hallen 2015	912.900,00		1.455,82	912.900,00		2650
	1	Sonst. Einricht. u. Maßn. 2015	1.200,00		1,91	1.200,00		2690
	1	Förd. v. Einrichtungen 2015	187.400,00		298,85	187.400,00		2692
	1	Minoriten Museum 2015	5.800,00		9,25	5.800,00		3603
	2	Medien Kultur Haus 2015	4.100,00		6,54	4.100,00		3801
	1	Kirchl. Angelegenheiten 2015	95.200,00		151,82	95.200,00		3900
	1	Kinder- und Jugendhilfe 2015	1.200,00		1,91	1.200,00		4011
	1	Maßn. d. allgem. Sozialh. 2015	270.300,00		431,05	270.300,00		4110
	2	Sonst. Einricht. u. Maßn. 2015	16.500,00		26,31	16.500,00		4290
	1	Soz. Dienste f. K. u. J. 2015	2.100,00		3,35	2.100,00		4392
	1	Straßen- und Brückenbau 2015	12.600,00		20,09	12.600,00		6001
	2	Gemeindestraßen 2015	2.019.000,00		3.219,74	2.019.000,00		6120
	1	Sonst. Einricht. u. Maßn. 2015	21.500,00		34,29	21.500,00		6390
	1	Einr. u. Maßnahmen StVO 2015	108.800,00		173,51	108.800,00		6400
	1	Eisenbahnen 2015	112.500,00		179,41	112.500,00		6500
	1	Wirtschaftspol. Maßn. 2015	150.000,00		239,21	150.000,00		7820
	1	Park/Gartenanl. Kindersp. 2015	269.500,00		429,78	269.500,00		8150
	1	Öffentl. Bel. u. Uhren 2015	510.500,00		814,11	510.500,00		8161
	2	Friedhof 2015	175.300,00		279,55	175.300,00		8170

Ausgewertet am: 16.03.2017

Währung: EUR

DV-NR.	A	Gläubiger und Verwendung	Ursprüngl. Schuld	Stand am Jahresanfang	Zinsen und Nebenkosten	Tilgung	Stand am Jahresende	TA/Ersätze
	2	KFZ-Werkstätte 2015	201.700,00		321,66	201.700,00		8212
	2	Wochen- und Jahrmärkte 2015	25.300,00		40,35	25.300,00		8281
	1	Tiergarten Wels 2015	150.300,00		239,69	150.300,00		8301
	2	Grundbesitz 2015	174.300,00		277,96	174.300,00		8400
	2	Wohn- und Geschäftsgeb. 2015	28.700,00		45,77	28.700,00		8460
	2	B. d. M. - Abfallwi. 2015	34.100,00		54,38	34.100,00		8523
	2	Haus Leopold Spitzer 2015	15.900,00		25,36	15.900,00		8591
	2	Haus Hans Sachs Straße 2015	4.900,00		7,81	4.900,00		8595
	2	Stadtgärtnerei 2015	1.000,00		1,59	1.000,00		8601
	1	Veranstalt. Minoriten 2015	3.700,00		5,90	3.700,00		8944
	1	Finanzmanagement 2015	1.400,00		2,23	1.400,00		9001
	2	Beteiligungen 2015	2.766.600,00		4.411,97	2.766.600,00		9140
Summe 02 ASK			65.970.200,00	54.869.426,00	273.561,87	35.381.163,30	19.488.262,70	
Land:AT + Zuzählung 2016				0,00				

Ausgewertet am: 16.03.2017

Währung: EUR

DV-NR.	A	Gläubiger und Verwendung	Ursprüngl. Schuld	Stand am Jahresanfang	Zinsen und Nebenkosten	Tilgung	Stand am Jahresende	TA/Ersätze
6/12/02 (1452/1)		12 RAIBA	992.800,00	219.571,70	719,00	146.242,98	73.328,72	
		Laufzeit von 2009 bis 2017						
	1	Gewählte Gemeindeorgane 2009	8.000,00		5,79	1.178,43		0000
	1	Büro des Bürgermeisters 2009	1.100,00		0,80	162,03		0102
	1	Personal und Besoldung 2009	1.000,00		0,72	147,30		0111
	1	Postservice 2009	2.700,00		1,96	397,72		0121
	1	Materialverw. u. Besch. 2009	1.500,00		1,09	220,96		0131
	1	Elektron. Datenverarb. 2009	340.000,00		246,23	50.083,21		0160
	1	Zivilrecht 2009	2.900,00		2,10	427,18		0201
	1	Meldeservice 2009	1.900,00		1,38	279,88		0231
	1	Baurecht 2009	1.800,00		1,30	265,15		0302
	1	Stadtplanung 2009	21.700,00		15,72	3.196,49		0311
	1	Verkehrsplanung 2009	1.900,00		1,38	279,88		0312
	1	Hochbau 2009	2.000,00		1,45	294,61		0331
	1	Bezirksverwaltung 2009	2.000,00		1,45	294,61		0500
	1	Gewerbe 2009	1.000,00		0,72	147,30		0502
	1	Passservice 2009	2.300,00		1,67	338,80		0505
	1	Ordnungswache 2009	20.200,00		14,63	2.975,53		1192
	1	Freiwillige Feuerwehr 2009	3.900,00		2,82	574,48		1630
	1	Kindergärten 2009	5.400,00		3,91	795,44		2400
	2	Schülerhorte 2009	1.700,00		1,23	250,42		2500
	1	Volkshochschulen 2009	1.100,00		0,80	162,03		2700
	1	Sonst. Einr. u. Maßn. 2009	28.000,00		20,28	4.124,50		2890
	1	Kulturaktivitäten 2009	4.000,00		2,90	589,21		3001
	1	Stadttheater-Gebäude 2009	19.400,00		14,05	2.857,69		3231
	1	Soziale Hilfen 2009	1.000,00		0,72	147,30		4001
	1	Jugendwohlfahrt 2009	2.200,00		1,59	324,07		4011
	1	Maßnahmen der allg. SH 2009	159.900,00		115,80	23.553,84		4110
	1	Soz. Dienste f. K. u. J. 2009	69.700,00		50,48	10.267,06		4392
	1	Umweltschutz 2009	1.100,00		0,80	162,03		5010
	1	Suchtprävention 2009	1.400,00		1,01	206,22		5124
	1	Sozialpsych. Beratungsd. 2009	1.400,00		1,01	206,22		5193
	1	Wasserbau 2009	9.800,00		7,10	1.443,57		6002
	1	Einricht. u. Maßn. StVO 2009	37.300,00		27,01	5.494,42		6400
	1	Wirtschaftspolit. Maßn. 2009	181.400,00		131,37	26.720,87		7820
	1	Park/Gartenanl. Kindersp. 2009	15.700,00		11,37	2.312,67		8150
	2	Zentr. Betriebsverw. 2009	1.200,00		0,87	176,76		8200
	2	Haus Leopold Spitzer 2009	18.300,00		13,25	2.695,68		8591
	2	Haus Neustadt 2009	4.000,00		2,90	589,21		8592
	2	Haus Vogelweide 2009	7.900,00		5,72	1.163,70		8594
	1	Finanzmanagement 2009	4.000,00		2,90	589,21		9001
	1	Stadtbuchhaltung 2009	1.000,00		0,72	147,30		9002

Ausgewertet am: 16.03.2017

Währung: EUR

DV-NR.	A	Gläubiger und Verwendung	Ursprüngl. Schuld	Stand am Jahresanfang	Zinsen und Nebenkosten	Tilgung	Stand am Jahresende	TA/Ersätze
6/12/03 (1455/1)		12 RAIBA	913.000,00	462.978,29	1.653,06	131.652,25	331.326,04	
		Laufzeit von 2011 bis 2019						
	1	Direktion 2011	21.100,00		38,20	3.042,57		0101
	2	Kopierservice 2011	2.700,00		4,89	389,33		0132
	1	Presse 2011	1.200,00		2,17	173,04		0151
	1	Elektron. Datenverarbeitung 2011	273.100,00		494,47	39.380,32		0160
	1	Zivilrecht 2011	1.800,00		3,26	259,56		0201
	1	Meldeservice 2011	5.500,00		9,96	793,09		0231
	1	Büro d. Stadtbaudirektors 2011	1.500,00		2,72	216,30		0301
	1	Sachverständigendienst 2011	1.000,00		1,81	144,20		0304
	2	Stadtplanung 2011	1.900,00		3,44	273,98		0311
	1	Hochbau 2011	1.300,00		2,35	187,46		0331
	1	masch/elektrotechn.Dienst 2011	5.100,00		9,23	735,41		0332
	1	Bezirksverwaltung 2011	1.000,00		1,81	144,20		0500
	1	Ordnungswache 2011	1.100,00		1,99	158,62		1192
	1	Sportverwaltung 2011	1.000,00		1,81	144,20		2021
	1	Hauptschulen 2011	25.000,00		45,26	3.604,94		2120
	1	Kindergärten 2011	1.400,00		2,53	201,88		2400
	1	Jugendförd./-betreuung 2011	2.000,00		3,62	288,39		2591
	1	Nichtwissenschaftl. Arch. 2011	1.100,00		1,99	158,62		3610
	1	Soziale Hilfen 2011	2.200,00		3,98	317,23		4001
	1	Maßn. allgem. SH 2011	277.400,00		502,26	40.000,37		4110
	2	Mobile Altenhilfe 2011	3.200,00		5,79	461,43		4295
	1	Sanitätsdienst 2011	1.000,00		1,81	144,20		5001
	1	Sonstige Einricht/Maßn. 2011	5.000,00		9,05	720,99		6390
	1	Einrichtungen/Maßn. StVO 2011	18.100,00		32,77	2.609,97		6400
	1	Wirtschaftspol. Maßn. 2011	213.900,00		387,28	30.843,83		7820
	2	Haus Leopold Spitzer 2011	11.500,00		20,82	1.658,27		8591
	2	Haus Neustadt 2011	20.000,00		36,21	2.883,95		8592
	2	Haus Vogelweide 2011	8.800,00		15,93	1.268,94		8594
	1	Stadtbuchhaltung 2011	1.100,00		1,99	158,62		9002
	1	Steuerverwaltung 2011	2.000,00		3,66	288,34		9003

Ausgewertet am: 16.03.2017

Währung: EUR

DV-NR.	A	Gläubiger und Verwendung	Ursprüngl. Schuld	Stand am Jahresanfang	Zinsen und Nebenkosten	Tilgung	Stand am Jahresende	TA/Ersätze
6/12/04 (1455/2)		12 RAIBA	5.978.500,00	4.659.654,72	25.617,10	4.659.654,72	0,00	
		Laufzeit von 2011 bis 2016						
	1	Postservice 2011	8.300,00		35,56	6.469,04		0121
	1	Amtsgebäude 2011	341.500,00		425,92	77.472,56		0290
	1	Freiwillige Feuerwehr 2011	178.800,00		766,13	139.357,07		1630
	1	Volksschulen 2011	316.400,00		1.355,73	246.602,79		2110
	1	Hauptschulen 2011	204.800,00		877,54	159.621,52		2120
	1	Sonderschulen 2011	52.100,00		223,24	40.606,84		2130
	1	Polytechn. Schulen 2011	3.600,00		15,43	2.805,85		2140
	1	Förd. d. Schulbetriebs 2011	378.300,00		1.620,97	294.847,77		2300
	1	Förd. priv. Kindergärten 2011	1.571.200,00		6.732,39	1.224.596,39		2491
	2	Schülerhorte 2011	7.700,00		32,99	6.001,40		2500
	1	Jugendherbergen u.-heime 2011	8.000,00		34,28	6.235,22		2520
	2	Jugendz. Alter Schlachth. 2011	73.700,00		315,79	57.441,93		2593
	1	Jugendtreff Noitzmühle 2011	5.900,00		25,28	4.598,47		2597
	1	Sportplätze 2011	179.500,00		769,13	139.902,65		2620
	1	BRP Rotaxhalle 2011	14.700,00		62,99	11.457,21		2632
	1	Eislaufplätze u. -hallen 2011	2.500,00		10,71	1.948,50		2640
	1	Förderungen 2011	350.000,00		1.499,70	272.790,69		2691
	1	Förd. v. Einrichtungen 2011	475.600,00		2.037,88	370.683,58		2692
	1	Stadtbücherei 2011	16.500,00		70,70	12.860,13		2731
	1	Stadttheater-Gebäude 2011	30.500,00		130,69	23.771,76		3231
	1	Burg-Museum 2011	8.000,00		34,28	6.235,22		3602
	1	Minoriten-Museum 2011	6.800,00		29,14	5.299,93		3603
	1	Denkmalpflege 2011	5.900,00		25,28	4.598,47		3620
	1	Medien Kultur Haus 2011	0,00		1.037,37	188.693,19		3801
	1	Kirchl. Angelegenheiten 2011	26.500,00		113,55	20.654,15		3900
	1	Maßn. d. allgem Sozialh. 2011	30.000,00		128,55	23.382,06		4110
	1	Förd. d. freien Wohlfahrt 2011	600.000,00		2.570,92	467.641,19		4291
	1	Betr. Wohngem. Demenz 2011	58.700,00		251,52	45.750,90		4298
	1	Beratungsst. Drogenabh. 2011	3.800,00		16,28	2.961,73		5122
	1	Einricht. d.Veterinärmed. 2011	8.600,00		36,85	6.702,86		5800
	1	Landesstraßen 2011	38.800,00		166,25	30.240,80		6110
	1	Sonst. Str. und Wege 2011	7.500,00		32,14	5.845,51		6160
	2	Straßenmeisterei 2011	92.800,00		397,64	72.328,50		6171
	1	Sonst. Einr. und Maßn. 2011	6.800,00		29,14	5.299,93		6390
	1	Einr. u. Maßnahmen StVO 2011	89.500,00		383,50	69.756,48		6400
	1	Straßenreinigung 2011	23.400,00		100,27	18.238,01		8140
	1	Park/Gartenanl. Kindersp. 2011	19.200,00		82,27	14.964,52		8150
	2	Friedhof 2011	95.300,00		408,35	74.277,01		8170
	2	Wochen- u. Jahrmärkte 2011	18.100,00		77,56	14.107,18		8281
	1	Tiergarten Wels 2011	79.000,00		338,50	61.572,76		8301

Ausgewertet am: 16.03.2017

Währung: EUR

DV-NR.	A	Gläubiger und Verwendung	Ursprüngl. Schuld	Stand am Jahresanfang	Zinsen und Nebenkosten	Tilgung	Stand am Jahresende	TA/Ersätze
	1	Freibad 2011	28.400,00		121,69	22.135,02		8310
	2	Grundbesitz 2011	2.800,00		12,00	2.182,33		8400
	2	Abfallabfuhr 2011	29.600,00		126,83	23.070,30		8521
	2	Haus Leopold Spitzer 2011	22.700,00		97,27	17.692,42		8591
	2	Haus Neustadt 2011	34.000,00		145,69	26.499,67		8592
	2	Hallenbad 2011	163.000,00		698,43	127.042,52		8593
	2	Stadtgärtnerei 2011	112.400,00		481,62	87.604,78		8601
	2	Stadthalle 2011	147.300,00		631,16	114.805,91		8942
Summe 12 RAIBA			7.884.300,00	5.342.204,71	27.989,16	4.937.549,95	404.654,76	
Land:AT + Zuzählung 2016				0,00				
Summe 06 Kreditinstitute			73.856.970,00	60.212.529,17	301.552,29	40.318.892,42	19.893.636,75	
+ Zuzählung 2016				0,00				
Gesamtsumme			88.579.929,67	69.152.433,44	447.283,86	40.598.303,28	28.554.130,16	
+ Zuzählung 2016				0,00				

Währung: EUR

DV-NR.	A	Gläubiger und Verwendung	Ursprüngl. Schuld	Stand am Jahresanfang	Zinsen und Nebenkosten	Tilgung	Stand am Jahresende	TA/Ersätze
Summe	1	+ Zuzählung 2016	45.842.900,00	37.515.380,93	197.928,59	29.181.245,99	8.334.134,91	
Summe	2	+ Zuzählung 2016	42.295.687,55	31.195.710,39	249.355,27	11.417.057,29	19.778.653,13	53,26
Summe	1 + 2	+ Zuzählung 2016	88.138.587,55	68.711.091,32	447.283,86	40.598.303,28	28.112.788,04	53,26
Summe	3	+ Zuzählung 2016						
Summe	4	+ Zuzählung 2016	441.342,12	441.342,12			441.342,12	
Gesamtsumme		+ Zuzählung 2016	88.579.929,67	69.152.433,44	447.283,86 *)	40.598.303,28 *)	28.554.130,16	53,26

*) Cent-Rundungsdifferenz

Erläuterung:

Schuldenart 1: Schulden, deren Schuldendienst mehr als zur Hälfte aus allgemeinen Deckungsmitteln getragen wird,

Schuldenart 3: Schulden, die für andere Gebietskörperschaften aufgenommen worden sind und deren Schuldendienst mindestens zur Hälfte erstattet wird;

Schuldenart 2: Schulden für Einrichtungen der Gebietskörperschaft, bei denen jährlich ordentliche Einnahmen in der Höhe von mindestens 50% der ordentlichen Ausgaben erzielt werden,

Schuldenart 4: Schulden, die für sonstige Rechtsträger (physische oder juristische Personen) aufgenommen worden sind und deren Schuldendienst mindestens zur Hälfte erstattet wird.

Nachweis über den Schuldendienst * Rechnungsabschluss 2016

Währung: EUR

TA DV-NR.	Bezeichnung	Zinsen und Nebenkosten	Tilgung	Insgesamt	Ersätze	Nettoaufwand	Schuldenstand 31.12.2016
0000	Gewählte Gemeindeorgane						
6/02/42 (1453/1)	Gewählte Gemeindeorgane 2010	3,36	537,71	541,07	0,00	541,07	674,62
6/02/49 (1458/1)	Gewählte Gemeindeorgane 2014	5,64	240,67	246,31	0,00	246,31	1.339,75
6/02/50 (1459)	Gewählte Gemeindeorgane 2015	2,07	1.300,00	1.302,07	0,00	1.302,07	0,00
6/12/02 (1452/1)	Gewählte Gemeindeorgane 2009	5,79	1.178,43	1.184,22	0,00	1.184,22	590,88
	Summe Teilabschnitt	16,86	3.256,81	3.273,67	0,00	3.273,67	2.605,25
0101	Direktion						
6/02/42 (1453/1)	Direktion 2010	4,73	755,70	760,43	0,00	760,43	948,12
6/02/45 (1456/1)	Direktion 2012	10,95	400,09	411,04	0,00	411,04	1.420,50
6/02/47 (1457/1)	Direktion 2013	5,87	255,97	261,84	0,00	261,84	1.165,62
6/02/49 (1458/1)	Direktion 2014	12,95	552,12	565,07	0,00	565,07	3.073,53
6/02/50 (1459)	Direktion 2015	5,58	3.500,00	3.505,58	0,00	3.505,58	0,00
6/12/03 (1455/1)	Direktion 2011	38,20	3.042,57	3.080,77	0,00	3.080,77	7.657,15
	Summe Teilabschnitt	78,28	8.506,45	8.584,73	0,00	8.584,73	14.264,92
0102	Büro des Bürgermeisters						
6/02/42 (1453/1)	Büro des Bürgermeisters 2010	1,45	232,52	233,97	0,00	233,97	291,73
6/02/45 (1456/1)	Büro des Bürgermeisters 2012	12,90	471,54	484,44	0,00	484,44	1.674,16
6/12/02 (1452/1)	Büro des Bürgermeisters 2009	0,80	162,03	162,83	0,00	162,83	81,25
	Summe Teilabschnitt	15,15	866,09	881,24	0,00	881,24	2.047,14
0104	Sonstige Gemeinsame Aufwendungen						
6/02/46 (1457/2)	Sonstige gem. Aufwendung 2013	32,46	4.443,20	4.475,66	0,00	4.475,66	0,00
	Summe Teilabschnitt	32,46	4.443,20	4.475,66	0,00	4.475,66	0,00
0105	Bürgercenter						
6/02/47 (1457/1)	Bürgercenter 2013	6,20	270,19	276,39	0,00	276,39	1.230,38
6/02/49 (1458/1)	Bürgercenter 2014	45,82	1.953,67	1.999,49	0,00	1.999,49	10.875,58
6/02/50 (1459)	Bürgercenter 2015	1,91	1.200,00	1.201,91	0,00	1.201,91	0,00
	Summe Teilabschnitt	53,93	3.423,86	3.477,79	0,00	3.477,79	12.105,96

Ausgewertet am: 16.03.2017

Währung: EUR

TA DV-NR.	Bezeichnung	Zinsen und Nebenkosten	Tilgung	Insgesamt	Ersätze	Nettoaufwand	Schuldenstand 31.12.2016
0106	Büro der Magistratsdirektorin						
6/02/47 (1457/1)	Büro der Magistratsdir. 2013	6,20	270,19	276,39	0,00	276,39	1.230,38
	Summe Teilabschnitt	6,20	270,19	276,39	0,00	276,39	1.230,38
0111	Personal und Besoldung						
6/02/39 (1452/2)	Personal und Besoldung 2009	9,17	188,88	198,05	0,00	198,05	1.645,26
6/02/41 (1453/2)	Personal und Besoldung 2010	230,50	4.645,82	4.876,32	0,00	4.876,32	44.071,06
6/02/45 (1456/1)	Personal und Besoldung 2012	13,29	485,83	499,12	0,00	499,12	1.724,89
6/02/47 (1457/1)	Personal und Besoldung 2013	15,98	696,80	712,78	0,00	712,78	3.173,08
6/02/50 (1459)	Personal und Besoldung 2015	2,23	1.400,00	1.402,23	0,00	1.402,23	0,00
6/12/02 (1452/1)	Personal und Besoldung 2009	0,72	147,30	148,02	0,00	148,02	73,86
	Summe Teilabschnitt	271,89	7.564,63	7.836,52	0,00	7.836,52	50.688,15
0121	Postservice						
6/12/02 (1452/1)	Postservice 2009	1,96	397,72	399,68	0,00	399,68	199,42
6/12/04 (1455/2)	Postservice 2011	35,56	6.469,04	6.504,60	0,00	6.504,60	0,00
	Summe Teilabschnitt	37,52	6.866,76	6.904,28	0,00	6.904,28	199,42
0124	Telekommunikation						
6/02/50 (1459)	Telekommunikation 2015	5,90	3.700,00	3.705,90	0,00	3.705,90	0,00
	Summe Teilabschnitt	5,90	3.700,00	3.705,90	0,00	3.705,90	0,00
0131	Materialverw. und Beschaffungsstelle						
6/02/45 (1456/1)	Materialverw. und Besch. 2012	5,47	200,05	205,52	0,00	205,52	710,25
6/12/02 (1452/1)	Materialverw. u. Besch. 2009	1,09	220,96	222,05	0,00	222,05	110,79
	Summe Teilabschnitt	6,56	421,01	427,57	0,00	427,57	821,04
0132	Kopierservice						
6/12/03 (1455/1)	Kopierservice 2011	4,89	389,33	394,22	0,00	394,22	979,83
	Summe Teilabschnitt	4,89	389,33	394,22	0,00	394,22	979,83

Ausgewertet am: 16.03.2017

Währung: EUR

TA DV-NR.	Bezeichnung	Zinsen und Nebenkosten	Tilgung	Insgesamt	Ersätze	Nettoaufwand	Schuldenstand 31.12.2016
0141	Stadtrechnungshof						
6/02/47 (1457/1)	Kontrollstelle 2013	5,87	255,97	261,84	0,00	261,84	1.165,62
6/02/50 (1459)	Stadtrechnungshof 2015	2,23	1.400,00	1.402,23	0,00	1.402,23	0,00
	Summe Teilabschnitt	8,10	1.655,97	1.664,07	0,00	1.664,07	1.165,62
0151	Presse						
6/12/03 (1455/1)	Presse 2011	2,17	173,04	175,21	0,00	175,21	435,48
	Summe Teilabschnitt	2,17	173,04	175,21	0,00	175,21	435,48
0152	Öffentlichkeitsarbeit						
6/02/45 (1456/1)	Öffentlichkeitsarbeit 2012	28,15	1.028,81	1.056,96	0,00	1.056,96	3.652,72
	Summe Teilabschnitt	28,15	1.028,81	1.056,96	0,00	1.056,96	3.652,72
0160	Elektronische Datenverarbeitung						
6/02/42 (1453/1)	Elektron. Datenverarb. 2010	104,10	16.640,01	16.744,11	0,00	16.744,11	20.876,84
6/02/45 (1456/1)	Elektron. Datenverarb. 2012	442,96	16.189,47	16.632,43	0,00	16.632,43	57.479,55
6/02/47 (1457/1)	Elektron. Datenverarb. 2013	805,71	35.124,19	35.929,90	0,00	35.929,90	159.948,90
6/02/49 (1458/1)	Elektron. Datenverarb. 2014	973,13	41.494,15	42.467,28	0,00	42.467,28	230.987,93
6/02/50 (1459)	Elektron. Datenverarb. 2015	432,97	271.500,00	271.932,97	0,00	271.932,97	0,00
6/12/02 (1452/1)	Elektron. Datenverarb. 2009	246,23	50.083,21	50.329,44	0,00	50.329,44	25.112,58
6/12/03 (1455/1)	Elektron. Datenverarbeitung 2011	494,47	39.380,32	39.874,79	0,00	39.874,79	99.107,49
	Summe Teilabschnitt	3.499,57	470.411,35	473.910,92	0,00	473.910,92	593.513,29
0201	Zivilrecht						
6/12/02 (1452/1)	Zivilrecht 2009	2,10	427,18	429,28	0,00	429,28	214,20
6/12/03 (1455/1)	Zivilrecht 2011	3,26	259,56	262,82	0,00	262,82	653,22
	Summe Teilabschnitt	5,36	686,74	692,10	0,00	692,10	867,42
0220	Standesamt						
6/02/47 (1457/1)	Standesamt 2013	7,18	312,85	320,03	0,00	320,03	1.424,65
6/02/49 (1458/1)	Standesamt 2014	9,63	410,55	420,18	0,00	420,18	2.285,45
	Summe Teilabschnitt	16,81	723,40	740,21	0,00	740,21	3.710,10

Ausgewertet am: 16.03.2017

Währung: EUR

TA DV-NR.	Bezeichnung	Zinsen und Nebenkosten	Tilgung	Insgesamt	Ersätze	Nettoaufwand	Schuldenstand 31.12.2016
0231	Meldeservice						
6/02/42 (1453/1)	Meldeservice 2010	5,09	813,83	818,92	0,00	818,92	1.021,05
6/02/47 (1457/1)	Meldeservice 2013	50,23	2.189,93	2.240,16	0,00	2.240,16	9.972,52
6/02/49 (1458/1)	Meldeservice 2014	18,26	778,63	796,89	0,00	796,89	4.334,47
6/02/50 (1459)	Meldeservice 2015	9,73	6.100,00	6.109,73	0,00	6.109,73	0,00
6/12/02 (1452/1)	Meldeservice 2009	1,38	279,88	281,26	0,00	281,26	140,33
6/12/03 (1455/1)	Meldeservice 2011	9,96	793,09	803,05	0,00	803,05	1.995,94
	Summe Teilabschnitt	94,65	10.955,36	11.050,01	0,00	11.050,01	17.464,31
0241	Wählerservice						
6/02/45 (1456/1)	Wählerservice 2012	3,91	142,89	146,80	0,00	146,80	507,32
	Summe Teilabschnitt	3,91	142,89	146,80	0,00	146,80	507,32
0290	Amtsgebäude						
6/02/39 (1452/2)	Amtsgebäude 2009	315,12	6.489,54	6.804,66	0,00	6.804,66	56.526,34
6/02/41 (1453/2)	Amtsgebäude 2010	696,78	14.044,10	14.740,88	0,00	14.740,88	133.224,87
6/02/44 (1456/2)	Amtsgebäude 2012	12.584,39	1.570.082,84	1.582.667,23	0,00	1.582.667,23	0,00
6/02/46 (1457/2)	Amtsgebäude 2013	1.112,25	152.247,45	153.359,70	0,00	153.359,70	0,00
6/02/48 (1458/2)	Amtsgebäude 2014	1.194,37	178.504,89	179.699,26	0,00	179.699,26	0,00
6/02/50 (1459)	Amtsgebäude 2015	105,57	66.200,00	66.305,57	0,00	66.305,57	0,00
6/12/04 (1455/2)	Amtsgebäude 2011	425,92	77.472,56	77.898,48	0,00	77.898,48	0,00
	Summe Teilabschnitt	16.434,40	2.065.041,38	2.081.475,78	0,00	2.081.475,78	189.751,21
0301	Büro des Stadtbaudirektors						
6/02/45 (1456/1)	Büro d. Stadtbaudirektors 2012	5,08	185,76	190,84	0,00	190,84	659,52
6/02/47 (1457/1)	Büro d. Stadtbaudirektors 2013	3,26	142,20	145,46	0,00	145,46	647,57
6/12/03 (1455/1)	Büro d. Stadtbaudirektors 2011	2,72	216,30	219,02	0,00	219,02	544,35
	Summe Teilabschnitt	11,06	544,26	555,32	0,00	555,32	1.851,44
0302	Baurecht						
6/02/42 (1453/1)	Baurecht 2010	1,82	290,66	292,48	0,00	292,48	364,66
6/02/47 (1457/1)	Baurecht 2013	6,52	284,41	290,93	0,00	290,93	1.295,13
6/12/02 (1452/1)	Baurecht 2009	1,30	265,15	266,45	0,00	266,45	132,95
	Summe Teilabschnitt	9,64	840,22	849,86	0,00	849,86	1.792,74

Ausgewertet am: 16.03.2017

Währung: EUR

TA DV-NR.	Bezeichnung	Zinsen und Nebenkosten	Tilgung	Insgesamt	Ersätze	Nettoaufwand	Schuldenstand 31.12.2016
0304	Sachverständigendienst						
6/02/45 (1456/1)	Sachverständigendienst 2012	10,56	385,80	396,36	0,00	396,36	1.369,77
6/02/48 (1458/2)	Sachverständigendienst 2014	74,53	11.138,40	11.212,93	0,00	11.212,93	0,00
6/12/03 (1455/1)	Sachverständigendienst 2011	1,81	144,20	146,01	0,00	146,01	362,90
	Summe Teilabschnitt	86,90	11.668,40	11.755,30	0,00	11.755,30	1.732,67
0311	Stadtplanung						
6/02/42 (1453/1)	Stadtplanung 2010	37,73	6.031,10	6.068,83	0,00	6.068,83	7.566,71
6/02/45 (1456/1)	Stadtplanung 2012	38,31	1.400,32	1.438,63	0,00	1.438,63	4.971,75
6/12/02 (1452/1)	Stadtplanung 2009	15,72	3.196,49	3.212,21	0,00	3.212,21	1.602,77
6/12/03 (1455/1)	Stadtplanung 2011	3,44	273,98	277,42	0,00	277,42	689,51
	Summe Teilabschnitt	95,20	10.901,89	10.997,09	0,00	10.997,09	14.830,74
0312	Verkehrsplanung						
6/02/45 (1456/1)	Verkehrsplanung 2012	45,35	1.657,53	1.702,88	0,00	1.702,88	5.884,93
6/02/47 (1457/1)	Verkehrsplanung 2013	3,59	156,42	160,01	0,00	160,01	712,32
6/12/02 (1452/1)	Verkehrsplanung 2009	1,38	279,88	281,26	0,00	281,26	140,33
	Summe Teilabschnitt	50,32	2.093,83	2.144,15	0,00	2.144,15	6.737,58
0331	Hochbau						
6/02/42 (1453/1)	Hochbau 2010	1,09	174,39	175,48	0,00	175,48	218,80
6/02/45 (1456/1)	Hochbau 2012	16,03	585,85	601,88	0,00	601,88	2.080,02
6/02/47 (1457/1)	Hochbau 2013	5,87	255,97	261,84	0,00	261,84	1.165,62
6/12/02 (1452/1)	Hochbau 2009	1,45	294,61	296,06	0,00	296,06	147,72
6/12/03 (1455/1)	Hochbau 2011	2,35	187,46	189,81	0,00	189,81	471,77
	Summe Teilabschnitt	26,79	1.498,28	1.525,07	0,00	1.525,07	4.083,93
0332	Maschinentechnischer- und elektrotechnischer Dienst						
6/12/03 (1455/1)	masch/elektrotechn.Dienst 2011	9,23	735,41	744,64	0,00	744,64	1.850,78
	Summe Teilabschnitt	9,23	735,41	744,64	0,00	744,64	1.850,78

Ausgewertet am: 16.03.2017

Währung: EUR

TA DV-NR.	Bezeichnung	Zinsen und Nebenkosten	Tilgung	Insgesamt	Ersätze	Nettoaufwand	Schuldenstand 31.12.2016
0500	Bezirksverwaltung						
6/02/45 (1456/1)	Bezirksverwaltung 2012	7,43	271,49	278,92	0,00	278,92	963,91
6/02/47 (1457/1)	Bezirksverwaltung 2013	8,48	369,73	378,21	0,00	378,21	1.683,67
6/12/02 (1452/1)	Bezirksverwaltung 2009	1,45	294,61	296,06	0,00	296,06	147,72
6/12/03 (1455/1)	Bezirksverwaltung 2011	1,81	144,20	146,01	0,00	146,01	362,90
	Summe Teilabschnitt	19,17	1.080,03	1.099,20	0,00	1.099,20	3.158,20
0501	Aufenthaltswesen						
6/02/45 (1456/1)	Aufenthaltswesen 2012	9,38	342,94	352,32	0,00	352,32	1.217,57
6/02/47 (1457/1)	Aufenthaltswesen 2013	3,26	142,20	145,46	0,00	145,46	647,57
	Summe Teilabschnitt	12,64	485,14	497,78	0,00	497,78	1.865,14
0502	Gewerbe						
6/02/45 (1456/1)	Gewerbe 2012	12,51	457,25	469,76	0,00	469,76	1.623,43
6/02/47 (1457/1)	Gewerbe 2013	5,87	255,97	261,84	0,00	261,84	1.165,62
6/02/49 (1458/1)	Gewerbe 2014	3,32	141,57	144,89	0,00	144,89	788,09
6/12/02 (1452/1)	Gewerbe 2009	0,72	147,30	148,02	0,00	148,02	73,86
	Summe Teilabschnitt	22,42	1.002,09	1.024,51	0,00	1.024,51	3.651,00
0505	Passservice						
6/12/02 (1452/1)	Passservice 2009	1,67	338,80	340,47	0,00	340,47	169,88
	Summe Teilabschnitt	1,67	338,80	340,47	0,00	340,47	169,88
1192	Ordnungswache						
6/02/42 (1453/1)	Ordnungswache 2010	4,36	697,57	701,93	0,00	701,93	875,19
6/12/02 (1452/1)	Ordnungswache 2009	14,63	2.975,53	2.990,16	0,00	2.990,16	1.491,98
6/12/03 (1455/1)	Ordnungswache 2011	1,99	158,62	160,61	0,00	160,61	399,19
	Summe Teilabschnitt	20,98	3.831,72	3.852,70	0,00	3.852,70	2.766,36
1301	Lebensmittelpolizei						
6/02/50 (1459)	Lebensmittelpolizei 2015	1,75	1.100,00	1.101,75	0,00	1.101,75	0,00
	Summe Teilabschnitt	1,75	1.100,00	1.101,75	0,00	1.101,75	0,00

Ausgewertet am: 16.03.2017

Währung: EUR

TA DV-NR.	Bezeichnung	Zinsen und Nebenkosten	Tilgung	Insgesamt	Ersätze	Nettoaufwand	Schuldenstand 31.12.2016
1330	Veterinärpolizei						
6/02/47 (1457/1)	Veterinärpolizei 2013	3,26	142,20	145,46	0,00	145,46	647,57
	Summe Teilabschnitt	3,26	142,20	145,46	0,00	145,46	647,57
1630	Freiwillige Feuerwehr						
6/02/39 (1452/2)	Freiwillige Feuerwehr 2009	34,07	701,57	735,64	0,00	735,64	6.110,96
6/02/41 (1453/2)	Freiwillige Feuerwehr 2010	196,10	3.952,61	4.148,71	0,00	4.148,71	37.495,18
6/02/42 (1453/1)	Freiwillige Feuerwehr 2010	3,55	566,78	570,33	0,00	570,33	711,09
6/02/44 (1456/2)	Freiwillige Feuerwehr 2012	4.846,61	604.683,79	609.530,40	0,00	609.530,40	0,00
6/02/45 (1456/1)	Freiwillige Feuerwehr 2012	7,43	271,49	278,92	0,00	278,92	963,91
6/02/46 (1457/2)	Freiwillige Feuerwehr 2013	90,09	12.332,13	12.422,22	0,00	12.422,22	0,00
6/02/48 (1458/2)	Freiwillige Feuerwehr 2014	405,04	60.534,76	60.939,80	0,00	60.939,80	0,00
6/02/49 (1458/1)	Freiwillige Feuerwehr 2014	13,28	566,28	579,56	0,00	579,56	3.152,34
6/02/50 (1459)	Freiwillige Feuerwehr 2015	500,58	313.900,00	314.400,58	0,00	314.400,58	0,00
6/12/02 (1452/1)	Freiwillige Feuerwehr 2009	2,82	574,48	577,30	0,00	577,30	288,06
6/12/04 (1455/2)	Freiwillige Feuerwehr 2011	766,13	139.357,07	140.123,20	0,00	140.123,20	0,00
	Summe Teilabschnitt	6.865,70	1.137.440,96	1.144.306,66	0,00	1.144.306,66	48.721,54
2021	Sportverwaltung						
6/02/45 (1456/1)	Sportverwaltung 2012	5,86	214,34	220,20	0,00	220,20	760,98
6/02/46 (1457/2)	Sportverwaltung 2013	157,66	21.581,23	21.738,89	0,00	21.738,89	0,00
6/12/03 (1455/1)	Sportverwaltung 2011	1,81	144,20	146,01	0,00	146,01	362,90
	Summe Teilabschnitt	165,33	21.939,77	22.105,10	0,00	22.105,10	1.123,88
2110	Volksschulen						
6/02/39 (1452/2)	Volksschulen 2009	1.441,32	29.681,90	31.123,22	0,00	31.123,22	258.540,45
6/02/41 (1453/2)	Volksschulen 2010	1.729,54	34.860,29	36.589,83	0,00	36.589,83	330.691,06
6/02/44 (1456/2)	Volksschulen 2012	4.508,06	562.445,47	566.953,53	0,00	566.953,53	0,00
6/02/46 (1457/2)	Volksschulen 2013	2.672,97	365.883,54	368.556,51	0,00	368.556,51	0,00
6/02/48 (1458/2)	Volksschulen 2014	712,21	106.444,31	107.156,52	0,00	107.156,52	0,00
6/02/49 (1458/1)	Volksschulen 2014	83,00	3.539,25	3.622,25	0,00	3.622,25	19.702,14
6/12/04 (1455/2)	Volksschulen 2011	1.355,73	246.602,79	247.958,52	0,00	247.958,52	0,00
	Summe Teilabschnitt	12.502,83	1.349.457,55	1.361.960,38	0,00	1.361.960,38	608.933,65

Ausgewertet am: 16.03.2017

Währung: EUR

TA DV-NR.	Bezeichnung	Zinsen und Nebenkosten	Tilgung	Insgesamt	Ersätze	Nettoaufwand	Schuldenstand 31.12.2016
2120	Neue Mittelschulen						
6/02/39 (1452/2)	Hauptschulen 2009	623,04	12.830,68	13.453,72	0,00	13.453,72	111.759,99
6/02/41 (1453/2)	Hauptschulen 2010	568,47	11.457,90	12.026,37	0,00	12.026,37	108.691,76
6/02/42 (1453/1)	Hauptschulen 2010	22,72	3.633,20	3.655,92	0,00	3.655,92	4.558,25
6/02/44 (1456/2)	Hauptschulen 2012	3.417,95	426.438,08	429.856,03	0,00	429.856,03	0,00
6/02/45 (1456/1)	Hauptschulen 2012	97,74	3.572,26	3.670,00	0,00	3.670,00	12.683,04
6/02/46 (1457/2)	Hauptschulen 2013	2.516,63	344.483,66	347.000,29	0,00	347.000,29	0,00
6/02/48 (1458/2)	Hauptschulen 2014	618,25	92.400,25	93.018,50	0,00	93.018,50	0,00
6/02/49 (1458/1)	Hauptschulen 2014	83,00	3.539,25	3.622,25	0,00	3.622,25	19.702,14
6/02/50 (1459)	Neue Mittelschulen 2015	245,59	154.000,00	154.245,59	0,00	154.245,59	0,00
6/12/03 (1455/1)	Hauptschulen 2011	45,26	3.604,94	3.650,20	0,00	3.650,20	9.072,45
6/12/04 (1455/2)	Hauptschulen 2011	877,54	159.621,52	160.499,06	0,00	160.499,06	0,00
	Summe Teilabschnitt	9.116,19	1.215.581,74	1.224.697,93	0,00	1.224.697,93	266.467,63
2122	Neue Mittelschule Lichtenegg - Kunstrasenplatz						
6/02/41 (1453/2)	HS Lichten. Kunstrasenpl. 2010	251,33	5.065,74	5.317,07	0,00	5.317,07	48.054,53
	Summe Teilabschnitt	251,33	5.065,74	5.317,07	0,00	5.317,07	48.054,53
2130	Sonderschulen						
6/02/39 (1452/2)	Sonderschulen 2009	32,10	661,10	693,20	0,00	693,20	5.758,40
6/02/41 (1453/2)	Sonderschulen 2010	238,43	4.805,79	5.044,22	0,00	5.044,22	45.588,58
6/02/44 (1456/2)	Sonderschulen 2012	180,11	22.470,79	22.650,90	0,00	22.650,90	0,00
6/02/46 (1457/2)	Sonderschulen 2013	23,19	3.173,71	3.196,90	0,00	3.196,90	0,00
6/02/50 (1459)	Sonderschulen 2015	70,17	44.000,00	44.070,17	0,00	44.070,17	0,00
6/12/04 (1455/2)	Sonderschulen 2011	223,24	40.606,84	40.830,08	0,00	40.830,08	0,00
	Summe Teilabschnitt	767,24	115.718,23	116.485,47	0,00	116.485,47	51.346,98
2140	Polytechnische Schulen						
6/02/39 (1452/2)	Polytechn. Schulen 2009	103,51	2.131,70	2.235,21	0,00	2.235,21	18.567,91
6/02/41 (1453/2)	Polytechn. Schulen 2010	35,05	706,54	741,59	0,00	741,59	6.702,34
6/02/44 (1456/2)	Polytechn. Schulen 2012	40,63	5.068,60	5.109,23	0,00	5.109,23	0,00
6/02/46 (1457/2)	Polytechn. Schulen 2013	1.018,84	139.461,93	140.480,77	0,00	140.480,77	0,00
6/02/48 (1458/2)	Polytechn. Schulen 2014	20,74	3.099,38	3.120,12	0,00	3.120,12	0,00
6/02/50 (1459)	Polytechnische Schulen 2015	44,33	27.800,00	27.844,33	0,00	27.844,33	0,00
6/12/04 (1455/2)	Polytechn. Schulen 2011	15,43	2.805,85	2.821,28	0,00	2.821,28	0,00
	Summe Teilabschnitt	1.278,53	181.074,00	182.352,53	0,00	182.352,53	25.270,25

Ausgewertet am: 16.03.2017

Währung: EUR

TA DV-NR.	Bezeichnung	Zinsen und Nebenkosten	Tilgung	Insgesamt	Ersätze	Nettoaufwand	Schuldenstand 31.12.2016
2280	Berufsausbildung schulentlassener Jugendlicher						
6/02/39 (1452/2)	Berufsausb. schulentl. J. 2009	572,92	11.798,56	12.371,48	0,00	12.371,48	102.769,83
6/02/41 (1453/2)	Berufsausb. schulentl. J. 2010	578,39	11.657,87	12.236,26	0,00	12.236,26	110.588,65
	Summe Teilabschnitt	1.151,31	23.456,43	24.607,74	0,00	24.607,74	213.358,48
2300	Förderung des Schulbetriebes						
6/02/39 (1452/2)	Förder. d. Schulbetriebs 2009	359,02	7.393,49	7.752,51	0,00	7.752,51	64.400,08
6/02/41 (1453/2)	Förd. d. Schulbetriebs 2010	808,88	16.303,68	17.112,56	0,00	17.112,56	154.659,72
6/12/04 (1455/2)	Förd. d. Schulbetriebs 2011	1.620,97	294.847,77	296.468,74	0,00	296.468,74	0,00
	Summe Teilabschnitt	2.788,87	318.544,94	321.333,81	0,00	321.333,81	219.059,80
2400	Kindergärten						
6/02/39 (1452/2)	Kindergärten 2009	2.681,18	55.215,09	57.896,27	0,00	57.896,27	480.944,00
6/02/41 (1453/2)	Kindergärten 2010	6.687,34	134.788,68	141.476,02	0,00	141.476,02	1.278.629,94
6/02/42 (1453/1)	Kindergärten 2010	2,45	392,38	394,83	0,00	394,83	492,29
6/02/44 (1456/2)	Kindergärten 2012	828,76	103.399,41	104.228,17	0,00	104.228,17	0,00
6/02/45 (1456/1)	Kindergärten 2012	8,60	314,36	322,96	0,00	322,96	1.116,11
6/02/47 (1457/1)	Kindergärten 2013	6,85	298,63	305,48	0,00	305,48	1.359,89
6/12/02 (1452/1)	Kindergärten 2009	3,91	795,44	799,35	0,00	799,35	398,85
6/12/03 (1455/1)	Kindergärten 2011	2,53	201,88	204,41	0,00	204,41	508,06
	Summe Teilabschnitt	10.221,62	295.405,87	305.627,49	0,00	305.627,49	1.763.449,14
2491	Förderung privater Kindergärten						
6/02/39 (1452/2)	Förd. priv. Kindergärten 2009	2.086,96	42.978,05	45.065,01	0,00	45.065,01	374.354,82
6/02/41 (1453/2)	Förd. priv. Kindergärten 2010	1.421,33	28.648,09	30.069,42	0,00	30.069,42	271.761,03
6/02/44 (1456/2)	Förd. priv. Kindergärten 2012	2.918,93	364.178,80	367.097,73	0,00	367.097,73	0,00
6/02/46 (1457/2)	Förd. priv. Kindergärten 2013	1.034,74	141.638,19	142.672,93	0,00	142.672,93	0,00
6/12/04 (1455/2)	Förd. priv. Kindergärten 2011	6.732,39	1.224.596,39	1.231.328,78	0,00	1.231.328,78	0,00
	Summe Teilabschnitt	14.194,35	1.802.039,52	1.816.233,87	0,00	1.816.233,87	646.115,85
2492	Kindergärten-Küche						
6/02/39 (1452/2)	Kindergarten-Küche 2009	152,32	3.136,84	3.289,16	0,00	3.289,16	27.323,02
6/02/41 (1453/2)	Kindergärten-Küche 2010	3,97	79,99	83,96	0,00	83,96	758,76
6/02/50 (1459)	Kindergärten-Küche 2015	60,44	37.900,00	37.960,44	0,00	37.960,44	0,00
	Summe Teilabschnitt	216,73	41.116,83	41.333,56	0,00	41.333,56	28.081,78

Ausgewertet am: 16.03.2017

Währung: EUR

TA DV-NR.	Bezeichnung	Zinsen und Nebenkosten	Tilgung	Insgesamt	Ersätze	Nettoaufwand	Schuldenstand 31.12.2016
2500	Schülerhorte						
6/02/39 (1452/2)	Schülerhorte 2009	27,52	566,65	594,17	0,00	594,17	4.935,77
6/12/02 (1452/1)	Schülerhorte 2009	1,23	250,42	251,65	0,00	251,65	125,56
6/12/04 (1455/2)	Schülerhorte 2011	32,99	6.001,40	6.034,39	0,00	6.034,39	0,00
	Summe Teilabschnitt	61,74	6.818,47	6.880,21	0,00	6.880,21	5.061,33
2520	Jugendherbergen und Jugendheime						
6/02/46 (1457/2)	Jugendherbergen u.-heime 2013	49,02	6.710,13	6.759,15	0,00	6.759,15	0,00
6/02/48 (1458/2)	Jugendherbergen u.-heime 2014	38,88	5.811,34	5.850,22	0,00	5.850,22	0,00
6/12/04 (1455/2)	Jugendherbergen u.-heime 2011	34,28	6.235,22	6.269,50	0,00	6.269,50	0,00
	Summe Teilabschnitt	122,18	18.756,69	18.878,87	0,00	18.878,87	0,00
2591	Jugendförderung und Jugendbetreuung						
6/02/39 (1452/2)	Jugendförd. u. -betr. 2009	163,79	3.372,94	3.536,73	0,00	3.536,73	29.379,60
6/02/45 (1456/1)	Jugendförd./-betreuung 2012	3,91	142,89	146,80	0,00	146,80	507,32
6/02/48 (1458/2)	Jugendförd./-betreuung 2014	162,01	24.213,90	24.375,91	0,00	24.375,91	0,00
6/02/50 (1459)	Jugendförd./-betreuung 2015	39,87	25.000,00	25.039,87	0,00	25.039,87	0,00
6/12/03 (1455/1)	Jugendförd./-betreuung 2011	3,62	288,39	292,01	0,00	292,01	725,80
	Summe Teilabschnitt	373,20	53.018,12	53.391,32	0,00	53.391,32	30.612,72
2593	Jugendzentrum "Alter Schlachthof"						
6/02/39 (1452/2)	Jugendz. Alt. Schlachth. 2009	14,74	303,56	318,30	0,00	318,30	2.644,16
6/02/41 (1453/2)	Jugendz. Alt. Schlachth. 2010	35,38	713,20	748,58	0,00	748,58	6.765,57
6/02/46 (1457/2)	Jugendz. Alt. Schlachth. 2013	170,91	23.394,78	23.565,69	0,00	23.565,69	0,00
6/02/48 (1458/2)	Jugendz. Alt. Schlachth. 2014	664,26	99.277,00	99.941,26	0,00	99.941,26	0,00
6/02/50 (1459)	Jugendz. Alt. Schlachth. 2015	66,18	41.500,00	41.566,18	0,00	41.566,18	0,00
6/12/04 (1455/2)	Jugendz. Alter Schlachth. 2011	315,79	57.441,93	57.757,72	0,00	57.757,72	0,00
	Summe Teilabschnitt	1.267,26	222.630,47	223.897,73	0,00	223.897,73	9.409,73
2595	Jugendförd. u. Jugendbetr. - "Veranstalt."						
6/02/39 (1452/2)	Jugendförd. u. -betr. 2009	12,12	249,60	261,72	0,00	261,72	2.174,09
	Summe Teilabschnitt	12,12	249,60	261,72	0,00	261,72	2.174,09

Ausgewertet am: 16.03.2017

Währung: EUR

TA DV-NR.	Bezeichnung	Zinsen und Nebenkosten	Tilgung	Insgesamt	Ersätze	Nettoaufwand	Schuldenstand 31.12.2016
2596	Jugendtreffs						
6/02/46 (1457/2)	Jugendtreffs 2013	9,27	1.269,48	1.278,75	0,00	1.278,75	0,00
6/02/48 (1458/2)	Jugendtreffs 2014	49,25	7.361,03	7.410,28	0,00	7.410,28	0,00
	Summe Teilabschnitt	58,52	8.630,51	8.689,03	0,00	8.689,03	0,00
2597	Jugendeinrichtung-Jugendtreff-Skaterhalle						
6/02/44 (1456/2)	Jugendtreff Noitzmühle 2012	606,00	75.606,59	76.212,59	0,00	76.212,59	0,00
6/12/04 (1455/2)	Jugendtreff Noitzmühle 2011	25,28	4.598,47	4.623,75	0,00	4.623,75	0,00
	Summe Teilabschnitt	631,28	80.205,06	80.836,34	0,00	80.836,34	0,00
2620	Sportplätze						
6/02/39 (1452/2)	Sportplätze 2009	29,81	613,88	643,69	0,00	643,69	5.347,09
6/02/44 (1456/2)	Sportplätze 2012	2.918,26	364.094,32	367.012,58	0,00	367.012,58	0,00
6/02/46 (1457/2)	Sportplätze 2013	3.891,86	532.730,06	536.621,92	0,00	536.621,92	0,00
6/02/48 (1458/2)	Sportplätze 2014	196,36	29.347,25	29.543,61	0,00	29.543,61	0,00
6/02/50 (1459)	Sportplätze 2015	499,31	313.100,00	313.599,31	0,00	313.599,31	0,00
6/12/04 (1455/2)	Sportplätze 2011	769,13	139.902,65	140.671,78	0,00	140.671,78	0,00
	Summe Teilabschnitt	8.304,73	1.379.788,16	1.388.092,89	0,00	1.388.092,89	5.347,09
2621	Sonstige Sportplätze						
6/02/41 (1453/2)	Sonst. Sportplätze 2010	5,95	119,98	125,93	0,00	125,93	1.138,13
	Summe Teilabschnitt	5,95	119,98	125,93	0,00	125,93	1.138,13
2622	Sportzentrum Wimpassing						
6/02/50 (1459)	Sportzentrum Wimpassing 2015	5.362,73	3.362.800,00	3.368.162,73	0,00	3.368.162,73	0,00
	Summe Teilabschnitt	5.362,73	3.362.800,00	3.368.162,73	0,00	3.368.162,73	0,00
2630	Turn- und Sporthallen						
6/02/50 (1459)	Turn- und Sporthallen 2015	109,08	68.400,00	68.509,08	0,00	68.509,08	0,00
	Summe Teilabschnitt	109,08	68.400,00	68.509,08	0,00	68.509,08	0,00

Ausgewertet am: 16.03.2017

Währung: EUR

TA DV-NR.	Bezeichnung	Zinsen und Nebenkosten	Tilgung	Insgesamt	Ersätze	Nettoaufwand	Schuldenstand 31.12.2016
2632	BRP Rotaxhalle						
6/12/04 (1455/2)	BRP Rotaxhalle 2011	62,99	11.457,21	11.520,20	0,00	11.520,20	0,00
	Summe Teilabschnitt	62,99	11.457,21	11.520,20	0,00	11.520,20	0,00
2640	Eislaufplätze und -hallen						
6/02/39 (1452/2)	Eislaufplätze u. -hallen 2009	368,19	7.582,38	7.950,57	0,00	7.950,57	66.045,33
6/02/41 (1453/2)	Eislaufplätze u. -hallen 2010	17,53	353,27	370,80	0,00	370,80	3.351,17
6/02/46 (1457/2)	Eislaufplätze u. -hallen 2013	19,87	2.720,32	2.740,19	0,00	2.740,19	0,00
6/02/50 (1459)	Eislaufplätze u. -hallen 2015	15,31	9.600,00	9.615,31	0,00	9.615,31	0,00
6/12/04 (1455/2)	Eislaufplätze u. -hallen 2011	10,71	1.948,50	1.959,21	0,00	1.959,21	0,00
	Summe Teilabschnitt	431,61	22.204,47	22.636,08	0,00	22.636,08	69.396,50
2650	Tennisplätze und -hallen						
6/02/41 (1453/2)	Tennisplätze u. -hallen 2010	396,84	7.998,54	8.395,38	0,00	8.395,38	75.875,58
6/02/44 (1456/2)	Tennisplätze u. -hallen 2012	329,07	41.055,65	41.384,72	0,00	41.384,72	0,00
6/02/46 (1457/2)	Tennisplätze u. -hallen 2013	319,96	43.797,21	44.117,17	0,00	44.117,17	0,00
6/02/48 (1458/2)	Tennisplätze u. -hallen 2014	9.980,08	1.491.576,39	1.501.556,47	0,00	1.501.556,47	0,00
6/02/50 (1459)	Tennisplätze u. -hallen 2015	1.455,82	912.900,00	914.355,82	0,00	914.355,82	0,00
	Summe Teilabschnitt	12.481,77	2.497.327,79	2.509.809,56	0,00	2.509.809,56	75.875,58
2690	Sonstige Einrichtungen und Maßnahmen						
6/02/46 (1457/2)	Sonst. Einricht. u. Maßn. 2013	711,47	97.387,59	98.099,06	0,00	98.099,06	0,00
6/02/50 (1459)	Sonst. Einricht. u. Maßn. 2015	1,91	1.200,00	1.201,91	0,00	1.201,91	0,00
	Summe Teilabschnitt	713,38	98.587,59	99.300,97	0,00	99.300,97	0,00
2691	Förderungen						
6/12/04 (1455/2)	Förderungen 2011	1.499,70	272.790,69	274.290,39	0,00	274.290,39	0,00
	Summe Teilabschnitt	1.499,70	272.790,69	274.290,39	0,00	274.290,39	0,00

Ausgewertet am: 16.03.2017

Währung: EUR

TA DV-NR.	Bezeichnung	Zinsen und Nebenkosten	Tilgung	Insgesamt	Ersätze	Nettoaufwand	Schuldenstand 31.12.2016
2692	Förderung von Einrichtungen						
6/02/41 (1453/2)	Förd. v. Einrichtungen 2010	883,95	17.816,74	18.700,69	0,00	18.700,69	169.012,85
6/02/44 (1456/2)	Förd. v. Einrichtungen 2012	6.299,64	785.970,66	792.270,30	0,00	792.270,30	0,00
6/02/46 (1457/2)	Förd. v. Einrichtungen 2013	290,81	39.807,40	40.098,21	0,00	40.098,21	0,00
6/02/48 (1458/2)	Förd. v. Einrichtungen 2014	273,48	40.873,07	41.146,55	0,00	41.146,55	0,00
6/02/50 (1459)	Förd. v. Einrichtungen 2015	298,85	187.400,00	187.698,85	0,00	187.698,85	0,00
6/12/04 (1455/2)	Förd. v. Einrichtungen 2011	2.037,88	370.683,58	372.721,46	0,00	372.721,46	0,00
	Summe Teilabschnitt	10.084,61	1.442.551,45	1.452.636,06	0,00	1.452.636,06	169.012,85
2700	Volkshochschulen						
6/02/46 (1457/2)	Volkshochschulen 2013	53,00	7.254,20	7.307,20	0,00	7.307,20	0,00
6/02/48 (1458/2)	Volkshochschulen 2014	285,79	42.713,32	42.999,11	0,00	42.999,11	0,00
6/12/02 (1452/1)	Volkshochschulen 2009	0,80	162,03	162,83	0,00	162,83	81,25
	Summe Teilabschnitt	339,59	50.129,55	50.469,14	0,00	50.469,14	81,25
2731	Stadtbücherei						
6/02/39 (1452/2)	Stadtbücherei 2009	24,24	499,20	523,44	0,00	523,44	4.348,18
6/02/41 (1453/2)	Stadtbücherei 2010	967,95	19.509,76	20.477,71	0,00	20.477,71	185.073,18
6/02/42 (1453/1)	Stadtbücherei 2010	8,55	1.366,08	1.374,63	0,00	1.374,63	1.713,91
6/02/45 (1456/1)	Stadtbücherei 2012	35,97	1.314,59	1.350,56	0,00	1.350,56	4.667,36
6/02/46 (1457/2)	Stadtbücherei 2013	58,96	8.070,29	8.129,25	0,00	8.129,25	0,00
6/12/04 (1455/2)	Stadtbücherei 2011	70,70	12.860,13	12.930,83	0,00	12.930,83	0,00
	Summe Teilabschnitt	1.166,37	43.620,05	44.786,42	0,00	44.786,42	195.802,63
2890	Sonstige Einrichtungen und Maßnahmen						
6/12/02 (1452/1)	Sonst. Einr. u. Maßn. 2009	20,28	4.124,50	4.144,78	0,00	4.144,78	2.068,09
	Summe Teilabschnitt	20,28	4.124,50	4.144,78	0,00	4.144,78	2.068,09
3001	Kulturaktivitäten						
6/02/42 (1453/1)	Kulturaktivitäten 2010	2,18	348,79	350,97	0,00	350,97	437,59
6/02/45 (1456/1)	Kulturaktivitäten 2012	4,69	171,47	176,16	0,00	176,16	608,79
6/12/02 (1452/1)	Kulturaktivitäten 2009	2,90	589,21	592,11	0,00	592,11	295,44
	Summe Teilabschnitt	9,77	1.109,47	1.119,24	0,00	1.119,24	1.341,82

Ausgewertet am: 16.03.2017

Währung: EUR

TA DV-NR.	Bezeichnung	Zinsen und Nebenkosten	Tilgung	Insgesamt	Ersätze	Nettoaufwand	Schuldenstand 31.12.2016
3201	Musikschule						
6/02/39 (1452/2)	Musikschule 2009	343,62	7.076,44	7.420,06	0,00	7.420,06	61.638,39
6/02/41 (1453/2)	Musikschule 2010	1.985,83	40.026,01	42.011,84	0,00	42.011,84	379.694,03
	Summe Teilabschnitt	2.329,45	47.102,45	49.431,90	0,00	49.431,90	441.332,42
3231	Stadttheater - Gebäude						
6/02/39 (1452/2)	Stadttheater-Gebäude 2009	169,35	3.487,62	3.656,97	0,00	3.656,97	30.378,50
6/02/41 (1453/2)	Stadttheater - Gebäude 2010	12,57	253,29	265,86	0,00	265,86	2.402,73
6/02/44 (1456/2)	Stadttheater - Gebäude 2012	233,60	29.144,44	29.378,04	0,00	29.378,04	0,00
6/02/48 (1458/2)	Stadttheater-Gebäude 2014	123,13	18.402,57	18.525,70	0,00	18.525,70	0,00
6/12/02 (1452/1)	Stadttheater-Gebäude 2009	14,05	2.857,69	2.871,74	0,00	2.871,74	1.432,89
6/12/04 (1455/2)	Stadttheater-Gebäude 2011	130,69	23.771,76	23.902,45	0,00	23.902,45	0,00
	Summe Teilabschnitt	683,39	77.917,37	78.600,76	0,00	78.600,76	34.214,12
3400	Museen						
6/02/48 (1458/2)	Museen 2014	1.296,11	193.711,22	195.007,33	0,00	195.007,33	0,00
	Summe Teilabschnitt	1.296,11	193.711,22	195.007,33	0,00	195.007,33	0,00
3602	Burg-Museum						
6/02/39 (1452/2)	Burg-Museum 2009	35,38	728,56	763,94	0,00	763,94	6.345,99
6/02/46 (1457/2)	Burg-Museum 2013	144,41	19.767,69	19.912,10	0,00	19.912,10	0,00
6/02/48 (1458/2)	Burg-Museum 2014	125,72	18.789,99	18.915,71	0,00	18.915,71	0,00
6/12/04 (1455/2)	Burg-Museum 2011	34,28	6.235,22	6.269,50	0,00	6.269,50	0,00
	Summe Teilabschnitt	339,79	45.521,46	45.861,25	0,00	45.861,25	6.345,99
3603	Minoriten Museum						
6/02/44 (1456/2)	Minoriten Museum 2012	111,72	13.938,65	14.050,37	0,00	14.050,37	0,00
6/02/46 (1457/2)	Minoriten Museum 2013	152,36	20.855,82	21.008,18	0,00	21.008,18	0,00
6/02/48 (1458/2)	Minoriten-Museum 2014	17,50	2.615,10	2.632,60	0,00	2.632,60	0,00
6/02/50 (1459)	Minoriten Museum 2015	9,25	5.800,00	5.809,25	0,00	5.809,25	0,00
6/12/04 (1455/2)	Minoriten-Museum 2011	29,14	5.299,93	5.329,07	0,00	5.329,07	0,00
	Summe Teilabschnitt	319,97	48.509,50	48.829,47	0,00	48.829,47	0,00

Ausgewertet am: 16.03.2017

Währung: EUR

TA DV-NR.	Bezeichnung	Zinsen und Nebenkosten	Tilgung	Insgesamt	Ersätze	Nettoaufwand	Schuldenstand 31.12.2016
3610	Nichtwissenschaftliche Archive						
6/02/39 (1452/2)	Nichtwiss. Archive 2009	425,52	8.762,91	9.188,43	0,00	9.188,43	76.328,19
6/02/41 (1453/2)	Nichtwiss. Archive 2010	501,67	10.111,48	10.613,15	0,00	10.613,15	95.919,38
6/12/03 (1455/1)	Nichtwissenschaftl. Arch. 2011	1,99	158,62	160,61	0,00	160,61	399,19
	Summe Teilabschnitt	929,18	19.033,01	19.962,19	0,00	19.962,19	172.646,76
3620	Denkmalpflege						
6/02/44 (1456/2)	Denkmalpflege 2012	224,12	27.961,77	28.185,89	0,00	28.185,89	0,00
6/02/46 (1457/2)	Denkmalpflege 2013	777,05	106.364,66	107.141,71	0,00	107.141,71	0,00
6/02/48 (1458/2)	Denkmalpflege 2014	59,62	8.910,72	8.970,34	0,00	8.970,34	0,00
6/12/04 (1455/2)	Denkmalpflege 2011	25,28	4.598,47	4.623,75	0,00	4.623,75	0,00
	Summe Teilabschnitt	1.086,07	147.835,62	148.921,69	0,00	148.921,69	0,00
3801	Medien Kultur Haus						
6/02/39 (1452/2)	Medien Kultur Haus 2009	18,04	371,02	389,06	0,00	389,06	3.231,74
6/02/41 (1453/2)	Medien Kultur Haus 2010	213,28	4.299,22	4.512,50	0,00	4.512,50	40.783,11
6/02/46 (1457/2)	Medien Kultur Haus 2013	1.195,71	163.672,81	164.868,52	0,00	164.868,52	0,00
6/02/50 (1459)	Medien Kultur Haus 2015	6,54	4.100,00	4.106,54	0,00	4.106,54	0,00
6/12/04 (1455/2)	Medien Kultur Haus 2011	1.037,37	188.693,19	189.730,56	0,00	189.730,56	0,00
	Summe Teilabschnitt	2.470,94	361.136,24	363.607,18	0,00	363.607,18	44.014,85
3900	Kirchliche Angelegenheiten						
6/02/39 (1452/2)	Kirchliche Angel. 2009	382,93	7.885,94	8.268,87	0,00	8.268,87	68.689,50
6/02/41 (1453/2)	Kirchl. Angelegenheiten 2010	138,89	2.799,49	2.938,38	0,00	2.938,38	26.556,45
6/02/44 (1456/2)	Kirchl. Angelegenheiten 2012	815,89	101.794,35	102.610,24	0,00	102.610,24	0,00
6/02/46 (1457/2)	Kirchl. Angelegenheiten 2013	430,59	58.940,35	59.370,94	0,00	59.370,94	0,00
6/02/48 (1458/2)	Kirchl. Angelegenheiten 2014	453,64	67.798,93	68.252,57	0,00	68.252,57	0,00
6/02/50 (1459)	Kirchl. Angelegenheiten 2015	151,82	95.200,00	95.351,82	0,00	95.351,82	0,00
6/12/04 (1455/2)	Kirchl. Angelegenheiten 2011	113,55	20.654,15	20.767,70	0,00	20.767,70	0,00
	Summe Teilabschnitt	2.487,31	355.073,21	357.560,52	0,00	357.560,52	95.245,95

Währung: EUR

TA DV-NR.	Bezeichnung	Zinsen und Nebenkosten	Tilgung	Insgesamt	Ersätze	Nettoaufwand	Schuldenstand 31.12.2016
4001	Soziale Hilfen						
6/02/42 (1453/1)	Soziale Hilfen 2010	1,00	159,86	160,86	0,00	160,86	200,56
6/02/45 (1456/1)	Soziale Hilfen 2012	11,34	414,38	425,72	0,00	425,72	1.471,23
6/02/47 (1457/1)	Soziale Hilfen 2013	18,59	810,56	829,15	0,00	829,15	3.691,13
6/12/02 (1452/1)	Soziale Hilfen 2009	0,72	147,30	148,02	0,00	148,02	73,86
6/12/03 (1455/1)	Soziale Hilfen 2011	3,98	317,23	321,21	0,00	321,21	798,38
	Summe Teilabschnitt	35,63	1.849,33	1.884,96	0,00	1.884,96	6.235,16
4011	Kinder- und Jugendhilfe						
6/02/42 (1453/1)	Jugendwohlfahrt 2010	1,64	261,59	263,23	0,00	263,23	328,19
6/02/45 (1456/1)	Jugendwohlfahrt 2012	4,69	171,47	176,16	0,00	176,16	608,79
6/02/47 (1457/1)	Jugendwohlfahrt 2013	14,03	611,47	625,50	0,00	625,50	2.784,54
6/02/49 (1458/1)	Jugendwohlfahrt 2014	3,65	155,73	159,38	0,00	159,38	866,89
6/02/50 (1459)	Kinder- und Jugendhilfe 2015	1,91	1.200,00	1.201,91	0,00	1.201,91	0,00
6/12/02 (1452/1)	Jugendwohlfahrt 2009	1,59	324,07	325,66	0,00	325,66	162,49
	Summe Teilabschnitt	27,51	2.724,33	2.751,84	0,00	2.751,84	4.750,90
4110	Maßnahmen der allgem. Sozialhilfe						
6/02/39 (1452/2)	Maßnahmen der allg. SH 2009	98,27	2.023,77	2.122,04	0,00	2.122,04	17.627,76
6/02/41 (1453/2)	Maßnahmen der allg. SH 2010	99,21	1.999,63	2.098,84	0,00	2.098,84	18.968,89
6/02/42 (1453/1)	Maßn. der allg. SH 2010	248,75	39.761,64	40.010,39	0,00	40.010,39	49.885,61
6/02/45 (1456/1)	Maßn. d. allgem. Sozialh. 2012	1.080,22	39.480,59	40.560,81	0,00	40.560,81	140.172,98
6/02/47 (1457/1)	Maßn. d. allgem. Sozialh. 2013	883,67	38.522,85	39.406,52	0,00	39.406,52	175.425,73
6/02/49 (1458/1)	Maßn. d. allgem. Sozialh. 2014	899,75	38.365,45	39.265,20	0,00	39.265,20	213.571,24
6/02/50 (1459)	Maßn. d. allgem. Sozialh. 2015	431,05	270.300,00	270.731,05	0,00	270.731,05	0,00
6/12/02 (1452/1)	Maßnahmen der allg. SH 2009	115,80	23.553,84	23.669,64	0,00	23.669,64	11.810,30
6/12/03 (1455/1)	Maßn. allgem. SH 2011	502,26	40.000,37	40.502,63	0,00	40.502,63	100.667,96
6/12/04 (1455/2)	Maßn. d. allgem Sozialh. 2011	128,55	23.382,06	23.510,61	0,00	23.510,61	0,00
	Summe Teilabschnitt	4.487,53	517.390,20	521.877,73	0,00	521.877,73	728.130,47
4130	Maßnahmen der Behindertenhilfe						
6/02/44 (1456/2)	Maßn. d. Behindertenhilfe 2012	202,45	25.258,52	25.460,97	0,00	25.460,97	0,00
6/02/48 (1458/2)	Maßn. d. Behindertenhilfe 2014	178,86	26.732,15	26.911,01	0,00	26.911,01	0,00
	Summe Teilabschnitt	381,31	51.990,67	52.371,98	0,00	52.371,98	0,00

Ausgewertet am: 16.03.2017

Währung: EUR

TA DV-NR.	Bezeichnung	Zinsen und Nebenkosten	Tilgung	Insgesamt	Ersätze	Nettoaufwand	Schuldenstand 31.12.2016
4220	Tagesheimstätten						
6/02/39 (1452/2)	Tagesheimstätten 2009	61,91	1.274,97	1.336,88	0,00	1.336,88	11.105,49
	Summe Teilabschnitt	61,91	1.274,97	1.336,88	0,00	1.336,88	11.105,49
4290	Sonstige Einrichtungen und Maßnahmen						
6/02/50 (1459)	Sonst. Einricht. u. Maßn. 2015	26,31	16.500,00	16.526,31	0,00	16.526,31	0,00
	Summe Teilabschnitt	26,31	16.500,00	16.526,31	0,00	16.526,31	0,00
4291	Förderung der freien Wohlfahrt						
6/12/04 (1455/2)	Förd. d. freien Wohlfahrt 2011	2.570,92	467.641,19	470.212,11	0,00	470.212,11	0,00
	Summe Teilabschnitt	2.570,92	467.641,19	470.212,11	0,00	470.212,11	0,00
4295	Mobile Altenhilfe						
6/02/45 (1456/1)	Mobile Altenhilfe 2012	32,45	1.185,99	1.218,44	0,00	1.218,44	4.210,77
6/02/49 (1458/1)	Mobile Altenhilfe 2014	4,98	212,35	217,33	0,00	217,33	1.182,13
6/12/03 (1455/1)	Mobile Altenhilfe 2011	5,79	461,43	467,22	0,00	467,22	1.161,27
	Summe Teilabschnitt	43,22	1.859,77	1.902,99	0,00	1.902,99	6.554,17
4298	Betreute Wohngem. für Menschen mit Demenz						
6/12/04 (1455/2)	Betr. Wohngem. Demenz 2011	251,52	45.750,90	46.002,42	0,00	46.002,42	0,00
	Summe Teilabschnitt	251,52	45.750,90	46.002,42	0,00	46.002,42	0,00
4392	Soziale Dienste für Kinder und Jugendl.						
6/02/42 (1453/1)	Soz. Dienste f. K. u. J. 2010	2,09	334,25	336,34	0,00	336,34	419,36
6/02/50 (1459)	Soz. Dienste f. K. u. J. 2015	3,35	2.100,00	2.103,35	0,00	2.103,35	0,00
6/12/02 (1452/1)	Soz. Dienste f. K. u. J. 2009	50,48	10.267,06	10.317,54	0,00	10.317,54	5.148,08
	Summe Teilabschnitt	55,92	12.701,31	12.757,23	0,00	12.757,23	5.567,44

Währung: EUR

TA DV-NR.	Bezeichnung	Zinsen und Nebenkosten	Tilgung	Insgesamt	Ersätze	Nettoaufwand	Schuldenstand 31.12.2016
5001	Sanitätsdienst						
6/02/42 (1453/1)	Sanitätsdienst 2010	0,91	145,33	146,24	0,00	146,24	182,33
6/02/45 (1456/1)	Sanitätsdienst 2012	9,77	357,23	367,00	0,00	367,00	1.268,30
6/02/47 (1457/1)	Sanitätsdienst 2013	5,87	255,97	261,84	0,00	261,84	1.165,62
6/12/03 (1455/1)	Sanitätsdienst 2011	1,81	144,20	146,01	0,00	146,01	362,90
	Summe Teilabschnitt	18,36	902,73	921,09	0,00	921,09	2.979,15
5010	Umweltschutz						
6/02/47 (1457/1)	Umweltschutz 2013	3,26	142,20	145,46	0,00	145,46	647,57
6/12/02 (1452/1)	Umweltschutz 2009	0,80	162,03	162,83	0,00	162,83	81,25
	Summe Teilabschnitt	4,06	304,23	308,29	0,00	308,29	728,82
5100	Medizinische Bereichsversorgung						
6/02/48 (1458/2)	Med. Bereichsversorgung 2014	7,78	1.162,27	1.170,05	0,00	1.170,05	0,00
	Summe Teilabschnitt	7,78	1.162,27	1.170,05	0,00	1.170,05	0,00
5111	Mutterberatung						
6/02/48 (1458/2)	Mutterberatung 2014	33,05	4.939,64	4.972,69	0,00	4.972,69	0,00
	Summe Teilabschnitt	33,05	4.939,64	4.972,69	0,00	4.972,69	0,00
5122	Drogenberatungsstelle Circle						
6/02/45 (1456/1)	Beratungsst. Drogenabh. 2012	4,69	171,47	176,16	0,00	176,16	608,79
6/12/04 (1455/2)	Beratungsst. Drogenabh. 2011	16,28	2.961,73	2.978,01	0,00	2.978,01	0,00
	Summe Teilabschnitt	20,97	3.133,20	3.154,17	0,00	3.154,17	608,79
5124	Suchtprävention						
6/12/02 (1452/1)	Suchtprävention 2009	1,01	206,22	207,23	0,00	207,23	103,40
	Summe Teilabschnitt	1,01	206,22	207,23	0,00	207,23	103,40

Währung: EUR

TA DV-NR.	Bezeichnung	Zinsen und Nebenkosten	Tilgung	Insgesamt	Ersätze	Nettoaufwand	Schuldenstand 31.12.2016
5193	Sozialpsychische Beratungsdienste						
6/02/41 (1453/2)	Sozialpsych. Beratd. 2010	24,14	486,58	510,72	0,00	510,72	4.615,76
6/02/42 (1453/1)	Sozialpsych. Beratungsd. 2010	1,00	159,86	160,86	0,00	160,86	200,56
6/02/47 (1457/1)	Sozialpsych. Beratungsd. 2013	7,50	327,07	334,57	0,00	334,57	1.489,40
6/12/02 (1452/1)	Sozialpsych. Beratungsd. 2009	1,01	206,22	207,23	0,00	207,23	103,40
	Summe Teilabschnitt	33,65	1.179,73	1.213,38	0,00	1.213,38	6.409,12
5800	Einrichtungen der Veterinärmedizin						
6/02/44 (1456/2)	Einr. d. Veterinärmedizin 2012	593,13	74.001,54	74.594,67	0,00	74.594,67	0,00
6/12/04 (1455/2)	Einricht. d.Veterinärmed. 2011	36,85	6.702,86	6.739,71	0,00	6.739,71	0,00
	Summe Teilabschnitt	629,98	80.704,40	81.334,38	0,00	81.334,38	0,00
6001	Straßen- und Brückenbau						
6/02/42 (1453/1)	Straßen- und Brückenbau 2010	5,55	886,50	892,05	0,00	892,05	1.112,22
6/02/45 (1456/1)	Straßen- und Brückenbau 2012	30,89	1.128,83	1.159,72	0,00	1.159,72	4.007,84
6/02/50 (1459)	Straßen- und Brückenbau 2015	20,09	12.600,00	12.620,09	0,00	12.620,09	0,00
	Summe Teilabschnitt	56,53	14.615,33	14.671,86	0,00	14.671,86	5.120,06
6002	Wasserbau						
6/02/47 (1457/1)	Wasserbau 2013	3,26	142,20	145,46	0,00	145,46	647,57
6/12/02 (1452/1)	Wasserbau 2009	7,10	1.443,57	1.450,67	0,00	1.450,67	723,83
	Summe Teilabschnitt	10,36	1.585,77	1.596,13	0,00	1.596,13	1.371,40
6110	Landesstraßen						
6/02/46 (1457/2)	Landesstraßen 2013	1.176,50	161.043,16	162.219,66	0,00	162.219,66	0,00
6/02/48 (1458/2)	Landesstraßen 2014	2.841,73	424.711,85	427.553,58	0,00	427.553,58	0,00
6/12/04 (1455/2)	Landesstraßen 2011	166,25	30.240,80	30.407,05	0,00	30.407,05	0,00
	Summe Teilabschnitt	4.184,48	615.995,81	620.180,29	0,00	620.180,29	0,00

Ausgewertet am: 16.03.2017

Währung: EUR

TA DV-NR.	Bezeichnung	Zinsen und Nebenkosten	Tilgung	Insgesamt	Ersätze	Nettoaufwand	Schuldenstand 31.12.2016
6120	Gemeindestraßen						
6/02/39 (1452/2)	Gemeindestraßen 2009	2.108,91	43.430,02	45.538,93	0,00	45.538,93	378.291,69
6/02/41 (1453/2)	Gemeindestraßen 2010	1.486,15	29.954,52	31.440,67	0,00	31.440,67	284.154,04
6/02/46 (1457/2)	Gemeindestraßen 2013	95,39	13.057,55	13.152,94	0,00	13.152,94	0,00
6/02/48 (1458/2)	Gemeindestraßen 2014	8.434,46	1.260.575,76	1.269.010,22	0,00	1.269.010,22	0,00
6/02/50 (1459)	Gemeindestraßen 2015	3.219,74	2.019.000,00	2.022.219,74	0,00	2.022.219,74	0,00
	Summe Teilabschnitt	15.344,65	3.366.017,85	3.381.362,50	0,00	3.381.362,50	662.445,73
6160	Sonstige Straßen und Wege						
6/02/39 (1452/2)	Sonst. Str. und Wege 2009	52,41	1.079,34	1.131,75	0,00	1.131,75	9.401,47
6/02/41 (1453/2)	Sonst. Str. u. Wege 2010	65,48	1.319,76	1.385,24	0,00	1.385,24	12.519,47
6/02/44 (1456/2)	Sonst. Straßen u. Wege 2012	320,26	39.957,45	40.277,71	0,00	40.277,71	0,00
6/02/46 (1457/2)	Sonst. Str. und Wege 2013	866,48	118.606,11	119.472,59	0,00	119.472,59	0,00
6/02/48 (1458/2)	Sonstige Str. und Wege 2014	233,95	34.964,88	35.198,83	0,00	35.198,83	0,00
6/12/04 (1455/2)	Sonst. Str. und Wege 2011	32,14	5.845,51	5.877,65	0,00	5.877,65	0,00
	Summe Teilabschnitt	1.570,72	201.773,05	203.343,77	0,00	203.343,77	21.920,94
6171	Straßenmeisterei						
6/02/41 (1453/2)	Straßenmeisterei 2010	14,22	286,61	300,83	0,00	300,83	2.718,87
6/02/44 (1456/2)	Straßenmeisterei 2012	1.103,66	137.696,92	138.800,58	0,00	138.800,58	0,00
6/12/04 (1455/2)	Straßenmeisterei 2011	397,64	72.328,50	72.726,14	0,00	72.726,14	0,00
	Summe Teilabschnitt	1.515,52	210.312,03	211.827,55	0,00	211.827,55	2.718,87
6390	Sonstige Einrichtungen und Maßnahmen						
6/02/39 (1452/2)	Sonst. Einr. u. Maßn. 2009	538,53	11.090,24	11.628,77	0,00	11.628,77	96.600,11
6/02/41 (1453/2)	Sonst. Einr. u. Maßn. 2010	238,10	4.799,12	5.037,22	0,00	5.037,22	45.525,35
6/02/46 (1457/2)	Sonst. Einr. und Maßn. 2013	1.799,20	246.279,97	248.079,17	0,00	248.079,17	0,00
6/02/48 (1458/2)	Sonst. Einr. und Maßn. 2014	592,97	88.622,88	89.215,85	0,00	89.215,85	0,00
6/02/50 (1459)	Sonst. Einricht. u. Maßn. 2015	34,29	21.500,00	21.534,29	0,00	21.534,29	0,00
6/12/03 (1455/1)	Sonstige Einricht./Maßn. 2011	9,05	720,99	730,04	0,00	730,04	1.814,49
6/12/04 (1455/2)	Sonst. Einr. und Maßn. 2011	29,14	5.299,93	5.329,07	0,00	5.329,07	0,00
	Summe Teilabschnitt	3.241,28	378.313,13	381.554,41	0,00	381.554,41	143.939,95

Ausgewertet am: 16.03.2017

Währung: EUR

TA DV-NR.	Bezeichnung	Zinsen und Nebenkosten	Tilgung	Insgesamt	Ersätze	Nettoaufwand	Schuldenstand 31.12.2016
6400	Einrichtungen u. Maßn. nach der StVO						
6/02/39 (1452/2)	Einricht. u. Maßn. StVO 2009	1.496,35	30.815,21	32.311,56	0,00	32.311,56	268.411,99
6/02/41 (1453/2)	Einr. u. Maßnahmen StVO 2010	1.034,75	20.856,19	21.890,94	0,00	21.890,94	197.845,57
6/02/42 (1453/1)	Einricht. u. Maßn. StVO 2010	26,00	4.156,37	4.182,37	0,00	4.182,37	5.214,65
6/02/44 (1456/2)	Einr. u. Maßn. n.d. StVO 2012	2.749,66	343.059,64	345.809,30	0,00	345.809,30	0,00
6/02/45 (1456/1)	Einricht. u. Maßn. StVO 2012	80,93	2.957,83	3.038,76	0,00	3.038,76	10.501,56
6/02/46 (1457/2)	Einr. u. Maßnahmen StVO 2013	544,53	74.536,87	75.081,40	0,00	75.081,40	0,00
6/02/47 (1457/1)	Einr. u. Maßnahmen StVO 2013	5,22	227,53	232,75	0,00	232,75	1.036,11
6/02/48 (1458/2)	Einr. u. Maßnahmen StVO 2014	938,39	140.246,92	141.185,31	0,00	141.185,31	0,00
6/02/49 (1458/1)	Einr. u. Maßnahmen StVO 2014	99,27	4.232,94	4.332,21	0,00	4.332,21	23.563,76
6/02/50 (1459)	Einr. u. Maßnahmen StVO 2015	173,51	108.800,00	108.973,51	0,00	108.973,51	0,00
6/12/02 (1452/1)	Einricht. u. Maßn. StVO 2009	27,01	5.494,42	5.521,43	0,00	5.521,43	2.755,00
6/12/03 (1455/1)	Einrichtungen/Maßn. StVO 2011	32,77	2.609,97	2.642,74	0,00	2.642,74	6.568,46
6/12/04 (1455/2)	Einr. u. Maßnahmen StVO 2011	383,50	69.756,48	70.139,98	0,00	70.139,98	0,00
	Summe Teilabschnitt	7.591,89	807.750,37	815.342,26	0,00	815.342,26	515.897,10
6401	Parkraumbewirtschaftung						
6/02/42 (1453/1)	Parkraumbewirtschaftung 2010	1,09	174,39	175,48	0,00	175,48	218,80
	Summe Teilabschnitt	1,09	174,39	175,48	0,00	175,48	218,80
6491	Autobusbahnhof						
6/02/41 (1453/2)	Autobusbahnhof 2010	84,99	1.713,02	1.798,01	0,00	1.798,01	16.250,02
	Summe Teilabschnitt	84,99	1.713,02	1.798,01	0,00	1.798,01	16.250,02
6500	Eisenbahnen						
6/02/50 (1459)	Eisenbahnen 2015	179,41	112.500,00	112.679,41	0,00	112.679,41	0,00
	Summe Teilabschnitt	179,41	112.500,00	112.679,41	0,00	112.679,41	0,00
6711	Flugplatzverwaltung						
6/02/46 (1457/2)	Flugplatzverwaltung 2013	54,98	7.526,23	7.581,21	0,00	7.581,21	0,00
	Summe Teilabschnitt	54,98	7.526,23	7.581,21	0,00	7.581,21	0,00

Währung: EUR

TA DV-NR.	Bezeichnung	Zinsen und Nebenkosten	Tilgung	Insgesamt	Ersätze	Nettoaufwand	Schuldenstand 31.12.2016
7820	Wirtschaftspolitische Maßnahmen						
6/02/39 (1452/2)	Wirtschaftspolit. Maßn. 2009	131,03	2.698,35	2.829,38	0,00	2.829,38	23.503,68
6/02/41 (1453/2)	Wirtschaftspol. Maßn. 2010	66,14	1.333,09	1.399,23	0,00	1.399,23	12.645,93
6/02/42 (1453/1)	Wirtschaftspol. Maßn. 2010	256,20	40.953,32	41.209,52	0,00	41.209,52	51.380,72
6/02/44 (1456/2)	Wirtschaftspol. Maßn. 2012	233,60	29.144,44	29.378,04	0,00	29.378,04	0,00
6/02/47 (1457/1)	Wirtschaftspol. Maßn. 2013	489,30	21.330,48	21.819,78	0,00	21.819,78	97.134,96
6/02/49 (1458/1)	Wirtschaftspol. Maßn. 2014	498,02	21.235,49	21.733,51	0,00	21.733,51	118.212,86
6/02/50 (1459)	Wirtschaftspol. Maßn. 2015	239,21	150.000,00	150.239,21	0,00	150.239,21	0,00
6/12/02 (1452/1)	Wirtschaftspolit. Maßn. 2009	131,37	26.720,87	26.852,24	0,00	26.852,24	13.398,30
6/12/03 (1455/1)	Wirtschaftspol. Maßn. 2011	387,28	30.843,83	31.231,11	0,00	31.231,11	77.623,92
	Summe Teilabschnitt	2.432,15	324.259,87	326.692,02	0,00	326.692,02	393.900,37
8101	Wasserversorgung						
1/11/01 (1106)	Wasserversorgung BA. 06	0,00	0,00	0,00	0,00	0,00	67.585,74
1/11/13 (1113)	Wasserversorgung BA. 07	0,00	0,00	0,00	0,00	0,00	200.577,02
1/11/14 (1120)	Wasserversorgung BA. 08	0,00	0,00	0,00	0,00	0,00	173.179,36
	Summe Teilabschnitt	0,00	0,00	0,00	0,00	0,00	441.342,12
8140	Straßenreinigung						
6/02/41 (1453/2)	Straßenreinigung 2010	9,26	186,63	195,89	0,00	195,89	1.770,43
6/02/46 (1457/2)	Straßenreinigung 2013	491,53	67.282,67	67.774,20	0,00	67.774,20	0,00
6/12/04 (1455/2)	Straßenreinigung 2011	100,27	18.238,01	18.338,28	0,00	18.338,28	0,00
	Summe Teilabschnitt	601,06	85.707,31	86.308,37	0,00	86.308,37	1.770,43
8150	Park- u. Gartenanlagen, Kinderspielplätze						
6/02/39 (1452/2)	Park/Gartenanl. Kindersp. 2009	397,34	8.182,76	8.580,10	0,00	8.580,10	71.274,90
6/02/41 (1453/2)	Park- und Gartenanlagen 2010	79,70	1.606,37	1.686,07	0,00	1.686,07	15.238,35
6/02/42 (1453/1)	Park/Gartenanl. Kindersp. 2010	24,37	3.894,78	3.919,15	0,00	3.919,15	4.886,46
6/02/44 (1456/2)	Park- und Gartenanlagen 2012	387,30	48.320,64	48.707,94	0,00	48.707,94	0,00
6/02/45 (1456/1)	Park/Gartenanl. Kindersp. 2012	105,18	3.843,72	3.948,90	0,00	3.948,90	13.646,96
6/02/46 (1457/2)	Park/Gartenanl. Kindersp. 2013	1.510,37	206.744,60	208.254,97	0,00	208.254,97	0,00
6/02/48 (1458/2)	Park/Gartenanl. Kindersp. 2014	335,05	50.074,35	50.409,40	0,00	50.409,40	0,00
6/02/49 (1458/1)	Park/Gartenanl. Kindersp. 2014	63,10	2.689,83	2.752,93	0,00	2.752,93	14.973,65
6/02/50 (1459)	Park/Gartenanl. Kindersp. 2015	429,78	269.500,00	269.929,78	0,00	269.929,78	0,00
6/12/02 (1452/1)	Park/Gartenanl. Kindersp. 2009	11,37	2.312,67	2.324,04	0,00	2.324,04	1.159,61
6/12/04 (1455/2)	Park/Gartenanl. Kindersp. 2011	82,27	14.964,52	15.046,79	0,00	15.046,79	0,00
	Summe Teilabschnitt	3.425,83	612.134,24	615.560,07	0,00	615.560,07	121.179,93

Ausgewertet am: 16.03.2017

Währung: EUR

TA DV-NR.	Bezeichnung	Zinsen und Nebenkosten	Tilgung	Insgesamt	Ersätze	Nettoaufwand	Schuldenstand 31.12.2016
8161	Öffentliche Beleuchtung und öffentliche Uhren						
6/02/39 (1452/2)	Öffentl. Bel. und Uhren 2009	284,66	5.862,18	6.146,84	0,00	6.146,84	51.061,74
6/02/41 (1453/2)	Öffentl. Bel. und Uhren 2010	178,91	3.606,01	3.784,92	0,00	3.784,92	34.207,24
6/02/44 (1456/2)	Öffentl. Bel. und Uhren 2012	2.720,55	339.427,14	342.147,69	0,00	342.147,69	0,00
6/02/46 (1457/2)	Öffentl. Bel. und Uhren 2013	1.595,83	218.441,99	220.037,82	0,00	220.037,82	0,00
6/02/48 (1458/2)	Öffentl. Bel. und Uhren 2014	3.947,96	590.044,37	593.992,33	0,00	593.992,33	0,00
6/02/50 (1459)	Öffentl. Bel. u. Uhren 2015	814,11	510.500,00	511.314,11	0,00	511.314,11	0,00
	Summe Teilabschnitt	9.542,02	1.667.881,69	1.677.423,71	0,00	1.677.423,71	85.268,98
8170	Friedhof						
6/02/39 (1452/2)	Friedhof 2009	244,37	5.032,43	5.276,80	0,00	5.276,80	43.834,36
6/02/41 (1453/2)	Friedhof 2010	7,61	153,31	160,92	0,00	160,92	1.454,28
6/02/44 (1456/2)	Friedhof 2012	301,30	37.592,11	37.893,41	0,00	37.893,41	0,00
6/02/48 (1458/2)	Friedhof 2014	7,78	1.162,27	1.170,05	0,00	1.170,05	0,00
6/02/50 (1459)	Friedhof 2015	279,55	175.300,00	175.579,55	0,00	175.579,55	0,00
6/12/04 (1455/2)	Friedhof 2011	408,35	74.277,01	74.685,36	0,00	74.685,36	0,00
	Summe Teilabschnitt	1.248,96	293.517,13	294.766,09	0,00	294.766,09	45.288,64
8200	Zentrale Betriebsverwaltung						
6/02/47 (1457/1)	Zentr. Betriebsverw. 2013	5,22	227,53	232,75	0,00	232,75	1.036,11
6/12/02 (1452/1)	Zentr. Betriebsverw. 2009	0,87	176,76	177,63	0,00	177,63	88,63
	Summe Teilabschnitt	6,09	404,29	410,38	0,00	410,38	1.124,74
8201	Werkstättenbetrieb						
6/02/41 (1453/2)	Werkstättenbetrieb 2010	74,74	1.506,39	1.581,13	0,00	1.581,13	14.289,90
6/02/42 (1453/1)	Werkstättenbetrieb 2010	1,27	203,46	204,73	0,00	204,73	255,26
	Summe Teilabschnitt	76,01	1.709,85	1.785,86	0,00	1.785,86	14.545,16
8202	ZBG-Wechselpersonal						
6/02/41 (1453/2)	ZBG-Wechselpersonal 2010	32,41	653,21	685,62	0,00	685,62	6.196,51
	Summe Teilabschnitt	32,41	653,21	685,62	0,00	685,62	6.196,51

Währung: EUR

TA DV-NR.	Bezeichnung	Zinsen und Nebenkosten	Tilgung	Insgesamt	Ersätze	Nettoaufwand	Schuldenstand 31.12.2016
8212	KFZ-Werkstätte						
6/02/41 (1453/2)	KFZ-Werkstätte 2010	10,25	206,63	216,88	0,00	216,88	1.960,12
6/02/44 (1456/2)	KFZ-Werkstätte 2012	81,25	10.137,20	10.218,45	0,00	10.218,45	0,00
6/02/46 (1457/2)	KFZ-Werkstätte 2013	274,25	37.540,47	37.814,72	0,00	37.814,72	0,00
6/02/50 (1459)	KFZ-Werkstätte 2015	321,66	201.700,00	202.021,66	0,00	202.021,66	0,00
	Summe Teilabschnitt	687,41	249.584,30	250.271,71	0,00	250.271,71	1.960,12
8281	Wochen- und Jahrmärkte						
6/02/39 (1452/2)	Wochen- u. Jahrmärkte 2009	106,79	2.199,16	2.305,95	0,00	2.305,95	19.155,50
6/02/41 (1453/2)	Wochen- und Jahrmärkte 2010	83,67	1.686,36	1.770,03	0,00	1.770,03	15.997,10
6/02/48 (1458/2)	Wochen- u. Jahrmärkte 2014	68,05	10.169,84	10.237,89	0,00	10.237,89	0,00
6/02/50 (1459)	Wochen- und Jahrmärkte 2015	40,35	25.300,00	25.340,35	0,00	25.340,35	0,00
6/12/04 (1455/2)	Wochen- u. Jahrmärkte 2011	77,56	14.107,18	14.184,74	0,00	14.184,74	0,00
	Summe Teilabschnitt	376,42	53.462,54	53.838,96	0,00	53.838,96	35.152,60
8301	Tiergarten Wels						
6/02/39 (1452/2)	Tiergarten Wels 2009	195,23	4.020,55	4.215,78	0,00	4.215,78	35.020,48
6/02/41 (1453/2)	Tiergarten Wels 2010	171,30	3.452,70	3.624,00	0,00	3.624,00	32.752,96
6/02/42 (1453/1)	Tiergarten Wels 2010	13,64	2.179,91	2.193,55	0,00	2.193,55	2.734,96
6/02/44 (1456/2)	Tiergarten Wels 2012	2.048,87	255.626,31	257.675,18	0,00	257.675,18	0,00
6/02/46 (1457/2)	Tiergarten Wels 2013	1.345,43	184.165,92	185.511,35	0,00	185.511,35	0,00
6/02/48 (1458/2)	Tiergarten Wels 2014	1.199,55	179.279,73	180.479,28	0,00	180.479,28	0,00
6/02/50 (1459)	Tiergarten Wels 2015	239,69	150.300,00	150.539,69	0,00	150.539,69	0,00
6/12/04 (1455/2)	Tiergarten Wels 2011	338,50	61.572,76	61.911,26	0,00	61.911,26	0,00
	Summe Teilabschnitt	5.552,21	840.597,88	846.150,09	0,00	846.150,09	70.508,40
8310	Freibad						
6/02/39 (1452/2)	Freibad 2009	273,85	5.639,56	5.913,41	0,00	5.913,41	49.122,69
6/02/41 (1453/2)	Freibad 2010	25,46	513,24	538,70	0,00	538,70	4.868,68
6/02/44 (1456/2)	Freibad 2012	3.440,97	429.310,29	432.751,26	0,00	432.751,26	0,00
6/02/46 (1457/2)	Freibad 2013	107,98	14.780,43	14.888,41	0,00	14.888,41	0,00
6/02/48 (1458/2)	Freibad 2014	29,16	4.358,50	4.387,66	0,00	4.387,66	0,00
6/12/04 (1455/2)	Freibad 2011	121,69	22.135,02	22.256,71	0,00	22.256,71	0,00
	Summe Teilabschnitt	3.999,11	476.737,04	480.736,15	0,00	480.736,15	53.991,37

Ausgewertet am: 16.03.2017

Währung: EUR

TA DV-NR.	Bezeichnung	Zinsen und Nebenkosten	Tilgung	Insgesamt	Ersätze	Nettoaufwand	Schuldenstand 31.12.2016
8400	Grundbesitz						
6/02/50 (1459)	Grundbesitz 2015	277,96	174.300,00	174.577,96	0,00	174.577,96	0,00
6/12/04 (1455/2)	Grundbesitz 2011	12,00	2.182,33	2.194,33	0,00	2.194,33	0,00
	Summe Teilabschnitt	289,96	176.482,33	176.772,29	0,00	176.772,29	0,00
8460	Wohn- und Geschäftsgebäude						
1/06/18 (1074) WB	WBF Billrothstraße 109	132,90	2.284,14	2.417,04	0,00	2.417,04	12.717,80
1/06/19 (1074) WB	WBF Billrothstraße 111	89,96	1.540,24	1.630,20	0,00	1.630,20	8.610,18
1/06/20 (1074) WB	WBF Billrothstraße 113	82,60	1.250,96	1.333,56	0,00	1.333,56	7.946,86
1/06/21 (1074) WB	WBF Billrothstraße 115	101,98	2.299,34	2.401,32	0,00	2.401,32	9.622,14
1/06/22 (1074) WB	WBF Billrothstraße 117	251,86	4.835,42	5.087,28	0,00	5.087,28	23.973,66
1/06/23 (1074) WB	WBF Flemingstraße 7	270,51	4.562,01	4.832,52	0,00	4.832,52	25.908,13
1/06/24 (1074) WB	WBF Flemingstraße 9	165,73	3.681,95	3.847,68	0,00	3.847,68	15.649,97
1/06/25 (1074) WB	WBF Flemingstraße 11	265,10	7.864,26	8.129,36	0,00	8.129,36	23.690,08
1/06/26 (1074) WB	WBF A.-Schweitzer-Str. 9	251,95	3.921,05	4.173,00	0,00	4.173,00	24.212,37
1/06/27 (1074) WB	WBF A.-Schweitzer-Str. 11	139,50	2.164,14	2.303,64	0,00	2.303,64	13.407,52
1/06/28 (1074) WB	WBF A.-Schweitzer-Str. 13	82,90	1.613,90	1.696,80	0,00	1.696,80	7.885,17
1/06/30 (1092) ST	Sauserstraße 3	145,46	1.412,38	1.557,84	0,00	1.557,84	14.192,03
1/06/31 (1092) ST	Sauserstraße 5	185,60	2.697,62	2.883,22	0,00	2.883,22	17.883,49
1/06/32 (1092) ST	Sauserstraße 7	132,36	1.490,52	1.622,88	0,00	1.622,88	12.862,87
1/06/33 (1092) ST	Sauserstraße 9	341,87	3.850,23	4.192,10	0,00	4.192,10	33.222,25
1/06/34 (1092) ST	Dr.-Breitwieser-Straße 16	68,80	1.040,34	1.109,14	0,00	1.109,14	6.619,25
1/06/35 (1092) ST	Dr.-Breitwieser-Straße 20	73,76	886,40	960,16	0,00	960,16	7.154,22
1/06/36 (1072) ST	Zeileisstraße 15	74,89	747,11	822,00	0,00	822,00	7.301,55
1/06/37 (1072) ST	Zeileisstraße 17	470,83	11.803,24	12.274,07	0,00	12.274,07	45.882,31
1/06/38 (1072) ST	Zeileisstraße 19	208,80	2.131,30	2.340,10	0,00	2.340,10	20.346,21
1/06/39 (1072) ST	Zeileisstraße 21	233,06	9.648,48	9.881,54	0,00	9.881,54	19.204,83
1/06/40 (1072) ST	Zeileisstraße 23	306,10	3.477,72	3.783,82	0,00	3.783,82	29.738,53
1/06/41 (1072) ST	Zeileisstraße 25	382,36	4.378,84	4.761,20	0,00	4.761,20	37.138,35
1/06/42 (1072) ST	Hinterschweigerstraße 67	75,67	975,47	1.051,14	0,00	1.051,14	7.322,84
1/06/43 (1072) ST	Hinterschweigerstraße 69	280,11	3.363,51	3.643,62	0,00	3.643,62	27.168,23
6/01/62 (1450)	Flemingstraße 7/6/27	1,26	179,17	180,43	53,26	127,17	719,29
6/02/39 (1452/2)	Wohn- u. Geschäftsgeb. 2009	646,95	13.323,13	13.970,08	0,00	13.970,08	116.049,41
6/02/41 (1453/2)	Wohn- und Geschäftsgeb. 2010	55,23	1.113,13	1.168,36	0,00	1.168,36	10.559,35
6/02/50 (1459)	Wohn- und Geschäftsgeb. 2015	45,77	28.700,00	28.745,77	0,00	28.745,77	0,00
	Summe Teilabschnitt	5.563,87	127.236,00	132.799,87	53,26	132.746,61	586.988,89

Ausgewertet am: 16.03.2017

Währung: EUR

TA DV-NR.	Bezeichnung	Zinsen und Nebenkosten	Tilgung	Insgesamt	Ersätze	Nettoaufwand	Schuldenstand 31.12.2016
8521	Abfallabfuhr						
6/02/39 (1452/2)	Abfallabfuhr 2009	27,84	573,40	601,24	0,00	601,24	4.994,53
6/02/41 (1453/2)	Abfallabfuhr 2010	31,42	633,22	664,64	0,00	664,64	6.006,82
6/02/46 (1457/2)	Abfallabfuhr 2013	1.467,32	200.850,57	202.317,89	0,00	202.317,89	0,00
6/12/04 (1455/2)	Abfallabfuhr 2011	126,83	23.070,30	23.197,13	0,00	23.197,13	0,00
	Summe Teilabschnitt	1.653,41	225.127,49	226.780,90	0,00	226.780,90	11.001,35
8523	Betriebe der Müllbeseitigung - Abfallwirtschaft						
6/02/44 (1456/2)	Abfallwirtschaft 2012	2.758,46	344.157,83	346.916,29	0,00	346.916,29	0,00
6/02/46 (1457/2)	Abfallwirtschaft 2013	4.963,04	679.355,51	684.318,55	0,00	684.318,55	0,00
6/02/48 (1458/2)	Abfallwirtschaft 2014	4.662,12	696.779,25	701.441,37	0,00	701.441,37	0,00
6/02/50 (1459)	B. d. M. - Abfallwi. 2015	54,38	34.100,00	34.154,38	0,00	34.154,38	0,00
	Summe Teilabschnitt	12.438,00	1.754.392,59	1.766.830,59	0,00	1.766.830,59	0,00
8591	Haus Leopold Spitzer						
1/06/08 (1082)	Pensionistenheim Erw.Bau I	4.377,70	50.738,30	55.116,00	0,00	55.116,00	1.393.425,13
1/06/13 (1177)	Pensionistenheim Erw.Bau II	42.452,02	17.441,58	59.893,60	0,00	59.893,60	1.693.693,08
6/02/39 (1452/2)	Haus Leopold Spitzer 2009	138,56	2.853,51	2.992,07	0,00	2.992,07	24.855,14
6/02/41 (1453/2)	Haus Leopold Spitzer 2010	151,46	3.052,77	3.204,23	0,00	3.204,23	28.959,18
6/02/42 (1453/1)	Haus Leopold Spitzer 2010	26,27	4.199,97	4.226,24	0,00	4.226,24	5.269,35
6/02/46 (1457/2)	Haus Leopold Spitzer 2013	36,43	4.987,26	5.023,69	0,00	5.023,69	0,00
6/02/48 (1458/2)	Haus Leopold Spitzer 2014	50,55	7.554,74	7.605,29	0,00	7.605,29	0,00
6/02/49 (1458/1)	Haus Leopold Spitzer 2014	22,24	948,52	970,76	0,00	970,76	5.280,17
6/02/50 (1459)	Haus Leopold Spitzer 2015	25,36	15.900,00	15.925,36	0,00	15.925,36	0,00
6/12/02 (1452/1)	Haus Leopold Spitzer 2009	13,25	2.695,68	2.708,93	0,00	2.708,93	1.351,67
6/12/03 (1455/1)	Haus Leopold Spitzer 2011	20,82	1.658,27	1.679,09	0,00	1.679,09	4.173,33
6/12/04 (1455/2)	Haus Leopold Spitzer 2011	97,27	17.692,42	17.789,69	0,00	17.789,69	0,00
	Summe Teilabschnitt	47.411,93	129.723,02	177.134,95	0,00	177.134,95	3.157.007,05

Währung: EUR

TA DV-NR.	Bezeichnung	Zinsen und Nebenkosten	Tilgung	Insgesamt	Ersätze	Nettoaufwand	Schuldenstand 31.12.2016
8592	Haus Neustadt						
1/06/17 (1418)	APH Neustadt 1999	94.087,19	127.310,41	221.397,60	0,00	221.397,60	4.672.372,24
6/02/41 (1453/2)	Haus Neustadt 2010	276,79	5.578,98	5.855,77	0,00	5.855,77	52.923,22
6/02/42 (1453/1)	Haus Neustadt 2010	24,37	3.894,78	3.919,15	0,00	3.919,15	4.886,46
6/02/48 (1458/2)	Haus Neustadt 2014	192,47	28.766,12	28.958,59	0,00	28.958,59	0,00
6/02/49 (1458/1)	Haus Neustadt 2014	14,61	622,91	637,52	0,00	637,52	3.467,58
6/12/02 (1452/1)	Haus Neustadt 2009	2,90	589,21	592,11	0,00	592,11	295,44
6/12/03 (1455/1)	Haus Neustadt 2011	36,21	2.883,95	2.920,16	0,00	2.920,16	7.257,96
6/12/04 (1455/2)	Haus Neustadt 2011	145,69	26.499,67	26.645,36	0,00	26.645,36	0,00
	Summe Teilabschnitt	94.780,23	196.146,03	290.926,26	0,00	290.926,26	4.741.202,90
8593	Hallenbad						
6/02/41 (1453/2)	Hallenbad 2010	291,01	5.865,59	6.156,60	0,00	6.156,60	55.642,09
6/02/44 (1456/2)	Hallenbad 2012	783,39	97.739,47	98.522,86	0,00	98.522,86	0,00
6/02/46 (1457/2)	Hallenbad 2013	447,15	61.207,28	61.654,43	0,00	61.654,43	0,00
6/02/48 (1458/2)	Hallenbad 2014	737,49	110.221,68	110.959,17	0,00	110.959,17	0,00
6/12/04 (1455/2)	Hallenbad 2011	698,43	127.042,52	127.740,95	0,00	127.740,95	0,00
	Summe Teilabschnitt	2.957,47	402.076,54	405.034,01	0,00	405.034,01	55.642,09
8594	Haus Vogelweide						
6/02/42 (1453/1)	Haus Vogelweide 2010	31,46	5.028,34	5.059,80	0,00	5.059,80	6.308,63
6/02/49 (1458/1)	Haus Vogelweide 2014	9,96	424,71	434,67	0,00	434,67	2.364,26
6/12/02 (1452/1)	Haus Vogelweide 2009	5,72	1.163,70	1.169,42	0,00	1.169,42	583,50
6/12/03 (1455/1)	Haus Vogelweide 2011	15,93	1.268,94	1.284,87	0,00	1.284,87	3.193,50
	Summe Teilabschnitt	63,07	7.885,69	7.948,76	0,00	7.948,76	12.449,89
8595	Haus Hans Sachs Straße						
6/02/50 (1459)	Haus Hans Sachs Straße 2015	7,81	4.900,00	4.907,81	0,00	4.907,81	0,00
	Summe Teilabschnitt	7,81	4.900,00	4.907,81	0,00	4.907,81	0,00

Ausgewertet am: 16.03.2017

Währung: EUR

TA DV-NR.	Bezeichnung	Zinsen und Nebenkosten	Tilgung	Insgesamt	Ersätze	Nettoaufwand	Schuldenstand 31.12.2016
8601	Stadtgärtnerei						
6/02/39 (1452/2)	Stadtgärtnerei 2009	71,41	1.470,60	1.542,01	0,00	1.542,01	12.809,50
6/02/41 (1453/2)	Stadtgärtnerei 2010	63,49	1.279,77	1.343,26	0,00	1.343,26	12.140,09
6/02/44 (1456/2)	Stadtgärtnerei 2012	2.271,64	283.419,13	285.690,77	0,00	285.690,77	0,00
6/02/46 (1457/2)	Stadtgärtnerei 2013	331,22	45.338,73	45.669,95	0,00	45.669,95	0,00
6/02/48 (1458/2)	Stadtgärtnerei 2014	41,48	6.198,76	6.240,24	0,00	6.240,24	0,00
6/02/50 (1459)	Stadtgärtnerei 2015	1,59	1.000,00	1.001,59	0,00	1.001,59	0,00
6/12/04 (1455/2)	Stadtgärtnerei 2011	481,62	87.604,78	88.086,40	0,00	88.086,40	0,00
	Summe Teilabschnitt	3.262,45	426.311,77	429.574,22	0,00	429.574,22	24.949,59
8942	Stadthalle						
6/02/41 (1453/2)	Stadthalle 2010	110,12	2.219,59	2.329,71	0,00	2.329,71	21.055,47
6/02/44 (1456/2)	Stadthalle 2012	1.069,10	133.388,62	134.457,72	0,00	134.457,72	0,00
6/02/46 (1457/2)	Stadthalle 2013	49,68	6.800,81	6.850,49	0,00	6.850,49	0,00
6/02/48 (1458/2)	Stadthalle 2014	75,17	11.235,25	11.310,42	0,00	11.310,42	0,00
6/12/04 (1455/2)	Stadthalle 2011	631,16	114.805,91	115.437,07	0,00	115.437,07	0,00
	Summe Teilabschnitt	1.935,23	268.450,18	270.385,41	0,00	270.385,41	21.055,47
8944	Veranstaltungszentrum Minoriten						
6/02/44 (1456/2)	Veranst. Minoriten 2012	71,77	8.954,52	9.026,29	0,00	9.026,29	0,00
6/02/46 (1457/2)	Veranst. Minoriten 2013	87,46	11.969,45	12.056,91	0,00	12.056,91	0,00
6/02/48 (1458/2)	Veranst. Minoriten 2014	11,02	1.646,55	1.657,57	0,00	1.657,57	0,00
6/02/50 (1459)	Veranst. Minoriten 2015	5,90	3.700,00	3.705,90	0,00	3.705,90	0,00
	Summe Teilabschnitt	176,15	26.270,52	26.446,67	0,00	26.446,67	0,00
9001	Finanzmanagement						
6/02/45 (1456/1)	Finanzmanagement 2012	5,47	200,05	205,52	0,00	205,52	710,25
6/02/47 (1457/1)	Finanzmanagement 2013	3,59	156,42	160,01	0,00	160,01	712,32
6/02/50 (1459)	Finanzmanagement 2015	2,23	1.400,00	1.402,23	0,00	1.402,23	0,00
6/12/02 (1452/1)	Finanzmanagement 2009	2,90	589,21	592,11	0,00	592,11	295,44
	Summe Teilabschnitt	14,19	2.345,68	2.359,87	0,00	2.359,87	1.718,01

Ausgewertet am: 16.03.2017

Währung: EUR

TA DV-NR.	Bezeichnung	Zinsen und Nebenkosten	Tilgung	Insgesamt	Ersätze	Nettoaufwand	Schuldenstand 31.12.2016
9002	Stadtbuchhaltung						
6/02/45 (1456/1)	Stadtbuchhaltung 2012	5,08	185,76	190,84	0,00	190,84	659,52
6/02/47 (1457/1)	Stadtbuchhaltung 2013	6,86	298,59	305,45	0,00	305,45	1.359,85
6/12/02 (1452/1)	Stadtbuchhaltung 2009	0,72	147,30	148,02	0,00	148,02	73,86
6/12/03 (1455/1)	Stadtbuchhaltung 2011	1,99	158,62	160,61	0,00	160,61	399,19
	Summe Teilabschnitt	14,65	790,27	804,92	0,00	804,92	2.492,42
9003	Steuerverwaltung						
6/02/45 (1456/1)	Steuerverwaltung 2012	7,82	285,78	293,60	0,00	293,60	1.014,64
6/12/03 (1455/1)	Steuerverwaltung 2011	3,66	288,34	292,00	0,00	292,00	725,77
	Summe Teilabschnitt	11,48	574,12	585,60	0,00	585,60	1.740,41
9140	Beteiligungen						
6/02/39 (1452/2)	Beteiligungen 2009	12.152,92	250.272,41	262.425,33	0,00	262.425,33	2.179.966,07
6/02/40 (1451)	Beteiligungen	39.181,51	660.182,29	699.363,80	0,00	699.363,80	7.140.318,33
6/02/41 (1453/2)	Beteiligungen 2010	5.125,79	103.314,44	108.440,23	0,00	108.440,23	980.059,54
6/02/48 (1458/2)	Beteiligungen 2014	9.750,66	1.457.289,46	1.467.040,12	0,00	1.467.040,12	0,00
6/02/50 (1459)	Beteiligungen 2015	4.411,97	2.766.600,00	2.771.011,97	0,00	2.771.011,97	0,00
	Summe Teilabschnitt	70.622,85	5.237.658,60	5.308.281,45	0,00	5.308.281,45	10.300.343,94
Gesamtsumme		447.283,86	40.598.303,28	41.045.587,14	53,26	41.045.533,88	28.554.130,16
Summe 341000			279.410,86				
Summe 346100			40.318.892,42				
Gesamtsumme			40.598.303,28				

Ausgewertet am: 16.03.2017

Nachweis über den Schuldendienst (inkl. Posten) * Rechnungsabschluss 2016

Währung: EUR

TA	Bezeichnung	TILGUNG		Zinsen und Gebühren		Gesamt
		POST	je POST	POST	je POST	
0000	Gewählte Gemeindeorgane	346100	3.256,81	650000	16,86	
		Summe:	3.256,81		16,86	3.273,67
0101	Direktion	346100	8.506,45	650000	78,28	
		Summe:	8.506,45		78,28	8.584,73
0102	Büro des Bürgermeisters	346100	866,09	650000	15,15	
		Summe:	866,09		15,15	881,24
0104	Sonstige Gemeinsame Aufwendungen	346100	4.443,20	650000	32,46	
		Summe:	4.443,20		32,46	4.475,66
0105	Bürgercenter	346100	3.423,86	650000	53,93	
		Summe:	3.423,86		53,93	3.477,79
0106	Büro der Magistratsdirektorin	346100	270,19	650000	6,20	
		Summe:	270,19		6,20	276,39
0111	Personal und Besoldung	346100	7.564,63	650000	271,89	
		Summe:	7.564,63		271,89	7.836,52
0121	Postservice	346100	6.866,76	650000	37,52	
		Summe:	6.866,76		37,52	6.904,28
0124	Telekommunikation	346100	3.700,00	650000	5,90	
		Summe:	3.700,00		5,90	3.705,90
0131	Materialverw. und Beschaffungsstelle	346100	421,01	650000	6,56	
		Summe:	421,01		6,56	427,57
0132	Kopierservice	346100	389,33	650000	4,89	
		Summe:	389,33		4,89	394,22

Ausgewertet am: 16.03.2017

Währung: EUR

TA	Bezeichnung	TILGUNG		Zinsen und Gebühren		Gesamt
		POST	je POST	POST	je POST	
0141	Stadtrechnungshof	346100	1.655,97	650000	8,10	
		Summe:	1.655,97		8,10	1.664,07
0151	Presse	346100	173,04	650000	2,17	
		Summe:	173,04		2,17	175,21
0152	Öffentlichkeitsarbeit	346100	1.028,81	650000	28,15	
		Summe:	1.028,81		28,15	1.056,96
0160	Elektronische Datenverarbeitung	346100	470.411,35	650000	3.499,57	
		Summe:	470.411,35		3.499,57	473.910,92
0201	Zivilrecht	346100	686,74	650000	5,36	
		Summe:	686,74		5,36	692,10
0220	Standesamt	346100	723,40	650000	16,81	
		Summe:	723,40		16,81	740,21
0231	Meldeservice	346100	10.955,36	650000	94,65	
		Summe:	10.955,36		94,65	11.050,01
0241	Wählerservice	346100	142,89	650000	3,91	
		Summe:	142,89		3,91	146,80
0290	Amtsgebäude	346100	2.065.041,38	650000	16.434,40	
		Summe:	2.065.041,38		16.434,40	2.081.475,78
0301	Büro des Stadtbaudirektors	346100	544,26	650000	11,06	
		Summe:	544,26		11,06	555,32
0302	Baurecht	346100	840,22	650000	9,64	
		Summe:	840,22		9,64	849,86

Ausgewertet am: 16.03.2017

Wahrung: EUR

TA	Bezeichnung	TILGUNG		Zinsen und Gebuhren		Gesamt
		POST	je POST	POST	je POST	
0304	Sachverstandigendienst	346100	11.668,40	650000	86,90	
		Summe:	11.668,40		86,90	11.755,30
0311	Stadtplanung	346100	10.901,89	650000	95,20	
		Summe:	10.901,89		95,20	10.997,09
0312	Verkehrsplanung	346100	2.093,83	650000	50,32	
		Summe:	2.093,83		50,32	2.144,15
0331	Hochbau	346100	1.498,28	650000	26,79	
		Summe:	1.498,28		26,79	1.525,07
0332	Maschinentechnischer- und elektrotechnischer Dienst	346100	735,41	650000	9,23	
		Summe:	735,41		9,23	744,64
0500	Bezirksverwaltung	346100	1.080,03	650000	19,17	
		Summe:	1.080,03		19,17	1.099,20
0501	Aufenthaltswesen	346100	485,14	650000	12,64	
		Summe:	485,14		12,64	497,78
0502	Gewerbe	346100	1.002,09	650000	22,42	
		Summe:	1.002,09		22,42	1.024,51
0505	Passservice	346100	338,80	650000	1,67	
		Summe:	338,80		1,67	340,47
1192	Ordnungswache	346100	3.831,72	650000	20,98	
		Summe:	3.831,72		20,98	3.852,70
1301	Lebensmittelpolizei	346100	1.100,00	650000	1,75	
		Summe:	1.100,00		1,75	1.101,75

Ausgewertet am: 16.03.2017

Währung: EUR

TA	Bezeichnung	TILGUNG		Zinsen und Gebühren		Gesamt
		POST	je POST	POST	je POST	
1330	Veterinärpolizei	346100	142,20	650000	3,26	
		Summe:	142,20		3,26	145,46
1630	Freiwillige Feuerwehr	346100	1.137.440,96	650000	6.865,70	
		Summe:	1.137.440,96		6.865,70	1.144.306,66
2021	Sportverwaltung	346100	21.939,77	650000	165,33	
		Summe:	21.939,77		165,33	22.105,10
2110	Volksschulen	346100	1.349.457,55	650000	12.502,83	
		Summe:	1.349.457,55		12.502,83	1.361.960,38
2120	Neue Mittelschulen	346100	1.215.581,74	650000	9.116,19	
		Summe:	1.215.581,74		9.116,19	1.224.697,93
2122	Neue Mittelschule Lichtenegg - Kunstrasenplatz	346100	5.065,74	650000	251,33	
		Summe:	5.065,74		251,33	5.317,07
2130	Sonderschulen	346100	115.718,23	650000	767,24	
		Summe:	115.718,23		767,24	116.485,47
2140	Polytechnische Schulen	346100	181.074,00	650000	1.278,53	
		Summe:	181.074,00		1.278,53	182.352,53
2280	Berufsausbildung schulentlassener Jugendlicher	346100	23.456,43	650000	1.151,31	
		Summe:	23.456,43		1.151,31	24.607,74
2300	Förderung des Schulbetriebes	346100	318.544,94	650000	2.788,87	
		Summe:	318.544,94		2.788,87	321.333,81
2400	Kindergärten	346100	295.405,87	650000	10.221,62	
		Summe:	295.405,87		10.221,62	305.627,49

Ausgewertet am: 16.03.2017

Währung: EUR

TA	Bezeichnung	TILGUNG		Zinsen und Gebühren		Gesamt
		POST	je POST	POST	je POST	
2491	Förderung privater Kindergärten	346100	1.802.039,52	650000	14.194,35	
		Summe:	1.802.039,52		14.194,35	1.816.233,87
2492	Kindergärten-Küche	346100	41.116,83	650000	216,73	
		Summe:	41.116,83		216,73	41.333,56
2500	Schülerhorte	346100	6.818,47	650000	61,74	
		Summe:	6.818,47		61,74	6.880,21
2520	Jugendherbergen und Jugendheime	346100	18.756,69	650000	122,18	
		Summe:	18.756,69		122,18	18.878,87
2591	Jugendförderung und Jugendbetreuung	346100	53.018,12	650000	373,20	
		Summe:	53.018,12		373,20	53.391,32
2593	Jugendzentrum "Alter Schlachthof"	346100	222.630,47	650000	1.267,26	
		Summe:	222.630,47		1.267,26	223.897,73
2595	Jugendförd. u. Jugendbetr. - "Veranstalt."	346100	249,60	650000	12,12	
		Summe:	249,60		12,12	261,72
2596	Jugendtreffs	346100	8.630,51	650000	58,52	
		Summe:	8.630,51		58,52	8.689,03
2597	Jugendeinrichtung-Jugendtreff-Skaterhalle	346100	80.205,06	650000	631,28	
		Summe:	80.205,06		631,28	80.836,34
2620	Sportplätze	346100	1.379.788,16	650000	8.304,73	
		Summe:	1.379.788,16		8.304,73	1.388.092,89
2621	Sonstige Sportplätze	346100	119,98	650000	5,95	
		Summe:	119,98		5,95	125,93

Ausgewertet am: 16.03.2017

Währung: EUR

TA	Bezeichnung	TILGUNG		Zinsen und Gebühren		Gesamt
		POST	je POST	POST	je POST	
2622	Sportzentrum Wimpassing	346100	3.362.800,00	650000	5.362,73	
		Summe:	3.362.800,00		5.362,73	3.368.162,73
2630	Turn- und Sporthallen	346100	68.400,00	650000	109,08	
		Summe:	68.400,00		109,08	68.509,08
2632	BRP Rotaxhalle	346100	11.457,21	650000	62,99	
		Summe:	11.457,21		62,99	11.520,20
2640	Eislaufplätze und -hallen	346100	22.204,47	650000	431,61	
		Summe:	22.204,47		431,61	22.636,08
2650	Tennisplätze und -hallen	346100	2.497.327,79	650000	12.481,77	
		Summe:	2.497.327,79		12.481,77	2.509.809,56
2690	Sonstige Einrichtungen und Maßnahmen	346100	98.587,59	650000	713,38	
		Summe:	98.587,59		713,38	99.300,97
2691	Förderungen	346100	272.790,69	650000	1.499,70	
		Summe:	272.790,69		1.499,70	274.290,39
2692	Förderung von Einrichtungen	346100	1.442.551,45	650000	10.084,61	
		Summe:	1.442.551,45		10.084,61	1.452.636,06
2700	Volkshochschulen	346100	50.129,55	650000	339,59	
		Summe:	50.129,55		339,59	50.469,14
2731	Stadtbücherei	346100	43.620,05	650000	1.166,37	
		Summe:	43.620,05		1.166,37	44.786,42
2890	Sonstige Einrichtungen und Maßnahmen	346100	4.124,50	650000	20,28	
		Summe:	4.124,50		20,28	4.144,78

Ausgewertet am: 16.03.2017

Währung: EUR

TA	Bezeichnung	TILGUNG		Zinsen und Gebühren		Gesamt
		POST	je POST	POST	je POST	
3001	Kulturaktivitäten	346100	1.109,47	650000	9,77	
		Summe:	1.109,47		9,77	1.119,24
3201	Musikschule	346100	47.102,45	650000	2.329,45	
		Summe:	47.102,45		2.329,45	49.431,90
3231	Stadttheater - Gebäude	346100	77.917,37	650000	683,39	
		Summe:	77.917,37		683,39	78.600,76
3400	Museen	346100	193.711,22	650000	1.296,11	
		Summe:	193.711,22		1.296,11	195.007,33
3602	Burg-Museum	346100	45.521,46	650000	339,79	
		Summe:	45.521,46		339,79	45.861,25
3603	Minoriten Museum	346100	48.509,50	650000	319,97	
		Summe:	48.509,50		319,97	48.829,47
3610	Nichtwissenschaftliche Archive	346100	19.033,01	650000	929,18	
		Summe:	19.033,01		929,18	19.962,19
3620	Denkmalpflege	346100	147.835,62	650000	1.086,07	
		Summe:	147.835,62		1.086,07	148.921,69
3801	Medien Kultur Haus	346100	361.136,24	650000	2.470,94	
		Summe:	361.136,24		2.470,94	363.607,18
3900	Kirchliche Angelegenheiten	346100	355.073,21	650000	2.487,31	
		Summe:	355.073,21		2.487,31	357.560,52
4001	Soziale Hilfen	346100	1.849,33	650000	35,63	
		Summe:	1.849,33		35,63	1.884,96

Ausgewertet am: 16.03.2017

Wahrung: EUR

TA	Bezeichnung	TILGUNG		Zinsen und Gebuhren		Gesamt
		POST	je POST	POST	je POST	
4011	Kinder- und Jugendhilfe	346100	2.724,33	650000	27,51	
		Summe:	2.724,33		27,51	2.751,84
4110	Manahmen der allgem. Sozialhilfe	346100	517.390,20	650000	4.487,53	
		Summe:	517.390,20		4.487,53	521.877,73
4130	Manahmen der Behindertenhilfe	346100	51.990,67	650000	381,31	
		Summe:	51.990,67		381,31	52.371,98
4220	Tagesheimstatten	346100	1.274,97	650000	61,91	
		Summe:	1.274,97		61,91	1.336,88
4290	Sonstige Einrichtungen und Manahmen	346100	16.500,00	650000	26,31	
		Summe:	16.500,00		26,31	16.526,31
4291	Forderung der freien Wohlfahrt	346100	467.641,19	650000	2.570,92	
		Summe:	467.641,19		2.570,92	470.212,11
4295	Mobile Altenhilfe	346100	1.859,77	650000	43,22	
		Summe:	1.859,77		43,22	1.902,99
4298	Betreute Wohngem. fur Menschen mit Demenz	346100	45.750,90	650000	251,52	
		Summe:	45.750,90		251,52	46.002,42
4392	Soziale Dienste fur Kinder und Jugendl.	346100	12.701,31	650000	55,92	
		Summe:	12.701,31		55,92	12.757,23
5001	Sanitatsdienst	346100	902,73	650000	18,36	
		Summe:	902,73		18,36	921,09
5010	Umweltschutz	346100	304,23	650000	4,06	
		Summe:	304,23		4,06	308,29

Ausgewertet am: 16.03.2017

Währung: EUR

TA	Bezeichnung	TILGUNG		Zinsen und Gebühren		Gesamt
		POST	je POST	POST	je POST	
5100	Medizinische Bereichsversorgung	346100	1.162,27	650000	7,78	
		Summe:	1.162,27		7,78	1.170,05
5111	Mutterberatung	346100	4.939,64	650000	33,05	
		Summe:	4.939,64		33,05	4.972,69
5122	Drogenberatungsstelle Circle	346100	3.133,20	650000	20,97	
		Summe:	3.133,20		20,97	3.154,17
5124	Suchtprävention	346100	206,22	650000	1,01	
		Summe:	206,22		1,01	207,23
5193	Sozialpsychische Beratungsdienste	346100	1.179,73	650000	33,65	
		Summe:	1.179,73		33,65	1.213,38
5800	Einrichtungen der Veterinärmedizin	346100	80.704,40	650000	629,98	
		Summe:	80.704,40		629,98	81.334,38
6001	Straßen- und Brückenbau	346100	14.615,33	650000	56,53	
		Summe:	14.615,33		56,53	14.671,86
6002	Wasserbau	346100	1.585,77	650000	10,36	
		Summe:	1.585,77		10,36	1.596,13
6110	Landesstraßen	346100	615.995,81	650000	4.184,48	
		Summe:	615.995,81		4.184,48	620.180,29
6120	Gemeindestraßen	346100	3.366.017,85	650000	15.344,65	
		Summe:	3.366.017,85		15.344,65	3.381.362,50
6160	Sonstige Straßen und Wege	346100	201.773,05	650000	1.570,72	
		Summe:	201.773,05		1.570,72	203.343,77

Ausgewertet am: 16.03.2017

Wahrung: EUR

TA	Bezeichnung	TILGUNG		Zinsen und Gebuhren		Gesamt
		POST	je POST	POST	je POST	
6171	Straenmeisterei	346100	210.312,03	650000	1.515,52	
		Summe:	210.312,03		1.515,52	211.827,55
6390	Sonstige Einrichtungen und Manahmen	346100	378.313,13	650000	3.241,28	
		Summe:	378.313,13		3.241,28	381.554,41
6400	Einrichtungen u. Man. nach der StVO	346100	807.750,37	650000	7.591,89	
		Summe:	807.750,37		7.591,89	815.342,26
6401	Parkraumbewirtschaftung	346100	174,39	650000	1,09	
		Summe:	174,39		1,09	175,48
6491	Autobusbahnhof	346100	1.713,02	650000	84,99	
		Summe:	1.713,02		84,99	1.798,01
6500	Eisenbahnen	346100	112.500,00	650000	179,41	
		Summe:	112.500,00		179,41	112.679,41
6711	Flugplatzverwaltung	346100	7.526,23	650000	54,98	
		Summe:	7.526,23		54,98	7.581,21
7820	Wirtschaftspolitische Manahmen	346100	324.259,87	650000	2.432,15	
		Summe:	324.259,87		2.432,15	326.692,02
8101	Wasserversorgung		0,00		0,00	
		Summe:	0,00		0,00	0,00
8140	Straenreinigung	346100	85.707,31	650000	601,06	
		Summe:	85.707,31		601,06	86.308,37
8150	Park- u. Gartenanlagen, Kinderspielplatze	346100	612.134,24	650000	3.425,83	
		Summe:	612.134,24		3.425,83	615.560,07

Ausgewertet am: 16.03.2017

Währung: EUR

TA	Bezeichnung	TILGUNG		Zinsen und Gebühren		Gesamt
		POST	je POST	POST	je POST	
8161	Öffentliche Beleuchtung und öffentliche Uhren	346100	1.667.881,69	650000	9.542,02	
		Summe:	1.667.881,69		9.542,02	1.677.423,71
8170	Friedhof	346100	293.517,13	650000	1.248,96	
		Summe:	293.517,13		1.248,96	294.766,09
8200	Zentrale Betriebsverwaltung	346100	404,29	650000	6,09	
		Summe:	404,29		6,09	410,38
8201	Werkstättenbetrieb	346100	1.709,85	650000	76,01	
		Summe:	1.709,85		76,01	1.785,86
8202	ZBG-Wechselpersonal	346100	653,21	650000	32,41	
		Summe:	653,21		32,41	685,62
8212	KFZ-Werkstätte	346100	249.584,30	650000	687,41	
		Summe:	249.584,30		687,41	250.271,71
8281	Wochen- und Jahrmärkte	346100	53.462,54	650000	376,42	
		Summe:	53.462,54		376,42	53.838,96
8301	Tiergarten Wels	346100	840.597,88	650000	5.552,21	
		Summe:	840.597,88		5.552,21	846.150,09
8310	Freibad	346100	476.737,04	650000	3.999,11	
		Summe:	476.737,04		3.999,11	480.736,15
8400	Grundbesitz	346100	176.482,33	650000	289,96	
		Summe:	176.482,33		289,96	176.772,29
8460	Wohn- und Geschäftsgebäude	341000	83.920,57	650000	5.563,87	
		346100	43.315,43			
		Summe:	127.236,00		5.563,87	132.799,87

Ausgewertet am: 16.03.2017

Wahrung: EUR

TA	Bezeichnung	TILGUNG		Zinsen und Gebuhren		Gesamt
		POST	je POST	POST	je POST	
8521	Abfallabfuhr	346100	225.127,49	650000	1.653,41	
		Summe:	225.127,49		1.653,41	226.780,90
8523	Betriebe der Mullbeseitigung - Abfallwirtschaft	346100	1.754.392,59	650000	12.438,00	
		Summe:	1.754.392,59		12.438,00	1.766.830,59
8591	Haus Leopold Spitzer	341000	68.179,88	650000	47.411,93	
		346100	61.543,14			
		Summe:	129.723,02		47.411,93	177.134,95
8592	Haus Neustadt	341000	127.310,41	650000	94.780,23	
		346100	68.835,62			
		Summe:	196.146,03		94.780,23	290.926,26
8593	Hallenbad	346100	402.076,54	650000	2.957,47	
		Summe:	402.076,54		2.957,47	405.034,01
8594	Haus Vogelweide	346100	7.885,69	650000	63,07	
		Summe:	7.885,69		63,07	7.948,76
8595	Haus Hans Sachs Strae	346100	4.900,00	650000	7,81	
		Summe:	4.900,00		7,81	4.907,81
8601	Stadtgartnerei	346100	426.311,77	650000	3.262,45	
		Summe:	426.311,77		3.262,45	429.574,22
8942	Stadthalle	346100	268.450,18	650000	1.935,23	
		Summe:	268.450,18		1.935,23	270.385,41
8944	Veranstaltungszentrum Minoriten	346100	26.270,52	650000	176,15	
		Summe:	26.270,52		176,15	26.446,67
9001	Finanzmanagement	346100	2.345,68	650000	14,19	
		Summe:	2.345,68		14,19	2.359,87

Ausgewertet am: 16.03.2017

Währung: EUR

TA	Bezeichnung	TILGUNG		Zinsen und Gebühren		Gesamt
		POST	je POST	POST	je POST	
9002	Stadtbuchhaltung	346100	790,27	650000	14,65	
		Summe:	790,27		14,65	804,92
9003	Steuerverwaltung	346100	574,12	650000	11,48	
		Summe:	574,12		11,48	585,60
9140	Beteiligungen	346100	5.237.658,60	650000	70.622,85	
		Summe:	5.237.658,60		70.622,85	5.308.281,45
Gesamtsumme:			40.598.303,28		447.283,86	41.045.587,14

Ausgewertet am: 16.03.2017

Nachweis über den Schuldendienst nach Gläubigern * Rechnungsabschluss 2016

Mandant: Stadt Wels

	Gesamthaushalt	davon: TA 85 bis 89
1. Finanzschulden aus Auslandsanleihen und Darlehen bei ausländischen Finanzunternehmen (Kreditinstituten, Versicherungsgesellschaften und rechtlich selbstständigen Pensionskassen) und sonstigen Unternehmen		
a) für den eigenen Haushalt	0,00	0,00
b) aus weitergegebenen Anleihen und Darlehen	0,00	0,00
2. Finanzschulden aus Inlandsanleihen und Darlehen bei inländischen Finanzunternehmen (Kreditinstituten, Versicherungsgesellschaften und rechtlich selbstständigen Pensionskassen) und sonstigen Unternehmen		
a) für den eigenen Haushalt	19.893.636,75	263.817,89
b) aus weitergegebenen Anleihen und Darlehen	0,00	0,00
3. Finanzschulden aus Darlehen von Trägern des öffentlichen Rechtes (Sektor Staat)		
a) Finanzschulden aus Darlehen von Bund, Bundesfonds und Bundeskammern	0,00	0,00
b) Finanzschulden aus Darlehen von Ländern, Landesfonds und Landeskammern	8.660.493,41	7.759.490,45
c) Finanzschulden aus Darlehen von Gemeinden, Gemeindeverbänden (ausgenommen Gemeindeverbände mit marktbestimmter Tätigkeit) und Gemeindefonds	0,00	0,00
d) Finanzschulden aus Darlehen von Sozialversicherungsträgern	0,00	0,00
4. Finanzschulden aus Darlehen von sonstigen Trägern des öffentlichen Rechtes		
a) für den eigenen Haushalt	0,00	0,00
b) aus weitergegebenen Darlehen	0,00	0,00
Gesamtsummen	28.554.130,16	8.023.308,34
	jeweils Stand per 31.12.2016	

Berechnung der öffentlichen Schulden nach Maastricht – Kriterien *) RA 2016

Währung: EUR

Stand am Jahresende 2016

1. Finanzschulden aus Auslandsanleihen und Darlehen bei ausländischen Kreditinstituten und sonstigen Unternehmungen für den eigenen Haushalt (Gesamthaushalt)	0,00
2. Finanzschulden aus Inlandsanleihen und Darlehen bei inländischen Kreditinstituten und sonstigen Unternehmungen für den eigenen Haushalt (Gesamthaushalt)	19.893.636,75
3. abzüglich Finanzschulden lt. Pkt. 1 und 2 in den Abschnitten 85 bis 89	- 263.817,89
ergibt Stand der öffentlichen Schulden	19.629.818,86

*) Bei der Ermittlung des öffentlichen Schuldenstandes als zweites fiskalisches Maastricht – Kriterium bleiben weitergegebene Anleihen und Darlehen sowie die den Abschnitten 85 bis 89 zugeschriebenen Finanzschulden und die Finanzschulden aus Darlehen von Trägern des öffentlichen Sektors unberücksichtigt.

Leasingfinanzierung

Diese Finanzierungsart stellt eine ähnliche Belastung wie die Aufwendungen für den Schuldendienst dar. Haushaltsrechtlich sind diese Aufwendungen als Mietkosten bzw. als Rücklagenbildung darzustellen. Folgende Leasingkosten sind gegeben:

<u>Bezeichnung</u>	<u>Jahresbelastung</u>	<u>Leasingbasis</u>	<u>Kapitalreste</u>	<u>Leasingdauer</u>	<u>Restlaufzeit</u>	<u>bis</u>
Immobilien						
HS Pernau	€ 137.138,97	€ 1.041.954,03 *1)	€ 141.322,06	13,0 Jahre	1,75 Jahre	30.11.2018
3fach Turnhalle Pernau	€ 150.337,82	€ 4.127.449,00 *2)	€ 222.790,66	15,0 Jahre	1,75 Jahre	30.11.2018
Traunsteg	€ 5.701,48	€ 238.929,06 *3)	€ 18.204,61	15,0 Jahre	3,5 Jahre	31.08.2020
Zwischensumme	€ 293.178,27					
Mobilien/KFZ						
KFZ-Leasing	€ 6.947,76					
Zwischensumme	€ 6.947,76					
Gesamtsumme	€ 300.126,03					

*1) Vertragsverlängerung um 13 Jahre. Ursprüngliche Leasingbasis vor Vertragsverlängerung = € 1.736.590,05.

*2) Endgültige Gesamtinvestitionskosten lt. Endabrechnung vom 7.3.2006 in Höhe von € 4.121.758,-- plus nachträglicher Rückzahlung Pönale in Höhe von € 5.691,--

*3) Gesamtinvestitionskosten = € 1.176.812,91 abzgl. Förderungen € 782.853,28 = € 393.959,63 abzgl. Werbeeinnahmen € 155.030,57 =

Leasingbasis in Höhe von € 238.929,06. Die Leasingkosten werden zu je 50 % von der Gemeinde Thalheim und der Stadt Wels getragen.

NACHWEIS ÜBER DEN STAND DER NOCH NICHT FÄLLIGEN VERWALTUNGSSCHULDEN

NR.	BEZEICHNUNG	STAND ZU BEGINN DES FINANZJAHRES	ÄNDERUNGEN D. LFD. FINANZJAHRES		STAND AM ENDE DES FINANZJAHRES
			ZUGANG	ABGANG	
	A: SONSTIGE SCHULDEN				
1	Norikum Wohnungsbau GesmbH	11.988,53		1.190,39	10.798,14
2	Auinger Gustav und ME,Wels	33.500,00	21.296,40	21.296,40	33.500,00
3	Kraxberger Hubert	0,00	33.420,00	16.710,00	16.710,00
4	Weiss Ulrich, Wels	1.066.187,87	2.173,22	48.618,12	1.019.742,97
5	Erbengemeinschaft Heindinger, Wels	3.619.560,40	26.854,23	87.188,11	3.559.226,52
6	Kleingewerbeförderung	10.646,50		7.077,07	3.569,43
7	RIF 1993 und RIF 1998	75.418,77	3.265,51	69.129,28	9.555,00
8	Wirtschaftssubventionen nach der Subventionsordnung	158.200,00	24.457,42	182.657,42	0,00
9	Projekt Innenstadtbelebung	36.489,84	29.694,19	37.118,57	29.065,46
10	Mietförderung 2015	0,00	121.124,64	22.316,45	98.808,19
11	Altstadt- und Wirtschaftsförderung 2016	0,00	223.550,00	7.675,00	215.875,00
12	Welser Turnverein 1862	50.000,00		50.000,00	0,00
13	Upper Austria Cup	15.000,00		15.000,00	0,00
14	RSW Radsport Wels	100.000,00		50.000,00	50.000,00
15	Verein Turnhalle Wels	55.000,00			55.000,00
16	Gemeinnützige Welser Heimstättengenossenschaft mbH (Sanierung Wohnhausanlage für Senioren - Hochpointstraße 15)	872.480,00			872.480,00
17	WSG Gemeinnützige Wohn- und Siedlergemeinschaft regGenmbH	25.342,88	4.865,28	12.541,24	17.666,92
18	Gemeinnützige Landeswohnungsgenossenschaft für OÖ (LAWOG)	15.327,36		5.721,84	9.605,52
19	Gemeinnützige Welser Heimstättengenossenschaft mbH (Wohnungskostenförderungsrichtlinien)	98.622,98	21.744,00	33.538,92	86.828,06
20	Gemeinnützige Wohnungsgenossenschaft Lebensräume reg.Gen.m.b.H., Linz	5.024,64		1.988,92	3.035,72
21	Erste gemeinnützige Wohnungsgesellschaft Heimstätte Gesellschaft m.b.H. (nachträglicher Lifteinbau)	0,00	152.317,50		152.317,50
22	WSG Gemeinnützige Wohn- und Siedlergemeinschaft regGenmbH (nachträglicher Lifteinbau)	0,00	232.934,80		232.934,80
23	Gemeinnützige Landeswohnungsgenossenschaft für OÖ (LAWOG) (nachträglicher Lifteinbau)	0,00	394.551,00		394.551,00
24	Gemeinnützige Landeswohnungsgenossenschaft für OÖ (LAWOG) (nachträglicher Lifteinbau)	0,00	59.467,80		59.467,80
25	Gemeinnützige Welser Heimstättengenossenschaft mbH (nachträglicher Lifteinbau)	0,00	911.230,80		911.230,80
26	Konzertdirektion Landgraf	38.150,00	27.747,50	48.332,50	17.565,00
27	Schlote Productions	12.750,00	42.625,00	41.985,00	13.390,00
28	Schaubühne Wien, Marcus Strahl	2.500,00	7.900,00	8.200,00	2.200,00
29	A.GON Theater GmbH	0,00			0,00
30	Kempf GmbH	0,00			0,00
31	Schauspielhaus Salzburg	19.000,00	18.720,00	26.200,00	11.520,00
32	New Star Company	3.750,00	1.444,00	5.194,00	0,00
33	ACIES Quartett	0,00	2.400,00		2.400,00
34	Bruckner Orchester Linz	8.000,00	8.000,00	8.000,00	8.000,00
	ZWISCHENSUMME A	6.332.939,77	2.371.783,29	807.679,23	7.897.043,83

NACHWEIS ÜBER DEN STAND DER NOCH NICHT FÄLLIGEN VERWALTUNGSSCHULDEN

NR.	BEZEICHNUNG	STAND ZU BEGINN	ÄNDERUNGEN D. LFD. FINANZJAHRES		STAND AM ENDE
		DES FINANZJAHRES	ZUGANG	ABGANG	DES FINANZJAHRES
35	L'ORFEO Barock Orchester	0,00	10.000,00		10.000,00
36	Modini Alberto	0,00	1.000,00		1.000,00
37	Christoph & Lollo	0,00	1.500,00		1.500,00
38	Die Brennesseln	3.200,00	3.200,00	3.200,00	3.200,00
39	Maleh Nadja	0,00	1.300,00		1.300,00
40	Serr Frank Showservice	9.900,00		9.900,00	0,00
41	Kammerspiele Hamburg	0,00	18.778,30	8.468,55	10.309,75
42	PH Int. Music and great Entertainment GmbH	0,00	15.000,00		15.000,00
43	Theaterbetriebe Margit Bönisch GmbH	0,00	8.050,00		8.050,00
44	Freies Landestheater Bayern	0,00	8.500,00		8.500,00
45	Musikfreunde Oberland e.V.	0,00	5.500,00		5.500,00
46	Bochdansky Christoph	4.811,00		4.811,00	0,00
47	Bavastel, Bodingbauer Eva	600,00		600,00	0,00
48	Helm Matthias	750,00		750,00	0,00
49	Oitzinger Margot	750,00		750,00	0,00
50	Luft, Klawun Gbr, die Pöpstin	9.550,00		9.550,00	0,00
51	Langmayr Ursula	750,00		750,00	0,00
52	Denys Tare Tom	750,00		750,00	0,00
53	Sinfonieorchester Mozarteum	3.000,00		3.000,00	0,00
54	ARS Antiqua Austria	4.000,00		4.000,00	0,00
55	Württembergische Philharmonie Reutlinger	12.000,00	12.000,00	12.000,00	12.000,00
56	Altenburger Christian	3.000,00		3.000,00	0,00
57	Bartolomey Mechthild	0,00	3.000,00	0,00	3.000,00
58	Selinger Michaela	0,00	2.000,00		2.000,00
59	Zeilinger Clemens	0,00	1.400,00		1.400,00
60	Oktavian Ensemble	0,00	4.000,00		4.000,00
61	Raimondi Ildiko	2.500,00		2.500,00	0,00
62	Kutrowatz Eduard	1.500,00		1.500,00	0,00
63	Liebig Dr. Tomasz	2.000,00		2.000,00	0,00
64	Homar Fabian	750,00		750,00	0,00
65	Hofer Gerhard	750,00		750,00	0,00
66	Sequi Dino	750,00		750,00	0,00
67	Pyrker-Eitelberger Sabine	750,00		750,00	0,00
68	Südböhmische Kammerphilharmonie	6.000,00		6.000,00	0,00
69	Minguet Quartett	4.000,00		4.000,00	0,00
70	Kosch Martin	1.000,00		1.000,00	0,00
71	Händler Andrea	1.200,00		1.200,00	0,00
72	Hartmann Nina	0,00	1.300,00		1.300,00
73	Hopf Pepi	800,00	292,70	1.092,70	0,00
74	Prokopetz Joesi	2.760,00	1.380,00	4.140,00	0,00
75	Tröbinger Gerti Figurentheater	500,00		500,00	0,00
76	Original Linzer Worte	0,00	750,00		750,00
77	Puppentheater Bavastel	500,00		500,00	0,00
78	Seidl Gery	0,00	1.380,00		1.380,00
	ZWISCHENSUMME A	6.411.760,77	2.472.114,29	896.641,48	7.987.233,58

NACHWEIS ÜBER DEN STAND DER NOCH NICHT FÄLLIGEN VERWALTUNGSSCHULDEN

NR.	BEZEICHNUNG	STAND ZU BEGINN DES FINANZJAHRES	ÄNDERUNGEN D. LFD. FINANZJAHRES		STAND AM ENDE DES FINANZJAHRES
			ZUGANG	ABGANG	
79	Stemberger Katharina	0,00	1.600,00		1.600,00
80	Theater Knopf.Guss (Lutz Gabi)	1.500,00		1.500,00	0,00
81	Theater Laetitia	0,00	1.504,42		1.504,42
82	Theater N2O	950,00		950,00	0,00
83	Teatro Caprile	1.300,00		1.300,00	0,00
84	Gruber Gertraud	650,00		650,00	0,00
85	Deutsch Gabriele	0,00	1.500,00		1.500,00
86	Zimmerschmied Sigi	3.600,00		3.600,00	0,00
87	Blonder Engel (Schobesberger Felix)	2.400,00		2.400,00	0,00
88	Bukowski Boris	1.500,00		1.500,00	0,00
89	Ruzicka Evelyn	0,00	2.600,00		2.600,00
90	Scheuba & Palfrader	0,00	2.800,00		2.800,00
91	Stemberger Julia (Agentur Reisinger)	3.500,00		3.500,00	0,00
92	Supancic Mike	0,00	2.000,00		2.000,00
93	Pyrker Martin	3.600,00		3.600,00	0,00
94	Land OÖ (Weiterleitung Zuschüsse)	2.171.061,65		90.000,00	2.081.061,65
95	Land OÖ (Weiterleitung Sonderbedarfszuweis.)	330.230,00	64.000,00	165.115,00	229.115,00
96	Subvention Chichigalpa 2012-2015	5.000,00			5.000,00
97	Welios Betriebs-GmbH	0,00			0,00
98	eww ag (Unterführung Neustadt)	17.241,04		3.535,20	13.705,84
99	Holding Wels GmbH (Neue Messehalle 21)	5.917.400,00		4.812.000,00	1.105.400,00
100	Holding Wels Immobilien GmbH & Co KG				
100A	Gesellschafterzuschuss	672.129,12	526.430,35		1.198.559,47
100B	TH Vogelweide	2.056.543,05		296.748,75	1.759.794,30
100C	VS Mauth	5.251.367,73		297.773,74	4.953.593,99
100D	Generalsanierung Herminenhof	5.025.590,79		274.318,15	4.751.272,64
100E	Generalsanierung VS 11 Lichtenegg	767.440,65			767.440,65
100F	NMS 8 Lichtenegg	4.463.035,82		295.631,99	4.167.403,83
	ZWISCHENSUMME A	33.107.800,62	3.074.549,06	7.150.764,31	29.031.585,37

NACHWEIS ÜBER DEN STAND DER NOCH NICHT FÄLLIGEN VERWALTUNGSSCHULDEN

NR.	BEZEICHNUNG	STAND ZU BEGINN DES FINANZJAHRES	ÄNDERUNGEN D. LFD. FINANZJAHRES		STAND AM ENDE DES FINANZJAHRES
			ZUGANG	ABGANG	
	B: LEIBRENTEN				
1	Brunner Josef	26.300,00	26.179,44	26.179,44	26.300,00
	ZWISCHENSUMME B	26.300,00	26.179,44	26.179,44	26.300,00
	C: SONDERWOHNBAUPROGRAMM 1)				
1	WSG Gemeinnützige Wohn- und Siedlergemeinschaft regGenmbH	1.572.040,14		118.834,79	1.453.205,35
2	Gemeinnützige Landeswohnungsgenossenschaft für OÖ (LAWOG)	634.178,41		18.195,70	615.982,71
3	Gemeinnützige Landeswohnungsgenossenschaft für OÖ (LAWOG)	468.866,77		462.842,89	6.023,88
4	Gemeinnützige Landeswohnungsgenossenschaft für OÖ (LAWOG)	551.542,75		49.206,49	502.336,26
5	Gemeinnützige Landeswohnungsgenossenschaft für OÖ (LAWOG)	813.167,18		71.171,53	741.995,65
6	NEUE HEIMAT Oberösterreich Gemeinnützige Wohnungs- und SiedlungsgesmbH.	748.132,96		112.015,56	636.117,40
7	Gemeinnützige Welser Heimstättengenossenschaft mbH	641.718,51		54.144,09	587.574,42
8	Familie, Linz	879.997,29		87.371,43	792.625,86
	ZWISCHENSUMME C	6.309.644,01	0,00	973.782,48	5.335.861,53
	D: LEASING - KAPITALRESTE				
1	AS Alpha GV GmbH	230.061,27		88.739,21	141.322,06
2	AS Alpha GV GmbH	370.209,35		147.418,69	222.790,66
3	Impulsleasing	23.285,34		5.080,73	18.204,61
4	KFZ Leasing Gesamt	0,00			0,00
	ZWISCHENSUMME D	623.555,96	0,00	241.238,63	382.317,33
	ENDSUMME	40.067.300,59	3.100.728,50	8.391.964,86	34.776.064,23

1) Die Berechnung der einzelnen Gesamtbelastungen erfolgte zu verschiedenen Zeitpunkten und mit unterschiedlichen Zinssätzen.
Die genauen Verwaltungsschulden sind jeweils abhängig von der aktuellen Sekundärmarktrendite.

NACHWEIS ÜBER DEN STAND DER NOCH NICHT FÄLLIGEN VERWALTUNGS- UND DARLEHENSFORDERUNGEN

NR.	BEZEICHNUNG	STAND ZU BEGINN D.FINANZJAHRES	ÄNDERUNGEN D.LFD.FINANZJAHRES		STAND AM ENDE D.FINANZJAHRES
			ZUGANG	ABGANG	
VERWALTUNGSFORDERUNGEN:					
1	Gemeinnützige Landeswohnungsgenossenschaft für OÖ (LAWOG)	14.389,25		1.598,80	12.790,45
2	Mieter ehemaliger stadteigener Wohnhäuser:				
	Linzer Straße 83	170.145,64			170.145,64
	Anton-Bruckner-Straße 25-31	167.464,47			167.464,47
	Mozartstraße 1-7	26.564,56			26.564,56
	Wallerer Straße 21-21c	61.169,51			61.169,51
	Wallerer Straße 23-23c	86.912,92			86.912,92
	Heimstättenring 68/70	14.802,58			14.802,58
	Sandwirtstraße 2/4	37.626,55			37.626,55
3	Vereinszentrum Herminenhof	0,00	6.566,36		6.566,36
4	WBA (Wels Betriebsansiedelungs-GmbH); Grundstück Lichtenegg	4.005.333,48		4.005.333,48	0,00
5	Gemeinnützige Welser Heimstättengenossenschaft mbH 1)	1.630.480,00			1.630.480,00
6	WAG Wohnungsanlagen GesmbH	0,00			0,00
7	Land OÖ; Zuschüsse	7.340.361,65	351.389,00	2.223.189,00	5.468.561,65
8	Land OÖ; Sonderbedarfszuweisungen	2.979.230,00	659.000,00	1.850.115,00	1.788.115,00
9	Land OÖ; Förderungen vom Bund	178.500,00		178.500,00	0,00
10	Holding Wels Immobilien GmbH & Co KG	0,00	4.200.000,00		4.200.000,00
11	Holding Wels GmbH	0,00	10.650.000,00		10.650.000,00
12	Welios Betriebs-GmbH	52.825,44	20.269,94		73.095,38
	Zwischensumme Verwaltungsforderungen	16.765.806,05	15.887.225,30	8.258.736,28	24.394.295,07
DARLEHENSFORDERUNGEN:					
1	Gehaltsvorschüsse	81.719,13	39.220,00	61.571,39	59.367,74
2	Gemeinnützige Welser Heimstättengenossenschaft mbH	612.756,61		18.913,21	593.843,40
3	eww ag (Barvorlage)	0,00	15.000.000,00		15.000.000,00
4	eww ag (Verkauf Wasserwerk)	441.342,12			441.342,12
5	VHT Turnhalle Wels Verwaltungs GmbH & Co KG (Kletterhalle)	180.000,00		60.000,00	120.000,00
	Zwischensumme Darlehensforderungen	1.315.817,86	15.039.220,00	140.484,60	16.214.553,26
	GESAMTSUMME	18.081.623,91	30.926.445,30	8.399.220,88	40.608.848,33

1) Die dritte und die vierte Kaufpreisrate in Höhe von jeweils € 815.240,00 erliegen laut Schreiben der Vertragsverfasserin des betreffenden Kaufvertrages vom 28.1.2015 auf dem für dieses Rechtsgeschäft eröffneten Treuhand-Anderkonto.

**NACHWEIS DER AM SCHLUSS DES FINANZJAHRES 2016 OFFENEN AUF-
TRÄGE (VORBELASTUNGEN) UND ANFORDERUNGEN (VERGÜTUNGEN)**

ORDENTLICHER HAUSHALT	€ 2,210.988,95
AUSSERORDENTLICHER HAUSHALT	<u>€ 7,134.574,79</u>
SUMME	€ 9,345.563,74

Ab dem Finanzjahr 1986 wird auf den Auslaufmonat verzichtet

NACHWEIS ÜBER DEN STAND AN BETEILIGUNGEN UND WERTPAPIEREN

NR.	BEZEICHNUNG	STAND ZU BEGINN	ÄNDERUNGEN LFD.FINANZJAHR		STAND AM ENDE
		D.FINANZJAHRES	ZUGANG	ABGANG	D.FINANZJAHRES
	BETEILIGUNGEN:				
1	eww ag	5.390.000,00			5.390.000,00
2	EBS Wohnungsgesellschaft mbH Linz	72,67			72,67
3	Gemeinnützige Welser Heimstättengenossenschaft mbH	11.225.670,20			11.225.670,20
4	Lagerhaus-Genossenschaft OÖ Mitte reg.Gen.m.b.H.	30,00			30,00
5	Gemeinnützige Landeswohnungsgenossenschaft für OÖ (LAWOG)	1.133.433,99			1.133.433,99
6	Volkskredit Verwaltungsgenossenschaft reg.Gen.m.b.H. Linz	80,00			80,00
7	Gemeinnützige Wohnungsgenossenschaft Lebensräume reg.Gen.m.b.H., Linz	110,00			110,00
8	WBA (Wels Betriebsansiedelungs-GmbH)	36.336,42			36.336,42
9	Gemeinnützige Oberösterreichische Wohn- und Siedlergemeinschaft reg.Gen.m.b.H., Linz	220,00			220,00
10	Allgemeine Sparkasse OÖ. Bank AG	6.443.900,21		6.443.900,21	0,00
11	Holding Wels GmbH	5.000.000,00			5.000.000,00
12	Holding Wels Immobilien GmbH & Co KG	1.000,00			1.000,00
13	Bestattung der Stadt Wels GmbH	195.853,29	146,71		196.000,00
14	Wels Marketing & Touristik GmbH	36.336,42			36.336,42
15	Bezirksabfallverbände Holding GmbH	14.534,57			14.534,57
16	OÖ BAV AbfallbehandlungsgmbH	3.690,00			3.690,00
17	Volksbank Schärding Wels Holding eG	8,00			8,00
18	Welios Betriebs-GmbH	100.000,00			100.000,00
19	Kletterhalle Wels Betriebsgesellschaft mbH	350,00			350,00
20	FH OÖ Management GmbH	175,00			175,00
	GESAMTSUMME	29.581.800,77	146,71	6.443.900,21	23.138.047,27

Direkte und indirekte Beteiligungen der Stadt Wels (Stand 31.12.2016)

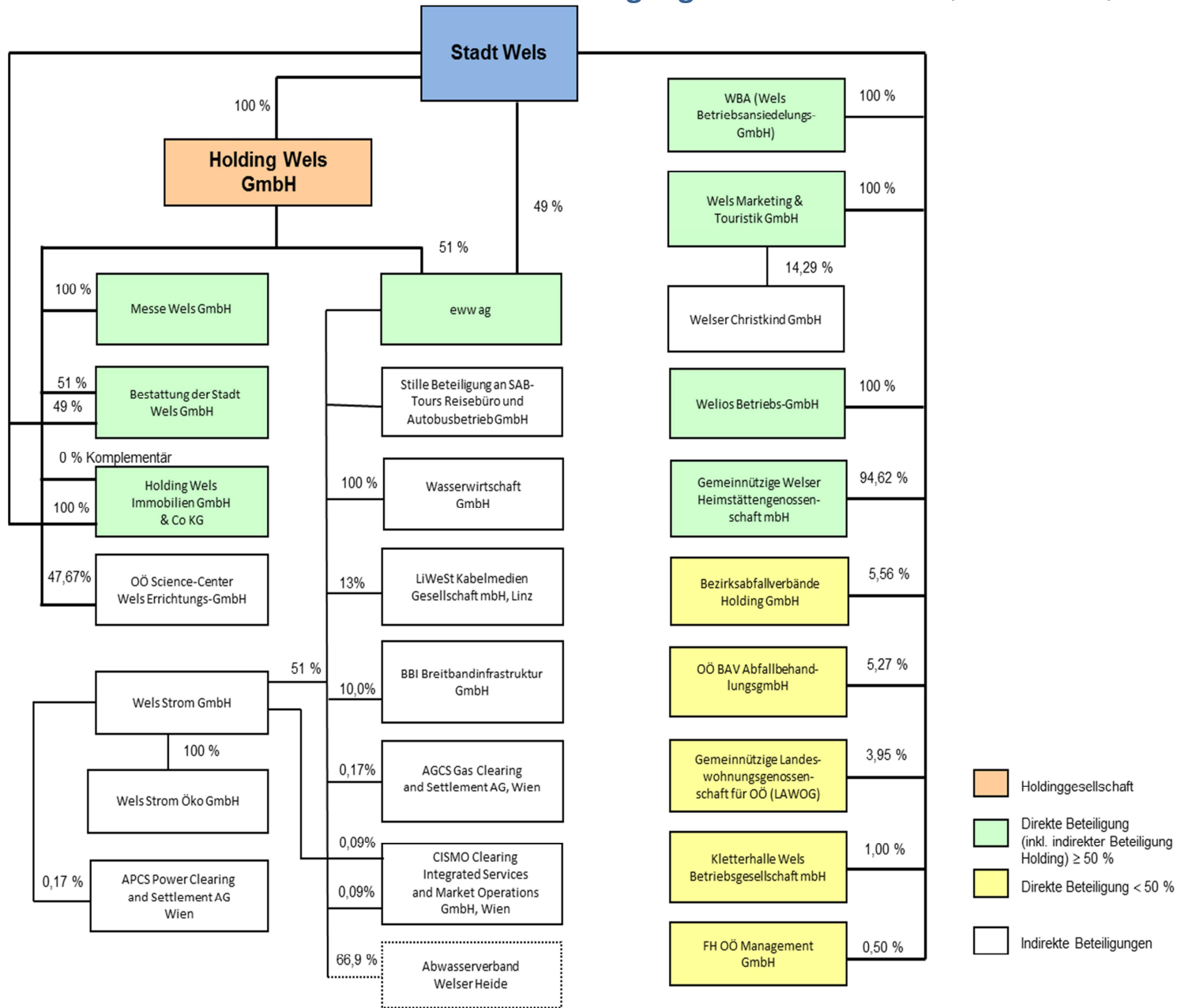

NACHWEIS DES STANDES AN HAFTUNGEN (VERPFLICHTUNGEN AUS BÜRGCHAFTS- UND GEWÄHRVERTRÄGEN)

NR.	BEZEICHNUNG	URSPRÜNGLICHE HAFTUNGSSUMME	STAND ZU BEGINN DES RJ 2016	ÄNDERUNGEN LFD. RJ		STAND AM ENDE DES RJ 2016	Ausnutzungs- grad in %
				ZUGANG	ABGANG		
	AWV "Welser Heide": HAFTUNG FÜR EIN DARLEHEN BEIM WASSERWIRTSCHAFTSFONDS						
1	BAUABSCHNITT 01	8.286.646,51	976.700,42		117.867,90	858.832,52	10,36%
2	ausgelaufen	0,00	0,00		0,00	0,00	
3	BAUABSCHNITT 03	629.992,54	175.597,13		17.710,14	157.886,99	25,06%
4	BAUABSCHNITT 04	1.502.435,62	568.024,18		41.127,52	526.896,66	35,07%
5	BAUABSCHNITT 05	790.805,43	309.738,66		21.540,88	288.197,78	36,44%
6	BAUABSCHNITT 06	463.923,40	9.161,11		9.161,11	0,00	0,00%
7	BAUABSCHNITT 07	387.067,44	161.636,05		10.412,42	151.223,63	39,07%
	(SAMMLER NIEDERTHAN)						
8	BAUABSCHNITT 07	2.298.861,35	949.205,19		61.146,78	888.058,41	38,63%
9	BAUABSCHNITT 08	135.194,58	26.782,08		5.250,18	21.531,90	15,93%
10	BAUABSCHNITT 09	1.846.554,36	904.459,31		49.064,21	855.395,10	46,32%
11	BAUABSCHNITT 10	1.200.264,53	525.501,54		31.507,17	493.994,37	41,16%
12	BAUABSCHNITT 11	3.492.293,05	1.632.675,24		91.485,79	1.541.189,45	44,13%
13	BAUABSCHNITT 12	1.118.161,00	574.591,45		29.287,85	545.303,60	48,77%
14	BAUABSCHNITT 13	2.327.638,21	1.123.802,86		60.962,92	1.062.839,94	45,66%
15	BAUABSCHNITT 14	989.876,67	486.792,26		26.407,33	460.384,93	46,51%
	HAFTUNG FÜR BANKDARLEHEN						
16	BAUABSCHNITT 17 FÖRDERDARLEHENSANTEIL	429.893,04	217.469,84		22.227,24	195.242,60	45,42%
17	BAUABSCHNITT 17 SONSTIGER FREMDMITTELANTEIL	26.167,58	13.308,29		1.360,22	11.948,07	45,66%
18	BAUABSCHNITT 17/2	350.737,56	215.829,15		22.104,30	193.724,85	55,23%
	ZWISCHENSUMME	26.276.512,87	8.871.274,76	0,00	618.623,96	8.252.650,80	

NACHWEIS DES STANDES AN HAFTUNGEN (VERPFLICHTUNGEN AUS BÜRGCHAFTS- UND GEWÄHRVERTRÄGEN)

NR.	BEZEICHNUNG	URSPRÜNGLICHE HAFTUNGSSUMME	STAND ZU BEGINN DES RJ 2016	ÄNDERUNGEN LFD. RJ		STAND AM ENDE DES RJ 2016	Ausnutzungs- grad in %
				ZUGANG	ABGANG		
	ÜBERTRAG	26.276.512,87	8.871.274,76	0,00	618.623,96	8.252.650,80	
	eww ag: HAFTUNG FÜR SCHULDÜBERNAHME WASSERWIRTSCHAFTSFONDS- DARLEHEN (WASSERLEITUNG) FÜR						
19	ausgelaufen	0,00	0,00		0,00	0,00	
20	ausgelaufen	0,00	0,00		0,00	0,00	
21	BAUABSCHNITT 08	3.132.707,86	69.469,39		69.469,39	0,00	0,00%
22	BAUABSCHNITT 09	2.110.855,14	232.072,12		56.297,81	175.774,31	8,33%
23	BAUABSCHNITT 10	1.371.699,74	413.415,63		55.592,56	357.823,07	26,09%
24	BAUABSCHNITT 11	1.000.050,87	203.108,30		19.617,03	183.491,27	18,35%
	HAFTUNG FÜR SCHULDÜBERNAHME WASSERWIRTSCHAFTSFONDS- DARLEHEN (KANAL) FÜR						
25	ausgelaufen	0,00	0,00		0,00	0,00	
26	BAUABSCHNITT 06	1.768.838,32	117.951,09		12.589,88	105.361,21	5,96%
27	BAUABSCHNITT 07	3.173.597,88	469.215,87		153.314,44	315.901,43	9,95%
28	BAUABSCHNITT 08	1.598.802,35	354.271,83		66.704,40	287.567,43	17,99%
29	BAUABSCHNITT 09	2.278.293,35	551.323,05		87.377,02	463.946,03	20,36%
30	BAUABSCHNITT 10	3.957.035,82	1.366.606,92		149.040,37	1.217.566,55	30,77%
31	Haftung für Betriebsvereinbarung vom 12.07.1982 *)						
32	Allg. Sparkasse OÖ Bank AG: HAFTUNG FÜR DIE ERFÜLLUNG DER PENSIONSVERPFLICHTUNGEN FÜR MITARBEITER DER EHEM. SPK WELS	6.831.107,68	6.937.877,00	2.678.194,00		9.616.071,00	140,77%
	ZWISCHENSUMME	53.499.501,88	19.586.585,96	2.678.194,00	1.288.626,86	20.976.153,10	

NACHWEIS DES STANDES AN HAFTUNGEN (VERPFLICHTUNGEN AUS BÜRGCHAFTS- UND GEWÄHRVERTRÄGEN)

NR.	BEZEICHNUNG	URSPRÜNGLICHE HAFTUNGSSUMME	STAND ZU BEGINN DES RJ 2016	ÄNDERUNGEN LFD. RJ		STAND AM ENDE DES RJ 2016	Ausnutzungs- grad in %
				ZUGANG	ABGANG		
	ÜBERTRAG	53.499.501,88	19.586.585,96	2.678.194,00	1.288.626,86	20.976.153,10	
	 Holding Wels GmbH: Haftung für Darlehensaufnahmen						
33	ausgelaufen	0,00	0,00			0,00	
34	ausgelaufen	0,00	0,00			0,00	
35	bei Allg. Sparkasse OÖ Bank AG	8.000.000,00	6.055.070,62		478.519,14	5.576.551,48	69,71%
36	bei Allg. Sparkasse OÖ Bank AG	8.000.000,00	5.587.876,80		534.065,58	5.053.811,22	63,17%
37	bei Allg. Sparkasse OÖ Bank AG	5.000.000,00	4.799.520,87		204.721,49	4.594.799,38	91,90%
	 AVE Österreich GmbH: vormals Energie AG Oberösterreich						
38	Haftung für Reststoffdeponie Schießstätte	3.000.000,00	3.000.000,00			3.000.000,00	100,00%
	 ASKÖ/Union FC Wels: Haftung für Darlehensaufnahmen						
39	ausgelaufen	0,00	0,00			0,00	
40	bei Allg. Sparkasse OÖ Bank AG	85.919,69	59.596,96		5.650,33	53.946,63	62,79%
	 Holding Wels Immobilien GmbH & Co KG: Haftung für Darlehen						
41	ausgelaufen	0,00	0,00			0,00	
42	bei Allg. Sparkasse OÖ Bank AG	13.200.000,00	10.770.778,76		572.091,75	10.198.687,01	77,26%
43	bei Raiffeisenbank Wels reg. GenmbH	3.528.000,00	2.165.825,02		297.077,98	1.868.747,04	52,97%
44	bei Allg. Sparkasse OÖ Bank AG	4.700.000,00	4.410.618,19		295.631,99	4.114.986,20	87,55%
	 ZWISCHENSUMME	99.013.421,57	56.435.873,18	2.678.194,00	3.676.385,12	55.437.682,06	

NACHWEIS DES STANDES AN HAFTUNGEN (VERPFLICHTUNGEN AUS BÜRGSCHAFTS- UND GEWÄHRsverTRÄGEN)

NR.	BEZEICHNUNG	URSPRÜNGLICHE HAFTUNGSSUMME	STAND ZU BEGINN DES RJ 2016	ÄNDERUNGEN LFD. RJ		STAND AM ENDE DES RJ 2016	Ausnutzungs- grad in %
				ZUGANG	ABGANG		
	ÜBERTRAG	99.013.421,57	56.435.873,18	2.678.194,00	3.676.385,12	55.437.682,06	
	WBA (Wels Betriebsansiedelungs-GmbH)						
45	bei Allg. Sparkasse OÖ Bank AG	10.343.589,47	8.242.538,57		652.021,47	7.590.517,10	73,38%
	GESAMTSUMME	109.357.011,04	64.678.411,75	2.678.194,00	4.328.406,59	63.028.199,16	57,64%

Anmerkung zu den Haftung Nr. 1 - 18:

Änderung Kostenaufteilungsschlüssel ab 1.1.2015

Anmerkung zu Haftung Nr. 23:

Ursprüngliche Haftung für BA 10 vom 19.02.1990 lautet auf EUR 1.258.039,43 (ATS 17.311.000,00) und wurde mit Haftungserklärung vom 12.07.1999 u, EUR 113.660,31 (ATS 1.564.000,00) erhöht.

*) Erläuterung zu Haftung Nr. 31:

Auf Grundlage der Betriebsvereinbarung vom 12.07.1982, abgeschlossen zwischen ew w ag, Betriebsausschuss der ew w ag und der Stadt Wels, wird seitens der Stadt Wels die Haftung für kollektivvertragliche und vertragliche Ansprüche aus Dienstverhältnissen übernommen. Eine monetäre Bewertung dieser Haftung ist nicht möglich.

Anmerkung zu Haftung Nr. 38:

Ursprüngliche Haftung vom 17.12.2007 lautet auf EUR 6.000.000,00 (Ende 31.12.2014) wurde mit Haftungserklärung vom 06.05.2015 auf EUR 3.000.000,00 weitergeführt.

Kenn- ziffer	Bezeichnung	Einnahmen EUR	Ausgaben EUR
1.0000.457205.1	Vergütung für Fotokopien (2.0132.807105.9)		40.922,48
617205.8	Verg. Inst.halt. Fahrz.d.eig.KFZ-Werkst.(2.8212.810405.0)		115,50
728505.7	Vergütung für Leistungen d.PKS (2.0132.810105.4)		101,00
729305.1	Vergütung Kosten KFZ-Werkstätte (2.8212.810205.4)		201,00
729505.6	Vergüt.f.Personalbeist.v.Werkst.Bet.(2.8201.810305.5)		1.049,75
1.0101.457205.7	Vergütung für Fotokopien (2.0132.807105.9)		2.878,49
614305.5	Verg.f.Inst.v.Geb.-Haustechniker (2.0290.810305.6)		23,57
728105.2	Vergüt.f.Reinigung (2.0123.810305.9)		388,50
1.0102.457205.5	Vergütung für Fotokopien (2.0132.807105.9)		34,22
1.0103.457205.3	Vergütung für Fotokopien (2.0132.807105.9)		131,88
725105.1	Vergütung für Bibliothekserfordernisse (2.0132.810105.4)		234,80
1.0104.614305.9	Verg.f.Inst.v.Geb.-Haustechniker (2.0290.810305.6)		87,00
728205.4	Vergüt.f.Reinigung (2.0123.810305.9)		2.814,00
1.0105.457205.8	Vergütung für Fotokopien (2.0132.807105.9)		2.287,80
1.0106.457205.6	Vergütung für Fotokopien (2.0132.807105.9)		392,03
1.0107.457205.4	Vergütung für Fotokopien (2.0132.807105.9)		4.062,43
725105.2	Vergütung für Bibliothekserfordernisse (2.0132.810105.4)		105,50
1.0111.457205.6	Vergütung für Fotokopien (2.0132.807105.9)		4.668,47
614305.4	Verg.f.Inst.v.Geb.-Haustechniker (2.0290.810305.6)		70,69
728105.1	Vergüt.f.Reinigung (2.0123.810305.9)		1.155,00
729135.7	Vergütung f. Leistungen v. Werkst.Bet.(2.8201.810305.5)		63,00
1.0120.617205.4	Verg. Inst.halt. Fahrz.d.eig.KFZ-Werkst.(2.8212.810405.0)		206,50
729205.9	Vergütung Kosten KFZ-Werkstätte (2.8212.810205.4)		393,00
729605.0	Vergüt.f.Personalbeist.v.Werkst.Bet.(2.8201.810305.5)		13.656,50
1.0121.457205.5	Vergütung für Fotokopien (2.0132.807105.9)		256,14
1.0122.457205.3	Vergütung für Fotokopien (2.0132.807105.9)		142,50
1.0123.457205.1	Vergütung für Fotokopien (2.0132.807105.9)		174,42
618205.7	Instandhaltung von Reinigungsgeräten (2.8201.810305.5)		29,00
1.0124.457205.9	Vergütung für Fotokopien (2.0132.807105.9)		0,60
1.0131.457205.4	Vergütung für Fotokopien (2.0132.807105.9)		45,62
728105.9	Vergüt.f.Verwaltungsleist.d.Reinigung (2.0123.810605.2)		100,00
1.0132.457205.2	Vergütung für Fotokopien (2.0132.807105.9)		224,55
1.0133.457205.0	Vergütung für Fotokopien (2.0132.807105.9)		82,92
728105.5	Vergüt.f.Verwaltungsleist.d.Reinigung (2.0123.810605.2)		100,00
729135.1	Vergütung f. Leistungen v. Werkst.Bet.(2.8201.810305.5)		2.761,50
1.0141.457205.3	Vergütung für Fotokopien (2.0132.807105.9)		796,23
614305.1	Verg.f.Inst.v.Geb.-Haustechniker (2.0290.810305.6)		282,75
728105.8	Vergüt.f.Reinigung (2.0123.810305.9)		4.630,50
1.0151.457205.2	Vergütung für Fotokopien (2.0132.807105.9)		826,85
1.0152.457205.0	Vergütung für Fotokopien (2.0132.807105.9)		3.497,01
728505.6	Vergütung für Leistungen d.PKS (2.0132.810105.4)		690,00
729105.4	Vergütung f. Leistungen v. Stag (2.8601.810105.0)		51,50
1.0160.457205.3	Vergütung für Fotokopien (2.0132.807105.9)		19,20
729135.4	Vergütung f. Leistungen v. Werkst.Bet.(2.8201.810305.5)		90,00
1.0190.700105.7	Vergütung für Mieten (2.8942.824605.1)		10.083,42
700205.5	Vergütung für Mieten (2.8944.824405.2)		6.895,68
700405.1	Vergütung für Mieten (2.3231.824105.5)		12.488,64

Kenn- ziffer	Bezeichnung	Einnahmen EUR	Ausgaben EUR
729105.4	Vergüt.Serviceleistungen Werkstättenb.(2.8201.810305.5)		5.303,50
729205.2	Vergüt.Serviceleistungen Stadtgärtn. (2.8601.810105.0)		14.063,30
729305.0	Vergüt.Serviceleistungen Abfallabfuhr (2.8521.810605.9)		5.293,27
1.0201.457205.5	Vergütung für Fotokopien (2.0132.807105.9)		421,73
1.0220.457205.5	Vergütung für Fotokopien (2.0132.807105.9)		1.167,48
1.0231.457205.2	Vergütung für Fotokopien (2.0132.807105.9)		2.468,47
1.0241.457205.1	Vergütung für Fotokopien (2.0132.807105.9)		22.743,69
729105.5	Vergütung f. Leistungen v. Stag (2.8601.810105.0)		31,45
729135.2	Vergütung f. Leistungen v. Werkst.Bet.(2.8201.810305.5)		7.054,00
1.0290.457205.8	Vergütung für Fotokopien (2.0132.807105.9)		978,99
610105.4	Vergüt.Instandh.Grund u.Boden d.Stg.(2.8601.810105.0)		19.542,65
610205.2	Vergüt.Instandh.Grund u.Boden d.Strm. (2.6171.810105.6)		31.760,83
610305.0	Verg.Inst.v.Grund u.Boden d.Werkst.(2.8201.810305.5)		1.819,93
613205.9	Vergüt.f.Instandhalt.v.Grundstückse.(2.8201.810305.5)		432,87
614605.9	Vergüt.f.Instandhaltung v.Gebäuden (2.8201.810305.5)		90.883,69
618105.6	Verg.f.Instandh.v.sonstigen Anlagen (2.8201.810305.5)		814,66
620105.2	Vergütung für Fahrzeugbeistellung (2.8521.810105.0)		117,50
728105.3	Vergüt.f.Verwaltungsleist.d.Reinigung (2.0123.810605.2)		34.388,00
728205.1	Vergüt.f.Reinigung (2.0123.810305.9)		286.768,29
729105.2	Vergütung für Winterdienst (2.8140.817105.2)		18.880,47
729135.9	Vergütung f. Leistungen v. Werkst.Bet.(2.8201.810305.5)		39.436,69
1.0301.457205.3	Vergütung für Fotokopien (2.0132.807105.9)		251,91
1.0302.457205.1	Vergütung für Fotokopien (2.0132.807105.9)		2.024,85
1.0303.457205.9	Vergütung für Fotokopien (2.0132.807105.9)		172,58
1.0304.457205.7	Vergütung für Fotokopien (2.0132.807105.9)		160,00
1.0311.457205.2	Vergütung für Fotokopien (2.0132.807105.9)		2.628,13
729205.4	Vergüt.f.Personalbeist.v.Abfallabfuhr (2.8521.817105.3)		56,00
1.0312.457205.0	Vergütung für Fotokopien (2.0132.807105.9)		200,98
729105.4	Vergüt.f.Personalbeist.v.Abfallabfuhr (2.8521.817105.3)		766,00
729135.1	Vergütung f. Leistungen v. Werkst.Bet.(2.8201.810305.5)		543,00
1.0331.457205.0	Vergütung für Fotokopien (2.0132.807105.9)		462,66
729135.1	Vergütung f. Leistungen v. Werkst.Bet.(2.8201.810305.5)		335,50
1.0332.457205.8	Vergütung für Fotokopien (2.0132.807105.9)		63,00
1.0500.457205.0	Vergütung für Fotokopien (2.0132.807105.9)		425,82
1.0501.457205.8	Vergütung für Fotokopien (2.0132.807105.9)		726,93
610105.4	Vergüt.Instandh.Grund u.Boden d.Stg.(2.8601.810105.0)		31,41
610205.2	Vergüt.Instandh.Grund u.Boden (2.8201.810305.5)		16,57
613105.1	Vergüt.f.Instandhalt.v.Grundstückse.(2.8201.810305.5)		4,39
614605.9	Vergüt.f.Instandhaltung v.Gebäuden (2.8201.810305.5)		463,18
618105.6	Verg.f.Instandh.v.sonstigen Anlagen (2.8201.810305.5)		6,34
728205.1	Vergüt.f.Reinigung (2.0123.810305.9)		3.131,46
729135.9	Vergütung f. Leistungen v. Werkst.Bet.(2.8201.810305.5)		662,56
1.0502.457205.6	Vergütung für Fotokopien (2.0132.807105.9)		216,85
1.0503.457205.4	Vergütung für Fotokopien (2.0132.807105.9)		273,30
729135.5	Vergütung f. Leistungen v. Werkst.Bet.(2.8201.810305.5)		126,00
1.0505.457205.9	Vergütung für Fotokopien (2.0132.807105.9)		12,38
1.0911.457205.9	Vergütung für Fotokopien (2.0132.807105.9)		2.312,69

Kenn- ziffer	Bezeichnung	Einnahmen EUR	Ausgaben EUR
1.0991.457205.1	Vergütung für Fotokopien (2.0132.807105.9)		7.424,96
617205.8	Verg. Inst. halt. Fahrz. d. eig. KFZ-Werkst. (2.8212.810405.0)		640,50
729135.2	Vergütung f. Leistungen v. Werkst. Bet. (2.8201.810305.5)		1.134,00
729305.1	Vergüt. f. Personalbeist. v. Werkst. Bet. (2.8201.810305.5)		406,00
729405.9	Vergütung der Kosten KFZ-Werkstätte (2.8212.810205.4)		470,00
1.0992.457205.9	Vergütung für Fotokopien (2.0132.807105.9)		15,18
1.0993.457205.7	Vergütung für Fotokopien (2.0132.807105.9)		171,43
1.1192.457205.5	Vergütungen für Fotokopien (2.0132.807105.9)		279,19
617205.2	Verg. Inst. halt. Fahrz. d. eig. KFZ-Werkst. (2.8212.810405.0)		511,50
729105.9	Vergütung Kosten KFZ-Werkstätte (2.8212.810205.4)		576,00
1.1301.457205.2	Vergütung für Fotokopien (2.0132.807105.9)		97,56
1.1330.457205.1	Vergütung für Fotokopien (2.0132.807105.9)		87,43
1.1630.457205.4	Vergütung für Fotokopien (2.0132.807105.9)		844,80
610105.0	Vergüt. Instandh. Grund u. Boden d. Stg. (2.8601.810105.0)		370,50
613105.7	Vergüt. f. Instandhalt. v. Grundstückse. (2.8201.810305.5)		59,83
614105.6	Vergüt. f. Instandhaltung v. Gebäuden (2.8201.810305.5)		86,29
614305.2	Verg. f. Inst. v. Geb.-Haustechniker (2.0290.810305.6)		171,92
728405.3	Vergüt. f. Reinigung (2.0123.810305.9)		60.134,77
729205.6	Vergütung für Winterdienst USZ III (2.8140.817105.2)		1.046,54
729405.2	Vergütung Kosten KFZ-Werkstätte (2.8212.810205.4)		5.082,00
1.1700.457205.5	Vergütung für Fotokopien (2.0132.807105.9)		36,60
1.2001.457205.7	Vergütung für Fotokopien (2.0132.807105.9)		241,10
617205.4	Verg. Inst. halt. Fahrz. d. eig. KFZ-Werkst. (2.8212.810405.0)		1.400,50
729205.9	Vergütung Kosten KFZ-Werkstätte (2.8212.810205.4)		344,00
1.2021.457205.5	Vergütung für Fotokopien (2.0132.807105.9)		91,52
617205.2	Verg. Inst. halt. Fahrz. d. eig. KFZ-Werkst. (2.8212.810405.0)		104,00
729205.7	Vergütung Kosten KFZ-Werkstätte (2.8212.810205.4)		633,00
729305.5	Vergüt. f. Personalbeist. v. Werkst. (2.8201.810305.5)		407,00
729405.3	Verg. f. d. Abfallbeseitigung (2.8521.810605.9)		486,04
1.2050.457205.4	Vergütung für Fotokopien (2.0132.807105.9)		51,40
728205.7	Vergüt. f. Reinigung (2.0123.810305.9)		2.362,50
1.2110.457205.6	Vergütung für Fotokopien (2.0132.807105.9)		1.028,79
610105.2	Vergüt. Instandh. Grund u. Boden d. Stg. (2.8601.810105.0)		9.814,10
613105.9	Vergüt. f. Instandhalt. v. Grundstückse. (2.6171.810105.6)		76,00
614105.8	Vergüt. f. Instandh. v. Gebäuden SSK II (2.8201.810305.5)		3.530,50
614205.6	Vergüt. f. Instandhaltung v. Gebäuden (2.8201.810305.5)		10.373,50
620105.0	Vergütung für Fahrzeugbeistellung (2.2001.810105.9)		5.506,68
620305.6	Vergütung für Fahrzeugbeistellung (2.8140.810105.9)		385,00
728505.2	Vergütung für Leistungen d. PKS (2.0132.810105.4)		338,06
729305.6	Verg. f. Leist. v. Werkst. Betrieb (2.8201.810305.5)		898,50
729405.4	Vergüt. f. Schwimmbadbenützung (2.8310.810305.4)		964,60
729505.1	Vergüt. f. Hallenbadbenützung (2.8593.810305.5)		21.902,00
729605.9	Vergütung f. Kunsteisbahnbenützung (2.2640.810205.2)		2.539,60
1.2120.457205.5	Vergütung für Fotokopien (2.0132.807105.9)		122,82
610105.1	Vergüt. Instandh. Grund u. Boden d. Stg. (2.8601.810105.0)		6.719,88
614105.7	Vergüt. f. Instandh. v. Gebäuden SSK II (2.8201.810305.5)		3.994,50
614605.6	Vergüt. f. Instandhaltung v. Gebäuden (2.8201.810305.5)		17.070,00

Kenn- ziffer	Bezeichnung	Einnahmen EUR	Ausgaben EUR
617205.2	Verg.Inst.halt.Fahrz.d.eig.KFZ-Werkst.(2.8212.810405.0)		1.695,25
620105.9	Vergütung für Fahrzeugbeistellung (2.2001.810105.9)		5.489,24
620405.3	Vergütung für Fahrzeugbeistellung (2.8521.810105.0)		282,00
728505.1	Vergütung für Leistungen d.PKS (2.0132.810105.4)		338,06
729135.6	Vergütung f. Leistungen v. Werkst.Bet.(2.8201.810305.5)		116,00
729405.3	Vergüt.f.Schwimmbadbenützung (2.8310.810305.4)		880,60
729505.0	Vergüt.f.Hallenbadbenützung (2.8593.810305.5)		16.034,00
729605.8	Vergütung f. Kunsteisbahnbenützung (2.2640.810205.2)		1.864,80
729915.1	Vergütung Kosten KFZ-Werkstätte (2.8212.810205.4)		834,00
1.2130.614205.4	Vergüt.f.Instandhaltung v.Gebäuden (2.8201.810305.5)		658,50
729405.2	Vergüt.f.Schwimmbadbenützung (2.8310.810305.4)		33,60
729505.9	Vergüt.f.Hallenbadbenützung (2.8593.810305.5)		322,40
729605.7	Vergütung f. Kunsteisbahnbenützung (2.2640.810205.2)		142,80
1.2140.610105.9	Vergüt.Instandh.Grund u.Boden d.Stg.(2.8601.810105.0)		25,88
614205.3	Vergüt.f.Instandhaltung v.Gebäuden (2.8201.810305.5)		821,00
729135.4	Vergütung f. Leistungen v. Werkst.Bet.(2.8201.810305.5)		821,50
729405.1	Vergüt.f.Schwimmbadbenützung (2.8310.810305.4)		4,20
729505.8	Vergüt.f.Hallenbadbenützung (2.8593.810305.5)		24,00
729605.6	Vergütung f. Kunsteisbahnbenützung (2.2640.810205.2)		77,00
1.2400.457205.1	Vergütung für Fotokopien (2.0132.807105.9)		2.748,75
610105.7	Vergüt.Instandh.Grund u.Boden d.Stg.(2.8601.810105.0)		92.723,48
610205.5	Vergüt.Instandh.Grund u.Boden d.Strm.(2.6171.810105.6)		9.314,35
613105.4	Vergüt.f.Instandhalt.v.Grundstückse.(2.6171.810105.6)		10,00
613205.2	Vergüt.f.Instandhalt.v.Grundstückse.(2.8201.810305.5)		1.997,00
614205.1	Vergüt.f.Instandhaltung v.Gebäuden (2.8201.810305.5)		16.134,50
617205.8	Verg.Inst.halt.Fahrz.d.eig.KFZ-Werkst.(2.8212.810405.0)		1.171,50
618105.9	Verg.f.Instandh.v.sonstigen Anlagen (2.8201.810305.5)		565,50
728205.4	Vergüt.f.Reinigung (2.0123.810305.9)		1.543,50
728505.7	Vergütung für Leistungen d.PKS (2.0132.810105.4)		343,38
729105.5	Vergütung f. Leistungen v. Abfallabfuhr (2.8521.810305.5)		210,00
729135.2	Vergütung f. Leistungen v. Werkst.Bet.(2.8201.810305.5)		5.061,00
729205.3	Vergütung für Winterdienst (2.8140.817105.2)		1.160,90
729305.1	Vergütung Kosten KFZ-Werkstätte (2.8212.810205.4)		462,00
729405.9	Verg.f.d.Abfallbeseitigung (2.8521.810605.9)		78,50
1.2492.617205.5	Verg.Inst.halt.Fahrz.d.eig.KFZ-Werkst.(2.8212.810405.0)		16,50
729205.0	Vergütung Kosten KFZ-Werkstätte (2.8212.810205.4)		404,00
1.2500.457205.8	Vergütung für Fotokopien (2.0132.807105.9)		183,83
610105.4	Vergüt.Instandh.Grund u.Boden d.Stg.(2.8601.810105.0)		22.830,69
613205.9	Vergüt.f.Instandhalt.v.Grundstückse.(2.8201.810305.5)		162,50
614205.8	Vergüt.f.Instandhaltung v.Gebäuden (2.8201.810305.5)		3.703,00
728205.1	Vergüt.f.Reinigung (2.0123.810305.9)		383,25
728505.4	Vergütung für Leistungen d.PKS (2.0132.810105.4)		115,32
729105.2	Vergüt.f.Schwimmbadbenützung (2.8310.810405.2)		332,04
729135.9	Vergütung f. Leistungen v. Werkst.Bet.(2.8201.810305.5)		1.102,50
729205.0	Vergüt.f.Hallenbadbenützung (2.8593.810405.3)		1.884,69
729605.1	Vergütung f. Kunsteisbahnbenützung (2.2640.810405.8)		14,00
1.2520.614105.8	Vergüt.f.Instandhaltung v.Gebäuden (2.8201.810305.5)		302,00

Kenn- ziffer	Bezeichnung	Einnahmen EUR	Ausgaben EUR
1.2591.457205.7	Vergütung für Fotokopien (2.0132.807105.9)		586,64
617205.4	Verg. Inst.halt.Fahrz.d.eig.KFZ-Werkst.(2.8212.810405.0)		115,50
729205.9	Vergütung Kosten KFZ-Werkstätte (2.8212.810205.4)		156,00
1.2593.610105.9	Vergüt.Instandh.Grund u.Boden d.Stg.(2.8601.810105.0)		1.053,16
614105.5	Vergüt.f.Instandhaltung v.Gebäuden (2.8201.810305.5)		4.486,50
729105.7	Vergütung für Winterdienst (2.8140.817105.2)		1.459,04
1.2594.457205.1	Vergütung für Fotokopien (2.0132.807105.9)		5.103,61
1.2595.457205.8	Vergütung für Fotokopien (2.0132.807105.9)		82,55
1.2596.457205.6	Vergütung für Fotokopien (2.0132.807105.9)		44,96
610105.2	Vergüt.Instandh.Grund u.Boden d.Stg.(2.8601.810105.0)		414,30
613105.9	Vergüt.f.Instandhalt.v.Grundstückse.(2.8201.810305.5)		36,73
614105.8	Vergüt.f.Instandhaltung v.Gebäuden (2.8201.810305.5)		73,82
614205.6	Vergüt.f.Instandhaltung v.Gebäuden (2.8201.810305.5)		104,72
614305.4	Verg.f.Inst.v.Geb.-Haustechniker (2.0290.810305.6)		206,90
617205.3	Verg. Inst.halt.Fahrz.d.eig.KFZ-Werkst.(2.8212.810405.0)		866,00
728105.1	Vergüt.f.Reinigung (2.0123.810305.9)		25.473,00
729105.0	Vergütung Kosten KFZ-Werkstätte (2.8212.810205.4)		169,00
729135.7	Vergütung f. Leistungen v. Werkst.Bet.(2.8201.810305.5)		493,50
729305.6	Vergütung für Winterdienst (2.8140.817105.2)		256,65
729405.4	Verg.f.d.Abfallbeseitigung (2.8521.810605.9)		384,80
1.2597.614105.6	Vergüt.f.Instandhaltung v.Gebäuden (2.8201.810305.5)		255,50
1.2620.610105.0	Vergüt.Instandh.Grund u.Boden d.Stg.(2.8601.810105.0)		861,61
610205.8	Vergüt.Instandh.Grund u.Boden d.Strm.(2.6171.810105.6)		10.517,80
613205.5	Vergüt.f.Instandhalt.v.Grundstückse.(2.8201.810305.5)		1.240,50
614105.6	Vergüt.f.Instandhaltung v.Gebäuden (2.8201.810305.5)		2.321,50
617205.1	Verg. Inst.halt.Fahrz.d.eig.KFZ-Werkst.(2.8212.810405.0)		858,00
620105.8	Vergütung für Fahrzeugbeistellung (2.8521.810105.0)		211,50
1.2622.050105.3	Vergütung für Sonderanlagen (2.6171.810105.6)		2.040,71
050205.1	Vergütung für Sonderanlagen (2.8201.810305.5)		247,00
613205.1	Vergüt.f.Instandhalt.v.Grundstückse.(2.8201.810305.5)		58,00
617205.7	Verg. Inst.halt.Fahrz.d.eig.KFZ-Werkst.(2.8212.810405.0)		82,50
620105.4	Vergütung für Fahrzeugbeistellung (2.8521.810105.0)		1.886,75
729105.4	Vergütung Kosten KFZ-Werkstätte (2.8212.810205.4)		385,00
1.2630.610105.9	Vergüt.Instandh.Grund u.Boden d.Stg.(2.8601.810105.0)		600,88
614105.5	Vergüt.f.Instandhaltung v.Gebäuden (2.8201.810305.5)		809,50
1.2632.620105.3	Vergütung für Fahrzeugbeistellung (2.8521.810105.0)		307,36
1.2640.457205.2	Vergütung für Fotokopien (2.0132.807105.9)		197,52
614105.4	Vergüt.f.Instandhaltung v.Gebäuden (2.8201.810305.5)		26.307,40
616205.0	Verg. Inst.halt.Maschinen d.KFZ.Werk.(2.8212.810405.0)		3.132,75
620105.6	Vergütung für Fahrzeugbeistellung (2.8140.810105.9)		220,00
620205.4	Vergütung für Fahrzeugbeistellung (2.8521.810105.0)		816,00
729135.3	Vergütung f. Leistungen v. Werkst.Bet.(2.8201.810305.5)		3.066,00
729205.4	Verg.f.d.Abfallbeseitigung (2.8521.810605.9)		175,74
1.2691.620405.3	Vergütung für Fahrzeugbeistellung (2.2001.810105.9)		222,36
1.2700.457205.4	Vergütung für Fotokopien (2.0132.807105.9)		1.183,45
610205.8	Vergüt.Instandh.Grund u.Boden d.Stg.(2.8601.810105.0)		2.014,37
613105.7	Vergüt.f.Instandhalt.v.Grundstückse.(2.8201.810305.5)		180,14

Kenn- ziffer	Bezeichnung	Einnahmen EUR	Ausgaben EUR
614205.4	Vergüt.f.Instandhaltung v.Gebäuden (2.8201.810305.5)		473,46
614305.2	Verg.f.Inst.v.Geb.-Haustechniker (2.0290.810305.6)		1.062,81
614505.7	Verg.f.Instandhaltung v.Gebäuden (2.8201.810305.5)		75,50
700405.5	Vergütung für Mieten (2.3231.824505.6)		4.157,28
728205.7	Vergüt.f.Reinigung (2.0123.810305.9)		72.476,25
729105.8	Vergütung für Winterdienst (2.8140.817105.2)		1.231,22
729135.5	Vergütung f. Leistungen v. Werkst.Bet.(2.8201.810305.5)		2.635,50
1.2731.457205.9	Vergütung für Fotokopien (2.0132.807105.9)		804,44
610105.5	Vergüt.Instandh.Grund u.Boden d.Stg.(2.8601.810105.0)		550,23
613105.2	Vergüt.f.Instandhalt.v.Grundstückse.(2.8201.810305.5)		74,70
614305.7	Verg.f.Inst.v.Geb.-Haustechniker (2.0290.810305.6)		1.181,86
614605.0	Vergüt.f.Instandhaltung v.Gebäuden (2.8201.810305.5)		1.119,39
728205.2	Vergüt.f.Reinigung (2.0123.810305.9)		21.501,97
729105.3	Vergütung für Winterdienst (2.8140.817105.2)		62,05
729135.0	Vergütung f. Leistungen v. Werkst.Bet.(2.8201.810305.5)		447,75
1.3001.457205.6	Vergütung für Fotokopien (2.0132.807105.9)		707,30
610105.2	Vergüt.Instandh.Grund u.Boden d.Stg.(2.8601.810105.0)		2.633,14
617205.3	Verg.Inst.halt.Fahrz.d.eig.KFZ-Werkst.(2.8212.810405.0)		8,25
728205.9	Vergüt.f.Reinigung (2.0123.810305.9)		1.086,75
728505.2	Vergütung für Leistungen d.PKS (2.0132.810105.4)		2.345,00
729205.8	Vergütung Kosten KFZ-Werkstätte (2.8212.810205.4)		469,00
1.3201.457205.2	Vergütung für Fotokopien (2.0132.807105.9)		406,72
610105.8	Vergüt.Instandh.Grund u.Boden d.Stg.(2.8601.810105.0)		2.093,24
613105.5	Vergüt.f.Instandhalt.v.Grundstückse.(2.8201.810305.5)		284,18
614305.0	Verg.f.Inst.v.Geb.-Haustechniker (2.0290.810305.6)		4.496,13
614605.3	Vergüt.f.Instandhaltung v.Gebäuden (2.8201.810305.5)		4.222,33
620105.6	Vergütung für Fahrzeugbeistellung (2.8521.810105.0)		164,50
700105.9	Vergütung für Mieten (2.3231.824305.1)		14.127,60
700205.7	Vergütung für Mieten (2.8944.824505.9)		708,00
728305.3	Vergüt.f.Reinigung (2.0123.810305.9)		90.498,15
729135.3	Vergütung f. Leistungen v. Werkst.Bet.(2.8201.810305.5)		3.088,00
729205.4	Vergütung für Winterdienst (2.8140.817105.2)		236,08
1.3211.457205.1	Vergütung für Fotokopien (2.0132.807105.9)		18,40
728205.4	Vergüt.f.Reinigung (2.0123.810305.9)		4.116,00
729135.2	Vergütung f. Leistungen v. Werkst.Bet.(2.8201.810305.5)		393,75
1.3212.728205.2	Vergüt.f.Reinigung (2.0123.810305.9)		4.116,00
729135.0	Vergütung f. Leistungen v. Werkst.Bet.(2.8201.810305.5)		393,75
1.3231.614105.1	Vergüt.f.Instandhaltung v.Gebäuden (2.8201.810305.5)		148,00
620105.3	Vergütung für Fahrzeugbeistellung (2.8521.810105.0)		70,50
729135.0	Vergütung f. Leistungen v. Werkst.Bet.(2.8201.810305.5)		2.509,50
1.3232.457205.7	Vergütung für Fotokopien (2.0132.807105.9)		306,72
700105.4	Vergütung für Mieten (2.3231.824205.3)		48.657,40
728505.3	Vergütung für Leistungen d.PKS (2.0132.810105.4)		1.090,80
1.3233.610105.1	Vergüt.Instandh.Grund u.Boden d.Strm.(2.6171.810105.6)		292,94
729105.9	Vergütung für Winterdienst (2.8140.817105.2)		31,68
729135.6	Vergütung f. Leistungen v. Werkst.Bet.(2.8201.810305.5)		528,00
1.3291.457205.3	Vergütung für Fotokopien (2.0132.807105.9)		20.780,28

Kenn- ziffer	Bezeichnung	Einnahmen EUR	Ausgaben EUR
610105.9	Vergüt.Instandh.Grund u.Boden d.Strm. (2.6171.810105.6)		1.904,18
620105.7	Vergütung für Fahrzeugbeistellung (2.6171.810205.4)		409,85
700105.0	Vergütung für Mieten (2.3233.824205.9)		6.394,40
700205.8	Vergütung für Mieten (2.8942.824105.2)		1.841,00
700305.6	Vergütung für Mieten (2.8944.824305.4)		2.976,75
700405.4	Vergütung für Mieten (2.2700.824105.0)		2.615,00
729135.4	Vergütung f. Leistungen v. Werkst.Bet.(2.8201.810305.5)		375,50
1.3602.457205.1	Vergütung für Fotokopien (2.0132.807105.9)		2.139,72
614205.1	Vergüt.f.Instandhaltung v.Gebäuden (2.8201.810305.5)		4.909,00
728205.4	Vergüt.f.Reinigung (2.0123.810305.9)		36.345,75
729105.5	Vergütung für Winterdienst (2.8140.817105.2)		264,00
729135.2	Vergütung f. Leistungen v. Werkst.Bet.(2.8201.810305.5)		588,50
1.3603.457205.9	Vergütung für Fotokopien (2.0132.807105.9)		510,40
610205.3	Vergüt.Instandh.Grund u.Boden d.Strm.(2.6171.810105.6)		159,66
614105.1	Vergüt.f.Instandhaltung v.Gebäuden (2.8201.810305.5)		3.255,51
614305.7	Verg.f.Inst.v.Geb.-Haustechniker (2.0290.810305.6)		3.837,96
728205.2	Vergüt.f.Reinigung (2.0123.810305.9)		20.853,00
729135.0	Vergütung f. Leistungen v. Werkst.Bet.(2.8201.810305.5)		246,75
729505.4	Vergütung für Winterdienst (2.8140.817105.2)		296,11
1.3610.457205.4	Vergütung für Fotokopien (2.0132.807105.9)		361,83
610105.0	Vergüt.Instandh.Grund u.Boden d.Stg.(2.8601.810105.0)		678,74
613105.7	Vergüt.f.Instandhalt.v.Grundstückse.(2.8201.810305.5)		92,14
614305.2	Verg.f.Inst.v.Geb.-Haustechniker (2.0290.810305.6)		1.457,88
614605.5	Vergüt.f.Instandhaltung v.Gebäuden (2.8201.810305.5)		1.381,71
728205.7	Vergüt.f.Reinigung (2.0123.810305.9)		6.145,57
729135.5	Vergütung f. Leistungen v. Werkst.Bet.(2.8201.810305.5)		1.139,00
729205.6	Vergütung für Winterdienst (2.8140.817105.2)		76,55
1.3620.619105.0	Vergüt.f.Instandhaltung v.Denkm.(2.8201.810305.5)		1.832,60
619205.8	Verg.f.Instandhaltung v.Sonderanlagen (2.8201.810305.5)		3.178,00
620105.7	Vergütung für Fahrzeugbeistellung (2.8521.810105.0)		117,50
620305.3	Vergütung für Fahrzeugbeistellung (2.8521.810105.0)		235,00
620405.1	Vergütung für Fahrzeugbeistellung (2.8140.810105.9)		55,00
729105.7	Vergütung f. Leistungen v.d.Stadtg. (2.8601.810105.0)		1.550,04
729135.4	Vergütung f. Leistungen v. Werkst.Bet.(2.8201.810305.5)		375,00
1.3801.614305.7	Verg.f.Inst.v.Geb.-Haustechniker (2.0290.810305.6)		4.335,50
614605.0	Vergüt.f.Instandhaltung v.Gebäuden (2.8201.810305.5)		1.991,00
728205.2	Vergüt.f.Reinigung (2.0123.810305.9)		40.593,37
729105.3	Vergütung für Winterdienst (2.8140.817105.2)		328,42
729135.0	Vergütung f. Leistungen v. Werkst.Bet.(2.8201.810305.5)		441,00
1.4001.457205.5	Vergütung für Fotokopien (2.0132.807105.9)		6.891,31
728205.8	Vergüt.f.Reinigung (2.0123.810305.9)		10.368,75
1.4011.457205.4	Vergütung für Fotokopien (2.0132.807105.9)		2.593,43
620105.8	Vergütung für Überstellungen (2.0120.810205.7)		4.152,00
728205.7	Vergüt.f.Reinigung (2.0123.810305.9)		210,00
728505.0	Vergütung für Leistungen d.PKS (2.0132.810105.4)		54,75
729135.5	Vergütung f. Leistungen v. Werkst.Bet.(2.8201.810305.5)		168,00
1.4110.457205.4	Vergütung für Fotokopien (2.0132.807105.9)		0,72

Kenn- ziffer	Bezeichnung	Einnahmen EUR	Ausgaben EUR
	728205.7 Vergütung f.betr.WG f.Menschen m.Demenz (2.4298.810105.)		136.528,15
	728705.6 Vergütung für Pensionistenheime		13.197.517,30
1.4220.	457205.1 Vergütung für Fotokopien (2.0132.807105.9)		551,75
	728205.4 Vergüt.f.Reinigung (2.0123.810305.9)		12.810,00
	729135.2 Vergütung f. Leistungen v. Werkst.Bet.(2.8201.810305.5)		693,00
1.4221.	729105.3 Vergüt.f.Verpflieg.Beist. (2.8592.813505.9)		24.688,80
1.4241.	728505.3 Vergütung für Leistungen d.PKS (2.0132.810105.4)		128,06
1.4290.	457205.4 Vergütung für Fotokopien (2.0132.807105.9)		2.363,61
	610205.8 Vergüt.Instandh.Grund u.Boden d.Stag. (2.8601.810105.0)		264,79
	728205.7 Vergüt.f.Reinigung (2.0123.810305.9)		19.115,25
	729135.5 Vergütung f. Leistungen v. Werkst.Bet.(2.8201.810305.5)		1.725,00
1.4292.	457205.0 Vergütung für Fotokopien (2.0132.807105.9)		3.102,35
	729105.4 Vergüt.f.Schwimmbadbenützung (2.8310.810205.6)		7.340,71
	729205.2 Vergütung f. Theaterbesuche (2.3232.810205.7)		6.300,00
	729305.0 Vergütung Benützung Stadtbücherei (2.2731.810205.9)		12.558,64
	729405.8 Verg.f.Museumsbesuche (2.3601/3602/3603.810105)		183,54
	729505.5 Vergüt.f.Hallenbadbenützung (2.8593.810205.7)		46.924,25
	729705.1 Vergüt.f.Veranstaltungsbesuche (2.3291.810205.3)		2.178,00
	729805.9 Vergütung für VHS-Veranstaltungen (2.2700.810605.5)		534,00
	729905.7 Vergütung f. Kunsteisbahnbenützung (2.2640.810305.0)		3.404,95
1.4295.	457205.3 Vergütung für Fotokopien (2.0132.807105.9)		827,13
	617205.0 Verg.Inst.halt.Fahrz.d.eig.KFZ-Werkst.(2.8212.810405.0)		214,00
	700205.8 Vergütung für Mieten (2.8591.824605.6)		4.700,00
	729205.5 Vergütung Kosten KFZ-Werkstätte (2.8212.810205.4)		199,00
1.4296.	457205.1 Vergütung für Fotokopien (2.0132.807105.9)		510,54
	728505.7 Vergütung für Leistungen d.PKS (2.0132.810105.4)		135,54
1.4297.	457205.9 Vergütung für Fotokopien (2.0132.807105.9)		349,32
1.4298.	457205.7 Vergütung für Fotokopien (2.0132.807105.9)		678,78
	720105.0 Vergütung Verwaltungsgemeinkosten (2.0104.817305.2)		18.000,00
	729135.8 Vergütung f. Leistungen v. Werkst.Bet.(2.8201.810305.5)		661,50
1.4391.	457205.0 Vergütung für Fotokopien (2.0132.807105.9)		60,00
	700105.7 Vergütung für Mieten (2.2593.824205.7)		10.500,00
	720105.3 Vergütung Verwaltungsgemeinkosten (2.0104.817305.2)		24.034,68
	728205.3 Vergütung für Reinigung (2.0123.810305.9)		9.426,90
1.4392.	457205.8 Vergütung für Fotokopien (2.0132.807105.9)		29,10
	614205.8 Vergüt.f.Instandhaltung v.Gebäuden (2.8201.810305.5)		2.327,50
	617205.5 Verg.Inst.halt.Fahrz.d.eig.KFZ-Werkst.(2.8212.810405.0)		165,00
	620105.2 Vergütung für Fahrzeugbeistellung (2.8140.810105.9)		30,98
	728205.1 Vergüt.f.Reinigung (2.0123.810305.9)		12.150,45
	729205.0 Vergütung Kosten KFZ-Werkstätte (2.8212.810205.4)		41,00
1.4691.	457205.3 Vergütung für Fotokopien (2.0132.807105.9)		83,46
1.5001.	457205.4 Vergütung für Fotokopien (2.0132.807105.9)		793,00
1.5010.	457205.5 Vergütung für Fotokopien (2.0132.807105.9)		57,30
	729135.6 Vergütung f. Leistungen v. Werkst.Bet.(2.8201.810305.5)		157,50
1.5100.	610105.0 Vergüt.Instandh.Grund u.Boden d.Stg.(2.8601.810105.0)		45,32
	614105.6 Vergüt.f.Instandhaltung v.Gebäuden (2.8201.810305.5)		5,50
	614205.4 Vergüt.f.Instandhaltung v.Gebäuden (2.8201.810305.5)		10,37

Kenn- ziffer	Bezeichnung	Einnahmen EUR	Ausgaben EUR
614305.2	Verg.f.Inst.v.Geb.-Haustechniker (2.0290.810305.6)		11,94
728105.9	Vergüt.f.Reinigung (2.0123.810305.9)		2.295,15
729405.2	Vergütung f. Leistungen v.d.Stadtg. (2.8601.810105.0)		9.672,46
1.5111.457205.1	Vergütung für Fotokopien (2.0132.807105.9)		1.679,38
610105.7	Vergüt.Instandh.Grund u.Boden d.Stg.(2.8601.810105.0)		230,09
613105.4	Vergüt.f.Instandhalt.v.Grundstückse.(2.8201.810305.5)		24,41
614205.1	Vergüt.f.Instandhaltung v.Gebäuden (2.8201.810305.5)		41,00
614405.7	Verg.f.Inst.v.Geb.-Haustechniker (2.0290.810305.6)		125,59
728105.6	Vergüt.f.Reinigung (2.0123.810305.9)		10.622,85
729105.5	Vergütung für Winterdienst (2.8140.817105.2)		170,60
729135.2	Vergütung f. Leistungen v. Werkst.Bet.(2.8201.810305.5)		1.043,25
1.5113.614105.9	Vergüt.f.Instandhaltung v.Gebäuden (2.8201.810305.5)		2.074,50
728105.2	Vergüt.f.Reinigung (2.0123.810305.9)		4.362,75
1.5122.457205.8	Vergütung für Fotokopien (2.0132.807105.9)		105,00
610105.4	Vergüt.Instandh.Grund u.Boden d.Stg.(2.8601.810105.0)		377,82
614105.0	Vergüt.f.Instandhaltung v.Gebäuden (2.8201.810305.5)		223,50
700105.5	Vergütung für Mieten (2.0104.824105.7)		6.800,00
720105.1	Vergütung Verwaltungsgemeinkosten (2.0104.817305.2)		18.234,65
728205.1	Vergüt.f.Reinigung (2.0123.810305.9)		4.877,25
728305.9	Vergüt.f.Rein. (2.0123.810305.9)-Substitutionsstelle		2.404,50
1.5123.457205.6	Vergütung für Fotokopien (2.0132.807105.9)		4.379,42
1.5124.613105.7	Vergüt.f.Instandhalt.v.Grundstückse.(2.6171.810105.6)		113,00
614105.6	Vergüt.f.Instandhaltung v.Gebäuden (2.8201.810305.5)		714,00
618205.0	Verg.Inst.d.so.Betr.ausstatt.(2.8201.810305.5)-Kontakt-		1.387,00
728205.7	Vergüt.f.Reinigung (2.0123.810305.9)		2.520,00
728305.5	Vergütung für Reinigung (2.0123.810305.9)-Kontakt u. An		6.748,57
1.5192.457205.1	Vergütung für Fotokopien (2.0132.807105.9)		64,65
720105.4	Vergütung Verwaltungsgemeinkosten (2.0104.817305.2)		11.662,21
728205.4	Vergüt.f.Reinigung (2.0123.810305.9)		8.242,50
1.5193.457205.9	Vergütung für Fotokopien (2.0132.807105.9)		481,93
614105.1	Vergüt.f.Instandhaltung v.Gebäuden (2.8201.810305.5)		61,00
728105.4	Vergüt.f.Reinigung (2.0123.810305.9)		8.232,00
729105.3	Vergütung für Winterdienst (2.8140.817105.2)		98,56
1.5194.457205.7	Vergütung für Fotokopien (2.0132.807105.9)		37,50
1.5200.610105.8	Vergüt.Instandh.Grund u.Boden d.Stg.(2.8601.810105.0)		8.426,97
1.5230.610105.5	Vergüt.Instandh.Grund u.Boden d.Stg.(2.8601.810105.0)		266,18
1.5290.457205.3	Vergütung für Fotokopien (2.0132.807105.9)		130,50
1.5800.457205.9	Vergütung für Fotokopien (2.0132.807105.9)		955,22
614105.1	Vergüt.f.Instandhaltung v.Gebäuden (2.8201.810305.5)		133,50
619105.6	Verg.f.Instandhaltung v.Sonderanlagen (2.8601.810105.0)		22.373,42
619205.4	Verg.f.Instandhaltung v.Sonderanlagen (2.6171.810105.6)		131,23
619305.2	Verg.f.Instandhaltung v.Sonderanlagen (2.8201.810305.5)		136,50
729205.1	Vergüt.f.Personalbeist.v.Werkst.Bet.(2.8201.810305.5)		1.302,50
729305.9	Vergüt.f.Personalbeist.v.StaG (2.8601.810105.0)		6.768,41
729405.7	Verg.f.d.Abfallbeseitigung (2.8521.810605.9)		8.594,85
1.6001.457205.3	Vergütung für Fotokopien (2.0132.807105.9)		66,00
1.6002.457205.1	Vergütung für Fotokopien (2.0132.807105.9)		37,00

Kenn- ziffer	Bezeichnung	Einnahmen EUR	Ausgaben EUR
1.6100.611505.9	Vergüt.Instandh.Grund u.Boden d.Stg.(2.8601.810105.0)		41.585,63
1.6110.610105.8	Vergüt.Instandh.Grund u.Boden d.Strm. (2.6171.810105.6)		3.581,85
611505.8	Vergüt.Instandh.Grund u.Boden d.Stg.(2.8601.810105.0)		21.039,91
1.6120.002305.9	Vergüt.f.Straßenbauten d.Strm. (2.6171.810105.6)		608.814,78
002405.7	Bäume und Grünanlagen f.Verh.Fl.(2.8601.810105.0)		8.045,96
611205.4	Verg.Instandh.v.Straßenbauten d.Strm.(2.6171.810105.6)		1.278.003,03
611305.2	Bäume/Grünanl.Verh.Fläch.-Verg.Stg.(2.8601.810105.0)		664.935,31
611605.5	Instandhaltung von Brücken (2.8201.810305.5)		7.197,10
611705.3	Verg.Inst.von Brücken (2.6171.810105.6)		39.981,82
611805.1	Bäume/Grünanl.Verh.Fläch.-Verg.Stg.(2.8601.810105.0)		209.979,56
619105.8	Verg.f.Instandhaltung v.Sonderanlagen (2.8601.810105.0)		130,88
619205.6	Verg.f.Instandhaltung v.Sonderanlagen (2.8201.810305.5)		10.175,50
619305.4	Verg.f.Inst.v.Verkehrsleiteinrichtungen (2.8201.810305.5)		4.175,50
619405.2	Verg.Instandhaltung von Möblierungen (2.8201.810305.5)		812,50
619605.7	Verg.Instandhaltung von Möblierungen (2.8201.810305.5)		975,00
619805.3	Verg.f.Instandhaltung v.Sonderanlagen (2.6171.810105.6)		196,35
620205.3	Vergütung für Fahrzeugbeistellung (2.8521.810105.0)		117,50
620305.1	Vergütung für Fahrzeugbeistellung (2.8521.810105.0)		850,25
728305.2	Vergütung f. Leistungen v. Werkst.Bet.(2.8201.810305.5)		7.589,60
729135.2	Vergütung f. Leistungen v. Werkst.Bet.(2.8201.810305.5)		42,00
1.6160.002405.3	Vergüt.f.d.Neubau von Wegen d. Strm. (2.6171.810105.6)		3.936,70
611505.3	Verg.Instandh.v.Wegen d.Strm.(2.6171.810105.6)		22.097,66
611705.9	Verg.Inst.v.Wegen (2.8201.810305.5)		122,00
729105.1	Vergütung f. Leistungen v. Stag (2.8601.810105.0)		23.033,14
729135.8	Vergütung f. Leistungen v. Werkst.Bet.(2.8201.810305.5)		87,00
1.6171.457205.4	Vergütung für Fotokopien (2.0132.807105.9)		778,04
614605.5	Vergüt.f.Instandhaltung v.Gebäuden (2.8201.810305.5)		320,70
616205.2	Verg.Inst.halt.Maschinen d.KFZ.Werk.(2.8212.810405.0)		9.750,00
617205.1	Verg.Inst.halt.Fahrz.d.eig.KFZ-Werkst.(2.8212.810405.0)		17.229,00
620105.8	Vergütung für Fahrzeugbeistellung (2.8140.810105.9)		12.773,75
620205.6	Vergütung für Fahrzeugbeistellung (2.8521.810105.0)		7.862,50
729205.6	Vergütung Kosten ZBG-ZE (2.8200.810205.9)		86.699,00
729305.4	Vergütung Kosten KFZ-Werkstätte (2.8212.810205.4)		26.942,00
729405.2	Verg.f.Arbeitsm.-u.LKW-Einsatz (2.8601.810105.0)		2.319,54
729805.3	Vergüt.f.Personalbeist.v.Werkst.Bet.(2.8201.810305.5)		388.845,20
1.6390.612105.4	Verg.f.Inst.d.Wasserläufe u.Sickerteiche (2.8201.810305.5)		24.139,00
612205.2	Verg.Inst.Wasserläufe u.Sickerteiche (2.8601.810105.0)		23.221,27
612305.0	Verg.Inst.Wasserläufe u.Sickerteile (2.6171.810105.6)		1.325,14
620105.4	Vergütung für Fahrzeugbeistellung (2.8521.810105.0)		27,50
729205.2	Vergüt.f.Personalbeist.v.Werkst.Bet.(2.8201.810305.5)		7.182,05
1.6400.050205.8	Vergütung für Sonderanlagen (2.8201.810305.5)		44.242,98
457205.7	Vergütung für Fotokopien (2.0132.807105.9)		762,17
619205.2	Verg.f.Instandhaltung v.Sonderanlagen (2.8201.810305.5)		88.025,33
1.6401.457205.5	Vergütung für Fotokopien (2.0132.807105.9)		4.112,25
720105.8	Vergütung Verwaltungsgemeinkosten (2.0104.817305.2)		78.325,91
729105.9	Vergüt.f.Personalbeist.v.Werkst.Bet.(2.8201.810305.5)		12.058,00
1.6711.610105.3	Vergüt.Instandh.Grund u.Boden d.Werkst.(2.8201.810305.5)		223,50

Kenn- ziffer	Bezeichnung	Einnahmen EUR	Ausgaben EUR
610305.9	Vergüt.Instandh.Grund u.Boden d.Strm. (2.6171.810105.6)		5.478,39
614105.9	Vergüt.f.Instandhaltung v.Gebäuden (2.8201.810305.5)		455,50
1.8001.457205.1	Vergütung für Fotokopien (2.0132.807105.9)		125,79
728205.4	Vergüt.f.Verwaltungsleist.d.Reinigung (2.0123.810605.2)		100,00
1.8010.457205.2	Vergütung für Fotokopien (2.0132.807105.9)		225,98
1.8121.614305.5	Verg.f.Inst.v.Geb.-Haustechniker (2.0290.810305.6)		1.609,50
614605.8	Vergüt.f.Instandhaltung v.Gebäuden (2.8201.810305.5)		1.004,50
729135.8	Vergütung f. Leistungen v. Werkst.Bet.(2.8201.810305.5)		12.127,50
729205.9	Vergütung für Winterdienst (2.8140.817105.2)		47,52
1.8140.457205.7	Vergütung für Fotokopien (2.0132.807105.9)		14,12
617205.4	Verg.Inst.halt.Fahrz.d.eig.KFZ-Werkst.(2.8212.810405.0)		21.317,75
620105.1	Vergütung für Fahrzeugbeistellung (2.8521.810605.9)		4.999,50
620205.9	Vergütung für Fahrzeugbeistellung (2.8201.810405.3)		4.564,50
620405.5	Vergütung für Fahrzeugbeistellung (2.6171.810105.6)		56,10
729105.1	Vergütung Kosten KFZ-Werkstätte (2.8212.810205.4)		6.668,00
729205.9	Vergütung für Winterdienst (2.8601.810105.0)		78.464,92
729215.8	Vergüt.f.Personalbeist.v.Werkst.Bet.(2.8201.810305.5)		138.774,50
729305.7	Vergütung für Winterdienst (2.8200.810205.9)		3.916,80
729505.2	Vergütung für Winterdienst (2.8521.810305.6)		51.312,83
729605.0	Vergütung für Winterdienst (2.6171.810105.6)		300.543,50
729705.8	Vergütung für Winterdienst (2.8201.810305.5)		84.717,38
729905.4	Vergüt.f.Personalbeist.v.KFZ-Werk.(2.8212.817105.9)		11.116,78
1.8150.050415.2	Projekt Masterplan Messe (2.8601.810105.0)		16.858,97
050505.0	Vergütung für Sonderanlagen (2.8601.810105.0)		60.981,51
050515.9	Projekt Masterplan Messe (2.6171.810105.6)		89.575,76
050605.8	Vergütung für Sonderanlagen (2.6171.810105.6)		1.087,35
050615.7	Projekt Masterplan Messe (2.8201.810305.5)		5.571,10
457205.6	Vergütung für Fotokopien (2.0132.807105.9)		950,75
610105.2	Vergüt.Instandh.Grund u.Boden d.Stg.(2.8601.810105.0)		703.450,32
610205.0	Vergüt.Instandh.Grund und Boden d. Strm. (2.6171.810105)		1.238,50
610305.8	Vergüt.Instandh.Grund u.Boden d.Stg.(2.8601.810105.0)		114.515,17
610405.6	Vergüt.Instandh.Grund und Boden d. Strm. (2.6171.810105)		5.853,35
614105.8	Vergüt.f.Instandhaltung v.Gebäuden (2.8201.810305.5)		75,50
614205.6	Verg.Instandh.Pavillon Schlosspark Lichteneegg (2.8601.8		4.309,83
619205.1	Verg.f.Instandhaltung v.Sonderanlagen (2.6171.810105.6)		67,59
619305.9	Verg.f.Instandhaltung v.Sonderanlagen (2.6171.810105.6)		3.582,41
729105.0	Verg.f.Maschinen/Fahrzeugeinsatz (2.8521.810105.0)		258,50
729135.7	Vergütung f. Leistungen v. Werkst.Bet.(2.8201.810305.5)		9.020,79
729205.8	Vergütung f. Leistungen v. Werkst.Bet.(2.8201.810305.5)		1.994,91
1.8161.050105.6	Vergütung für Sonderanlagen (2.6171.810105.6)		3.564,51
619305.6	Verg.f.Instandhaltung v.Sonderanlagen (2.6171.810105.6)		421,41
1.8170.457205.4	Vergütung für Fotokopien (2.0132.807105.9)		171,48
610105.0	Vergüt.Instandh.Grund u.Boden d.Stg.(2.8601.810105.0)		7.694,70
613105.7	Vergüt.f.Instandhalt.v.Grundstückse.(2.8201.810305.5)		1.756,50
614105.6	Vergüt.f.Instandhaltung v.Gebäuden (2.8201.810305.5)		482,00
616205.2	Verg.Inst.halt.Maschinen d.KFZ.Werk.(2.8212.810405.0)		429,00
617205.1	Verg.Inst.halt.Fahrz.d.eig.KFZ-Werkst.(2.8212.810405.0)		4.621,25

Kenn- ziffer	Bezeichnung	Einnahmen EUR	Ausgaben EUR
619105.1	Verg.f.Inst.v.Sonderanlagen-Masterplan(2.6171.810105.6)		396,93
619205.9	Verg.f.Instandhaltung v.Sonderanlagen (2.8201.810305.5)		406,00
619305.7	Verg.f.Inst.v.Sonderanlagen-Masterplan(2.8201.810305.5)		3.729,00
619405.5	Verg.f.Inst.v.Sonderanlagen-Masterplan (2.8601.810105.0)		3.943,17
620305.4	Vergüt.f.Fahrzeugbeistellung (2.6171.810205.4)		206,00
620505.9	Vergütung für Fahrzeugbeistellung (2.8521.810105.0)		20.353,50
720105.7	Vergütung Verwaltungsgemeinkosten (2.0104.817305.2)		62.053,78
728305.5	Vergüt.f.Reinigung (2.0123.810305.9)		16.296,00
729135.5	Vergütung f. Leistungen v. Werkst.Bet.(2.8201.810305.5)		420,00
729405.2	Vergütung Kosten KFZ-Werkstätte (2.8212.810205.4)		1.743,00
1.8200.457205.9	Vergütung für Fotokopien (2.0132.807105.9)		135,77
1.8201.457205.7	Vergütung für Fotokopien (2.0132.807105.9)		56,56
614605.8	Vergüt.f.Instandhaltung v.Gebäuden (2.8201.810305.5)		704,26
617205.4	Verg.Inst.halt.Fahrz.d.eig.KFZ-Werkst.(2.8212.810405.0)		8.324,00
729105.1	Vergütung Kosten ZBG-ZE (2.8200.810205.9)		156.057,00
729135.8	Vergütung f. Leistungen v. Werkst.Bet.(2.8201.810305.5)		882,00
729505.2	Vergüt.f.Personalbeist.v.Abfallabf.(2.8521.817105.3)		493,50
729905.4	Vergütung Kosten KFZ-Werkstätte (2.8212.810205.4)		2.713,00
1.8212.457205.4	Vergütung für Fotokopien (2.0132.807105.9)		640,02
614605.5	Vergüt.f.Instandhaltung v.Gebäuden (2.8201.810305.5)		2.276,50
729105.8	Vergüt.f.Personalbeist.v.Straßenm.(2.6171.810105.6)		1.187,83
729205.6	Vergütung Kosten ZBG-ZE (2.8200.810205.9)		7.431,00
729305.4	Vergüt.f.Personalbeist.v.Werkst.Bet.(2.8201.810305.5)		2.027,00
729405.2	Vergütung Kosten KFZ-Werkstätte (2.8212.810205.4)		4.166,00
729505.9	Vergüt.f.Personalbeist.v.Stadtgärtn.(2.8601.810105.0)		65,25
1.8281.457205.9	Vergütung für Fotokopien (2.0132.807105.9)		842,59
610105.5	Vergüt.Instandh.Grund u.Boden d.Stg.(2.8601.810105.0)		2.012,41
610205.3	Vergüt.Instandh.Grund u.Boden d.StrM.(2.6171.810105.6)		133,70
620105.3	Vergütung für Fahrzeugbeistellung (2.8140.810105.9)		5.102,25
620305.9	Vergütung für Fahrzeugbeistellung (2.8521.810105.0)		3.359,50
728105.4	Vergüt.f.Reinigung (2.0123.810305.9)		1.487,40
729135.0	Vergütung f. Leistungen v. Werkst.Bet.(2.8201.810305.5)		7.842,34
729305.9	Vergüt.f.Personalbeist.v.Abfallabfuhr (2.8521.817105.3)		3.184,00
729405.7	Verg.f.d.Abfallbeseitigung (2.8521.810605.9)		10.983,64
1.8301.457205.5	Vergütung für Fotokopien (2.0132.807105.9)		464,83
610105.1	Vergüt.Instandh.Grund u.Boden d.Stg.(2.8601.810105.0)		133.022,79
613105.8	Vergüt.f.Instandhalt.v.Grundstückse.(2.6171.810105.6)		1.244,44
614105.7	Vergüt.f.Instandhaltung v.Gebäuden (2.8601.810105.0)		348,00
614205.5	Vergüt.f.Instandhaltung v.Gebäuden (2.8201.810305.5)		8.310,00
617205.2	Verg.Inst.halt.Fahrz.d.eig.KFZ-Werkst.(2.8212.810405.0)		1.013,00
728205.8	Vergüt.f.Reinigung (2.0123.810305.9)		9.059,85
729105.9	Vergütung Kosten KFZ-Werkstätte (2.8212.810205.4)		125,00
729135.6	Vergütung f. Leistungen v. Werkst.Bet.(2.8201.810305.5)		19.358,00
729505.0	Verg.f.Maschinen/Fahrzeugeinsatz (2.6171.810205.4)		389,25
729605.8	Verg.f.Maschinen/Fahrzeugeinsatz (2.8521.810105.0)		13.072,51
1.8310.457205.6	Vergütung für Fotokopien (2.0132.807105.9)		903,18
610105.2	Vergüt.Instandh.Grund u.Boden d.Stg.(2.8601.810105.0)		25.200,30

Kenn- ziffer	Bezeichnung	Einnahmen EUR	Ausgaben EUR
610205.0	Vergüt.Instandh.Grund u.Boden d.StrM.(2.6171.810105.6)		31.586,69
613105.9	Vergüt.f.Instandhalt.v.Grundstückse.(2.8201.810305.5)		24.947,00
617205.3	Verg.Inst.halt.Fahrz.d.eig.KFZ-Werkst.(2.8212.810405.0)		1.221,00
620105.0	Vergütung für Fahrzeugbeistellung (2.6171.810205.4)		119,60
620305.6	Vergütung für Fahrzeugbeistellung (2.8521.810105.0)		517,00
729105.0	Verg.f.d.Abfallbeseitigung (2.8521.810605.9)		3.533,76
729305.6	Vergütung Kosten KFZ-Werkstätte (2.8212.810205.4)		89,00
729405.4	Vergüt.f.Personalbeist.v.Abfallabfuhr (2.8521.817105.3)		1.806,00
1.8400.610105.1	Vergüt.Instandh.Grund u.Boden d.Stg.(2.8601.810105.0)		25.686,72
729205.7	Vergütung für Winterdienst (2.8140.817105.2)		2.703,36
1.8460.457205.9	Vergütung für Fotokopien (2.0132.807105.9)		12,72
614305.7	Verg.f.Inst.v.Geb.-Haustechniker (2.0290.810305.6)		4.509,50
614605.0	Vergüt.f.Instandhaltung v.Gebäuden (2.8201.810305.5)		4.416,00
720105.2	Vergütung Verwaltungskostenbeiträge (2.8001.817105.6)		7.902,00
720205.0	Vergütung Investitionsprämie (2.8001.817205.4)		14.268,50
728205.2	Vergüt.f.Reinigung (2.0123.810305.9)		2.782,50
729135.0	Vergütung f. Leistungen v. Werkst.Bet.(2.8201.810305.5)		714,00
729405.7	Verg.f.Winterdienst-Haustechniker (2.0290.810305.6)		116,00
729505.4	Vergütung für Winterdienst (2.8140.817105.2)		720,20
1.8521.457205.8	Vergütung für Fotokopien (2.0132.807105.9)		127,00
614605.9	Vergüt.f.Instandhaltung v.Gebäuden (2.8201.810305.5)		132,82
617205.5	Verg.Inst.halt.Fahrz.d.eig.KFZ-Werkst.(2.8212.810405.0)		53.673,00
620305.8	Vergütung für Fahrzeugbeistellung (2.6171.810205.4)		4.314,75
720105.1	Vergütung Verwaltungsgemeinkosten (2.0104.817305.2)		551.086,00
728205.1	Vergüt.f.Reinigung (2.0123.810305.9)		514,50
729105.2	Vergütung Kosten ZBG-ZE (2.8200.810205.9)		131.286,00
729135.9	Vergütung f. Leistungen v. Werkst.Bet.(2.8201.810305.5)		10.003,50
729205.0	Vergütung Kosten KFZ-Werkstätte (2.8212.810205.4)		29.934,00
729505.3	Vergüt.f.Personalbeist.v.Werkst.Bet.(2.8201.810305.5)		468.060,35
729605.1	Vergüt.f.Personalbeist.v.KFZ-Werk.(2.8212.817105.9)		627,00
729705.9	Vergüt.f.Personalbeist.v.Straßenm.(2.6171.810105.6)		2.046,00
729805.7	Verg.f.Personalbeist.v.Stadtg.(2.8601.810105.0)		5.017,29
1.8522.720105.9	Vergütung Verwaltungsgemeinkosten (2.0104.817305.2)		10.418,00
769005.3	Gewinnentn.d.Gemeinde v.Untern.u.marktbest.Betrieben d.		290.767,70
1.8523.457205.4	Vergütung für Fotokopien (2.0132.807105.9)		22,00
610105.0	Vergüt.Instandh.Grund u.Boden d.Stg.(2.8601.810105.0)		1.660,73
613105.7	Vergüt.f.Instandhalt.v.Grundstückse.(2.8201.810305.5)		268,17
614105.6	Vergüt.f.Instandhaltung v.Gebäuden (2.8201.810305.5)		386,71
614305.2	Verg.f.Inst.v.Geb.-Haustechniker (2.0290.810305.6)		558,74
720105.7	Vergütung Verwaltungsgemeinkosten (2.0104.817305.2)		93.382,00
728105.9	Vergüt.f.Reinigung (2.0123.810305.9)		4.738,57
728205.7	Vergüt.f.Reinigung (2.0123.810305.9)		1.527,60
729105.8	Vergüt.f.Personalbeist.v.Werkst.Bet.(2.8201.810305.5)		5.048,40
729135.5	Vergütung f. Leistungen v. Werkst.Bet.(2.8201.810305.5)		2.068,50
729205.6	Vergütung für Winterdienst USZ III (2.8140.817105.2)		4.691,06
1.8591.457205.1	Vergütung für Fotokopien (2.0132.807105.9)		1.062,77
613105.4	Vergüt.f.Instandhalt.v.Grundstückse.(2.6171.810105.6)		189,00

Kenn- ziffer	Bezeichnung	Einnahmen EUR	Ausgaben EUR
614105.3	Vergüt.f.Instandhaltung v.Gebäuden (2.8201.810305.5)		9.574,00
620105.5	Vergütung für Fahrzeugbeistellung (2.8521.810105.0)		47,00
720105.4	Vergütung Verwaltungsgemeinkosten (2.0104.817305.2)		115.200,00
729105.5	Vergütung Verpflegskostenbeistellung (2.8592.813205.6)		3.427,20
729135.2	Vergütung f. Leistungen v. Werkst.Bet.(2.8201.810305.5)		470,00
729205.3	Vergütung Kosten KFZ-Werkstätte (2.8212.810205.4)		84,00
1.8592.457205.9	Vergütung für Fotokopien (2.0132.807105.9)		469,33
720105.2	Vergütung Verwaltungsgemeinkosten (2.0104.817305.2)		117.000,00
729135.0	Vergütung f. Leistungen v. Werkst.Bet.(2.8201.810305.5)		5.092,00
1.8593.457205.7	Vergütung für Fotokopien (2.0132.807105.9)		428,87
610105.3	Vergüt.Instandh.Grund u.Boden d.Stg.(2.8601.810105.0)		4.155,49
614105.9	Vergüt.f.Instandhaltung v.Gebäuden (2.8201.810305.5)		17.675,00
614205.7	Vergüt.f.Instandhaltung v.Gebäuden (2.6171.810105.6)		68,69
729105.1	Verg.f.d.Abfallbeseitigung (2.8521.810605.9)		2.512,40
1.8594.457205.5	Vergütung für Fotokopien (2.0132.807105.9)		463,74
620105.9	Vergütung für Fahrzeugbeistellung (2.8521.810105.0)		47,00
720105.8	Vergütung Verwaltungsgemeinkosten (2.0104.817305.2)		115.200,00
729105.9	Vergütung Verpflegskostenbeistellung (2.8592.813205.6)		242.300,80
729135.6	Vergütung f. Leistungen v. Werkst.Bet.(2.8201.810305.5)		2.518,50
1.8596.457205.0	Vergütung für Fotokopien (2.0132.807105.9)		1.085,54
610105.6	Vergüt.Instandh.Grund u.Boden d.Stg.(2.8601.810105.0)		133,08
720105.3	Vergütung Verwaltungsgemeinkosten (2.0104.817305.2)		64.800,00
729105.4	Vergütung Verpflegskostenbeistellung (2.8592.813205.6)		153.316,00
729135.1	Vergütung f. Leistungen v. Werkst.Bet.(2.8201.810305.5)		87,00
1.8601.457205.8	Vergütung für Fotokopien (2.0132.807105.9)		261,00
614105.0	Vergüt.f.Instandhaltung v.Gebäuden (2.8201.810305.5)		3,44
614605.9	Vergüt.f.Instandhaltung v.Gebäuden (2.8201.810305.5)		117,78
616105.8	Verg.Inst.halt.Maschinen d.KFZ.Werk.(2.8212.810405.0)		8.094,75
617205.5	Verg.Inst.halt.Fahrz.d.eig.KFZ-Werkst.(2.8212.810405.0)		15.546,50
729105.2	Vergütung Kosten KFZ-Werkstätte (2.8212.810205.4)		11.465,00
729405.6	Verguet.f.Arbeitsm.-u.LKW-Einsatz (2.6171.810105.6)		8.456,78
729605.1	Vergütung Kosten ZBG-ZE (2.8200.810205.9)		123.855,00
729705.9	Vergüt.f.Personalbeist.v.Werkst.Bet.(2.8201.810305.5)		1.920,50
729805.7	Vergütung für Fahrzeugeinsatz (2.8140.810105.9)		4.995,00
1.8942.457205.6	Vergütung für Fotokopien (2.0132.807105.9)		220,74
610205.0	Vergüt.Instandh.Grund u.Boden d.Strm.(2.6171.810105.6)		5.138,31
614105.8	Vergüt.f.Instandhaltung v.Gebäuden (2.8201.810305.5)		8.854,25
620205.8	Vergütung für Fahrzeugbeistellung (2.2001.810105.9)		21,80
728105.1	Vergütung für Stadtgärtnerei (2.8601.810105.0)		149,32
729105.0	Verg.f.d.Abfallbeseitigung (2.8521.810605.9)		4.118,04
729135.7	Vergütung f. Leistungen v. Werkst.Bet.(2.8201.810305.5)		420,00
1.8944.610105.8	Vergüt.Instandh.Grund u.Boden d.Strm.(2.6171.810105.6)		97,22
614105.4	Vergüt.f.Instandhaltung v.Gebäuden (2.8201.810305.5)		1.986,12
614305.0	Verg.f.Inst.v.Geb.-Haustechniker (2.0290.810305.6)		2.482,33
729135.3	Vergütung f. Leistungen v. Werkst.Bet.(2.8201.810305.5)		157,50
729305.2	Vergütung für Winterdienst (2.8140.817105.2)		457,98
1.8991.457205.3	Vergütung für Fotokopien (2.0132.807105.9)		53,81

Kenn- ziffer	Bezeichnung	Einnahmen EUR	Ausgaben EUR
1.9001.457205.0	Vergütung für Fotokopien (2.0132.807105.9)		3.319,00
1.9002.457205.8	Vergütung für Fotokopien (2.0132.807105.9)		1.962,11
725105.6	Vergütung für Bibliothekserfordernisse (2.0132.810105.4)		137,50
728505.4	Vergütung für Leistungen d.PKS (2.0132.810105.4)		166,30
729135.9	Vergütung f. Leistungen v. Werkst.Bet.(2.8201.810305.5)		1.008,00
1.9003.457205.6	Vergütung für Fotokopien (2.0132.807105.9)		4.251,18
728505.2	Vergütung für Leistungen d.PKS (2.0132.810105.4)		2.027,90
1.9004.457205.4	Vergütung für Fotokopien (2.0132.807105.9)		409,01
2.0104.817305.2	Vergütung Verwaltungsgemeinkosten	1.279.397,23	
824105.7	Vergütung für Mieten (1.5122.700105.5)	6.800,00	
2.0120.810205.7	Vergütung für PKW-Benützung durch Kinder- und Jugendhil	4.152,00	
2.0123.810305.9	Vergüt.f.Reinigung durch die Unterhaltsreinigung	837.310,92	
810605.2	Vergütung für Verwaltungsleistungen an Dienststellen	34.688,00	
2.0132.807105.9	Vergütung für Fotokopien	196.976,93	
810105.4	Vergütung für Leistungen	8.351,97	
2.0290.810305.6	Vergüt.f.Leistungen durch Haustechniker	26.628,57	
2.2001.810105.9	Vergütung für Fahrzeugbenützung	11.240,08	
2.2593.824205.7	Vergütung f. Mieten (1.4391.700105.7)	10.500,00	
2.2640.810205.2	Vergütung Benützung Kunsteisbahn durch Schulen	3.853,50	
810305.0	Vergütung Kunsteisbahnben.-Aktivpass 60+ (Innenumsatz)	3.404,95	
810405.8	Vergütung Kunsteisbahnbenützung (Innenumsatz)	14,00	
2.2700.810605.5	Vergütung für Veranstaltungsbesuche - Aktivpass 60+	534,00	
824105.0	Vergütung für Mieten (1.3291.700405.4)	2.615,00	
2.2731.810205.9	Vergütung f. Lesegeb. - Aktivpass 60+ (Innenumsätze)	12.558,64	
2.3231.824105.5	Vergütung für Mieten -Repräsentation (1.0190.700405.1)	10.407,20	
824205.3	Vergütung f. Mieten (1.3232.700105.4)	48.657,40	
824305.1	Vergütung für Mieten (1.3201.700105.9)	11.773,00	
824505.6	Vergütung für Mieten (1.2700.700405.5)	3.464,40	
2.3232.810205.7	Vergüt. f. Theaterbes. - Aktivpass 60+ (Innenumsätze)	6.300,00	
2.3233.824205.9	Vergütung für Mieten (1.3291.700105.0)	6.394,40	
2.3291.810205.3	Vergüt. f. Veransth. Bes. - Aktivpass 60+ (Innenumsätze)	2.178,00	
2.3601.810105.5	Vergütung für Museumsbesuch - Aktivpass 60+ (Innenumsat	13,36	
2.3602.810105.3	Vergütung für Museumsbesuch - Aktivpass 60+ (Innenumsat	128,82	
2.3603.810105.1	Vergütung für Museumsbesuch (Innenumsatz)	41,36	
2.4298.810105.9	Vergütung für Leistungen	136.528,15	
2.6171.810105.6	Leistungen an Dienststellen und Eigenbetriebe	2.476.272,49	
810205.4	Vergütung für Fahrzeugbeistellung	5.439,45	
2.8001.817105.6	Vergütung Verwaltungskostenbeiträge	7.902,00	
817205.4	Vergütung Investitionsprämie (1.8460.720205.0)	14.268,50	
2.8140.810105.9	Vergütung für Fahrzeugbeistellung	23.561,98	
817105.2	Vergütungen für Personalbeistellungen	34.218,99	
2.8200.810205.9	Vergütung der Kosten	509.244,80	
2.8201.810305.5	Vergüt.f.Leistungen an Dienststellen u.Eigenbetriebe	1.787.805,39	
810405.3	Vergütung für Fahrzeugbeistellung	4.564,50	
2.8212.810205.4	Vergütung der Kosten	94.747,00	
810405.0	Verg.Inst.halt.Fahrz.u.Arb.Ger.b.Dienstst.u.Eigenbetr.	152.523,00	
817105.9	Vergütungen für Personalbeistellungen	11.743,78	

Kenn- ziffer	Bezeichnung	Einnahmen EUR	Ausgaben EUR
2.8310.810205.6	Vergütung Badbenützung-Aktivpass 60+ (Innenumsatz)	7.340,71	
810305.4	Vergütung für Badbenützung durch Schulen	1.711,82	
810405.2	Vergüt.Badbenütz.d.Kinderg.u.Schülerhorte (Innenums.)	332,04	
2.8521.810105.0	Vergütung für Fahrzeugbeistellung	47.350,79	
810305.6	Vergüt.f.Leistungen an Dienststellen u.Eigenbetriebe	43.897,95	
810605.9	Vergütung für Leistungen	39.543,27	
817105.3	Vergütungen für Personalbeistellungen	6.185,89	
2.8591.810305.9	Verpflegskosten für Sozialhilfeunterstützte - Vergütung	3.004.265,90	
810405.7	Pflegezuschlag für Sozialhilfeunterstützte	609.305,79	
824605.6	Vergütung für Mieten (1.4295.700205.8)	4.700,00	
2.8592.810305.7	Verpflegskosten für Sozialhilfeunterstützte - Vergütung	3.070.130,15	
810405.5	Pflegezuschlag für Sozialhilfeunterstützte	679.940,65	
813205.6	Vergütung Verpflegskosten Haus Vogelweide und Noitzmühl	399.044,00	
813505.9	Vergütung Verpflegskosten Tagesheim	24.688,80	
2.8593.810205.7	Vergütung Badbenützung-Aktivpass 60+ (Innenumsatz)	46.924,25	
810305.5	Vergütung für Badbenützung durch Schulen	34.209,13	
810405.3	Vergütung Badbenützung d.Schülerhorte (Innenums.)	1.884,69	
2.8594.810305.3	Verpflegskosten für Sozialhilfeunterstützte - Vergütung	3.082.557,56	
810405.1	Pflegezuschlag für Sozialhilfeunterstützte	684.430,76	
2.8596.810305.8	Verpflegskosten für Sozialhilfeunterstützte - Vergütung	1.714.397,30	
810405.6	Pflegezuschlag für Sozialhilfeunterstützte	352.489,19	
2.8601.810105.0	Vergütungen für Leistungen	2.409.041,18	
2.8942.824105.2	Vergütung für Mieten (1.3291.700205.8)	1.841,00	
824605.1	Vergütung für Mieten - Repräsentation (1.0190.700105.7)	8.402,85	
2.8944.824305.4	Vergütung für Mieten (1.3291.700305.6/1.3603.700105.6)	2.976,75	
824405.2	Vergütung für Mieten - Repräsentation (1.0190.700205.5)	5.746,40	
824505.9	Vergütung für Mieten (1.3201.700205.7)	590,00	
2.9144.869005.2	Gewinnentn.d.Gemeinde v.Untern.u.marktbest.Betrieben d.	290.767,70	
S u m m e		24.361.900,28	24.387.724,54

NACHWEIS**VERGÜTUNGEN - ORDENTLICHER HAUSHALT - ERGÄNZUNGEN RECHNUNGSABSCHLUSS 2016**

	EINNAHMEN	AUSGABEN
Zwischensumme I	24.361.900,28	24.387.724,54
Umsatzsteuer von VASt.		
1.5800.729405.7		575,04
2.2640.810205.2	770,71	
2.3231.824105.5	2.081,46	
2.3231.824305.1	2.354,62	
2.3231.824505.6	692,88	
2.8310.810305.4	171,18	
2.8521.810105.0	3.370,55	
2.8521.810305.6	7.624,88	
2.8521.810605.9	2.192,28	
2.8521.817105.3	119,58	
2.8593.810305.5	4.073,29	
2.8942.824605.1	1.680,59	
2.8944.824405.2	1.149,28	
2.8944.824505.9	118,00	
SUMME I	24.388.299,58	24.388.299,58

NACHWEIS

VERGÜTUNGEN - ORDENTLICHER HAUSHALT - ERGÄNZUNGEN RECHNUNGSABSCHLUSS 2016

Kennziffer	Bezeichnung	Betrag
2.0131.803600.5	Lieferungen an Dienststellen und Eigenbetriebe	15.763,27
2.0132.807100.0	Lieferungen an Dienststellen und Eigenbetriebe	2.780,70
2.0132.810100.5	Leistungen an Dienststellen und Eigenbetriebe	45,60
2.1630.810100.7	Leistungserlöse von Dienststellen und Betrieben	20.862,00
2.6171.813100.4	Sonstige Leistungen an Dienststellen und Eigenbetriebe	859,44
2.8281.824100.6	Mieten	7.400,00
2.8521.810100.1	Leistungen für Eigenbetriebe - Innenumsatz	13.018,53
2.8601.807100.6	Lieferung von Erzeugnissen an Dienststellen und Eigenbetriebe	3.826,08
2.8601.810200.9	Sonstige Leistungen an Dienststellen und Eigenbetriebe	6.811,45
2.8942.824400.7	Benützung Stadthalle - Innenumsatz	3.874,50
2.8942.824500.4	Benützung Stadthalle - Eigenverbrauch	8.077,00
	ZWISCHENSUMME II	83.318,57
Umsatzsteuer von VAST.:		
2.8942.824500.4		1.615,40
	Summe II	84.933,97
	Zusammenstellung:	
	Summe I	24.388.299,58
	Summe II	84.933,97
	GESAMT	24.473.233,55

Dienstpostengegenüberstellung

Beilage zum Rechnungsabschluss 2016 gem. § 17 Abs. 2 Z. 10 VRV

	Dienstposten laut Dienstpostenplan 2016 S O L L	tatsächlich besetzte Dienstposten (Stand 31.12.2016) I S T
I. Beamte der Allgemeinen Verwaltung	102	105
II. Pragmatisierte Lehrer, Kindergärtnerinnen und Horterzieher	--	--
III. Beamte des handwerklichen Dienstes	5	9
IV. Vertragsangestellte	499	317
V. Vertragsarbeiter	315	266
VI. Pädagogisches Fachpersonal	88	81
VII. Hausbesorger	--	--
VIII. <u>Teilzeit-Dienstposten:</u>		
Beamte der Allgemeinen Verwaltung	3	18
Pragmatisierte Lehrer, Kindergärtnerinnen und Horterzieher	--	--
Beamte des handwerklichen Dienstes	--	--
Vertragsangestellte	194	395
Vertragsarbeiter	177	187
Pädagogisches Fachpersonal	111	110
Hausbesorger	--	--
IX. ABO-Bedienstete	--	--
	1.494	1.488
umgerechnet auf Vollbeschäftigte	1.306,10	1.245,67

*) In dieser Zahl sind die Beratungsärzte (8 GD, 4 SPB) sowie Lehrlinge (16), Karenzurlauber (77) und Aushilfskräfte (81) nicht enthalten

Ruhe- und Versorgungsgenussempfänger – Stand 31.12.2016

I.	Ruhegenussempfänger	112
II.	Versorgungsgenussempfänger	
	a) Witwer	0
	b) Witwen	74
	c) Waisen	<u>3</u>
		<u>189</u>

Ruhe- und Versorgungsgenussempfänger – Mandatare – Stand 31.12.2016

I.	Ruhegenussempfänger	9
II.	Versorgungsgenussempfänger (Witwen)	<u>7</u>
		<u>16</u>

RJ 2016, BP 01-13, 09.03.2017

Kenn- ziffer	Bezeichnung	Anfängliche Kassenreste am 1.1.2016 EUR	Laufendes Soll EUR	Gesamt Soll EUR	Ist EUR	Schließliche Kassenreste am 31.12.2016 EUR
V o r s c h ü s s e						
270000.9 A	Vorsteuer-Sammelkonto	0,00	1.905.011,09	1.905.011,09	1.905.011,09	0,00
270000.9 E		213.944,56	1.905.011,09	2.118.955,65	1.873.598,38	245.357,27
270100.7 A	Finanzamt, Verrechnungskon	0,00	512.403,70	512.403,70	512.403,70	0,00
270100.7 E		7.325,71	512.403,70	519.729,41	519.729,41	0,00
279100.8 A	Bezüge	0,00	47.361.729,09	47.361.729,09	47.361.729,09	0,00
279100.8 E		0,00	47.361.729,09	47.361.729,09	47.361.729,09	0,00
279200.6 A	Vorauslagen Gehälter	0,00	14.585,47	14.585,47	14.585,47	0,00
279200.6 E		0,00	14.585,47	14.585,47	13.969,62	615,85
279210.5 A	Verschiedene Vorauslagen u	0,00	1.112.515,73	1.112.515,73	1.112.515,73	0,00
279210.5 E		164,54	1.112.515,73	1.112.680,27	1.112.049,30	630,97
279220.4 A	Vorschuss Darlehensabrechn	0,00	3.986.395,44	3.986.395,44	3.986.395,44	0,00
279220.4 E		0,00	3.986.395,44	3.986.395,44	3.986.395,44	0,00
279230.3 A	Bankabbucher	0,00	13.286.178,49	13.286.178,49	13.286.178,49	0,00
279230.3 E		0,00	13.286.178,49	13.286.178,49	13.286.178,49	0,00
279300.4 A	Verlagsvorschüsse	0,00	24.748,36	24.748,36	24.748,36	0,00
279300.4 E		4.003,00	24.748,36	28.751,36	26.251,36	2.500,00
279410.1 A	Handgelder Kindergärten un	0,00	14.060,00	14.060,00	14.060,00	0,00
279410.1 E		0,00	14.060,00	14.060,00	14.060,00	0,00
279600.7 A	Abrechnung Physiotherapie	0,00	64.647,03	64.647,03	64.647,03	0,00
279600.7 E		0,00	64.647,03	64.647,03	64.647,03	0,00
279700.5 A	Verschiedene Vorschüsse fü	0,00	398.782,59	398.782,59	398.782,59	0,00
279700.5 E		0,00	398.782,59	398.782,59	398.782,59	0,00
279710.4 A	Vorschüsse für fremde Rech	0,00	0,00	0,00	0,00	0,00
279710.4 E		947,40	0,00	947,40	0,00	947,40
279800.3 A	Beihilfen Fürsorgewesen	0,00	2.281.502,47	2.281.502,47	2.281.502,47	0,00
279800.3 E		1.321,21	2.281.502,47	2.282.823,68	2.282.823,68	0,00
280000.7 A	Anzahlungskonto Kreditoren	0,00	-1.483,75	-1.483,75	-1.483,75	0,00
280000.7 E		0,00	-1.483,75	-1.483,75	-1.483,75	0,00

RJ 2016, BP 01-13, 09.03.2017

Kenn- ziffer	Bezeichnung	Anfängliche Kassenreste am 1.1.2016 EUR	Laufendes Soll EUR	Gesamt Soll EUR	Ist EUR	Schließliche Kassenreste am 31.12.2016 EUR
287000.0 A	Sammelkonto für externe Fa	0,00	315,76	315,76	315,76	0,00
287000.0 E		0,00	315,76	315,76	315,76	0,00
287100.8 A	Vorübergehende Rücklagenzu	0,00	47.550.000,00	47.550.000,00	47.550.000,00	0,00
287100.8 E		0,00	47.550.000,00	47.550.000,00	47.550.000,00	0,00
287200.6 A	Eigenerläge der Stadtkasse	0,00	1.025.909,00	1.025.909,00	1.025.909,00	0,00
287200.6 E		0,00	1.025.909,00	1.025.909,00	1.025.909,00	0,00
287210.5 A	Überweisungen von Konto zu	0,00	22.442.323,66	22.442.323,66	22.442.323,66	0,00
287210.5 E		0,00	22.442.323,66	22.442.323,66	22.442.323,66	0,00
287300.4 A	Vorschuss Verwaltung ETW S	0,00	101.465,24	101.465,24	101.465,24	0,00
287300.4 E		8.595,82	101.465,24	110.061,06	104.619,91	5.441,15
287400.2 A	Vorschuss Verwaltung ETW W	0,00	109.868,92	109.868,92	109.868,92	0,00
287400.2 E		11.859,24	109.868,92	121.728,16	65.856,12	55.872,04
287500.9 A	Vorschuss Verwaltung ETW I	0,00	8.738,42	8.738,42	8.738,42	0,00
287500.9 E		1.216,97	8.738,42	9.955,39	9.242,99	712,40
287600.7 A	Verschiedene Kautionen	0,00	0,00	0,00	0,00	0,00
287600.7 E		3.837,60	0,00	3.837,60	0,00	3.837,60
290100.3 A	Zahlungen für Fälligkeiten	0,00	985.965,25	985.965,25	985.965,25	0,00
290100.3 E		0,00	985.965,25	985.965,25	985.965,25	0,00
962100.0 A	Ist-Abgang der durchlaufen	253.216,05	0,00	253.216,05	253.216,05	0,00
962100.0 E		0,00	0,00	0,00	0,00	0,00
S u m m e		253.216,05	143.185.661,96	143.438.878,01	143.438.878,01	0,00
		253.216,05	143.185.661,96	143.438.878,01	143.122.963,33	315.914,68

RJ 2016, BP 01-13, 09.03.2017

Kenn- ziffer	Bezeichnung	Anfängliche Kassenreste am 1.1.2016 EUR	Laufendes Soll EUR	Gesamt Soll EUR	Ist EUR	Schließliche Kassenreste am 31.12.2016 EUR
V e r w a h r g e l d e r						
360000.8 E	Umsatzsteuer-Sammelkonto	55.586,15	1.667.757,67	1.723.343,82	1.670.707,22	52.636,60
360000.8 A		114.894,67	1.667.757,67	1.782.652,34	1.685.827,61	96.824,73
360310.1 E	Gebühren DI-Bürgercenter	0,00	4.232,80	4.232,80	4.232,80	0,00
360310.1 A		0,00	4.232,80	4.232,80	4.232,80	0,00
360311.9 E	Gebühren BZ-Gesundheitsdie	0,00	3.710,30	3.710,30	3.710,30	0,00
360311.9 A		0,00	3.710,30	3.710,30	3.710,30	0,00
360312.7 E	Gebühren DI-Personal	0,00	52,80	52,80	52,80	0,00
360312.7 A		0,00	52,80	52,80	52,80	0,00
360313.5 E	Gebühren BZ-Veterinärrecht	0,00	1.987,20	1.987,20	1.946,40	40,80
360313.5 A		0,00	1.987,20	1.987,20	1.946,40	40,80
360314.3 E	Gebühren BZ-Märkte	0,00	301,30	301,30	301,30	0,00
360314.3 A		0,00	301,30	301,30	301,30	0,00
360315.0 E	Gebühren BZ-Lebensmittelau	0,00	85,80	85,80	85,80	0,00
360315.0 A		0,00	85,80	85,80	85,80	0,00
360316.8 E	Gebühren SB-Friedhof	114,40	2.516,80	2.631,20	2.516,80	114,40
360316.8 A		114,40	2.516,80	2.631,20	2.516,80	114,40
360319.2 E	Gebühren BZ-Melde- und Wäh	46,80	2.243,30	2.290,10	2.261,50	28,60
360319.2 A		46,80	2.243,30	2.290,10	2.261,50	28,60
360320.0 E	Gebühren BZ-Aufenthaltswes	0,00	184.061,10	184.061,10	184.061,10	0,00
360320.0 A		0,00	184.061,10	184.061,10	184.061,10	0,00
360321.8 E	Gebühren BZ-Passservice	8.556,94	129.493,68	138.050,62	129.493,68	8.556,94
360321.8 A		8.556,94	129.493,68	138.050,62	129.493,68	8.556,94
360330.9 E	Gebühren BZ-Staatsbürgersc	0,00	7.195,70	7.195,70	7.195,70	0,00
360330.9 A		0,00	7.195,70	7.195,70	7.195,70	0,00
360340.8 E	Gebühren BZ-Standesamt	0,00	42.591,60	42.591,60	42.591,60	0,00
360340.8 A		0,00	42.591,60	42.591,60	42.591,60	0,00
360350.7 E	Gebühren BZ-Verkehrsrecht	261,30	10.480,20	10.741,50	10.584,20	157,30
360350.7 A		261,30	10.480,20	10.741,50	10.584,20	157,30

RJ 2016, BP 01-13, 09.03.2017

Kenn- ziffer	Bezeichnung	Anfängliche Kassenreste am 1.1.2016 EUR	Laufendes Soll EUR	Gesamt Soll EUR	Ist EUR	Schließliche Kassenreste am 31.12.2016 EUR
360360.6 E	Gebühren BZ-Verwaltungspol	92,30	1.811,60	1.903,90	1.687,60	216,30
360360.6 A		128,40	1.811,60	1.940,00	1.723,70	216,30
360370.5 E	Gebühren BZ-Baurecht	1.183,13	27.206,30	28.389,43	26.015,83	2.373,60
360370.5 A		1.183,13	27.206,30	28.389,43	26.015,83	2.373,60
360380.4 E	Gebühren BZ-Gewerbe	924,80	17.646,40	18.571,20	16.493,60	2.077,60
360380.4 A		993,60	17.646,40	18.640,00	16.562,40	2.077,60
360390.3 E	Gebühren BZ-Betriebsanlage	767,65	21.862,00	22.629,65	20.825,65	1.804,00
360390.3 A		767,65	21.862,00	22.629,65	20.825,65	1.804,00
360400.0 E	Werbeabgabe-Sammelkonto	29,07	1.545,51	1.574,58	1.508,48	66,10
360400.0 A		-15,47	1.545,51	1.530,04	1.481,40	48,64
361200.3 E	Landesabgabe für Lustbarke	490,35	0,00	490,35	0,00	490,35
361200.3 A		490,35	0,00	490,35	0,00	490,35
361210.2 E	Strafgelder für das Land n	307.624,00	83.276,00	390.900,00	112.489,00	278.411,00
361210.2 A		307.960,33	83.276,00	391.236,33	112.484,00	278.752,33
361220.1 E	Strafverfahrenskosten II.	5.956,66	-2.640,00	3.316,66	3.216,66	100,00
361220.1 A		5.956,66	-2.640,00	3.316,66	3.216,66	100,00
361230.0 E	Strafen gemäß Gewerbeordnu	9.975,59	8.620,00	18.595,59	8.567,96	10.027,63
361230.0 A		15.226,77	8.620,00	23.846,77	8.500,00	15.346,77
361240.9 E	Sonstige Strafgelder zur W	350,00	-200,00	150,00	150,00	0,00
361240.9 A		1.403,10	-200,00	1.203,10	1.059,10	144,00
361300.1 E	Verschiedene Verwahrgelder	17.604,90	123.347,97	140.952,87	87.483,92	53.468,95
361300.1 A		22.201,08	123.347,97	145.549,05	86.003,47	59.545,58
361310.0 E	Verschiedene Verwahrgelder	1.947,34	15.468,40	17.415,74	16.416,47	999,27
361310.0 A		6.893,76	15.468,40	22.362,16	19.118,35	3.243,81
361330.8 E	Strafgelder für Arbeitsmar	131.092,00	103.550,00	234.642,00	76.077,29	158.564,71
361330.8 A		128.092,00	103.550,00	231.642,00	76.077,29	155.564,71
361340.7 E	Vorauszahlungen für Ersatz	6.458,80	0,00	6.458,80	0,00	6.458,80
361340.7 A		6.458,80	0,00	6.458,80	0,00	6.458,80
361350.6 E	Depot-Sicherheitsleistung,	0,00	0,00	0,00	0,00	0,00
361350.6 A		1.520,00	0,00	1.520,00	0,00	1.520,00

RJ 2016, BP 01-13, 09.03.2017

Kenn- ziffer	Bezeichnung	Anfängliche Kassenreste am 1.1.2016 EUR	Laufendes Soll EUR	Gesamt Soll EUR	Ist EUR	Schließliche Kassenreste am 31.12.2016 EUR
361411.6 E	Depot BZ-Verwaltungspolize	0,00	3.370,43	3.370,43	3.370,43	0,00
361411.6 A		15.095,32	3.370,43	18.465,75	1.510,00	16.955,75
361412.4 E	Depot Sicherheitsleistunge	100,00	8.660,00	8.760,00	8.760,00	0,00
361412.4 A		22.209,15	8.660,00	30.869,15	11.529,00	19.340,15
361413.2 E	Depot Sicherheitsleistung	0,00	34.850,00	34.850,00	14.850,00	20.000,00
361413.2 A		0,00	34.850,00	34.850,00	1.550,00	33.300,00
361414.0 E	Geldstrafen Güterbeförderu	3.001,11	2.757,23	5.758,34	4.881,73	876,61
361414.0 A		24.767,75	2.757,23	27.524,98	25.444,44	2.080,54
361420.7 E	Depot Jugendherberge	3,25	2.241,00	2.244,25	2.244,25	0,00
361420.7 A		3,25	2.241,00	2.244,25	2.244,25	0,00
361440.5 E	EDV-Verrechnungkonto	0,00	44.958.974,48	44.958.974,48	44.958.974,48	0,00
361440.5 A		0,00	44.958.974,48	44.958.974,48	44.958.974,48	0,00
361460.3 E	Depot Burg-Shop	0,00	3.570,65	3.570,65	3.570,65	0,00
361460.3 A		0,00	3.570,65	3.570,65	3.570,65	0,00
361500.6 E	Weiterzahlung Straf gelder	0,00	2.750,00	2.750,00	2.750,00	0,00
361500.6 A		0,00	2.750,00	2.750,00	2.750,00	0,00
361600.4 E	Weiterzahlung Straf gelder	0,00	4.443,00	4.443,00	4.443,00	0,00
361600.4 A		0,00	4.443,00	4.443,00	4.443,00	0,00
361700.2 E	Gesundheitsdienst-Impfung	0,00	7.031,20	7.031,20	7.031,20	0,00
361700.2 A		0,00	7.031,20	7.031,20	7.031,20	0,00
361710.1 E	Gesundheitsdienst-FSME-Imp	0,00	37.447,90	37.447,90	37.447,90	0,00
361710.1 A		0,00	37.447,90	37.447,90	37.447,90	0,00
361720.0 E	Gesundheitsdienst-Auslands	0,00	9.997,20	9.997,20	9.997,20	0,00
361720.0 A		0,00	9.997,20	9.997,20	9.997,20	0,00
362100.4 E	Lohnsteuer	0,00	8.918.255,65	8.918.255,65	8.918.255,65	0,00
362100.4 A		0,00	8.918.255,65	8.918.255,65	8.918.255,65	0,00
362110.3 E	Dienstgeberbeitrag Ausglei	0,00	2.281.374,43	2.281.374,43	2.281.374,43	0,00
362110.3 A		0,00	2.281.374,43	2.281.374,43	2.281.374,43	0,00
362200.2 E	Krankenversicherung Beamte	0,00	871.722,44	871.722,44	871.722,44	0,00
362200.2 A		0,00	871.722,44	871.722,44	871.722,44	0,00

RJ 2016, BP 01-13, 09.03.2017

Kenn- ziffer	Bezeichnung	Anfängliche Kassenreste am 1.1.2016 EUR	Laufendes Soll EUR	Gesamt Soll EUR	Ist EUR	Schließliche Kassenreste am 31.12.2016 EUR
362210.1 E	Sozialversicherung VAng. (0,00	7.644.714,25	7.644.714,25	7.644.714,25	0,00
362210.1 A		0,00	7.644.714,25	7.644.714,25	7.644.714,25	0,00
362220.0 E	Dienstgeberbeitrag Sozialv	0,00	10.648.651,11	10.648.651,11	10.648.651,11	0,00
362220.0 A		0,00	10.648.651,11	10.648.651,11	10.648.651,11	0,00
362230.9 E	Dienstgeberbeitrag betrieb	0,00	354.764,83	354.764,83	354.764,83	0,00
362230.9 A		0,00	354.764,83	354.764,83	354.764,83	0,00
362240.8 E	Zukunftsvorsorge Wr. Städt	0,00	28.375,00	28.375,00	28.375,00	0,00
362240.8 A		0,00	28.375,00	28.375,00	28.375,00	0,00
362250.7 E	Pensionskassenbeiträge für	0,00	298.341,89	298.341,89	298.341,89	0,00
362250.7 A		0,00	298.341,89	298.341,89	298.341,89	0,00
362300.0 E	Wohnbauförderungsbeiträge	0,00	33.924,66	33.924,66	33.924,66	0,00
362300.0 A		0,00	33.924,66	33.924,66	33.924,66	0,00
362400.8 E	Gehaltseinbehaltungen	0,00	151.979,97	151.979,97	151.979,97	0,00
362400.8 A		0,00	151.979,97	151.979,97	151.979,97	0,00
362500.5 E	Zusatzversicherungen	0,00	1.292.153,50	1.292.153,50	1.292.153,50	0,00
362500.5 A		0,00	1.292.153,50	1.292.153,50	1.292.153,50	0,00
362600.3 E	Personalvertretungsfonds	0,00	111.432,14	111.432,14	111.432,14	0,00
362600.3 A		0,00	111.432,14	111.432,14	111.432,14	0,00
362610.2 E	Gewerkschaft	0,00	437.292,55	437.292,55	437.292,55	0,00
362610.2 A		0,00	437.292,55	437.292,55	437.292,55	0,00
362620.1 E	Wiener Wechselseitige Vers	0,00	3.128,64	3.128,64	3.128,64	0,00
362620.1 A		0,00	3.128,64	3.128,64	3.128,64	0,00
362700.1 E	Versicherungsprämien	0,00	543.556,60	543.556,60	543.556,60	0,00
362700.1 A		0,00	543.556,60	543.556,60	543.556,60	0,00
362800.9 E	Dienstnehmerbeiträge zur P	0,00	54.815,21	54.815,21	54.815,21	0,00
362800.9 A		0,00	54.815,21	54.815,21	54.815,21	0,00
362810.8 E	Dienstgeberbeiträge zur Pe	0,00	48.263,59	48.263,59	48.263,59	0,00
362810.8 A		0,00	48.263,59	48.263,59	48.263,59	0,00
365200.9 E	Verschiedene Kautionen	0,00	0,00	0,00	0,00	0,00
365200.9 A		2.000,00	0,00	2.000,00	0,00	2.000,00

RJ 2016, BP 01-13, 09.03.2017

Kenn- ziffer	Bezeichnung	Anfängliche Kassenreste am 1.1.2016 EUR	Laufendes Soll EUR	Gesamt Soll EUR	Ist EUR	Schließliche Kassenreste am 31.12.2016 EUR
365220.7 E	Verschiedene Kautionen	0,00	0,00	0,00	0,00	0,00
365220.7 A		1.000,00	0,00	1.000,00	0,00	1.000,00
365230.6 E	Städtische Wohnungen; Kaut	807,09	1.630,05	2.437,14	500,00	1.937,14
365230.6 A		18.877,84	1.630,05	20.507,89	1.622,49	18.885,40
365240.5 E	Schule und Sport; Schlüsse	0,00	0,00	0,00	0,00	0,00
365240.5 A		35,00	0,00	35,00	0,00	35,00
365250.4 E	Kinder- und Jugendhilfe; K	0,00	0,00	0,00	0,00	0,00
365250.4 A		70,00	0,00	70,00	0,00	70,00
365260.3 E	Tiefgaragen; Kautionen	60,00	315,00	375,00	375,00	0,00
365260.3 A		2.865,00	315,00	3.180,00	195,00	2.985,00
365270.2 E	Kaution für Fahrradboxen	0,00	100,00	100,00	100,00	0,00
365270.2 A		825,00	100,00	925,00	100,00	825,00
365280.1 E	Schlüsselkaution für Nachb	0,00	90,00	90,00	90,00	0,00
365280.1 A		225,00	90,00	315,00	75,00	240,00
365300.7 E	Haftrückklasse	0,00	302.620,34	302.620,34	302.620,34	0,00
365300.7 A		36.227,55	302.620,34	338.847,89	306.594,95	32.252,94
365400.5 E	Sammelkonto Sozialhilfe	0,00	319.100,79	319.100,79	319.100,79	0,00
365400.5 A		0,00	319.100,79	319.100,79	319.100,79	0,00
365410.4 E	Sammelkonto Pensionistenhe	0,00	8.682.227,40	8.682.227,40	8.682.227,40	0,00
365410.4 A		0,00	8.682.227,40	8.682.227,40	8.682.227,40	0,00
365420.3 E	Verlassenschaften Pensioni	0,00	317,65	317,65	317,65	0,00
365420.3 A		3.038,75	317,65	3.356,40	1.468,83	1.887,57
365500.2 E	Mündelgelder Kinder- und J	0,00	2.306.571,67	2.306.571,67	2.306.571,67	0,00
365500.2 A		316,60	2.306.571,67	2.306.888,27	2.306.888,27	0,00
365510.1 E	Ersatz von bevorschussten	0,00	561.153,12	561.153,12	561.153,12	0,00
365510.1 A		0,00	561.153,12	561.153,12	561.153,12	0,00
365700.8 E	Behebungen der Stadtkasse	0,00	11.500,00	11.500,00	11.500,00	0,00
365700.8 A		0,00	11.500,00	11.500,00	11.500,00	0,00
367100.9 E	Verschiedene Verwahrgelder	0,00	7.018.873,07	7.018.873,07	7.018.873,07	0,00
367100.9 A		12.006,64	7.018.873,07	7.030.879,71	6.963.326,43	67.553,28

RJ 2016, BP 01-13, 09.03.2017

Kenn- ziffer	Bezeichnung	Anfängliche Kassenreste am 1.1.2016 EUR	Laufendes Soll EUR	Gesamt Soll EUR	Ist EUR	Schließliche Kassenreste am 31.12.2016 EUR
367110.8 E	Mietvertragsvergebühren	14,41	279,53	293,94	98,33	195,61
367110.8 A		14,41	279,53	293,94	98,33	195,61
367120.7 E	Übertragungen zum Strafvollzug	0,00	8.411,27	8.411,27	8.411,27	0,00
367120.7 A		0,00	8.411,27	8.411,27	8.411,27	0,00
367140.5 E	Bildungsausschuss - Bildungsunterstützung	0,00	0,00	0,00	0,00	0,00
367140.5 A		12.840,00	0,00	12.840,00	0,00	12.840,00
367150.4 E	Fehlüberweisungen Parkraum	0,00	10.770,75	10.770,75	10.770,75	0,00
367150.4 A		0,00	10.770,75	10.770,75	10.770,75	0,00
367160.3 E	Spenden-Tiergarten-Bartaff	0,00	1.500,00	1.500,00	1.500,00	0,00
367160.3 A		0,00	1.500,00	1.500,00	1.500,00	0,00
367200.7 E	Kassenbestand aus Vorjahr	0,00	13.541.403,96	13.541.403,96	13.541.403,96	0,00
367200.7 A		0,00	13.541.403,96	13.541.403,96	13.541.403,96	0,00
367400.3 E	Abrechnung Energiezahlungen	0,00	4.554.229,86	4.554.229,86	4.554.229,86	0,00
367400.3 A		0,00	4.554.229,86	4.554.229,86	4.554.229,86	0,00
367500.0 E	Abrechnung Telekommunikation	0,00	314.750,23	314.750,23	314.750,23	0,00
367500.0 A		0,00	314.750,23	314.750,23	314.750,23	0,00
367800.4 E	Einnahmen tägliche Abfuhr	0,00	2.327,17	2.327,17	2.327,17	0,00
367800.4 A		0,00	2.327,17	2.327,17	2.327,17	0,00
367900.2 E	Spendenkonto Büro des Bürgermeisters	0,00	1.500,00	1.500,00	1.500,00	0,00
367900.2 A		1.290,84	1.500,00	2.790,84	0,00	2.790,84
379000.7 E	Anzahlungskonto Debitoren	0,00	9.575.322,43	9.575.322,43	9.575.322,43	0,00
379000.7 A		0,00	9.575.322,43	9.575.322,43	9.575.322,43	0,00
390100.0 E	Einzahlungen für Fälligkeiten	0,00	1.514.611,73	1.514.611,73	1.514.611,73	0,00
390100.0 A		0,00	1.514.611,73	1.514.611,73	1.514.611,73	0,00
939100.8 E	Verschiedene Rücklagen	0,00	27.366.615,12	27.366.615,12	27.366.615,12	0,00
939100.8 A		12.540.719,38	27.366.615,12	39.907.334,50	12.090.836,77	27.816.497,73
939200.6 E	Betriebsmittelrücklage	0,00	0,00	0,00	0,00	0,00
939200.6 A		1.000.000,00	0,00	1.000.000,00	0,00	1.000.000,00
961200.7 E	Ist-Überschuss der durchlaufenden Posten	13.764.513,71	0,00	13.764.513,71	13.764.513,71	0,00
961200.7 A		0,00	0,00	0,00	0,00	0,00
S u m m e		14.317.561,75	157.353.265,12	171.670.826,87	171.071.224,56	599.602,31
		14.317.561,75	157.353.265,12	171.670.826,87	142.005.682,80	29.665.144,07

**Jahresrechnung der Krankenfürsorge
für die Beamten der Stadt Wels für das Jahr 2016**

Beilage zum Rechnungsabschluß
2016 gemäß § 17 Abs. 2 Z. 13 VRV

Einnahmen		Ausgaben	
Dienstgeber- und Dienstnehmerbeiträge	€ 1.806.044,80	Leistungen	€ 1.887.238,90
Zinsen	€ 138.009,36	Kontoführung	€ 2.788,22
Beihilfe gemäß GSBG	€ 57.325,98	Rücklagenzuführung	€ 112.999,19
Sonstige Einnahmen	€ 2.156,17	sonstige Ausgaben	€ 510,00
Gesamt	€ 2.003.536,31	Gesamt	€ 2.003.536,31
Abgang/Überschuß			€ 0,00

Anmerkung:

In der Jahresrechnung der KFW wurde die Beihilfe für die Monate November bis Dezember 2016 in der Höhe von € 8.662,00, die noch ausständig ist, bereits berücksichtigt.

RECHNUNGSABSCHLUSS 2016 - ZAHLUNGSRÜCKSTÄNDE

ORDENTLICHER HAUSHALT

Laut Haushaltsrechnung:

Einnahmen € 2,590.626,35

Ausgaben € 1.487,38

Kostenersatzrückstände Sozialhilfeempfänger u. unterhaltspflichtige Dritte lt. Verfügung der Magistratsdirektion vom 6.8.1969, MD-Präs-228-1981 Dr.SchW/Le (Schreiben SO-SH-4060-2017 Mk vom 13.3.2017):

Dreiunddreißig ehemals Unterstützte € 53.564,33 (VSt. 2.4110.817100.0 u. 2.4191.817100.0).

Zwei unterhaltspflichtige Dritte € 2.628,00 (VSt. 2.4110.817200.8 u. 2.4191.817200.8).

AUSSERORDENTLICHER HAUSHALT

Laut Haushaltsrechnung:

Einnahmen € 0,00

Ausgaben € 0,00

VORANSCHLAGSUNWIRKSAME GEBARUNG

Laut Nachweis:

Einnahmen € 915.516,99

Ausgaben € 29,665.144,07

ERLÄUTERUNGEN

der Abweichungen der Gebarungsergebnisse zum Voranschlag

Hinweis: Die Bewirtschaftung der Ansätze des Finanzjahres 2016 erfolgte durch die im Jahr 2016 geltende Organisation, weshalb auch die nachstehenden Erläuterungen in dieser Form erfolgen.

(Erläuterung, wenn der Unterschiedsbetrag vom Voranschlagsansatz plus Nachtragsvoranschlagsansatz zum Soll des laufenden Haushaltsjahres mehr als € 12.000,00 ausmacht).

Stabstelle Büro des Bürgermeisters

1.0190.723100.1	Teilweise wurden Veranstaltungen geplant und werden erst 2017 durchgeführt.
1.0190.723800.6	Teilweise wurden Veranstaltungen geplant und werden erst 2017 durchgeführt (z.B. Stadtfest, Festival).

Stabstelle Öffentlichkeitsarbeit

DKL ÖAPRA	<p>Die in der Deckungsklasse ÖAPRA anfallenden Aufträge ergeben sich aus dem im Jahr 2016 angelaufenen Positionierungsprozess inklusive der Änderung des Logos, der Erstellung eines neuen CI und aus dem damit einhergehenden Corporate Design. Die damit verbundenen Veränderungen bei der Werbung nach innen und außen (Druckwerke, Werbemittel, Website, Intranet, Fahrzeug-/Hausbeschriftungen, Arbeitskleidung, Beschilderungen, Fahnen etc.) beinhalten Ausgaben, die teilweise bereits im Jahr 2016 in Auftrag gegeben wurden beziehungsweise deren Kosten bereits erhoben und für die Umsetzung 2017 gedeckt wurden. Die Dauer der vollständigen Umsetzung auf das neue CI wurde auf drei Jahre beschlossen.</p> <p>Ein weiterer Punkt, der ebenfalls in die DKL ÖAPRA fällt, ist eine im Jahr 2016 fixierte Kampagne für die Volksschulen sowie eine für die Neuen Mittelschulen. Für beide Bereiche wurde jeweils ein eigener Imagefilm produziert, deren Kosten in einem Auftrag im Jahr 2016 gebunden wurden.</p> <p>Nicht vollständig ausgeschöpft wurde die Deckungsklasse auf Grund von Druckaufträgen an die ÖA, die nicht umgesetzt wurden, wo allerdings Budget dafür vorgesehen war, beziehungsweise auf Grund von Druckaufträgen an die ÖA, die umgesetzt, aber nicht produziert wurden.</p>
-----------	-------------------------------------------------------------------------------------------------------------------------------------------------------------------------------------------------------------------------------------------------------------------------------------------------------------------------------------------------------------------------------------------------------------------------------------------------------------------------------------------------------------------------------------------------------------------------------------------------------------------------------------------------------------------------------------------------------------------------------------------------------------------------------------------------------------------------------------------------------------------------------------------------------------------------------------------------------------------------------------------------------------------------------------------------------------------------------------------------------------------------------------------------------------------------------------------------------------------------------------------------------------------------------------------------------------------

Büro des Magistratsdirektors

DKL MDBGF	Es wurden für diverse Seminare/Workshops,... Aufträge gebunden. Aufgrund von Umstrukturierungsmaßnahmen wurden diese nicht durchgeführt.
-----------	------------------------------------------------------------------------------------------------------------------------------------------

Geschäftsgruppe Direktion

Büro für Frauen, Gleichbehandlung und Integration

5.4290.043000.1	Die Einrichtung der Multifunktionsräumlichkeiten im Neubau Noitzmühle wurde 2016 abgeschlossen. Durch die Einholung von unterschiedlichen Angeboten und Preisverhandlungen konnten gute Ergebnisse erzielt werden, sodass die geplante Summe im Voranschlag nicht ausgeschöpft werden musste. Dies ergab die Unterschreitung.
5.4290.728000.3	Der Auftrag für die Studie Integration wurde 2016 vergeben und wird voraussichtlich im FJ 2017 abgerechnet.
DKL DIFGA	Der Frauenbericht wurde im Dezember 2016 vorgestellt und präsentiert. Die weiteren Arbeiten in Folge der Ergebnisse des Frauenberichts werden 2017 fortgesetzt, dafür wurden entsprechende Aufträge erteilt und daher ergibt sich eine Unterschreitung.
DKL DIFGB	Die laufenden Projekte wurden 2016 eingeschränkt, daher ergibt sich eine Unterschreitung.
DKL DIFGC	Durch die Beruhigung der Fluchtsituation wurden die Mittel nicht in dem Ausmaß benötigt, daher ergibt sich eine Unterschreitung.
DKL SUBKR	Da nur wenige Subventionen genehmigt wurden, ergibt sich eine Unterschreitung.

Dst. Präsidium

1.0101.642000.8	Im Zuge der Magistratsreform konnten im Jahr 2016 nicht alle Mittel aufgebraucht werden. Diese Mittel werden im Jahr 2017 benötigt.
1.0992.728100.5	Im Zuge der Magistratsreform konnten im Jahr 2016 nicht alle Mittel aufgebraucht werden. Diese Mittel werden im Jahr 2017 benötigt.
5.0000.728000.0	Dieses Budget steht für Ausbildungskosten der Mandatare zur Verfügung und ist seitens der Dienststelle Präsidium nicht beeinflussbar.
5.0101.642000.9	Im Zuge der Magistratsreform konnten im Jahr 2016 nicht alle Mittel aufgebraucht werden. Diese Mittel werden im Jahr 2017 benötigt.
5.1200.050000.3	Erweiterung der Videoüberwachungsanlagen in Wels können je nach Witterung erst im Frühjahr 2017 umgesetzt werden. Deshalb werden diese Mittel im Rechnungsjahr 2017 benötigt.

Dst. Personal und Besoldung

1.0000.721100.4	Die Erhöhung der Bezüge der Organe (inkl. KFW-Beiträge, BVA und Pensionskassenbeiträge) wurde mit 1,5 % für den VA 2016 angenommen, die tatsächliche Erhöhung betrug allerdings nur 1,2 %. Zusätzlich wurde der DG-Beitrag zur BVA ab 01.01.2016 von 3.22 % auf 3.205 % gesenkt.
1.0800.760200.7	Der Minderaufwand für Pensionen und sonstige Ruhebezüge gründet sich darauf, dass die Ausgaben für Ruhestandsversetzungen im laufenden Jahr 2016 nicht die Höhe der Minderausgaben in Folge von Todesfällen erreichten.
2.0112.827000.0	Es wurde ein Mitarbeiter am falschen Teilabschnitt dargestellt, da zum Zeitpunkt der Budgetierung dieser Mitarbeiter am TA 0112 abgerechnet wurde und erst später die Abrechnung auf dem TA 0113 erfolgte.
2.0113.827000.8	Bei einem Mitarbeiter welcher am TA 0112 budgetiert wurde, erfolgte der Kostenersatz dann am TA 0113. Sowie zusätzliche Einnahmen durch einen weiteren Mitarbeiter ab 01.05.2016.
2.0113.860401.6	Kostenersätze AMS werden in einer Gesamtsumme prognostiziert und budgetiert, zumal nicht vorhersehbar ist in welchen Fachabteilungen Personalaufnahmen die Fördervoraussetzungen vor allem für eine Eingliederungsbeihilfe begründen.
2.0800.868100.8	Mindereinnahmen auf Grund von zusätzlichen Pensionierungen und keine Pragmatisierung im Jahr 2016.
2.2050.827000.0	Vom Landesschulrat für 2015 nachträglich überwiesene Refundierung für Personalaufwand Bezirksschulrat - ANA im RJ 2016.
2.2594.827000.7	Betreffend der Mehreinnahmen für Kostenersätze für Personal „Alter Schlachthof“ informieren wir darüber, dass mit dem Einsatz eines weiteren Magistratsmitarbeiters im Bereich des „Alten Schlachthofs“ eine entsprechende Erhöhung der diesbezüglichen Personalkostenrefundierung verbunden war.
2.6401.860301.1	Kostenersatz AMS Altersteilzeit durch neu abgeschlossene Altersteilzeitvereinbarung.
2.8521.860301.4	Weniger Einnahmen, da geplante Altersteilzeit tatsächlich (noch) nicht angetreten wurde.
SN 99400	Die Minderausgaben im Personalbereich resultieren im Wesentlichen aus verzögerten Nachbesetzungen, dem Auslaufen befristeter Dienstverhältnisse sowie einem reduzierten Personalbedarf vor allem im Bereich der Seniorenbetreuung und gesamten Abteilung SO (rd. € 627.000,-), der Kindergärten (rd. € 455.000,-) und in den Städtischen Betrieben (rd.€ 231.000,-).

Dst. Zivilrecht

1.0201.729000.2	Der seit 2010 geführte Schadenersatzprozess gegen die Teilnehmer am sogenannten „Liftpartell“ wurde 2016 durch den Abschluss eines Vergleichs beendet. Die ebenfalls geschädigte ewwag hat ihre Forderungen an die Stadt Wels abgetreten und die anteiligen Prozesskosten übernommen. Aus diesem Grund war der ewwag auch ihr Anteil an der Vergleichssumme auszubezahlen.
1.8400.728000.3	Der Auftrag Abbruchkosten Askö-Stadion wird erst im Jahr 2017 fällig.
2.0201.817000.3	Im seit 2010 gegen die Teilnehmer am sogenannten „Liftpartell“ geführten Schadenersatzprozess wurde 2016 ein Vergleich abgeschlossen. Von der Gegenseite wurde eine Vergleichssumme an die Stadt Wels überwiesen. Die ewwag hat als Geschädigte ihre anteiligen Prozesskosten im Verfahren gegen die Teilnehmer am sogenannten „Liftpartell“ an die Stadt Wels zur Anweisung gebracht, da die ewwag mit Vereinbarung vom 22.06.2010 ihre Forderungen an die Stadt Wels abgetreten hat (13,90% von der Klagssumme).
2.8400.824300.8	Vermehrter Einnahmenanfall bei den Nutzungsberechtigungen öffentliches Gut.
5.0290.000100.4	Greifankauf, Vertrag wurde am 23.12.2016 unterzeichnet, Kaufpreis erst 2017 fällig.
5.0290.010120.4	Greifankauf, Vertrag wurde am 23.12.2016 unterzeichnet, Kaufpreis erst 2017 fällig.
5.0290.070900.2	Greifankauf, Vertrag wurde am 23.12.2016 unterzeichnet, Kaufpreis erst 2017 fällig.
5.2110.001000.3	Ankauf Schulbauplatz – Erwerb Bauplatzergänzungsliegenschaften noch nicht finalisiert
5.2520.400800.3	Greifankauf, Vertrag wurde am 23.12.2016 unterzeichnet, Kaufpreis erst 2017 fällig.
5.2596.001000.3	Restkosten Jugendtreff Noitzmühle – Bedarf 2017.
5.2640.001000.9	Kunsteisbahn Erwerb Erweiterungsfläche, Grunderwerbsteuer und Eintragungsgebühr erst 2017 fällig.
5.3231.000100.5	Greifankauf, Vertrag wurde am 23.12.2016 unterzeichnet, Kaufpreis erst 2017 fällig.
5.3231.010120.1	Greifankauf, Vertrag wurde am 23.12.2016 unterzeichnet, Kaufpreis erst 2017 fällig.
5.6120.002300.1	Grunderwerbskosten Wimpassing/Oberthan werden zum Teil erst 2017 fällig.
6.2620.001100.7	WBA- Verkaufserlöse Sportplatz Am Berg.
6.8400.001100.8	Kaufpreisrate Askö-Sportplatz erst 2017 fällig.
6.8460.010100.1	Diverse nicht präliminierbare laufende Wohnungsverkäufe.

Dst. Informationstechnologie

5.0124.050000.6	Die veranschlagten Mittel wurden nicht zur Gänze ausgeschöpft, weil - die geplante Umstellung der Telefonanlage im Rathaus auf die neue Technologie „Voice over IP“ nicht durchgeführt werden konnte, da die dazu notwendige und ebenfalls für 2016 geplante Neuverkabelung des Rathauses bis dato noch nicht freigegeben wurde. Die gebundenen Beträge betreffen Aufträge für laufende Maßnahmen im Bereich der Erneuerung der Switches in der Netzwerklandschaft des Magistrats der Stadt Wels.
-----------------	---------------------------------------------------------------------------------------------------------------------------------------------------------------------------------------------------------------------------------------------------------------------------------------------------------------------------------------------------------------------------------------------------------------------------------------------------------------------------------------------------------

SN 99560	<p>Die veranschlagten Mittel wurden nicht zur Gänze ausgeschöpft, weil</p> <ul style="list-style-type: none"> - bis dato für das Haus SenBNo noch kein Wartungsvertrag abgeschlossen werden konnte und die für diesen Zweck budgetierten Mittel daher noch nicht benötigt wurden, - die schwer einzuschätzenden Ausgaben im Bereich der Roaming-Gebühren und Ersatzbeschaffung von defekten mobilen Endgeräten wesentlich geringer als erwartet ausgefallen sind, - die Umstellung auf die neue TK-Anlage (VoIP) bei der Anbindung von Außenstandorten Einsparungen ermöglicht hat, die aufgrund des nicht abschätzbaren zeitlichen Ablaufs nicht budgetiert waren (Kündigung von Telefonleitungen, da die Telefonie über Datenleitungen abgewickelt wird), und - gebundene Aufträge, deren Aufrechterhaltung nicht mehr gerechtfertigt war (Projekte, die mit weniger als den budgetierten Mittel abgeschlossen oder nicht realisiert werden konnten), aufgelöst wurden. <p>Die gebundenen Aufträge enthalten</p> <ul style="list-style-type: none"> - noch nicht verrechnete Mittel für die Schaffung eines dritten Vermittlungsarbeitsplatzes, - Mittel für den bereits eingeleiteten Austausch der USV von einigen dezentralen Telefonanlagen, - Mittel für die bereits angelaufene Absicherung des zentralen Magistratsnetzwerkes gegen unbefugten Zugriff von außen, - Mittel für die bereits eingeleitete Erneuerung der zentralen Telefonanlage (VoIP), - Mittel für den noch nicht verrechneten Betrieb der WLAN-Hotspots auf öffentlichen Plätzen (Bürger-WLAN) und - Mittel für den eingeleiteten Austausch der Smartphones für die mobilen Dienste der Seniorenbetreuung.
SN 99630	<p>Die veranschlagten Mittel wurden nicht zur Gänze ausgeschöpft, weil</p> <ul style="list-style-type: none"> - die Indexanpassungen bei den Wartungsgebühren geringer als budgetiert ausgefallen sind, - die Wartungsgebühr für das Wissensmanagement geringer als erwartet ausgefallen ist, da noch nicht alle geplanten Lizenzen aktiviert wurden, - Ersatzbeschaffungen für defekte Geräte weniger umfangreich und günstiger als erwartet waren bzw. durch Rochade alter Geräte eine Ersatzbeschaffung umgangen werden konnte und - gebundene Aufträge für erbrachte, aber noch nicht verrechnete Leistungen aufgrund Verjährung aufgelöst wurden. <p>Bei den gebundenen Aufträgen handelt es sich um Restmittel für 2016 für</p> <ul style="list-style-type: none"> - noch nicht verrechnete Lieferungen und Leistungen betreffend Hardwareausstattung, - externe Dienstleistung „Internet-Übertragung von Gemeinderatssitzungen“, die bereits erbracht, aber noch nicht verrechnet wurde, und - vertragsgemäße Wartungsgebühren für einzelne spezielle Softwareprodukte (z.B. Vivendi).

SN EDVPC	<p>Die veranschlagten Mittel wurden nicht zur Gänze ausgeschöpft, weil</p> <ul style="list-style-type: none"> - durch bewusstes, den IT-Betrieb nicht beeinträchtigendes Verzögern von kostenintensiven Investitionen in den beiden Rechenzentren aufgrund des in der IT-Branche üblichen Preisverfalls erhebliche Preisreduktionen erreicht werden konnten, - durch Ausnutzen von Sonderaktionen beim Einkauf von Endgeräten (PC, Notebook) signifikante Einsparungen erreicht werden konnten und - der Austauschzyklus von Endgeräten noch einmal angehoben wurde und damit im Jahr 2016 nicht wie bisher üblich 100 PCs erneuert wurden, sondern nur defekte Geräte getauscht wurden. <p>Die offenen Aufträge betreffen</p> <ul style="list-style-type: none"> - in erster Linie die für die Umstellung von Novell Groupwise auf Microsoft Exchange/Outlook notwendigen Maßnahmen, - kurz vor Jahresende gelieferte, aber nicht mehr abgerechnete Hardware-Kontingente (Zahlungsfrist 45 Tage; BBG-Vertragsstandard), - eingeleitete und noch nicht abgeschlossene und daher noch nicht verrechnete Maßnahmen im Bereich Sicherheit (Schutz gegen Schadsoftware) - noch nicht abgerufene Lizenzen für die Anwendung „Agilia“ (Wissensmanagement), - Aufträge im Rahmen bereits in Umsetzung befindlicher Softwarevorhaben, die erst nach Ablauf des Jahres 2016 zur Abrechnung kommen (elektronischer Akt, Stammportal-Software, Anwendung „e-JW“ des Landes Oö., Firewall, Viren-/Spamschutz), - beauftragte und bereits durchgeführte Softwaremaßnahmen, die noch nicht zur Verrechnung gekommen sind (Telefongebührenmanagement, Gewereregister des Landes Oö., ...) und - die noch nicht verrechnete Wartungsgebühr für die Fundservice-Anwendung.
----------	-----------------------------------------------------------------------------------------------------------------------------------------------------------------------------------------------------------------------------------------------------------------------------------------------------------------------------------------------------------------------------------------------------------------------------------------------------------------------------------------------------------------------------------------------------------------------------------------------------------------------------------------------------------------------------------------------------------------------------------------------------------------------------------------------------------------------------------------------------------------------------------------------------------------------------------------------------------------------------------------------------------------------------------------------------------------------------------------------------------------------------------------------------------------------------------------------------------------------------------------------------------------------------------------------------------------------------------------------------------------------------------------------------------------------------------------------------------------------------------------------------------------------------------------------------------------------------------------------------------------------------------------------------------------------------------------------------------------------------------------------------------------------------------------------------------------------------------------------------------------

Dst. Post- und Kopierservice

5.0121.042000.3	Für den Ankauf einer neuen Kuvertieranlage – Ersatz für bestehende Anlage aus dem Jahr 1997 – konnte ein wesentlich günstigerer Preis ausverhandelt werden, als die eingeholten Preise für die Budgetierung im Jahr 2015 betragen.
-----------------	------------------------------------------------------------------------------------------------------------------------------------------------------------------------------------------------------------------------------------

Abteilung Finanzdirektion

Beteiligungsmanagement

1.2800.755300.0	Der maßgebliche Fördervertrag mit der FH OÖ wurde erst nach der Erstellung des Voranschlages abgeschlossen.
1.7820.755120.5	Seitens der WBA wurden die Baurechtsverträge nicht im geplanten Umfang abgeschlossen.
1.9140.642000.7	Die Beratungsleistungen waren in einem geringeren Umfang erforderlich.
1.9140.755200.6	Aufgrund von Einsparungen im laufenden Betrieb lag beim Welios ein geringerer Zuschussbedarf vor.
2.9140.822000.7	Insgesamt gab es bei den Dividenden keine Abweichung.
2.9140.822100.5	Insgesamt gab es bei den Dividenden keine Abweichung.
2.9141.822000.5	Insgesamt gab es bei den Dividenden keine Abweichung.
6.9142.080000.1	Durch die Indexanpassung des Verkaufspreises konnte der Erlös aus dem Verkauf der ASK-Aktien erhöht werden.

Dst. Finanzmanagement

1.6120.298202.1	Rücklagenzuführung ergibt sich aus dem Rechnungsabschluss.
1.6120.910000.7	Zu- bzw. Rückführung ergibt sich aus dem Rechnungsabschluss.
1.7800.728000.5	Keine Wirtschaftsdelegationen.
1.7820.755110.6	Geringerer Bedarf an Mietpreisförderung aufgrund Verminderung der Anzahl von Anträgen im lfd. Jahr.- Auslauf.
1.7820.755300.3	Aufgrund neuer Wirtschaftsförderungsrichtlinie geringerer Bedarf.
1.7820.775200.1	Aufgrund neuer Wirtschaftsförderungsrichtlinie geringerer Bedarf.
1.7820.775300.9	Geringerer Bedarf an Regionale Investitionsförderung aufgrund Verminderung der Anzahl von Anträgen in den Vorjahren bzw. im lfd. Jahr. - Auslauf
1.7820.775700.0	Aufgrund neuer Richtlinie Mitte 2016.
1.8170.720105.7	Geringere Vergütung von Verwaltungsgemeinkosten durch geringere Ausgaben.
1.8460.298102.1	Rücklagenzuführung ergibt sich aus dem Rechnungsabschluss.
1.9001.642000.1	Geringere Inanspruchnahme externer Beratung.
1.9120.298102.0	Rücklagenzuführung ergibt sich aus dem Rechnungsabschluss.
1.9120.298202.8	Rücklagenzuführung ergibt sich aus dem Rechnungsabschluss.
1.9300.751101.0	Vermehrte Landesumlage in Folge höherer Bundesertragsanteile.
1.9800.910000.1	Geringere Zuführung ergibt sich aufgrund der Abrechnung der Bedeckungen.
2.0104.817305.2	Nicht budgetierte Verwaltungsgemeinkosten aus dem Bereich der Dst. Seniorenbetreuung.
2.2120.829100.7	Höhere Schadensvergütung.
2.6120.298102.1	Geringere Rücklagenentnahmen notwendig als geplant.
2.7800.817000.5	Keine Wirtschaftsdelegationen.
2.8460.010200.8	Nicht veranschlagte Übernahme von Landesdarlehen durch Wohnungsverkäufe.
2.8591.829100.3	Nicht budgetierte Schadensvergütung.
2.9100.823100.8	Mehreinnahmen durch Zinsen aus lfd. Rechnungen.
2.9250.859000.0	Höhere Bundesertragsanteile.
2.9250.859300.4	Geringere Ertragsanteile an gemeinschaftlichen Bundesabgaben (Getränkesteuer ausgleich) als erwartet.
2.9250.859400.2	Höhere Ertragsanteile an gemeinschaftlichen Bundesabgaben (Werbeabgabe) als erwartet.
2.9250.859800.3	Höhere Ertragsanteile an gemeinschaftlichen Bundesabgaben (Vorausanteil gem. § 11 Abs. 7a) als erwartet.
2.9810.298102.4	Geringere Rücklagenentnahme notwendig als geplant.
5.2110.298102.9	Rücklagenzuführung überschüssiger Deckungsmittel.
5.2620.298102.7	Rücklagenzuführung überschüssiger Deckungsmittel.
5.2622.298102.3	Rücklagenzuführung überschüssiger Deckungsmittel.
5.2650.298102.4	Rücklagenzuführung überschüssiger Deckungsmittel.
5.2692.298102.6	Rücklagenzuführung überschüssiger Deckungsmittel.
5.6100.298102.6	Rücklagenzuführung überschüssiger Deckungsmittel.
5.6171.298102.7	Rücklagenzuführung überschüssiger Deckungsmittel.
5.8140.298102.0	Rücklagenzuführung überschüssiger Deckungsmittel.
5.8150.298102.9	Rücklagenzuführung überschüssiger Deckungsmittel.
5.8160.298102.8	Rücklagenzuführung überschüssiger Deckungsmittel.
5.8400.298102.8	Zuführung wegen nicht erhaltenem Zuschuss nicht möglich.
5.8460.298102.2	Rücklagenzuführung überschüssiger Deckungsmittel.
5.8595.298102.5	Zuführung wegen nicht erhaltenem Zuschuss nicht möglich.

5.9001.642000.2	Geringere Inanspruchnahme externer Beratung.
5.9142.298102.5	Nicht veranschlagte Zuführung aufgrund Verkauf Aktien ASK.
6.0000.910000.6	Bereitgestellte Mittel wurden nicht zur Gänze benötigt.
6.0101.298302.4	Bereitgestellte Mittel wurden nicht zur Gänze benötigt.
6.0121.298902.9	Rücklagenentnahme ergibt sich aus dem Rechnungsabschluss.
6.0121.346000.4	Bereitgestellte Mittel wurden nicht benötigt.
6.0124.346000.8	Bereitgestellte Mittel wurden nicht benötigt.
6.0160.298902.7	Rücklagenentnahme ergibt sich aus dem Rechnungsabschluss.
6.0160.346000.2	Bereitgestellte Mittel wurden nicht benötigt.
6.0290.298902.2	Rücklagenentnahme ergibt sich aus dem Rechnungsabschluss.
6.0290.346000.7	Bereitgestellte Mittel wurden nicht benötigt.
6.0311.910000.7	Bereitgestellte Mittel wurden nicht benötigt.
6.0312.910000.5	Bereitgestellte Mittel wurden nicht zur Gänze benötigt.
6.1200.298902.0	Bereitgestellte Mittel wurden nicht benötigt.
6.1630.298402.9	Rücklagenentnahme ergibt sich aus dem Rechnungsabschluss.
6.1630.298902.8	Rücklagenentnahme ergibt sich aus dem Rechnungsabschluss.
6.1630.346000.3	Bereitgestellte Mittel wurden nicht benötigt.
6.2110.298402.1	Rücklagenentnahme ergibt sich aus dem Rechnungsabschluss.
6.2110.298902.0	Rücklagenentnahme ergibt sich aus dem Rechnungsabschluss.
6.2110.346000.5	Bereitgestellte Mittel wurden nicht benötigt.
6.2110.871101.4	Differenz aufgrund geringer budgetierten als vereinnahmten BZ-Mitteln.
6.2120.298302.2	Rücklagenentnahme ergibt sich aus dem Rechnungsabschluss.
6.2120.298402.0	Rücklagenentnahme ergibt sich aus dem Rechnungsabschluss.
6.2120.298902.9	Rücklagenentnahme ergibt sich aus dem Rechnungsabschluss.
6.2120.346000.4	Bereitgestellte Mittel wurden nicht benötigt.
6.2140.298302.0	Rücklagenentnahme ergibt sich aus dem Rechnungsabschluss.
6.2140.298402.8	Rücklagenentnahme ergibt sich aus dem Rechnungsabschluss.
6.2491.298902.4	Rücklagenentnahme ergibt sich aus dem Rechnungsabschluss.
6.2491.346000.9	Bereitgestellte Mittel wurden nicht benötigt.
6.2491.871101.8	Vereinnahmung nicht budgetierter BZ-Mitteln.
6.2520.346000.5	Bereitgestellte Mittel wurden nicht benötigt.
6.2593.298902.7	Rücklagenentnahme ergibt sich aus dem Rechnungsabschluss.
6.2593.346000.2	Bereitgestellte Mittel wurden nicht benötigt.
6.2596.298902.0	Rücklagenentnahme ergibt sich aus dem Rechnungsabschluss.
6.2596.346000.5	Bereitgestellte Mittel wurden nicht benötigt.
6.2620.298902.8	Rücklagenentnahme ergibt sich aus dem Rechnungsabschluss.
6.2620.346000.3	Bereitgestellte Mittel wurden nicht benötigt.
6.2622.298402.5	Rücklagenentnahme ergibt sich aus dem Rechnungsabschluss.
6.2622.298902.4	Rücklagenentnahme ergibt sich aus dem Rechnungsabschluss.
6.2622.346000.9	Bereitgestellte Mittel wurden nicht benötigt.
6.2630.346000.2	Bereitgestellte Mittel wurden nicht benötigt.
6.2640.298902.6	Rücklagenentnahme ergibt sich aus dem Rechnungsabschluss.

6.2640.346000.1	Bereitgestellte Mittel wurden nicht benötigt.
6.2650.298902.5	Rücklagenentnahme ergibt sich aus dem Rechnungsabschluss.
6.2650.346000.0	Bereitgestellte Mittel wurden nicht benötigt.
6.2692.298902.7	Rücklagenentnahme ergibt sich aus dem Rechnungsabschluss.
6.2692.346000.2	Bereitgestellte Mittel wurden nicht benötigt.
6.2692.871101.1	Vereinnahmung nicht budgetierter BZ-Mitteln.
6.3231.298902.3	Rücklagenentnahme ergibt sich aus dem Rechnungsabschluss.
6.3231.346000.8	Bereitgestellte Mittel wurden nicht benötigt.
6.3231.910000.4	Rücklagenentnahme ergibt sich aus dem Rechnungsabschluss.
6.3610.298302.1	Bereitgestellte Mittel wurden nicht benötigt.
6.3900.298902.3	Rücklagenentnahme ergibt sich aus dem Rechnungsabschluss.
6.3900.346000.8	Bereitgestellte Mittel wurden nicht benötigt.
6.4001.910000.0	Rücklagenentnahme ergibt sich aus dem Rechnungsabschluss.
6.4110.298902.8	Rücklagenentnahme ergibt sich aus dem Rechnungsabschluss.
6.4110.346000.3	Bereitgestellte Mittel wurden nicht benötigt.
6.4290.346000.3	Bereitgestellte Mittel wurden nicht benötigt.
6.4298.298902.1	Rücklagenentnahme ergibt sich aus dem Rechnungsabschluss.
6.4298.346000.6	Bereitgestellte Mittel wurden nicht benötigt.
6.4840.346000.5	Bereitgestellte Mittel wurden nicht benötigt.
6.6001.910000.8	Rücklagenentnahme ergibt sich aus dem Rechnungsabschluss.
6.6100.346000.2	Bereitgestellte Mittel wurden nicht benötigt.
6.6120.298302.8	Rücklagenentnahme ergibt sich aus dem Rechnungsabschluss.
6.6120.298902.5	Rücklagenentnahme ergibt sich aus dem Rechnungsabschluss.
6.6120.346000.0	Bereitgestellte Mittel wurden nicht benötigt.
6.6120.910000.6	Rücklagenentnahme ergibt sich aus dem Rechnungsabschluss.
6.6160.346000.6	Bereitgestellte Mittel wurden nicht benötigt.
6.6171.298402.9	Rücklagenentnahme ergibt sich aus dem Rechnungsabschluss.
6.6171.298902.8	Rücklagenentnahme ergibt sich aus dem Rechnungsabschluss.
6.6171.346000.3	Bereitgestellte Mittel wurden nicht benötigt.
6.6390.346000.9	Bereitgestellte Mittel wurden nicht benötigt.
6.6400.298302.4	Rücklagenentnahme ergibt sich aus dem Rechnungsabschluss.
6.6400.298902.1	Rücklagenentnahme ergibt sich aus dem Rechnungsabschluss.
6.6400.346000.6	Bereitgestellte Mittel wurden nicht benötigt.
6.6401.346000.4	Bereitgestellte Mittel wurden nicht benötigt.
6.6500.298902.8	Rücklagenentnahme ergibt sich aus dem Rechnungsabschluss.
6.6500.346000.3	Bereitgestellte Mittel wurden nicht benötigt.
6.7820.298902.9	Rücklagenentnahme ergibt sich aus dem Rechnungsabschluss.
6.7820.346000.4	Bereitgestellte Mittel wurden nicht benötigt.
6.8140.346000.6	Bereitgestellte Mittel wurden nicht benötigt.
6.8150.298902.0	Rücklagenentnahme ergibt sich aus dem Rechnungsabschluss.
6.8150.346000.5	Bereitgestellte Mittel wurden nicht benötigt.
6.8160.346000.4	Bereitgestellte Mittel wurden nicht benötigt.

6.8170.298902.8	Rücklagenentnahme ergibt sich aus dem Rechnungsabschluss.
6.8170.346000.3	Bereitgestellte Mittel wurden nicht benötigt.
6.8212.346000.3	Bereitgestellte Mittel wurden nicht benötigt.
6.8281.298902.3	Rücklagenentnahme ergibt sich aus dem Rechnungsabschluss.
6.8281.346000.8	Bereitgestellte Mittel wurden nicht benötigt.
6.8301.298902.9	Rücklagenentnahme ergibt sich aus dem Rechnungsabschluss.
6.8301.346000.4	Bereitgestellte Mittel wurden nicht benötigt.
6.8310.298302.3	Rücklagenentnahme ergibt sich aus dem Rechnungsabschluss.
6.8310.346000.5	Bereitgestellte Mittel wurden nicht benötigt.
6.8460.298402.4	Entnahme Zweckrücklage anstatt Bankdarlehen.
6.8592.298902.3	Rücklagenentnahme ergibt sich aus dem Rechnungsabschluss.
6.8592.346000.8	Bereitgestellte Mittel wurden nicht benötigt.
6.8593.298302.4	Bereitgestellte Mittel wurden nicht benötigt.
6.8593.346000.6	Bereitgestellte Mittel wurden nicht benötigt.
6.8595.298902.6	Rücklagenentnahme ergibt sich aus dem Rechnungsabschluss.
6.8595.346000.1	Bereitgestellte Mittel wurden nicht benötigt.
6.8596.346000.9	Bereitgestellte Mittel wurden nicht benötigt.
6.8601.346000.7	Bereitgestellte Mittel wurden nicht benötigt.
6.8942.346000.5	Bereitgestellte Mittel wurden nicht benötigt.
6.9001.910000.5	Rücklagenentnahme ergibt sich aus dem Rechnungsabschluss.
6.9140.298902.0	Rücklagenentnahme ergibt sich aus dem Rechnungsabschluss.
6.9140.346000.5	Bereitgestellte Mittel wurden nicht benötigt.
SN 99490	Geringere Indexanpassung als erwartet.
SN 99500	Geringere Zinsniveaus als erwartet. Vorzeitige Darlehenstilgungen, keine Neudarlehen aufgrund Verkauf Aktien ASK.
SN 99580	Die Abschreibung von Einnahmerückständen sowie die Rückersätze von Einnahmen sind nicht vorhersehbar und können daher nicht exakt budgetiert werden.
DKL SUBLE	Geringere Anzahl an Anträgen für Wirtschaftsförderungen.

Dst. Stadtbuchhaltung

2.9144.869005.2	Die Höhe dieses Verrechnungsbetrages ergibt sich aufgrund der Rechnungsabschlussergebnisse.
1.8522.769005.3	

Dst. Steuerverwaltung

2.6120.850710.1	Einnahmen von ca. EUR 30.000,- wurden für das Finanzjahr 2017 verbucht (SOLL-gestellt).
2.6120.868200.3	Abhängig von der Anzahl der vom ÖWD ausgestellten Organmandate im Bereich der Überwachung des ruhenden Verkehrs.
2.9200.831000.8	Neubewertungen vom FA Wels noch nicht durchgeführt.

2.9200.833100.4	Stark abhängig von der Arbeitsmarktsituation.
2.9200.837000.2	Neue Gesetzeslage (Vorschreibung Wettterminals).
2.9200.841000.6	Grundsätzlich abhängig von der Einnahmenentwicklung der ewwag und der Welser Messe.
2.9200.842400.7	Leichter Anstieg bei Organstrafverfügungen.
2.9240.842700.6	Zuschlagsabgaben zu Bundesabgaben Glücksspielautomatenabgabe.
5.6401.050000.2	Keine Anschaffung bzw. Austausch von Parkscheinautomaten erfolgt.
DKL FDSVA	Hauptsächlich ausgelöst durch Minderausgaben Instandhaltung von Sonderanlagen und Druckwerke.
DKL OÖROG	Ist von der Anschlusszahl der Objekte abhängig.

Abteilung Bezirksverwaltung

Dst. Melde-, Pass- und Wählerservice

1.0241.729200.4	Bei der Berechnung der Mittel für die Bezahlung der Verköstigungsbeiträge für die Wahlbehördenmitglieder wird immer von der max. möglichen Anzahl der Beisitzer und Vertrauenspersonen je Wahlsprengel ausgegangen. Da bei der Wiederholung der engeren Wahl des Bundespräsidenten am 04.12.2016 die Wahlsprengel durch die Parteien nicht voll besetzt waren, wurden die im Voranschlag beantragten Mittel nicht zur Gänze benötigt.
1.0505.728000.7	Die Ausgaben für die Bezahlung der Reisepässe (Produktionskosten bei der Österr. Staatsdruckerei) wurden auf Grund der im Jahr 2006 ausgestellten Reisepässe und Personalausweise errechnet. Auf Grund der Vielzahl im Jahr 2016 ausgestellten Reisepässe und Personalausweise wurde zusätzlich zu den beantragten Mittel für 2016 eine Kreditüberschreitung benötigt. Um die Rechnung für die ausgestellten Reisepässe und Personalausweise für den Monat Dezember 2016 im Jänner 2017 bezahlen zu können, wurden Mittel gebunden.
2.0241.817200.5	Der jährliche Kostenersatz für die Führung der Wählererevidenz ist innerhalb von 2 Jahren vom BMI an die Landeshauptmänner anzuweisen. Die Landeshauptmänner haben die Pauschalentschädigung unverzüglich an die Gemeinden weiterzuleiten. Der Kostenersatz für die Führung der Wählererevidenz 2013 und EU-Wählererevidenz 2013 hätte im RJ 2015 eintreffen müssen, ist aber erst am 14.04.2016 von der OÖ. Landesregierung überwiesen worden.

Dst. Verwaltungspolizei

1.0500.642000.1	Aufgrund zweier Novellen zum Suchtmittelgesetz und einer dazu ergangenen Richtlinie des Amtes der Oö. Landesregierung für den Vollzug erfolgt die Begutachtung nunmehr z.T. durch den Amtsarzt und z.T. durch Dr. Czamlar. Vorher ist die Begutachtung immer von Dr. Czamlar vorgenommen worden.
1.0501.457000.3	Es wurden Aufträge für Aufenthaltstitel gebunden, die erst 2017 abgerechnet werden.
1.1320.728300.4	Für das 4. Quartal 2016 ist ein Auftrag erstellt worden, der erst im Jahr 2017 abgerechnet wird.
2.9200.856200.4	Ausschließliche Gemeindeabgaben sind weder vom Auftreten noch von der Höhe her vorhersehbar.

Dst. Verkehrsrecht

1.6400.619000.7	Die Wartungskosten für die Ampelanlagen auf Gemeindestraßen, wurden erst im Jahr 2017 von der ewwag abgerechnet..
2.6120.868100.5	Die Einhebung erfolgt durch die Polizei und andere Bezirkshauptmannschaften. Wie die Polizei in einer Stellungnahme mitteilte, werden die Überwachungen nach polizeitaktischen Gesichtspunkten angeordnet und diese werden wiederum unseren vorgegebenen und selbst erarbeiteten Schwerpunkten entsprechend angepasst.
5.6400.619000.8	Die Sanierungskosten für die Ampelanlage an der Kreuzung Schulstraße/B1, wurden vom Land erst im Jahr 2017 zur Gänze abgerechnet.

Dst. Gesundheitsdienst

1.5100.757000.6	Auf Basis einer Vereinbarung zwischen dem Land OÖ, der OÖ GKK, der Ärztekammer für OÖ und dem Roten Kreuz wurde der ÄND Wels mit 1.1.2016 in ein sogenanntes HÄND (Hausärztlicher Notdienst) – System umgewandelt. Die Finanzierung der Dienstleistungen des Roten Kreuzes ist in diesem System durch Leistungen der OÖ Gebietskrankenkasse und des Landes OÖ vorerst bis Ende 2017 gesichert, weshalb wir die beantragte Förderung für 2016 nicht in Anspruch nehmen müssen. 2017 wird eine Evaluierung durchgeführt werden, die als Grundlage für die Entscheidung dienen soll, ob die HÄND Systeme, die österreichweit (mit Ausnahme Stadtgebiet Linz) eingerichtet werden, weiterhin betrieben (und finanziert) werden.
-----------------	------------------------------------------------------------------------------------------------------------------------------------------------------------------------------------------------------------------------------------------------------------------------------------------------------------------------------------------------------------------------------------------------------------------------------------------------------------------------------------------------------------------------------------------------------------------------------------------------------------------------------------------------------------------------------------------------------------------------------------

Dst. Lebensmittelaufsicht und Märkte

5.8281.614000.5	Bei dem offeneren Auftrag handelt es sich um die Verkabelung eines Access Points (Internet) für die Markthalle Wels, erfolgt erst im Jahr 2017.
DKL BZMKA	Es handelt sich hierbei um offene Aufträge (Einbau Luftfilter Markthalle bzw. Umbau Stromversorgung), diese werden erst im Jahr 2017 ausgeführt.

Dst. Baurecht

1.0503.642000.5	Die Mittel wurden zur Einholung von SV Gutachten des TÜV bereitgestellt, die Anzahl dieser Gutachten hängt von den Einreichungen ab.
2.4001.868100.9	Bei Erstellung des Voranschlages war die Anzahl der Strafverfügungen in dieser Höhe nicht absehbar.
2.9200.856600.5	Voranschlag kann nur eine ungefähre Schätzung sein, da Anzahl der Bauverfahren u. somit die Verwaltungsabgaben nur geschätzt werden können.
2.9200.857200.3	Voranschlag kann nur eine ungefähre Schätzung sein, da Anzahl der Bauverhandlungen u. somit die Kommissionsgebühren nur geschätzt werden können.

Abteilung Soziales und Jugend

Dst. Soziale Hilfen

1.4241.728100.3	Leistungsvereinbarungen mit den Trägern werden im Herbst, das Budget bereits im Sommer gemacht. Es wurden mehr Leistungsstunden als für das Budget angenommen vereinbart, wodurch auch die Kosten gestiegen sind.
1.4292.728000.8	Es wurden im Vergleich zum Vorjahr nur halb so viele Gutscheine für das Angerlehner Museum eingelöst.

1.4292.729505.5	Erheblich mehr eingelöste Welldorado Gutscheine aus dem Aktivpass 60+.
1.4296.728000.9	Leistungsvereinbarungen mit den Trägern werden im Herbst, das Budget bereits im Sommer gemacht. Es wurden mehr Leistungsstunden als für das Budget angenommen vereinbart, wodurch auch die Kosten gestiegen sind.
2.4001.861101.4	Es wurde rückwirkend für die Jahre 2012-2015 um Refundierung der Personalkosten im ChG-Bereich angesucht und bewilligt.
2.4241.861001.8	Da der Bereich HKP zu 100% gefördert wird, spiegelt sich das Mehr an Leistungsstunden auch in den Transferzahlungen vom Land wieder.
2.4296.810000.6	Klienten haben mehr Leistungsstunden in Anspruch genommen, dies schlägt sich in den Klientenbeiträgen nieder.
2.4296.828000.6	Die Guthaben aus den Rechnungsabschlüssen der einzelnen Träger sollen zur besseren Übersichtlichkeit nicht mehr bei nachfolgenden Rechnungen abgezogen, sondern gesondert angenommen werden. Diese Guthaben resultieren aus den Rechnungen und variieren jährlich.
2.4296.861001.2	Es wurde das Landesguthaben aus dem Vorjahr von den Transferzahlungen abgezogen.
1.4001.728000.3	Volkshilfe Projekt „Triangel“ - die Abrechnung für das 2. Halbjahr 2016 erfolgt gem. Vertrag im 1.Quartal 2017.
1.4110.720100.8	Die Abrechnung der endg. Kostenträger erfolgt sehr unregelmäßig, Anzahl ständig schwankend – daher schwer planbar.
1.4110.728100.0	Dieses Budget wäre für die Durchführung von Deutschkursen vorgesehen gewesen, diese wurden aber kostenlos vom Land OÖ durchgeführt.
1.4110.751201.6	Die Abrechnung seitens des Landes OÖ erfolgt immer unregelmäßig, Höhe ist nicht vorhersehbar.
1.4110.768100.1	Die Anzahl der BMS-Empfänger schwankt, Höhe der Gesamtbeihilfen ist nicht planbar.
1.4110.768300.7	Einmalige Leistungen wurden beinahe zur Gänze eingestellt, da die BMS einen Gesamtstandard an zustehenden Leistungen vorsieht. Sperre, da Mehrausgaben auf der VASSt. 1.4110.720100.8.
1.4110.768900.4	Die Abrechnung der Volkshilfe für 4. Quartal 2016 konnte nicht mehr berücksichtigt werden, da die Rechnungslegung verspätet erfolgte.
1.4191.753001.8	Die Anzahl der nach dem OÖ.BMSG zu versichernden BMS-Empfänger schwankt sehr stark und ist nicht vorhersehbar.
1.4293.768100.5	Die Höhe und Anzahl der Weihnachtzuschuss-Empfänger, sowie die Vergabe von a.o. Beihilfen variiert jedes Jahr.
2.4001.861001.6	Sind nicht plan- oder vorhersehbar und werden nach einem festgesetzten Schlüssel aufgeteilt.
2.4110.817100.0	Rückerstattungen von Erben und Angehörigen bei Begräbnissen, Erbschaften usw. sind nicht planbar.
2.4110.817300.6	Pensionsgewährung für BMS-Empfänger und damit verbundene Rückerstattungen der PVA - sind nicht planbar.
2.4110.817400.4	Refundierungen v. endg. verpflichteten Kostenträgern sind sehr schwankend und kaum vorhersehbar.
2.4110.817800.5	Die Abrechnung vom Land erfolgt sehr unregelmäßig; weder plan- noch vorhersehbar.
2.9450.861101.8	Bundeszuschuss – die Berechnung liegt beim Bund.
5.4001.728000.4	Evaluierung der KJH – Zahlungen erfolgen erst im HJ 2017.

Dst. Kinder und Jugendhilfe

1.4011.620105.8	Geringerer Aufwand als geplant.
1.4240.728000.7	Minderausgaben durch weniger Heimhilfen für Familien in Krisensituationen
1.4240.729110.3	Beihilfenregelung (früher Ust./Vst.) - richtet sich nach den tatsächlichen Rechnungsbeträgen.
1.4390.729110.6	Beihilfenregelung (früher Ust./Vst.) - richtet sich nach den tatsächlichen Rechnungsbeträgen.
1.4390.768100.9	Einmalige Barleistungen, weniger Genehmigungen durch Referentin.
1.4390.768300.5	Minderausgaben aufgrund geringeren Bedarf an Nachmittagsbetreuung.
1.4390.768500.0	Einsparung in Abstimmung mit Finanzreferenten, Änderungen im Bedarf an Hilfen in belasteten Familiensituationen.
2.4240.860201.7	Beihilfenregelung (früher Ust./Vst.) - richtet sich nach den tatsächlichen Rechnungsbeträgen.

2.4240.861001.0	Einnahmen vom Land OÖ für Heimhilfe abhängig vom tatsächlichen Aufwand.
2.4390.817200.6	Veränderungen in den Kostenersatzverpflichtungen der Eltern.
2.4390.817300.4	Einnahmen abhängig vom tatsächlichen Aufwand für volle Erziehungen, die anderen, endgültigen kostenpflichtigen Sozialhilfeträgern in Rechnung gestellt werden können.
2.4390.817310.3	Einnahmen abhängig vom tatsächlichen Aufwand für Pflegekindergeld, das anderen, endgültigen kostenpflichtigen Sozialhilfeträgern in Rechnung gestellt werden kann.
2.4390.817400.2	Einnahmen abhängig vom tatsächlichen Aufwand für Unterstützungen der Erziehungen, die anderen, endgültigen kostenpflichtigen Sozialhilfeträgern in Rechnung gestellt werden können.
2.4390.860201.0	Beihilfenregelung (früher Ust./Vst.) - richtet sich nach den tatsächlichen Rechnungsbeträgen.
2.4392.861001.9	Förderung des Landes OÖ abhängig vom tatsächlichen Aufwand der Stadt Wels
2.5111.861001.2	Refundierung Land OÖ für Mutterberatungsstellen abhängig vom Aufwand des Vorjahres.

Dst. Seniorenbetreuung

1.4110.720110.7	Minderausgaben sind durch den Tod von Welsern entstanden, die in auswärtigen Heimen wohnhaft waren – Verrechnung mit vorläufigen Kostenträgern.
1.4110.728205.7	Minderausgaben der 2. WG sind durch eine durch eine spätere Inbetriebnahme als ursprünglich geplant (1. April / 1. Juni), sowie durch Erhöhung der Pflegestufe einzelner WG – Bewohner (dadurch weniger Zuzahlung) entstanden.
1.4110.728705.6	Bei der Voranschlagstellung kann der Pensions- bzw. Pflegegeldanteil der zukünftigen Heimbewohner nicht exakt vorhergesagt werden (siehe VSt.: 2.8591.810305.9), Minderausgaben aufgrund der Reduzierung der Heimplätze im Haus Linzer Straße und Haus Magazinstraße und vermehrte Auslastung der Kurzzeipflegeplätze entstanden.
1.4111.728000.0	Minderausgaben sind durch das Ausscheiden von Welsern im BAPH. Thalheim (keine Neuaufnahmen mehr) entstanden.
1.4230.728000.8	Auf Grund geringeren Nachfrage und der weniger notwendigen Zuschüsse wurde der budgetierte Voranschlag nicht verbraucht.
1.4298.720105.0	Die Vergütung der Verwaltungsgemeinkosten wurde gemäß AV vom 24.1.2014 berücksichtigt.
1.8591.720105.4	Die Vergütung der Verwaltungsgemeinkosten wurde gemäß AV vom 24.1.2014 berücksichtigt.
1.8592.720105.2	Die Vergütung der Verwaltungsgemeinkosten wurde gemäß AV vom 24.1.2014 berücksichtigt.
1.8592.729110.3	Beihilfenregelung (früher Ust./Vst.) - richtet sich nach den tatsächlichen Rechnungsbeträgen.
1.8594.720105.8	Die Vergütung der Verwaltungsgemeinkosten wurde gemäß AV vom 21.1.2014 berücksichtigt.
1.8594.729110.9	Beihilfenregelung (früher Ust./Vst.) - richtet sich nach den tatsächlichen Rechnungsbeträgen.
1.8596.720105.3	Die Vergütung der Verwaltungsgemeinkosten wurde gemäß AV vom 24.1.2014 berücksichtigt.
1.8596.729110.4	Beihilfenregelung (früher Ust./Vst.) - richtet sich nach den tatsächlichen Rechnungsbeträgen.
2.4004.817000.7	Angebot wurde ausgeweitet, daher höhere Rückvergütung durch Kostenträger.
2.4110.817110.9	Bei der Budgetierung kann nicht vorhergesehen werden, wie hoch die Nachlässe der im kommenden Jahr sterbenden Heimbewohner sein werden. Die Einnahmen aus Erbschaften sind nicht planbar und sind abhängig vom jeweiligen (Rest-)Vermögen des Verstorbenen.
2.4110.817130.7	Bei der Budgetierung kann nicht vorhergesehen werden, wie hoch die Nachlässe der im kommenden Jahr sterbenden Bewohner der WG für Demenz sein werden.
2.4110.817210.7	Bei der Voranschlagstellung kann nicht vorhergesehen werden, ob zukünftige Heimbewohner unterhaltspflichtige Angehörige haben oder nicht.
2.4110.817310.5	Bei der Budgetierung kann der Pensions- bzw. Pflegegeldanteil der zukünftigen Heimbewohner nicht exakt vorhergesagt werden, zusätzliche Mindereinnahmen aufgrund der Reduzierung der Heimplätze im Haus Linzer Straße und Haus Magazinstraße.

2.4110.817320.4	Durch die Reduzierung von auswärtigen Unterbringungen wurden folglich auch weniger Pensions- bzw. Pflegegeldeinnahmen erzielt.
2.4110.817410.3	Mindereinnahmen sind entstanden durch den Tod von Welsern, die in auswärtigen Heimen wohnhaft waren – vorläufige Kostenträger.
2.4110.817710.6	Mehreinnahmen durch Durchführung der Arbeitnehmerveranlagungen der verstorbenen Heimbewohner.
2.4110.817720.5	Mehreinnahmen resultierend aus Einnahmen aus der Arbeitnehmerveranlagungen bei verstorbenen Heimbewohnern.
2.4221.817000.7	Aufgrund der geringeren Auslastung als erwartet, weniger Kostenbeiträge im Tageszentrum.
2.4295.810000.8	Auf Grund der Tarifierhöhung durch das Land OÖ und der hohen Auslastung wurde der Voranschlag überschritten.
2.4295.861001.4	Aufgrund der Abrechnung 2015 wurde mehr Zuschuss für das Jahr 2016 vom Land OÖ (Normkosten) gewährt.
2.4298.810000.2	Die WG 2 wurde erst am 01. Juni 2016 in Betrieb genommen (geplant war 01. April 2016).
2.4298.810105.9	Die Wohngemeinschaft in der Dragonerstraße wurde später voll ausgelastet als ursprünglich veranschlagt.
2.4298.825000.5	Geringere Einnahmen aufgrund späterer Vollausslastungen.
2.8591.810100.4	Die Mindereinnahmen sind darauf zurückzuführen, dass bei der Budgeterstellung noch von einer größeren Anzahl von zur verfügbaren Plätzen ausgegangen wurde beziehungsweise eine mangelnde Auslastung durch geringe Nachfrage nach Plätzen war.
2.8591.810200.2	Die Einnahmen aus dem Pflegegeld sind abhängig von der gewährten Pflegestufe und können zum Zeitpunkt der Budgeterstellung nicht prognostiziert werden.
2.8591.810305.9	Die Einnahmen aus dem Pflegegeld sind abhängig von der gewährten Pflegestufe und können zum Zeitpunkt der Budgeterstellung nicht prognostiziert werden.
2.8591.810405.7	Die Einnahmen aus dem Pflegegeld sind abhängig von der gewährten Pflegestufe und können zum Zeitpunkt der Budgeterstellung nicht prognostiziert werden.
2.8591.813100.1	Diese Mehreinnahmen sind auf die Vermietung von zusätzlichen Studentenwohnungen zurückzuführen.
2.8592.810100.2	Das Verhältnis von Selbstzahler zu Sozialhilfeunterstützte hat sich zu Ungunsten der Selbstzahler verschoben.
2.8592.810200.0	Das Verhältnis von Selbstzahler zu Sozialhilfeunterstützte hat sich zu Ungunsten der Selbstzahler verschoben.
2.8592.810305.7	Das Pflegegeld wird seit 1.1.2015 auf einer eigenen VAST eingenommen (2.8592.810405.1). Da diese zum Zeitpunkt der Budgeterstellung noch nicht angelegt war, wurde diese VAST mit € 0 veranschlagt.
2.8592.810405.5	Siehe 2.8592.810305.7
2.8592.860201.7	Beihilfenregelung (früher Ust./Vst.) - richtet sich nach den tatsächlichen Rechnungsbeträgen.
2.8594.810305.3	Das Pflegegeld wird seit 1.1.2015 auf einer eigenen VAST eingenommen (2.8594.810405.5). Da diese zum Zeitpunkt der Budgeterstellung noch nicht angelegt war, wurde diese VAST mit € 0 veranschlagt.
2.8594.810405.1	Siehe 2.8594.810305.3
2.8594.860201.3	Beihilfenregelung (früher Ust./Vst.) - richtet sich nach den tatsächlichen Rechnungsbeträgen.
2.8596.810100.3 2.8596.810200.1 2.8596.810305.8	Die Mehrerlöse sind auf eine höhere Auslastung als ursprünglich angenommen zurückzuführen.
2.8596.810405.6	Die geplanten Erlöse aus dem Pflegegeld der SH (Sozialhilfeunterstützte) konnten aufgrund niedriger Pflegegeldeinstufungen nicht erzielt werden.
2.8596.860201.8	Beihilfenregelung (früher Ust./Vst.) - richtet sich nach den tatsächlichen Rechnungsbeträgen.
5.8594.775000.6	AOH Fördermittel des Landes OÖ wurden auf reduziert (Weiterleitung an Welser Heimstätte).
5.8595.729110.7	Mit dem Bau des Hauses Hans-Sachs-Straße wurde erst später als geplant (Ende 2015) gestartet. Die Fertigstellung ist für den Oktober 2017 vorgesehen.
5.8596.050000.7	Fertigstellung/Abrechnung des Generationenparks erfolgt im Frühjahr 2017.

5.8596.729110.5	Fertigstellung/Abrechnung des Generationenparks erfolgt im Frühjahr 2017.
6.8594.871001.5	AOH Fördermittel des Landes OÖ wurden auf reduziert (Weiterleitung an Welser Heimstätte).
6.8595.860201.1	Mit dem Bau des Hauses Hans-Sachs-Straße wurde erst später als geplant (Ende 2015) gestartet. Die Fertigstellung ist für den Oktober 2017 vorgesehen.
6.8595.871001.2	Mit dem Bau des Hauses Hans-Sachs-Straße wurde erst später als geplant (Ende 2015) gestartet. Die Fertigstellung ist für den Oktober 2017 vorgesehen.
6.8596.860201.9	Fertigstellung/Abrechnung des Generationenparks erfolgt im Frühjahr 2017.
DKL SOSEA	Durch die verspätete Vermietung der Wohnungen wurde ein geringerer Mietzins erzielt. Dadurch wurden auch weniger Lebensmittel verbraucht. Zusätzlich wurde die Fremdreinigung durch Reinigung vom eigenen Personal ersetzt.
DKL SOPHA	Aufgrund geringerer Auslastung wurden auch Sachaufwände gekürzt.
DKL SOPHB	Einsparungen bei der Mietwäsche, den Inko-Artikeln, der Fremdreinigung, der Betriebsausstattung, den GWG und dem Entgelt für sonstige Leistungen.
DKL SOPHC	Einsparungen bei der Mietwäsche, der Fremdreinigung und Entgelt für sonstige Leistungen.

Dst. Sozialpsychische Beratungsdienste

2.4391.861001.1	Die Dst. SPB budgetierte für das Jahr 2016 auf dem TA 4391/Streetwork Einnahmen Land OÖ von € 245.000,--. Die tatsächlichen Einnahmen für 2016 vom Land OÖ waren aber nur € 228.359,56 (obwohl lt. Schreiben v. 20.6.16 € 245.850,-- zugesagt wurden). Nach Rücksprache mit dem Sachbearbeiter wurde im Jahr 2015 zuviel ausbezahlt, deshalb der Abzug im Jahr 2016.
2.5124.860001.6	Das 3-jährige Projekt „Fähige Eltern für fähige Kinder“ wurde seitens des Fonds Gesundes Österreich gefördert und Ende 2015 abgeschlossen. Die Abrechnung des Projektes erfolgte seitens der Dst. SPB mit Datum 31.3.2016. Trotz zweimaliger Urgenz beim Fonds Gesundes Österreich kam die 4. Teilzahlung bis Jahresende 2016 nicht mehr zur Auszahlung.

Dst. Jugend

1.2591.757310.2	Mehrausgaben, da ein Mitarbeiter vom TA 2520 auf TA 2594 umkontiert wurde.
2.2593.824100.0	Die Höhe dieser Einnahmen ergibt sich aus der subventionsweisen Gegenverrechnung, die aus den Ausgaben des TA 2593 errechnet wird.
DKL SOJUB	Der Rest in dieser Deckungsklasse ergibt sich aus nicht verbrauchten Instandsetzungsbeträgen (Gebäude- und Betriebsausstattung), sowie die budgetierten Mieten der Jugendservicestelle Lichtenegg. Die Miete wurde mit dem Bruttobetrag in das Budget aufgenommen und der Rest als Betriebskostenreserve budgetiert. Da eine genaue Vorhersage seitens der Welser Heimstätte nicht möglich war. Der offene Auftrag soll für die Projektkosten der Unterführung Neustadt bestehen bleiben, da dieses Projekt erst 2017/2018 durchgeführt wird.
DKL SUBKR	DKL Ermessenssubventionen wurde nicht zur Gänze verbraucht.

Abteilung Baudirektion

Dst. Umweltschutz

DKL SUBHU	Förderungsbeiträge können nur nach Einlangen der Anträge bearbeitet werden und sind daher nicht steuerbar.
-----------	------------------------------------------------------------------------------------------------------------

Dst. Stadt- und Verkehrsplanung

1.0311.728000.0	Die beauftragten Arbeiten werden im Jahr 2017 weitergeführt bzw. abgerechnet.
2.0311.829000.6	Die Einnahmen entstehen durch Verwertung der Widmungswerber, sind also nicht steuerbar.
2.6120.829300.9	Die Einnahmen entstehen durch Verwertung der Widmungswerber, sind also nicht steuerbar.
5.0311.728000.1	Die Arbeiten für das ÖEK und Masterplan Wels 2021 werden im Jahr 2017 weitergeführt.
5.0312.728000.9	Diverse Verkehrsgutachten, Verkehrskonzepte KJ-Platz und Verkehrsleitsysteme werden im Jahr 2017 weitergeführt.
DKL BDSPE	Förderungen der Althausanierung können nur nach Einlangen der Anträge bearbeitet werden und sind daher nicht steuerbar.

Dst. Hochbau

1.8161.050105.6	Öffentliche Beleuchtung-Neubau; Im Jahr 2016 wurden weniger interne Arbeiten von der Dst. Straßenmeisterei benötigt.
1.8161.619100.1	Die Auftragsabrechnung für Installationsarbeiten und Lampentausch erfolgt im RJ 2017.
1.8161.619305.6	Öffentliche Beleuchtung-Instandhaltung; Im Jahr 2016 wurden keine Aufträge an die Dst. Straßenmeisterei gestellt.
5.1630.614000.0	Freiwillige Feuerwehr – Die Abrechnung der Aufträge erfolgt im Jahr 2017.
5.2110.614500.1	Welser Volksschulen–Brandschutzmaßnahmen; Aufträge werden im Jahr 2017 abgerechnet.
5.2110.613100.1	VS 6 Neustadt-Zaunsanierung; Die Arbeiten werden im Jahr 2017 weitergeführt.
5.2120.614000.1	NMS Pernau – Erneuerung Außenjalousien; Die Arbeiten wurden abgeschlossen bzw. Restbetrag wird nicht mehr benötigt.
5.2593.614000.9	Alter Schlachthof – Instandhaltungsarbeiten werden im Jahr 2017 fortgeführt.
5.2596.010100.0	Neubau Jugendtreff Noitzmühle; Planungsarbeiten wurden auf das Jahr 2017 verschoben.
5.2620.050200.7	Sportanlage Mauth – Naturrasenplatz; Endabrechnung erfolgt 2017.
5.2620.619000.5	Sportanlage Mauth – Die Mittel werden im Jahr 2017 für die Erneuerung der Beschallungsanlage am Hauptspielfeld benötigt.
5.2622.050000.7	Sportanlage Wimpassing - Neubau; Restarbeiten werden im Jahr 2017 weitergeführt bzw. abgerechnet.
5.2640.050000.9	Generalsanierung Kunsteisbahn - Baumaßnahmen werden im Jahr 2017 weitergeführt.
5.2640.614000.8	Kunsteisbahn – Sanierungsarbeiten; Die Abrechnung der Aufträge erfolgt im Jahr 2017.
5.2650.010100.5	Sportzentrum Rosenau - Diverse Restarbeiten werden im Jahr 2017 durchgeführt.
5.2650.614000.7	Sportzentrum Rosenau - Sanierungsarbeiten Tennishalle sind abgeschlossen bzw. Restbetrag wird nicht mehr benötigt.
5.8150.614000.2	Marienwarte Wels, Weiterführung der Arbeiten im Jahr 2017.
5.8150.614100.0	Sisi Pavillon - Weiterführung der Arbeiten bzw. Auftragsabrechnung erfolgt 2017.
5.8160.050100.0	Öffentliche Beleuchtung - Neu; Die Weiterführung der Arbeiten bzw Auftragsabrechnung erfolgt 2017.
5.8160.050500.1	Öffentliche Beleuchtung - Tausch der Lichtregelgeräte wurde auf 2017 verschoben.
5.8160.619000.6	Öffentliche Beleuchtung - Elektronische Überprüfung der Schaltstellen; Die Arbeiten wurden auf 2017 verschoben.
5.8281.010000.5	Umbauarbeiten am Marktgebäude wurden bis auf weiteres zurückgestellt.
5.8301.614000.1	Sanierung öffentliches WC im Tiergarten Wels wurde auf 2017 verschoben.
5.8310.619000.7	Freibad Wels - Instandhaltungsarbeiten werden im Jahr 2017 fortgeführt.
5.8593.619000.8	Hallenbad Wels - Instandhaltungsarbeiten werden im Jahr 2017 fortgeführt.

5.8595.010000.8	APH Hans-Sachs-Straße-Neubau - Arbeiten werden im Jahr 2017 fortgeführt.
5.8601.614000.4	Stadtgärtnerei Kalt-und Warmhaus – Neueindeckung; Arbeiten wurde bis auf weiteres zurückgestellt.
5.8942.614000.2	Stadthalle Wels - Sanierungsarbeiten wurden bis auf weiteres zurückgestellt.
6.2622.824000.0	Sportanlage Wimpassing-Trafostation; Anteilige Kosten für die Nutzungsmöglichkeit der Trafostation durch die Fa. EWWAG (Geh-, Fahrt- und Leitungsrechte) – Einnahmen nicht steuerbar.
6.8160.870001.6	Öffentliche Beleuchtung - Einmalige Förderung der LED Offensive 2011 - Einnahmen nicht steuerbar.
DKL BDHBC	VS 7 Puchberg–Neubau Turnsaal und Sanierung – Abrechnung der Restarbeiten erfolgt im Jahr 2017.
DKL SSK02	Schulsanierungsarbeiten werden im Jahr 2017 weitergeführt.

Dst. Tiefbau

1.6110.611100.8	Instandhaltungsarbeiten Landesstraßen – Fertigstellung sowie Auftragsabrechnung erfolgt im Jahr 2017.
1.6110.611205.5	Interne Erhaltungsarbeiten Landesstraßen – Es wurden im Jahr 2016 keine Arbeiten durchgeführt.
1.6120.002305.9	Im Jahr 2016 wurden weniger Straßenneubauten auf Gemeindestraßen durchgeführt.
1.6120.002505.4	Im Jahr 2016 wurden keine Parkflächen errichtet.
1.6120.611100.7	Straßenerhaltungsarbeiten - Die Weiterführung bzw. Auftragsabrechnung erfolgt im Jahr 2017.
1.6120.611205.4	Aufgrund großer Frostschäden im Jahr 2016 wurden mehr interne Straßeninstandhaltungsarbeiten durchgeführt.
1.6160.002405.3	Radweg-Neubauten wurden zum Teil auf das Jahr 2017 verschoben.
1.6160.729105.1	Aufgrund vermehrter Mäh-und Strauchschnitarbeiten entlang der Rad-und Gehwege.
1.6390.612100.5	Die Auftragsabrechnung erfolgt im Jahr 2017.
1.6390.612205.2	Diverse Mehrarbeiten – Aufgrund der Mäh- und Strauchschnitarbeiten entlang der Wasserläufe.
1.6390.612305.0	Aus Kapazitätsgründen der Dst. Straßenmeisterei wurde im Jahr 2016 keine Aufträge vergeben.
1.6400.611100.3	Bodenmarkierungsarbeiten werden im Jahr 2017 fortgesetzt bzw. abgerechnet.
5.6001.728000.2	Beauftragungen für den neuen Straßenkatastars werden im Jahr 2017 weitergeführt.
5.6100.775000.4	Die Anteilige Baukosten für den Autobahnanschluss A8 Wimpassing wird erst mit Beginn der Bauarbeiten fällig.
5.6120.002100.5	Begleitmaßnahmen für die A8 Wimpassing sowie die Straßenneubauten werden im Jahr 2017 weitergeführt bzw. abgerechnet.
5.6120.002200.3	Feinbelagsarbeiten – Grünbachbrücke/Wimpassing Straße wurde auf 2017 verschoben. Restbeträge von Grünbachbrücke-Neinergutstraße und Schiffermühlbrücke-Tierheimstraße werden nicht mehr benötigt.
5.6120.002600.4	FUZO Bäcker gasse – Abrechnungsrest wird nicht mehr benötigt.
5.6120.611000.0	Die Pflastersanierungsarbeiten werden Jahr 2017 weitergeführt bzw. abgerechnet.
5.6160.002300.7	Die Arbeiten an den Radwegen 2017 weitergeführt.
5.6390.004000.4	Die Graft Regulierung - Betriebsbaugelände Wimpassing und die Umlegungsarbeiten Gießerbach (Durisolstraße), wurden auf das Jahr 2017 verschoben.
5.6390.612100.6	Die Planungsarbeiten und Erstmaßnahmen der Graft Überflutung – Schartner Landesstraße wurden auf das Jahr 2017 verschoben.
5.6500.775000.5	Park- und Rideanlage – Anteilige Kosten an die ÖBB werden voraussichtlich im Juni 2017 zur Auszahlung kommen.
5.6500.775100.3	Lokalbahnbrücke Korrosionsschutz – Kostenanteil der Stadt Wels wird voraussichtlich im Jahr 2017 ausbezahlt.
6.6120.871001.1	Förderungszahlungen vom Land OÖ für Verkehrssicherheitsmaßnahmen 2015 und Spielraumplätze sind nicht steuerbar.
6.6160.871001.7	Förderungszahlungen vom Land OÖ für die Errichtung des Radweges R4 sind nicht steuerbar.

Abteilung Städtische Betriebe

Dst. Kommunale Dienste

1.0000.457205.1	Mehrkosten wurden durch vermehrte Herstellung der Aussendungen der Politikersprechstunden etc. durch Farbkopien statt wie bisher durch Druckerzeugnisse bei Fremdfirmen verursacht.
1.0241.457205.1	Mehrkosten entstanden durch die Wiederholung und Verschiebung der Wiederholung der Bundespräsidentenwahl 2016.
1.0290.728205.1	Minderausgaben bedingt durch Einsparungen im Bereich der Reinigungsleistung (Verlängerung des Reinigungsintervalls).
1.3201.728305.3	Minderausgaben bedingt durch Einsparungen im Bereich der Reinigungsleistung (Verlängerung des Reinigungsintervalls).
1.8521.729105.2	Mehrausgaben bedingt durch höhere Gesamtausgaben im Zentralen Betriebsgebäude.
1.8140.620205.9	Minderausgaben bedingt durch geringeren Winterdiensteinsatz.
1.8140.729205.9	Minderausgaben bedingt durch geringeren Winterdiensteinsatz.
1.8140.729215.8	Mehrausgaben bedingt durch verbesserte Besetzung der Straßenreinigungsfahrzeuge (Fuhrpark).
1.8140.729605.0	Minderausgaben bedingt durch geringeren Winterdiensteinsatz (Straßenmeisterei).
2.0123.810305.9	Mindereinnahmen bedingt durch Einsparungen im Bereich der Reinigungsleistung (Verlängerung des Reinigungsintervalls).
2.0123.810605.2	Die Mehreinnahmingleichen sich durch Minderausgaben auf 1.0290.728105.3 aus.
2.8140.817105.2	Mindereinnahmen bedingt durch geringeren Winterdiensteinsatz.
2.8200.810205.9	Mehrausgaben bedingt durch höhere Gesamtausgaben im Zentralen Betriebsgebäude.
2.8521.810105.0	Mehreinnahmen bedingt durch ausstehende Umkontierung (2.8521.810605.9).
2.8521.810305.6	Mindereinnahmen bedingt durch reduziertes Abfallaufkommen innerhalb des Magistrates.
2.8522.810100.9	Auf Grund des Vertrages über das Deponievolumen kam es zu einem Rückgang der Einnahmen.
2.8523.813200.2	Mehreinnahmen bedingt durch erhöhten Erlös bei der Altpapiersammlung.
2.8523.813300.0	Mindereinnahmen bedingt durch Rückgang der Altstofflöse.
2.8523.813600.3	Mehreinnahmen auf Grund einer besseren Entwicklung des Marktes für Altpapier.
DKL SBAWA	Minderausgaben bedingt durch Mengentrückgang im Abfallaufkommen und im Bereich der Straßenreinigung.
DKL SBKDA	Minderausgaben bedingt durch milden Winter.
SN 99410	Durch die Einführung der neuen Corporate Identity wurden nicht sofort notwendige Anschaffungen im Bereich der Dienstbekleidung bis zur Klärung des Erscheinungsbildes auf das Jahr 2017 verschoben.
SN 99480	Minderausgaben bedingt durch Personalengpässe und die damit nicht vergebenen Fremdreinigungsaufträge.

Dst. Straßenmeisterei

1.6120.002405.7	Die Kosteneinsparung entstand durch weniger Großprojekte im Straßenbau.
1.6171.729205.6	Die Kosteneinsparung entstand durch einen verringerten Reparaturkostenanteil.
1.6171.729805.3	Die Kosteneinsparung entstand durch nicht zur Verfügung stehendes Personal.
2.6171.810105.6	Die erhöhten Leistungseinnahmen von der BauD/Tiefbau sind auf Arbeiten zurückzuführen, die außerhalb des Bauprogrammes durchgeführt wurden und daher zu den Mehreinnahmen führten.
DKL SBSMA	Die Kosteneinsparung entstand durch den extrem milden Winter und das nicht zur Verfügung stehende eigene Personal (Nachbesetzungen erst im Spätherbst).

Dst. Stadtgärtnerei

1.5800.619105.6	Die VASSt wurde im Haushaltsjahr 2015 neu angelegt. Es wurden daher noch keine Mittel für die Eigenleistungen der Stadtgärtnerei, die für die Umgestaltung der Gehegeaußenanlagen nötig waren, budgetiert.
1.6100.611505.9	Die Instandhaltung des Bundesstraßenbegleitgrüns wurde ausgeweitet, es erfolgte keine Anpassung des Ansatzes.
1.6110.611505.8	Die Instandhaltung des Landesstraßenbegleitgrüns wurde ausgeweitet, es erfolgte keine Anpassung des Ansatzes.
1.6120.611305.2	Vermehrte Anstrengungen der Stadtgärtnerei im Bereich der Pflege von Straßenbäumen bzw. Straßenbegleitgrün in den Welser Stadtteilen.
1.6120.611805.1	Vermehrte Anstrengungen der Stadtgärtnerei im Bereich der Pflege von Straßenbäumen bzw. Straßenbegleitgrün in der Innenstadt.
1.8150.050415.2	Die VASSt. wurde im lfd. Haushaltsjahr neu angelegt, daher waren keine Mittel für die Eigenleistungen der Stadtgärtnerei, die für die Revitalisierung des Volksgartens (Masterplan Messe) nötig waren, budgetiert.
1.8150.050505.0	Im Haushaltsjahr 2016 waren vermehrte Arbeiten der Stadtgärtnerei für die Revitalisierung des Volksgartens (Umsetzung Masterplan Messe) nötig.
1.8150.050515.9	Die VASSt wurde im lfd. Haushaltsjahr neu angelegt, daher waren keine Mittel für die Eigenleistungen der Straßenmeisterei, die für die Revitalisierung des Volksgartens (Masterplan Messe) nötig waren, budgetiert.
1.8150.050605.8	Im Haushaltsjahr 2016 waren vermehrte Arbeiten der Straßenmeisterei für die Revitalisierung des Volksgartens (Umsetzung Masterplan Messe) nötig.
1.8150.050705.6	Im Haushaltsjahr 2016 waren vermehrte Arbeiten der Stadtgärtnerei für die Revitalisierung des Volksgartens (Umsetzung Masterplan Messe) nötig.
1.8150.610105.2	Aufgrund der Vielzahl anderer Projekte konnten weniger Instandhaltungsarbeiten in Parkanlagen und auf Spielplätzen in den diversen Stadtteilen von der Stadtgärtnerei geleistet werden.
1.8301.050105.8	Im Rechnungsjahr 2016 wurden keine Neuanlagen im Tiergarten Wels gebaut.
1.8301.050305.4	Im Rechnungsjahr 2016 wurden keine Neuanlagen im Tiergarten Wels gebaut.
1.8301.610105.1	Vermehrte Arbeiten der Stadtgärtnerei für die Instandhaltung von Grund und Boden im Tiergarten.
1.8601.729705.9	Für das Jahr 2016 waren weniger Arbeiten der Werkstättenbetriebe erforderlich.
2.8170.810100.7	Zahlungsmoral gestiegen, dies auch aufgrund vieler Mahnungen und Zahlungsfristen.
2.8170.810300.3	60,8 % Urnen (Beisetzengelt € 59,00), 39,2 % Särge (Beisetzengelt € 363,00), daher weniger Beisetzengelt.
2.8601.810105.0	Es wurden mehr Leistungen für andere Dienststellen getätigt.
5.8150.050000.3	Es konnten nicht alle geplanten Maßnahmen für Parkanlagen im Rechnungsjahr durchgeführt werden.
5.8150.050500.2	Es konnten nicht alle geplanten Maßnahmen für Parkanlagen in der Innenstadt im Rechnungsjahr durchgeführt werden.
5.8150.050600.0	Die Projekte „Revitalisierung Volksgarten“ und „Attraktivierung Traunufer“ befinden sich noch in der Umsetzung.
5.8150.050800.6	Die Errichtung des barrierefreien Spielplatzes in der Dragonerstraße befindet sich noch in der Planungsphase.
5.8150.400000.0	Aufgrund der Vielzahl der Projekte der Stadtgärtnerei konnten nicht alle geplanten Baumpflanzungen in den Welser Parkanlagen im Rechnungsjahr durchgeführt werden.
5.8301.050000.2	Mit der Umsetzung des Projektes „Haustierbereich“ wurde noch nicht begonnen.
5.8301.619000.6	Es konnten nicht alle geplanten Erhaltungsmaßnahmen umgesetzt werden.
6.8150.871001.6	Mehreinnahmen aufgrund von erhaltenen Förderungen vom Land OÖ für die Errichtung/Sanierung von Parkanlagen.
6.8150.872001.5	Mehreinnahmen durch die Kostenbeteiligung der Gemeinde Thalheim bei der Errichtung einer neuen Beleuchtung am Reinberg.
DKL SBSGA	Mehrere Aufträge konnten im Rechnungsjahr noch nicht abgerechnet werden.
DKL SBSGB	Mehrere Aufträge konnten im Rechnungsjahr noch nicht abgerechnet werden.
DKL SBFVB	Mehrere Aufträge konnten im Rechnungsjahr nicht abgerechnet werden. Das Projekt „Masterplan Friedhof“ ist weiterhin laufend, darum wurden nicht alle Mittel im Rechnungsjahr verbraucht.

Dst. Gebäude- und Fuhrparkmanagement

1.0000.729505.6	Minderausgaben infolge geringere Personalbeistellung aus dem Werkstättenpersonal.
1.0120.729605.0	Minderausgaben infolge geringere Personalbeistellung aus dem Werkstättenpersonal.
1.0290.610205.2	Mehrausgaben durch erhöhten Anfall von Instandhaltungs- und Sanierungsarbeiten durch die interne Straßenmeisterei.
1.0290.614605.9	Minderausgaben durch niedrigeren Anfall von Instandhaltungs- und Sanierungsarbeiten durch den internen Werkstättenbetrieb.
1.0290.700000.8	Die interne Miete und Betriebskostenverrechnung für die Büroräume der Abteilung SO/J und SB GFM –FzB im Hallenbad der Stadt Wels ist gerade in Prüfung und kann erst im Jahr 2017 abgerechnet werden.
1.0290.728105.3	Irrtümliche Verbuchung der 4. Quartalsabrechnung der Reinigungskosten für das Rathaus anstatt auf 1.0290.728205.1.
1.0290.729105.2	Mehrausgaben infolge erhöhten Winterdienstesinsatz.
1.4800.755000.4	Minderausgaben durch niedrigeres Zinsniveau als bei Budgeterstellung angenommen. Daher sind die Annuitätenzuschüsse im Rahmen des Sonderwohnbauprogrammes dementsprechend geringer angefordert worden.
1.4890.775100.9	Die zur Verfügung gestellten Mittel wurden auf Grund Verschiebung in das Jahr 2017 nicht benötigt.
1.4890.775200.7	Die zur Verfügung gestellten Mittel wurden auf Grund Verschiebung in das Jahr 2017 nicht benötigt.
1.4890.775300.5	Die zur Verfügung gestellten Mittel wurden auf Grund Verschiebung in das Jahr 2017 nicht benötigt.
1.4890.778300.2	Weniger Ausgaben durch weniger Anträge als angenommen für die Förderung von Alarmanlagen.
1.6171.617205.1	Geringere Fahrzeugreparaturkosten durch die eigene KFZ-Werkstätte.
1.8201.729105.1	Mehrausgaben durch gestiegene Kosten für den Garagenmeister.
1.8212.729305.4	Kein Bedarf für eine Beistellung des KFZ-Werkstättenpersonals.
1.8460.700000.9	Minderausgaben durch Guthaben bei den Jahresabrechnungen für ETW und aufgrund von Wohnungsverkäufen.
1.8521.729505.3	Geringere Personalbeistellung für Abfallwirtschaft.
2.0120.810205.7	Geringere PKW-Benutzung durch Kinder- und Jugendhilfe.
2.0290.810305.6	Mindereinnahmen durch geringere Vergütungen von internen Leistung durch Haustechniker.
2.0290.824100.5	Mindereinnahmen aufgrund weniger Vermietungen.
2.6711.828000.2	Guthaben aus Abrechnung der Bundesimmobiliengesellschaft.
2.8161.828000.8	Mehreinnahmen aufgrund Guthaben bei den Strom-Jahresabrechnungen für öffentliche Beleuchtung.
2.8201.810305.5	Mindereinnahmen infolge weniger Aufträge für den Werkstättenbetrieb.
2.8201.810405.3	Verminderte Fahrzeugbeistellung an Dienststellen.
2.8212.810205.4	Mehreinnahmen durch gestiegene Kosten für den Garagenmeister.
2.8212.810405.0	Weniger Reparaturen an den magistratseigenen Fahrzeugen.
2.8460.828000.4	Mehreinnahmen aufgrund Guthaben bei Jahresabrechnungen für ETW.
5.0290.614100.2	Verschiebung der Daten-Neuverkabelung samt Topologieoptimierung in den Amtsgebäuden auf 2017 und Folgejahre.
5.2120.040000.5	Anteilmäßige Kontierung des GPS-Einbaues.
5.2622.040000.4	KFZ-Ankauf erfolgt 2017.
5.6171.040000.4	KFZ-Ankauf erfolgt 2017.
5.8140.040000.7	KFZ-Ankauf erfolgt 2017.
5.8170.010000.0	Die erforderlichen Arbeiten konnten 2016 nicht durchgeführt werden.
5.8170.020000.8	Der Ankauf des Baggers erfolgt 2017.
5.8170.613000.1	Die erforderlichen Arbeiten konnten 2016 nicht durchgeführt werden.
5.8212.040000.4	Anteilmäßige Kontierung des GPS-Einbaues.

5.8601.040000.8	Anteilsmäßige Kontierung des GPS-Einbaues.
DKL SBGMA	Ein Teil der Instandhaltungsarbeiten für Amtsgebäude konnte im Jahr 2016 nicht mehr durchgeführt und abgerechnet werden.
DKL SBGMC	Ein Teil der in dieser DKL budgetierten Instandhaltungsarbeiten kann erst im Jahr 2017 durchgeführt werden.
SN 99420	Minderausgaben, da die Stromkosten bei Budgeterstellung nicht genau geschätzt werden konnten.
SN 99450	Minderausgaben, da die Stromkosten bei Budgeterstellung nicht genau geschätzt werden konnten.
SN 99460	Minderausgaben, da die Gaskosten bei Budgeterstellung witterungsbedingt nicht genau geschätzt werden konnten.
SN 99470	Mehrausgaben, da die Fernwärmekosten bei Budgeterstellung witterungsbedingt nicht genau geschätzt werden konnten.
SN 99510	Kosteneinsparung aufgrund niedriger Treibstoffpreise.
SN 99540	Minderausgaben, da die Wasserkosten bei Budgeterstellung nicht genau geschätzt werden konnten.

Freizeitbetriebe

1.2640.614105.4	Malerarbeiten und diverse Umbauarbeiten auf der Kunsteisbahn.
1.8310.610205.0	Errichtung eines Beachvolleyballplatzes.
1.8310.613105.9	Malerarbeiten und diverse Umbauarbeiten im Freibad.
1.8593.614105.9	Malerarbeiten und diverse Umbauarbeiten im Welldorado.
2.8593.810205.7	Mehreinnahmen, da seit Mai 2015 auch Menschen mit 70% Behinderung den Aktivpass 60+ erwerben können
2.8593.824400.8	Die interne Verrechnung der Büroräume AG Rosenauerstraße wird derzeit der Höhe nach und steuerlich geprüft, Die Verrechnung erfolgt daher im Jahr 2017.
5.8310.043000.3	Aufgrund Umbau Kunsteisbahn, Beschaffung diverser Einrichtungsgegenstände erst 2017.
5.8593.043000.4	Aufgrund Umbau Kunsteisbahn, Beschaffung diverser Einrichtungsgegenstände erst 2017.
DKL SBBÄA	Bereits beauftragte Arbeiten werden im Jahr 2017 fertiggestellt.

Dst. Feuerwehr-Verwaltung

5.1630.043000.1	Das geplante Projekt (Ersatzbeschaffung der Notruftelefonanlage bzw. Aufbau eines Kommunikationsvermittlungssystems für Telefon, Funk und Alarmierung, Austausch der bestehenden Funkanlage der Freiwilligen Feuerwehr der Stadt Wels - Aufbau eines Datenverbundes mit OÖ Landes-Feuerwehrverband) wird im Jahr 2017 verwirklicht, weshalb diese Minderausgaben entstanden sind.
6.1630.877000.0	Die Mindereinnahmen sind deshalb entstanden, da der Zuschuss für die neue Serverlandschaft erst nach fehlerfreier Programm- installation bzw. Schlussrechnung erfolgt. Weiters beginnen die Arbeiten zur Adaptierung der Heizungsanlage sowie Mess- und Regeltechnik in der HFW im Jahr 2017, wodurch der Kostenzuschuss erst bei Legung der Schlussrechnung erfolgt.

Abteilung Kultur und Bildung

Dst. Kulturaktivitäten

5.3231.614000.5	Die Vergabe der Arbeiten konnte im Jahr 2016 aus zeit- und arbeitstechnischen Gründen nicht durchgeführt werden. Außerdem waren auch die Verkaufsverhandlungen für das Stadttheater abzuwarten.
DKL KBKAB	Es wurden diverse Aufträge durchgeführt. Die Vorschreibungen erfolgen im Finanzjahr 2017, somit können die Aufträge erst nach Zahlung abgerechnet werden.

Dst. Kulturaktivitäten/Hallen

2.2632.824100.6	Im Haushaltsjahr 2016 konnte die Anzahl der Vermietungen erhöht werden.
2.8944.824000.1	Im Haushaltsjahr 2016 konnte die Anzahl der Vermietungen erhöht werden.
2.8991.813100.3	Im Haushaltsjahr 2016 gab es aufgrund der Rückgabe Rotaxhalle an die Messe Wels eine geringere Anzahl an Veranstaltungen, wo die Stadt Wels als Mitveranstalter auftrat.

Dst. Stadtarchiv und Volkshochschule

1.2700.728000.2	Honorare für Kursleiter aus dem Herbstsemester 2016 in Aufträge gebunden
2.3610.803000.8	Der Verkauf des vierten Bands der Schriftenreihe „Nationalsozialismus in Wels“ verschiebt sich aufgrund der verspäteten Abgabe der Manuskripte auf Herbst 2017. Daher konnten die erwarteten Erlöse aus dem Buchverkauf 2016 nicht erzielt werden.
5.3610.728000.3	Auf Grund zeitlicher Verzögerungen bei der Erstellung von Manuskripten durch die Autoren und der längerfristigen Planung bzw. Laufzeit der Verträge erscheint der Bd .IV der Schriftenreihe „Nationalsozialismus in Wels“ im Herbst 2017. Daher können diese Budgetmittel erst 2017 in Anspruch genommen werden.

Abteilung Kinderbetreuung**Dst. Kindergärten und Horte**

1.2400.610105.7	Wegen Personalmangel wurden von der Dst. Stadtgärtnerei Rasenmäharbeiten übernommen.
1.2400.610205.5	2016 haben keine Umstellungsarbeiten statt gefunden, da keine Zeitressourcen von Seiten der Straßenmeisterei.
1.2400.700100.9	Nachforderung der Verzinsung (2012 – 2015) für Bautenfinanzierung.
1.2400.729100.6	Weniger Sprachförderungsausgaben bei privaten Kindergärten als veranschlagt.
1.2491.757010.1	Lt. Subventionsvereinbarung anhand der Abrechnungen geringere Abgänge bei einzelnen Subventionen.
2.2400.810100.4	Neue VAST für Materialbeiträge wurde eingeführt (810300), daher weniger Einnahmen auf dieser VAST.
2.2400.810300.0	Eigene VAST für Materialbeiträge wurde eingeführt.
2.2400.861101.0	Sprachförderbetrag 2015/16 erst im FJ 2017 angewiesen.
2.2400.861301.6	Weniger Sprachförderausgaben bei privaten Kindergärten als veranschlagt.
2.2400.871001.0	Landesförderung für Bauvorhaben.
2.2491.828000.5	Rückforderung vom Verein Tagesmütter.
2.2500.861101.7	Weniger Landesförderung als veranschlagt.
2.2500.871001.7	Landesförderung für Bauvorhaben wurde nicht veranschlagt, da noch nicht bekannt.
5.2491.777000.9	Kinderbetreuungseinrichtungen Kinderfreunde und Verein Abenteuer Familie – Bauabrechnungen erst 2017.
6.2491.871001.0	Keine Investitionsförderung für Bauvorhaben mangels Investitionen.
DKL KI00A	Aufgrund der erhöhten gesetzlichen Verpflichtungen betr. Wartungen, Überprüfungen etc. sowie laufend anfallenden Reparaturen und Instandsetzungen sind Ausgabensteigerungen in mehreren Teilbereichen entstanden. Div. Aufträge werden erst im FJ 2017 abgerechnet.

Dst. Schule und Sport

2.2110.829100.8	Schadensvergütungen für diverse Schadensfälle.
2.2110.861001.7	Weniger Landesförderung auf Grund geringerer Personalkosten im Rahmen der NABE in den Welser Volksschulen.
2.2120.861001.6	Weniger Landesförderung auf Grund geringerer Personalkosten im Rahmen der NABE in den Welser Neuen Mittelschulen.
5.2110.042000.4	Aufträge werden nach erfolgter Lieferung (2017) abgerechnet.
5.2110.042600.1	Aufträge werden nach erfolgter Lieferung (2017) abgerechnet.
5.2110.042800.7	Aufträge werden nach erfolgter Lieferung (2017) abgerechnet.
5.2120.042500.2	Aufträge werden nach erfolgter Lieferung (2017) abgerechnet.
6.2110.871001.6	Investitionszuschuss des Landes OÖ steht in Zusammenhang mit dem TA 2120 – daher Mindereinnahmen auf TA 2110. Insgesamt Mehreinnahmen durch zusätzlichen Investitionszuschuss für Welser Pflichtschulen.
6.2120.871001.5	Investitionszuschuss des Landes OÖ steht in Zusammenhang mit dem TA 2110 – daher Mehreinnahmen auf TA 2120. Insgesamt Mehreinnahmen durch zusätzlichen Investitionszuschuss für Welser Pflichtschulen.
5.2620.020000.8	Gerät wird nicht angekauft.
5.2630.006000.5	Zaun wird nicht errichtet.
5.2692.777000.2	Geringere Subvention an den ESV.
6.2622.871001.0	Höherer Investitionszuschuss des Landes OÖ.
6.2650.871001.1	Höherer Investitionszuschuss des Landes OÖ.
6.2692.871001.3	Höherer Investitionszuschuss des Landes OÖ.
DKL KISCA	Aufträge wurden noch nicht zur Gänze abgerechnet.
DKL KISPB	Aufträge wurden noch nicht zur Gänze abgerechnet.
DKL SUBKR	DKL Ermessenssubventionen wurde nicht zur Gänze verbraucht.

NACHWEIS KREDITVERÄNDERUNGEN (ÜBERTRAGUNGEN UND –SCHREITUNGEN)

Kreditoperationen 2016

2016 war ein Nachtragsvoranschlag erforderlich. Eine Kreditoperation, nämlich der Erwerb des Objektes „Greif-Stadttheater“, konnte aus terminlichen Gründen nicht mehr in den Nachtragsvoranschlag 2016 aufgenommen werden, und wurde daher in der Sitzung des Gemeinderates vom 19.12.2016 mit insgesamt € 3.106.900,00 Einnahmen und Ausgaben außerordentlicher Haushalt gesondert beschlossen.

<u>Voranschlagsstelle:</u>	<u>Beantragung:</u>
5.3231.000100.5	€ 781.300,00
5.0290.000100.4	€ 187.100,00
5.0290.010120.0	€ 58.100,00
5.3231.010120.1	€ 1.877.500,00
5.2520.400800.3	€ 20.000,00
5.0290.070900.2	€ 182.900,00

<u>Voranschlagsstelle:</u>	<u>Bedeckung:</u>
6.3231.298902.3	€ 781.300,00
6.0290.298902.2	€ 187.100,00
6.0290.298902.2	€ 58.100,00
6.3231.298902.3	€ 1.877.500,00
6.2520.298902.0	€ 20.000,00
6.0290.298902.2	€ 182.900,00

