

# **RECHNUNGSABSCHLUSS DER STADT WELS FÜR DAS RECHNUNGSJAHR 2017**

**Teil 1: Kassenabschluss**  
Gesamtübersichten  
Anlagen  
Erläuterungen

**FD-Buch-15-2017**

# INHALTSÜBERSICHT

## Teil 1

<b><u>Kassenabschluss:</u></b>	5	-	8	grün
<b><u>Gesamtübersichten:</u></b>				
Rechnungsquerschnitt	9	-	12	rosa
Überleitungstabelle gemäß Stabilitätspakt	13	-	14	rosa
Gruppensummen	15	-	19	weiß
Teilabschnittsummen	20	-	134	weiß
Sammelnachweise	135	-	256	gelb
<b><u>Anlagen:</u></b> (Nachweise und Beilagen gem. VRV)				
Deckungsklassen	257	-	498	grün
Vermögens- und Schuldenrechnung	499	-	514	rosa
Leistungen für Personal, Pensionen und sonstige Ruhebezüge	515	-	523	grün
Transfers von und an Träger(n) des öffentlichen Rechtes	524	-	538	grün
Nachweis über den Rücklagenstand	539	-	541	grün
Rücklagen - Zuführungen und Entnahmen	542	-	545	grün
Schulden- und Schuldendienstnachweise	546	-	595	grün
Verwaltungsschulden und -forderungen	596	-	600	grün
Offene Bestellungen (Vorbelastungen)	601			grün
Beteiligungen und Wertpapiere	602	-	603	grün
Haftungen	604	-	607	grün
Vergütungen	608	-	625	grün
Dienstpostengegenüberstellung; Ruhe- und Versorgungsgenussempfänger	626	-	627	grün
Voranschlagsunwirksame Gebarung	628	-	636	grün
Jahresrechnung der Krankenfürsorge für die Beamten	637			grün
Zahlungsrückstände	638			grün
<b><u>Erläuterungen:</u></b>				
Abweichungen der Gebarungsergebnisse zum Voranschlag	639	-	662	weiß
Nachweis Kreditveränderungen (Übertragungen und –schreitungen)	663	-	700	weiß

	Teilabschnitt	Seite
<b>A</b>		
Abfallabfuhr, Betriebe der Müllbeseitigung	8521	1304
Abfallabfuhr, Betriebe der Müllbeseitigung, ao.	8521	1632
Abfallbehandlungsanlage, Betriebe der Müllbeseitigung	8522	1310
Abfallwirtschaft, Betriebe der Müllbeseitigung	8523	1312
Abfallwirtschaft, Betriebe der Müllbeseitigung, ao.	8523	1634
Abgaben, Öffentliche	9200	1394
Abgänge an Ausgaberesten und Ausfälle an Einnahmeresten	9920	1418
Abonnements, Zeitschriften und andere Druckschriften, Sammelnachweis	99530 SN	208
Abwicklung Stadtfest	0154	760
Alkoholproblemen, Beratungsstelle bei	5192	1174
Allgemeinbildende höhere Schulen	2150	898
Allgemeine Angelegenheiten, ao.	1200	1486
Allgemeine Sozialhilfe, Maßnahmen der	4110	1072
Allgemeines Inventar	0133	748
Allgemeines Inventar, ao.	0133	1448
Altenhilfe, Mobile, anderer Betreuungseinrichtungen	4296	1114
Alter Schlachthof, Betriebsverein, Einrichtungen zur Förderung des	2594	944
Alter Schlachthof, Jugendzentrum	2593	942
Alter Schlachthof, Jugendzentrum, ao.	2593	1514
Altstadterhaltung und Ortsbildpflege	3630	1048
Amtsgebäude	0290	778
Amtsgebäude, ao.	0290	1458
Angelegenheiten, Kirchliche	3900	1060
Ankündigungsabgabe	9200	1394
Anwendungssoftware, EDV-Geräte und, Sammelnachweis	99630 SN	250
Anzeigenabgabe	9200	1394
Archive, Nicht wissenschaftliche	3610	1042
Archive, Nicht wissenschaftliche, ao.	3610	1542
Aufenthaltswesen	0501	804
Aufenthaltswesen, ao.	0501	1476
Aufgenommene Darlehen und Schuldendienst	9500	1408
Aufwendungen, Sonstige gemeinsame	0104	716
Ausfälle an Einnahmeresten, Abgänge an Ausgaberesten und	9920	1418
Ausgaben, Rückersetzte, nicht absetzbare Einnahmen und	9910	1416
Ausschließliche Gemeindeabgaben	9200	1394
Auszeichnungen, Ehrungen und	0620	818
Autobusbahnhof	6491	1232
<b>B</b>		
Bad, Freibad	8310	1292
Bad, Freibad, ao.	8310	1626
Bau- und Feuerpolizei	1310	846
Baudirektors, Büro des Stadt-	0301	782
Baurecht	0302	784
Baurecht, ao.	0302	1462
Bedürfnisanstalten, Öffentliche	8121	1254

	Teilabschnitt	Seite
Behindertenhilfe, Maßnahmen der	4130	1078
Beisetzungsgebühren, Friedhof	8170	1266
Beitrag der Gemeinden als Krankenanstaltensprengel	5620	1194
Beiträge an Verbände, Vereine und sonstige Organisationen	0600	814
Beleuchtung und öffentl. Uhren, Öffentliche	8161	1264
Beleuchtung und öffentl. Uhren, öffentliche, ao.	8160	1612
Benützungsgebühr öffentl. Gut	8400	1296
Beratungsstelle bei Alkoholproblemen	5192	1174
Beratungsstelle bei Alkoholproblemen, ao.	5192	1570
Bereichsversorgung, Medizinische	5100	1148
Berufsausbildung schulentlassener Jugendlicher	2280	908
Berufsbildende höhere Schulen	2220	906
Berufsbildende mittlere Schulen	2210	902
Berufsbildende Pflichtschulen (Berufsschulen)	2200	900
Beschaffungsstelle, Materialverwaltung und	0131	744
Besoldung, Personal und	0111	726
Besoldung, Personal und, ao.	0111	1434
Beteiligungen	9140	1386
Beteiligungen, Allgem. Sparkasse Oö. Bank AG	9142	1390
Beteiligungen, ao.	9140	1658
Beteiligungen, EWWAG	9141	1388
Betreute Wohngemeinschaft für Menschen mit Demenz	4298	1118
Betreute Wohngemeinschaft für Menschen mit Demenz, ao.	4298	1556
Betriebe der Müllbeseitigung - Abfallabfuhr	8521	1304
Betriebe der Müllbeseitigung - Abfallabfuhr, ao.	8521	1632
Betriebe der Müllbeseitigung - Abfallbehandlungsanlage	8522	1310
Betriebe der Müllbeseitigung - Abfallwirtschaft	8523	1312
Betriebe der Müllbeseitigung - Abfallwirtschaft, ao.	8523	1634
Betriebliche Gesundheitsförderung	0993	838
Betriebsanlagenrecht	0503	810
Betriebsanlagenrecht, ao.	0503	1480
Betriebsärztliche Maßnahmen	0992	836
Betriebsverein "Alter Schlachthof", Einrichtungen zur Förderung des	2594	944
Bezirksalten- und Pflegeheim Thalheim	4111	1076
Bezirksverwaltung	0500	800
Bezirksverwaltung, ao.	0500	1474
Bezugsvorschüsse und Darlehen	0900	826
Brandbekämpfung und -verhütung, Förderung der	1640	860
Brauchtumspflege	3691	1050
BRP Rotax Halle	2632	966
Brückenbaudienst, Straßen- und	6001	1202
Buchhaltung, Stadt-	9002	1372
Bundesabgaben, Ertragsanteile an gemeinschaftlichen	9250	1400
Bundesstraßen	6100	1206
Bundesstraßen, ao.	6100	1584
Burg - Museum	3602	1034
Burg - Museum, ao.	3602	1538



	Teilabschnitt	Seite
Bürgercenter	0105	718
Bürgercenter, ao.	0105	1430
Büro der Magistratsdirektorin	0106	722
Büro des Bürgermeisters	0102	712
Büro des Bürgermeisters, ao.	0102	1426
Büro des Magistratsdirektors, ao.	0106	1432
Büro des Stadtbaudirektors, ao.	0301	1460
<b>C</b>		
Circle, Drogenberatungsstelle	5122	1160
Controlling, ao.	9006	1656
<b>D</b>		
Darlehen, Bezugsvorschüsse und	0900	826
Datenverarbeitung, Elektronische	0160	762
Datenverarbeitung, Elektronische, ao.	0160	1452
Deckungsklassen		257
Demenzberatungsstelle	4004	1066
Denkmalpflege	3620	1046
Denkmalpflege, ao.	3620	1544
Dienstbekleidung, Sammelnachweis	99410 SN	146
Dienstfreistellungen, Postenreserven und	0112	730
Direktion	0101	708
Direktion, ao.	0101	1424
Drogenberatungsstelle Circle	5122	1160
Drogenberatungsstelle Circle, ao.	5122	1568
<b>E</b>		
EDV	0160	762
EDV-Geräte und Anwendungssoftware	99630 SN	250
Ehrungen und Auszeichnungen	0620	818
Einnahmen und Ausgaben, Rückersetzte, nicht absetzbare	9910	1416
Einnahmen, Rückersätze und, Sammelnachweis	99580 SN	232
Einrichtungen der körperlichen Ertüchtigung, Förderung von	2692	982
Einrichtungen der Veterinärmedizin, ao.	5800	1578
Einrichtungen und Maßnahmen nach der Straßenverkehrsordnung	6400	1222
Einrichtungen und Maßnahmen nach der StraÙeverkehrsordnung, ao.	6400	1596
Einrichtungen zur Förderung von Handel, Gewerbe und Industrie	7800	1242
Eisenbahnen, ao.	6500	1600
Eislaufplätze und -hallen	2640	972
Eislaufplätze und -hallen, ao.	2640	1522
Elektronische Datenverarbeitung	0160	762
Elektrotechnischer Dienst, Maschinenbau- und	0332	798
Energierecht, Wasser- und	0303	786
Entnahmen aus Rücklagen, Nachweis über Zuführungen und	NW	539
Entwicklungshilfe im Ausland	4250	1086
Ertragsanteile an gemeinschaftlichen Bundesabgaben	9250	1400
Essen auf Rädern	4230	1090
<b>F</b>		
Fachschulen, Gewerbliche und technische	2211	904

	<b>Teilabschnitt</b>	<b>Seite</b>
FAG, Sonstige Finanzzuweisungen nach dem	9410	1404
Fahrzeugen durch Unternehmen, Instandhaltung von, Sammelnachweis	99550 SN	220
Familienberatung	5113	1154
Familienberatung, ao.	5113	1566
Familienpolitische Maßnahmen, Sonstige	4691	1136
Feiern, Öffentliche	3692	1052
Feuerpolizei, Bau- und	1310	846
Feuerwehr, Freiwillige	1630	854
Feuerwehr, Freiwillige, ao.	1630	1492
Film und Presse, Förderung von	3710	1054
Finanzmanagement	9001	1368
Finanzmanagement, ao.	9001	1650
Finanzzuweisungen nach dem FAG, Sonstige	9410	1404
Flugplatzverwaltung	6711	1234
Flugplatzverwaltung, ao.	6711	1602
Förderung der Althausanierung	4840	1140
Förderung der Althausanierung, ao.	4840	1562
Förderung der Brandbekämpfung und Brandverhütung	1640	860
Förderung der darstellenden Kunst, Maßnahmen zur	3240	1022
Förderung der freien Wohlfahrt	4291	1102
Förderung der gewerblichen Wirtschaft	7891	1248
Förderung der Kunstpflege	3511	1030
Förderung der Wissenschaften	2893	998
Förderung des Fremdenverkehrs, Maßnahmen zur	7710	1240
Förderung des Schulbetriebes	2300	910
Förderung privater Kindergärten	2491	920
Förderung privater Kindergärten, ao.	2491	1508
Förderung von Einrichtungen der körperlichen Ertüchtigung	2692	982
Förderung von Einrichtungen, ao.	2692	1526
Förderung von Handel, Gewerbe und Industrie, Einrichtungen zur	7800	1242
Förderung von Presse und Film	3710	1054
Förderung von Schrifttum und Sprache	3300	1026
Förderung von Universtitäten und Hochschulen	2800	994
Förderung, Jugend- und Jugendbetreuung	2591	938
Förderungen	2691	980
Forschung u. Wissenschaft, Sonstige Einrichtungen	2890	996
Fotokopien externe Ausgaben, Sammelnachweis	99440 SN	162
Frauenangelegenheiten	0107	724
Freibad	8310	1292
Freibad, ao.	8310	1626
Freien Wohlfahrt, Förderung der	4291	1102
Freien Wohlfahrt, Sonstige Einrichtungen und Maßnahmen der	4290	1098
Freiwillige Feuerwehr	1630	854
Freiwillige Feuerwehr, ao.	1630	1492
Fremdenverkehrs, Maßnahmen zur Förderung des	7710	1240
Friedhof	8170	1266
Friedhof, ao.	8170	1614

	Teilabschnitt	Seite
Fundservice	1391	852
Fundservice, ao.	1391	1450
<b>G</b>		
Gartenanlagen, Kinderspielplätze, Park- und	8150	1260
Gartenanlagen, Kinderspielplätze, Park- und, ao.	8150	1610
Gärtnerei, Stadt-	8601	1352
Gärtnerei, Stadt-, ao.	8601	1646
Gas, Sammelnachweis	99460 SN	174
Gebäudeverwaltung	8001	1250
Gebäudeverwaltung, Wohn- und Geschäftsgebäude	8460	1300
Gebäudeverwaltung, Wohn- und Geschäftsgebäude, ao.	8460	1630
Gebrauchsabgabe	9200	1394
Geldverkehr	9100	1382
Gemeindeabgaben, Ausschließliche	9200	1394
Gemeindeorgane, gewählte	0000	701
Gemeindeorgane, gewählte, ao.	0000	1422
Gemeinderatskanzlei	0103	714
Gemeindestraßen	6120	1210
Gemeindestraßen, ao.	6120	1588
Gemeinschaft, Bundesabgaben, Ertragsanteile an	9250	1400
Gemeinschaftspflege	0940	832
Geschäftsgebäude, Wohn- und	8460	1300
Geschäftsgebäude, Wohn- und, ao.	8460	1630
Gesundheitspolizei	1320	848
Geteilte Abgaben zwischen Ländern u. Gemeinden	9210	1396
Getränkesteuer	9200	1394
Gewerbe	0502	808
Gewerbe, ao.	0502	1478
Gewerbliche und technische Fachschulen	2211	904
Grabgebühren	8170	1266
Grundbesitz	8400	1296
Grundbesitz, ao.	8400	1628
Grundeinlösungen, ao. (Gemeinde)	6120	1588
Grundsteuer	9200	1394
Grundstücksgleiche Rechte	8410	1298
<b>H</b>		
Hallenbad	8593	1328
Hallenbad, ao.	8593	1640
Hauptschule Lichtenegg - Kunstrasenplatz	2122	888
Hauptschulen	2120	880
Hauptschulen - Schülerausspeisung	2121	886
Hauptschulen, ao.	2120	1500
Haus Hans Sachs Straße	8595	1340
Haus Hans Sachs Straße, ao.	8595	1644
Haus Leopold Spitzer	8591	1316
Haus Leopold Spitzer, ao.	8591	1636
Haus Neustadt	8592	1322

	<b>Teilabschnitt</b>	<b>Seite</b>
Haus Neustadt, ao.	8592	1638
Haus Noitzmühle	8596	1346
Haus Vogelweide	8594	1334
Haus Vogelweide, ao.	8594	1642
Haushaltsausgleich durch Rücklagen	9810	1412
Hauskrankenpflege	4241	1094
Heimhilfe	4240	1092
Hilfsamt, ao.	0120	1438
Hilfsdienste	0120	734
Hochbau	0331	794
Hochbau, ao.	0331	1472
Hochschulen, Förderung von, und Universitäten	2800	994
Hoheitsverwaltung, Personalausbildung und Personalfortbildung	0911	828
Hortbeiträge	2500	926
Horte, Schüler-	2500	926
Horte, Schüler-, ao.	2500	1510
Hundeabgabe	9200	1394
<b>I</b>		
Instandhaltung von Fahrzeugen durch Unternehmen, Sammelnachweis	99550 SN	220
Inventar, Allgemeines	0133	748
Investitions- u. Tilgungszuschüsse 85 - 89	9144	1392
<b>J</b>		
Jahrmärkte, Wochen- und	8281	1284
Jahrmärkte, Wochen- und, ao.	8281	1622
Jugendbüro, Jugendeinrichtung-Skaterhalle	2597	952
Jugendbüros	2596	948
Jugendeinrichtung-Jugendbüro-Skaterhalle	2597	952
Jugendförderung und Jugendbetreuung	2591	938
Jugendförderung und Jugendbetreuung, "Veranstaltungen"	2595	946
Jugendherbergen und Jugendheime	2520	934
Jugendherbergen und Jugendheime, ao.	2520	1512
Jugendlicher, schulentlassener, Berufsausbildung	2280	908
Jugendtreffs, ao.	2596	1516
Jugendwohlfahrt	4011	1068
Jugendwohlfahrt, Sonstige Einrichtungen und Maßnahmen der	4390	1122
Jugendzentrum "Alter Schlachthof"	2593	942
Jugendzentrum "Alter Schlachthof", ao.	2593	1514
<b>K</b>		
Kanal	99420 SN	152
Kapitalertragssteuer, Sammelnachweis	99600 SN	242
Kapitalvermögen	9100	1382
Katastrophendienstes, Allgemeine Angelegenheiten des	1700	862
Katastrophendienstes, Allgemeine Angelegenheiten des, ao.	1700	1494
Kfz-Werkstätte	8212	1280
Kfz-Werkstätte, ao.	8212	1620
Kinder- und Jugendhilfe, ao.	4011	1550
Kindergärten	2400	914

	Teilabschnitt	Seite
Kindergärten, ao.	2400	1506
Kindergärten, Förderung privater	2491	920
Kindergartenbeiträge	2400	914
Kindergärten-Küche	2492	922
Kinderspielplätze, Park- und Gartenanlagen	8150	1260
Kinderspielplätze, Park- und Gartenanlagen, ao.	8150	1610
Kirchliche Angelegenheiten	3900	1060
Kirchliche Angelegenheiten, ao.	3900	1546
Kletterhalle	2633	970
Kommissionsgebühren	9200	1394
Kommunalsteuer	9200	1394
Kontaktstelle für Selbsthilfegruppen	5194	1182
Kontaktstelle für Selbsthilfegruppen, ao.	5194	1574
Kontrollstelle	0141	752
Kontrollstelle, ao.	0141	1450
Kopierservice	0132	746
Kornspeicher - Gebäude	3233	1020
Körperliche Ertüchtigung, Förderung von Einrichtungen der	2692	982
Krankenanstaltensprengel, Beitrag	5620	1194
Krisenfonds der Stadt Wels	4411	1134
Kulturaktivitäten	3001	1000
Kulturaktivitäten, ao.	3001	1528
Kulturelle Veranstaltungen, Sonstige	3291	1024
Kulturpflege, Förderung der sonstigen	3812	1058
Kunst, darstellende, Maßnahmen zur Förderung der	3240	1022
Kunsteisbahn	2640	972
Kunstpflege, Förderung der	3511	1030
Kunstrasenplatz - Hauptschule Lichtenegg	2122	888
<b>L</b>		
Landesstraßen	6110	1208
Landesstraßen, ao	6110	1586
Landesumlage	9300	1402
Landschafts- und Naturschutz	5200	1184
Lärmbekämpfung	5230	1186
Leasing	99610 SN	246
Lebensmittelpolizei	1301	844
Lehrlingsheime, Schüler- und	2511	932
Leichenkammergebühren, Friedhof	8170	1266
Leistungen für Personal, Pensionen und sonstige Ruhebezüge, Nachweis über die	NW	516
Liegenschaftsverwaltung	8010	1252
Liegenschaftsverwaltung, ao.	8010	1606
Logopädischer Dienst	5191	1172
Lustbarkeitsabgabe	9200	1394
<b>M</b>		
Magistratskapelle	3211	1008
Maschinentechnischer und elektrotechnischer Dienst	0332	798
Maßnahmen der allgemeinen Sozialhilfe	4110	1072

	Teilabschnitt	Seite
Maßnahmen der Behindertenhilfe	4130	1078
Maßnahmen der medizinischen Betreuung	5123	1164
Maßnahmen der Veterinärmedizin	5810	1200
Maßnahmen des Schutzwasserbaues, Sonstige Einrichtungen und	6390	1220
Maßnahmen des Schutzwasserbaues, Sonstige Einrichtungen und, ao.	6390	1594
Maßnahmen nach der Straßenverkehrsordnung, Einrichtungen und	6400	1222
Maßnahmen nach der Straßenverkehrsordnung, Einrichtungen und, ao.	6400	1596
Maßnahmen zur Behebung von Notständen	4410	1132
Maßnahmen zur Förderung der darstellenden Kunst	3240	1022
Maßnahmen zur Förderung des Fremdenverkehrs	7710	1240
Maßnahmen, Sonstige familienpolitische	4691	1136
Materialverwaltung und Beschaffungsstelle	0131	744
Materialverwaltung und Beschaffungsstelle, ao.	0131	1446
Medien Kultur Haus	3801	1056
Medizinische Bereichsversorgung	5100	1148
Medizinische Betreuung, Maßnahmen der	5123	1164
Meldeservice	0231	772
Meldeservice, ao.	0231	1456
Minoriten - Museum	3603	1038
Minoriten - Museum, ao.	3603	1540
Minoriten, Generalsanierung, ao.	8460	1630
Minoriten, Veranstaltungszentrum	8944	1362
Mobile Altenhilfe	4295	1110
Mobilie Altenhilfe, ao.	4295	1552
Müllabfuhr, Betriebe der Müllbeseitigung	8521	1304
Müllbeseitigungsgebühren	8521	1304
Museen	3400	1028
Museen, ao.	3400	1536
Museum - Burg	3602	1034
Musikpflege, Maßnahmen zur Förderung der	3220	1012
Musikschule	3201	1004
Musikschule, ao.	3201	1530
Mutterberatung	5111	1150
<b>N</b>		
Nachweise		515
Natur- und Landschaftsschutz	5200	1184
Nicht absetzbare Einnahmen und Ausgaben, Rückersetze	9910	1416
Nicht wissenschaftliche Archive	3610	1042
Nicht wissenschaftliche Archive, ao.	3610	1542
Notständen, Maßnahmen zur Behebung von	4410	1132
<b>O</b>		
Öffentliche Abgaben zwischen Ländern u. Gemeinden	9210	1396
Öffentliche Bedürfnisanstalten	8121	1254
Öffentliche Beleuchtung und öffentliche Uhren	8161	1264
Öffentliche Beleuchtung und öffentliche Uhren, ao.	8160	1612
Öffentliche Feiern	3692	1052
Öffentlichkeitsarbeit	0152	756

	Teilabschnitt	Seite
Ordnungswache	1192	842
Ordnungswache, ao.	1192	1484
Ortsbildpflege, Altstadterhaltung und	3630	1048
<b>P</b>		
Park- und Gartenanlagen, Kinderspielplätze	8150	1260
Park- und Gartenanlagen, Kinderspielplätze, ao.	8150	1610
Parkgebühren, Parkmünzen	9200	1394
Parkraumbewirtschaftung	6401	1226
Parkraumbewirtschaftung, ao.	6401	1598
Partnerschaften, Städtekontakte und	0630	820
Passservice	0505	812
Pensionen	0800	824
Pensionen und sonstige Ruhebezüge, Personal Nachweis über die Leistungen	NW	516
Personal und Besoldung	0111	726
Personal und Besoldung, ao.	0111	1434
Personal, Leistungen für	99400 SN	136
Personalaufwand, refundierbar	0113	732
Personalaus- und Personalfortbildung - Hoheitsverwaltung	0911	828
Personalaus- und Personalfortbildung - Unternehmensbereich	0912	830
Personalbetreuung, Sonstige Einrichtungen und Maßnahmen der	0991	834
Personalbetreuung, Sonstige Einrichtungen und Maßnahmen der, ao.	0991	1482
Pflegeheim Thalheim, Bezirksalten- und	4111	1076
Pflichtschulen, Berufsbildende	2200	900
Polytechnische, Schulen	2140	894
Polytechnische, Schulen, ao.	2140	1504
Postenreserven und Dienstfreistellungen	0112	730
Postenreserven und Dienstfreistellungen, ao.	0112	1436
Postservice	0121	736
Postservice, ao.	0121	1440
Presse	0151	754
Presse und Film, Förderung von	3710	1054
Privater Kindergärten, Förderung	2491	920
Produktionsförderung, sonstige, der Land- und Forstwirtschaft	7420	1238
Projekt "Sozial gerechter Einkauf"	0134	750
<b>Q</b>		
Querschnitt, Rechnungsabschluss	NW	9
<b>R</b>		
Radfahrwege, ao.	6160	1590
Radfahrwege, Sonstige Straßen und Wege	6160	1214
Reinigung	0123	740
Reinigung - Fremdvergabe, Sammelnachweis	99480 SN	182
Reinigungsmittel, Sammelnachweis	99520 SN	204
Repräsentation	0190	766
Rettungsdienste	5300	1192
Rückersätze und Abschreibung von Einnahmen, Sammelnachweis	99580 SN	232
Rückersätze, nicht absetzbare Einnahmen und Ausgaben	9910	1416
Rücklagen	9120	1384

	<b>Teilabschnitt</b>	<b>Seite</b>
Rücklagen, Haushaltsausgleich durch	9810	1412
Rücklagen, Nachweis über Zuführungen an und Entnahmen aus	NW	539
Rufbereitschaftsdienst, Sonst. Einrichtungen und Maßnahmen	1191	840
<b>S</b>		
Sachverständigendienst	0304	788
Sachverständigendienst, ao.	0304	1466
Sammelnachweise zum Voranschlag		135
Sanitätsdienst	5001	1144
Sanitätsdienst, ao.	5001	1564
Schadensfälle, Sammelnachweis	99590 SN	238
Schlachthof, Alter, Jugendzentrum	2593	942
Schrifttum und Sprache, Förderung von	3300	1026
Schulanfängerbeihilfe	2300	910
Schulaufsicht	2050	870
Schuldendienst, Sammelnachweis	99500 SN	192
Schuldendienstvorschau 2014, Schulden- und	NW	546
Schulen, allgemeinbildende höhere	2150	898
Schulen, Polytechnische	2140	894
Schulen, Polytechnische, ao.	2140	1504
Schüler- und Lehrlingsheime	2511	932
Schülerausspeisung, Hauptschulen	2121	886
Schülerausspeisung, Volksschulen	2111	878
Schülerbetreuung	2320	912
Schülerhaltungs- und Gastschulbeiträge, Hauptschulen	2120	880
Schülerhorte	2500	926
Schülerhorte, ao.	2500	1510
Schulgesundheitsdienst	5160	1170
Schulverwaltung	2001	866
Schulverwaltung, ao.	2001	1496
Schutzwasserbau, Sonstige Einrichtungen und Maßnahmen des	6390	1220
Schutzwasserbau, Sonstige Einrichtungen und Maßnahmen des, ao.	6390	1594
Schwimmbad	8310	1292
Selbsthilfegruppen, Kontaktstelle für	5194	1182
Seniorenbetreuung	4292	1104
Skaterhalle, Jugendeinrichtung-Jugendbüro	2597	952
Sonderschulen	2130	890
Sonderschulen, ao.	2130	1502
Sonst. Einrichtungen und Maßnahmen - Rufbereitschaftsdienst	1191	840
Sonstige Einrichtungen und Maßnahmen	2690	978
Sonstige Einrichtungen und Maßnahmen	6490	1230
Sonstige Einrichtungen und Maßnahmen der Forschung und Wissenschaft	2890	996
Sonstige Einrichtungen und Maßnahmen des Schutzwasserbaues	6390	1220
Sonstige Einrichtungen und Maßnahmen der freien Wohlfahrt	4290	1098
Sonstige Einrichtungen und Maßnahmen der Jugendwohlfahrt	4390	1122
Sonstige Einrichtungen und Maßnahmen des Schutzwasserbaues, ao.	6390	1594
Sonstige Einrichtungen und Maßnahmen, ao.	7490	1604
Sonstige Einrichtungen und Maßnahmen, Wirtschaftsförderung	7890	1246



	<b>Teilabschnitt</b>	<b>Seite</b>
Sonstige familienpolitische Maßnahmen	4691	1136
Sonstige Finanzzuweisungen nach dem FAG	9410	1404
Sonstige gemeinsame Aufwendungen	0104	716
Sonstige kulturelle Veranstaltungen	3291	1024
Sonstige kulturelle Veranstaltungen, ao.	3291	1534
Sonstige Maßnahmen der Sozialhilfe	4191	1080
Sonstige Maßnahmen für Umweltschutz	5290	1190
Sonstige Straßen und Wege	6160	1214
Sonstige Straßen und Wege, ao.	6160	1590
Sonstige Subventionen	0610	816
Sonstige Zuschüsse des Bundes	9450	1406
Sozialberatung	5193	1178
Sozialberatungsstellen nach dem OO SHG 1998	4297	1116
Sozialberatungsstellen nach dem OÖSHG 1998, ao.	4297	1554
Soziale Dienste für Kinder und Jugendliche	4392	1128
Soziale Dienste für Kinder und Jugendliche, ao.	4392	1560
Soziale Hilfen	4001	1062
Soziale Hilfen, ao.	4001	1548
Sozialer- u. Krisenfonds der Stadt Wels	4411	1134
Sozialhilfe, Sonstige Maßnahmen der	4191	1080
Sozialhilfe, Maßnahmen der allgemeinen	4110	1072
Sozialpsychische Beratungsdienste	5193	1178
Sozialpsychische Beratungsdienste, ao.	5193	1572
Sportplätze	2620	954
Sportplätze, ao.	2620	1518
Sportplätze, Sonstige	2621	958
Sportverwaltung	2021	868
Sportzentrum Wimpassing	2622	960
Sportzentrum Wimpassing, ao.	2622	1520
Staatsbürgerschaft	0250	776
Stadtbaudirektors, Büro des	0301	782
Stadtbücherei	2731	990
Stadtbuchhaltung	9002	1372
Stadtbuchhaltung, ao.	9002	1652
Städtekontakte und Partnerschaften	0630	820
Stadtgärtnerei	8601	1352
Stadtgärtnerei, ao.	8601	1646
Stadthalle	8942	1358
Stadthalle, ao.	8942	1648
Stadtkasse	9004	1378
Stadtmuseum	3601	1032
Stadtplanung	0311	790
Stadtplanung, ao.	0311	1468
Stadttheater - Gebäude	3231	1014
Stadttheater - Gebäude, ao.	3231	1532
Stadttheater - Veranstaltungen	3232	1018
Standesamt	0220	770

	Teilabschnitt	Seite
Standesamt, ao.	0220	1454
Standortabgabe	9200	1394
Standplatzgebühren, Wochen-, Jahrmärkte	8281	1284
Steuern (Abgaben)	9200	1394
Steuerverwaltung	9003	1376
Steuerverwaltung, ao.	9003	1654
Straßen- und Brückenbau, ao.	6001	1580
Straßen- und Brückenbaudienst	6001	1202
Straßen und Wege, Sonstige	6160	1214
Straßen und Wege, Sonstige, ao.	6160	1590
Straßenbau (Bundesstraßen)	6100	1206
Straßenbeleuchtung	8161	1264
Straßenmeisterei	6171	1216
Straßenmeisterei, ao.	6171	1592
Straßenreinigung	8140	1256
Straßenverkehrsordnung, Einrichtungen und Maßnahmen nach der	6400	1222
Straßenverkehrsordnung, Einrichtungen und Maßnahmen nach der, ao.	6400	1596
Streetwork	4391	1124
Streetwork, ao.	4391	1558
Strom, Sammelnachweis	99450 SN	168
Subventionen, Sonstige	0610	816
Suchtprävention	5124	1166
Symphoniorchester	3212	1010
<b>T</b>		
Tagesheim anderer Betreuungseinrichtungen	4222	1088
Tagesheimstätten	4220	1082
Tageszentrum	4221	1086
Telekommunikation	0124	742
Telekommunikation, ao.	0124	1444
Telekommunikation, Sammelnachweis	99560 SN	224
Tennisplätze und -hallen	2650	976
Tennisplätze und -hallen, ao.	2650	1524
Theatervorstellungen	3232	1018
Tiergarten Wels	8301	1288
Tiergarten Wels, ao.	8301	1624
Tierheim	5800	1196
Tierkörperbeseitigung	5280	1188
Transfers von und an Träger(n) des öffentlichen Rechtes	NW	524
Treibstoffe, Schmier- und Schleifmittel und KFZ-Steuer, Sammelnachweis	99510 SN	200
Tuberkulosenberatung	5121	1158
Turn- und Sporthallen	2630	964
<b>U</b>		
Überschüsse und Abgänge	9900	1414
Uhren, Öffentliche Beleuchtung und öffentliche	8161	1264
Uhren, Öffentliche Beleuchtung und öffentliche, ao.	8160	1612
Umweltschutz	5010	1146
Umweltschutz, Natur- und Landschaftsschutz	5200	1184

	<b>Teilabschnitt</b>	<b>Seite</b>
Umweltschutz, Sonstige Maßnahmen und Einrichtungen	5290	1190
Umweltschutz, Sonstige Maßnahmen und Einrichtungen, ao.	5290	1576
Unternehmensbereich, Personalaus- und Personalfortbildung	0912	830
Unterricht, berufsbildender	2210	902
<b>V</b>		
Veranstaltungen	8991	1366
Veranstaltungen, Jugendförderung und Jugendbetreuung	2595	946
Veranstaltungszentrum Minoriten	8944	1362
Verbände, Vereine und sonstige Organisationen, Beiträge an	0600	814
Verfassungsdienst und Gemeinderatskanzlei, ao.	0103	1428
Verfügungsmittel	0700	822
Vergütungen, Nachweis	NW	608
Verkehr, sonstiges	6900	1236
Verkehrseinrichtungen	6400	1222
Verkehrsflächenbeitrag	6120	1210
Verkehrsplanung	0312	792
Verkehrsplanung, ao.	0312	1470
Verpflegskostenersätze, Kindergärten-Küche	2492	922
Versicherungen, Sammelnachweis	99490 SN	186
Verwaltungsabgaben	9200	1394
Veterinärmedizin, Einrichtungen der,	5800	1196
Veterinärmedizin, Maßnahmen der	5810	1200
Veterinärpolizei	1330	850
Veterinärpolizei, ao.	1330	1488
Volkshochschulen	2700	984
Volksschulen	2110	872
Volksschulen - Schülerausspeisung	2111	878
Volksschulen, ao.	2110	1498
Voranschlagsunwirksame Gebarung, Anweisungs- und Bewirtschaftungsverpflichtete		628
<b>W</b>		
Wählerservice	0241	774
Wärme, Sammelnachweis	99470 SN	178
Wäschereinigung - Fremdvergabe, Sammelnachweis	99430 SN	158
Wasser- und Energierecht	0303	786
Wasser- und Energierecht, ao.	0303	1464
Wasser, Sammelnachweis	99540 SN	214
Wasserbau	6002	1204
Wasserbau, ao.	6002	1582
Wasserleitungsbaudienst, ao.	8101	1608
Wege, Sonstige Straßen und	6160	1214
Wege, Sonstige Straßen und, ao.	6160	1590
Werkstätte, Kfz-	8212	1280
Werkstätte, Kfz-, ao.	8212	1620
Werkstättenbetrieb	8201	1274
Werkstättenbetrieb, ao.	8201	1618
Wirtschaftspolitische Maßnahmen	7820	1244
Wissenschaften, Förderung der	2893	998

	<b>Teilabschnitt</b>	<b>Seite</b>
Wochen- und Jahrmärkte	8281	1284
Wochen- und Jahrmärkte, ao.	8281	1622
Wohlfahrt, Förderung der freien	4291	1102
Wohlfahrtsmaßnahmen, Freiwillige	4293	1108
Wohn- und Geschäftsgebäude	8460	1300
Wohn- und Geschäftsgebäude, ao.	8460	1630
Wohnbauförderung - sonstige Maßnahmen	4890	1142
Wohnbauförderung, Allgemeine	4800	1138
Wohnungsverwaltung	0122	738
Wohnungsverwaltung, ao.	0122	1442
<b>Z</b>		
ZBG - Wechselpersonal	8202	1278
Zentrale Betriebsverwaltung	8200	1272
Zentrale Betriebsverwaltung, ao.	8200	1616
Zivilrecht	0201	768
Zivilschutz	1800	864
Zuführungen an den ao. Haushalt	9800	1410
Zuführungen an und Entnahmen aus Rücklagen, Nachweis über	NW	539
Zuschlagsabgaben zu Bundesabgaben	9240	1398

# RECHNUNGSABSCHLUSS DER STADT WELS

## FÜR DAS

### RECHNUNGSJAHR 2017

**EINWOHNERZAHL:** Volkszählung vom 15. Mai 2001: 56.481  
Endgültige Bevölkerungszahl 31.10.2015 gemäß § 9 Abs. 9 FAG 2008: 60.230

**FLÄCHENAUSMASS:** 4.591 ha

#### **HEBESÄTZE DER GEMEINDESTEUERN:**

##### **1. Grundsteuer:**

a) von den land- und forstwirtschaftlichen Betrieben (A) 500 v.H. des Messbetrages  
b) von den Grundstücken (B) 500 v.H. des Messbetrages

## 1. Rechtsgrundlagen:

Aufgrund der Bestimmungen des § 56 Abs. 1 StW. 1992 hat der Magistrat der Stadt Wels nach Ablauf des Rechnungsjahres dem Stadtsenat bis spätestens 30. Juni den Rechnungsabschluss vorzulegen, der diesen zur Prüfung und Genehmigung an den Gemeinderat weiterleitet. Die Erstellung des Rechnungsabschlusses hat nach den Vorschriften des Finanzverfassungsgesetzes 1948 in Verbindung mit der Voranschlags- und Rechnungsabschlussverordnung 1997 (VRV 1997) zu erfolgen.

Vor der Behandlung durch den Gemeinderat ist der Rechnungsabschluss fristgerecht kundzumachen und während einer Woche zur öffentlichen Einsichtnahme aufzulegen.

Schriftlich eingebrachte Erinnerungen hat der Gemeinderat bei der Prüfung des Rechnungsabschlusses in Erwägung zu ziehen. Allenfalls einlangende Erinnerungen werden dem Gemeinderat vorgelegt werden.

## 2. Gliederung:

Der Rechnungsabschluss ist wie folgt zu unterteilen:

- A) Kassenabschluss
- B) Haushaltsrechnung
- C) Vermögens- und Schuldenrechnung

Weiters sind dem Rechnungsabschluss folgende Beilagen voranzustellen

1. Gesamtübersicht über die Einnahmen und Ausgaben;
2. Rechnungsquerschnitt mit einer Gliederung der ordentlichen und außerordentlichen Einnahmen und Ausgaben;  
bzw. anzuschließen
  1. Nachweis über die Leistungen für Personal einschließlich Pensionen;
  2. Nachweis über die Transfers von und an Träger(n) des öffentlichen Rechts;
  3. Nachweis über den Stand an Rücklagen;
  4. Nachweis über den Schuldenstand und Schuldendienst;
  5. Nachweis über den Stand der gegebenen Darlehen und der noch nicht fälligen Verwaltungsforderungen und -schulden;
  6. Nachweis der am Ende des Finanzjahres offenen Bestellungen (Vorbelastungen);
  7. Nachweis über den Stand an Wertpapieren und Beteiligungen;
  8. Nachweis des Standes an Haftungen;
  9. Nachweis über die geleisteten Vergütungen (gem. § 2 Abs. 2 VRV);
  10. Nachweis über die besetzten und vorgesehenen Dienstposten;

11. Nachweis über Anzahl der Ruhe- und Versorgungsgenussempfänger;
12. Nachweis der voranschlagsunwirksamen Gebarung;
13. Rechnungsabschlüsse und Geschäftsberichte der Betriebe, der betriebsähnlichen Einrichtungen und der wirtschaftlichen Unternehmungen, soweit für diese Untervoranschläge oder Wirtschaftspläne aufgestellt werden.

### **3. Verwendungserfolg der finanziellen Mittel:**

Der Rechnungsabschluss weist neben der Veranschlagung, die nach den dafür geltenden Grundsätzen geordnet ist, die Ausgaben und Einnahmen der Stadt aus. Die Effizienz der eingesetzten finanziellen Mittel bzw. was mit den aufgewendeten Mitteln im Detail geleistet wurde, ist nicht aus dem Rechnungsabschluss zu ersehen, sondern ist in Verbindung mit Leistungskennzahlen von den einzelnen Fachabteilungen zu berichten.

### **4. Voranschlag 2017- Bedeckung Fehlbetrag:**

Mit Beschluss des Gemeinderates vom 29.02.2016 wurde für den Voranschlag der Stadt Wels für das Rechnungsjahr 2016 und 2017 die finanzielle Ausnahmesituation festgestellt und beschlossen, dass die zu erzielenden Einnahmen aus der Veräußerung des Grundstückes FC Wels (ASKÖ Stadion) und des Grundstückes Nr. 1486/7 (Wirt am Berg) der „Allgemeinen Ausgleichsrücklage“ zugeführt werden und im notwendigen Ausmaß zur Deckung der Ausgaben des ordentlichen Haushaltes 2016 und 2017 und Folgejahre verwendet werden können. Dazu wird hingewiesen, dass aufgrund der positiven Entwicklung im Budgetvollzug die im Voranschlag 2017 aus diesem Titel vorgesehene Rücklagenentnahme in Höhe von € 3.994.500,- zum Haushaltsausgleich nicht durchgeführt wurde. Die bisher vereinnahmten oa. Verkaufserlöse in Höhe von € 4.000.000,- wurden als Bedeckung für außerordentliche Investitionen verwendet.

### **5. Formalerfordernisse:**

Vor der Behandlung durch den Gemeinderat ist der Rechnungsabschluss fristgerecht kundzumachen und während einer Woche zur öffentlichen Einsichtnahme aufzulegen. Die öffentliche Kundmachung der Auflegung erfolgt fristgerecht durch Anschlag an der Amtstafel des Magistrates der Stadt Wels. Die Auflage erfolgt in der Zeit vom 04.06.-08.06.2018. Zusätzlich wurde die Möglichkeit der öffentlichen Einsichtnahme im Amtsblatt der Stadt Wels bekannt gegeben.

Gemäß § 56 Abs. 2 StW. 1992 hat der Gemeinderat schriftlich eingebrachte Erinnerungen bei der Prüfung des Rechnungsabschlusses in Erwägung zu ziehen. Allenfalls einlangende Erinnerungen werden dem Gemeinderat vorgelegt werden.

Dem Kontrollausschuss des Gemeinderates der Stadt Wels ist der Rechnungsabschluss für das Rechnungsjahr 2017 zur Vorberatung vorzulegen.

## **6. Zuständigkeit:**

Zur Prüfung und Genehmigung sind die normalen Erfordernisse hinsichtlich Beschlussfähigkeit und Beschlussfassung erforderlich (§ 18 Abs. 1 und 2 StW. 1992).

Aus den angeführten Gründen wird daher beantragt, der Stadtsenat möge beschließen:

"Der vom Magistrat dem Stadtsenat in Entsprechung des § 56 Abs. 1 StW. 1992 rechtzeitig vorgelegte Rechnungsabschluss der Stadt Wels für das Rechnungsjahr 2017 wird zur Kenntnis genommen und an den Gemeinderat zur Prüfung weitergeleitet."

Aus den angeführten Gründen wird daher beantragt, der Gemeinderat möge beschließen:

**"Der Rechnungsabschluss der Stadt Wels für das Rechnungsjahr 2017 wird genehmigt."**



# **K A S S E N A B S C H L U S S**

I. Ermittlung der Kassenbestände oder -fehlbestände

	E i n n a h m e n EUR	A u s g a b e n EUR	E r g e b n i s EUR
<b>Ordentlicher Haushalt:</b>			
Anfänglicher Kassenbestand	70.029,35	0,00	
Summe der abgestatteten Einnahmen und Ausgaben (Ist)	219.370.504,43	219.388.965,97	
Schließlicher Kassenbestand	219.440.533,78	219.388.965,97	51.567,81
<b>Außerordentlicher Haushalt:</b>			
Anfänglicher Kassenbestand	0,00	0,00	
Summe der abgestatteten Einnahmen und Ausgaben (Ist)	20.433.846,31	20.433.846,31	
Schließlicher Kassenbestand	20.433.846,31	20.433.846,31	0,00
<b>Voranschlagsunwirksame Gebarung:</b>			
Anfänglicher Kassenbestand	29.065.541,76	315.914,68	
Summe der voranschlagsunwirksamen Einnahmen und Ausgaben (Ist)	269.033.728,81	273.568.195,54	
Schließlicher Kassenbestand	298.099.270,57	273.884.110,22	24.215.160,35
<hr/>			
Anfängliche Stände	29.135.571,11	315.914,68	
Zugänge/Abgänge	508.838.079,55	513.391.007,82	
Schließlicher Kassenbestand	537.973.650,66	513.706.922,50	24.266.728,16

-----  
II. Nachweis des Kassenbestandes oder -fehlbestandes  
-----

Stadtkasse . . . . .	EUR	14.561,43
Postsparkasse (AT92600000007072608) . . . . .	EUR	6.963,24
PSK - Parkg./Verwaltungsstrafen (AT60600000093034681) . . . . .	EUR	579,86
Allg. SPK OÖ. Bank AG - Girokonto(AT262032010000001221). . . . .	EUR	24.238.849,43
Allg. SPK OÖ. Bank AG - Datenträger (AT082032010000004746) . . . . .	EUR	0,00
Allg.SPK OÖ.Bank AG-Organstr./BPD-Wels(AT882032000000247892)	EUR	314,95
Bank für Oberösterreich und Salzburg (AT351513000281267500).	EUR	1.746,50
Volksbank (AT034480030010130000) . . . . .	EUR	1.556,67
HYPO Oberösterreich (AT875400000012001004) . . . . .	EUR	47,32
Bank Austria (AT291200000471528000). . . . .	EUR	831,53
Allg.SPK.OÖ.Bank AG-Organ-/Verw.str.(AT642032010000053305) . . . . .	EUR	975,50
BAWAG (AT631400048010001008) . . . . .	EUR	0,00
Volkskreditbank (AT181860000017021874) . . . . .	EUR	299,29
Verrechnungszahlungsweg. . . . .	EUR	0,00
Raiffeisenlandesbank OÖ (AT42340000002609782) . . . . .	EUR	2,44
Raiffeisenbank Wels-Festgeldkonto(AT393468080500571646). . . . .	EUR	0,00
Kassenbestand der Stadtkasse laut Rechnungsabschluss . . . . .	EUR	24.266.728,16
	=====	=====



# RECHNUNGSQUERSCHNITT

Rechnungsabschluss der Stadt Wels 2017  
 R e c h n u n g s q u e r s c h n i t t  
 für das Finanzjahr 2017 (in EUR)  
 (Herkunft bzw. Verbleib der Mittel)

DVR: 0024724

Nr.	Bezeichnung	o.H.	ao.H.	o.H. +	Summe ao.H.	davon A 85 - 89	Summe ohne A 85 - 89
K1	Querschnitt						
1	Einnahmen der laufenden Gebarung						
10	Eigene Steuern	52.506.506,04	0,00	52.506.506,04		0,00	52.506.506,04
11	Ertragsanteile	76.151.367,77	0,00	76.151.367,77		0,00	76.151.367,77
12	Gebühren für die Benützung von Gemeindeeinrichtungen und -anlagen	6.229.556,33	0,00	6.229.556,33	6.229.556,33		0,00
13	Einnahmen aus Leistungen	49.564.478,99	0,00	49.564.478,99	23.767.601,53		25.796.877,46
14	Einnahmen aus Besitz und wirtschaftlicher Tätigkeit	6.259.754,76	0,00	6.259.754,76	426.152,12		5.833.602,64
15	Laufende Transferzahlungen von Trägern des öffentlichen Rechts	15.364.478,52	828.316,93	16.192.795,45	1.657.466,14		14.535.329,31
16	Sonstige laufende Transfereinnahmen	3.576.380,04	0,00	3.576.380,04	2.440,00		3.573.940,04
17	Gewinnentnahmen der Gemeinde von Unternehmungen und marktbestimmten Betrieben der Gemeinde (A 85-89)	1.332.567,45	0,00	1.332.567,45		0,00	1.332.567,45
18	Einnahmen aus Veräußerungen und sonstige Einnahmen	2.733.401,46	22.874,36	2.756.275,82	178.681,59		2.577.594,23
19	Summe 1 (laufende Einnahmen)	213.718.491,36	851.191,29	214.569.682,65	32.261.897,71		182.307.784,94
2	Ausgaben der laufenden Gebarung						
20	Leistungen für Personal	70.395.074,18	0,00	70.395.074,18	17.646.077,49		52.748.996,69
21	Pensionen und sonstige Ruhebezüge	10.470.887,85	0,00	10.470.887,85	0,00		10.470.887,85
22	Bezüge der gewählten Organe	1.938.230,01	0,00	1.938.230,01	0,00		1.938.230,01
23	Gebrauchs- und Verbrauchsgüter, Handelswaren	4.016.254,11	281.048,58	4.297.302,69	1.340.706,86		2.956.595,83
24	Verwaltungs- und Betriebsaufwand	63.786.786,35	2.524.110,06	66.310.896,41	11.392.672,44		54.918.223,97
25	Zinsen für Finanzschulden	233.299,01	0,00	233.299,01	139.036,45		94.262,56
26	Laufende Transferzahlungen an Träger des öffentlichen Rechts	31.766.171,37	0,00	31.766.171,37	0,00		31.766.171,37
27	Sonstige laufende Transferausgaben	14.740.012,83	0,00	14.740.012,83	2.900,00		14.737.112,83
28	Gewinnentnahmen der Gemeinde von Unternehmungen und marktbestimmten Betrieben der Gemeinde (A 85-89)	1.332.567,45	0,00	1.332.567,45	1.332.567,45		0,00
29	Summe 2 (laufende Ausgaben)	198.679.283,16	2.805.158,64	201.484.441,80	31.853.960,69		169.630.481,11
91	SALDO 1: Ergebnis der laufenden Gebarung (Summe 1 minus Summe 2)	15.039.208,20	-1.953.967,35	13.085.240,85	407.937,02		12.677.303,83
3	Einnahmen der Vermögensgebarung ohne Finanztransaktionen						
30	Veräußerung von unbeweglichem Vermögen	18.350,34	355.545,91	373.896,25	0,00		373.896,25
31	Veräußerung von beweglichem Vermögen	25.744,84	3.800,00	29.544,84	11.887,50		17.657,34
32	Veräußerung von aktivierungsfähigen Rechten	0,00	0,00	0,00	0,00		0,00
33	Kapitaltransferzahlungen von Trägern des öffentlichen Rechts	155.553,26	4.386.546,62	4.542.099,88	1.111.000,00		3.431.099,88
34	Sonstige Kapitaltransfereinnahmen	0,00	29.277,50	29.277,50	24.277,50		5.000,00
39	Summe 3 (Einnahmen der Vermögensgebarung ohne Finanztransaktionen)	199.648,44	4.775.170,03	4.974.818,47	1.147.165,00		3.827.653,47

Rechnungsabschluss der Stadt Wels 2017  
 R e c h n u n g s q u e r s c h n i t t  
 für das Finanzjahr 2017 (in EUR)  
 (Herkunft bzw. Verbleib der Mittel)

DVR: 0024724

Nr.	Bezeichnung	o.H.	ao.H.	o.H. + ao.H.	Summe davon A 85 - 89	Summe ohne A 85 - 89
4	Ausgaben der Vermögensgebarung ohne Finanztransaktionen					
40	Erwerb von unbeweglichem Vermögen	1.248.364,27	10.084.397,86	11.332.762,13	4.245.003,36	7.087.758,77
41	Erwerb von beweglichem Vermögen	295.276,11	1.396.175,44	1.691.451,55	140.505,01	1.550.946,54
42	Erwerb von aktivierungsfähigen Rechten	6.453,28	100.603,37	107.056,65	0,00	107.056,65
43	Kapitaltransferzahlungen an Träger des öffentlichen Rechts	335.793,17	0,00	335.793,17	0,00	335.793,17
44	Sonstige Kapitaltransferausgaben	437.338,44	3.290.284,16	3.727.622,60	139.800,00	3.587.822,60
49	Summe 4 (Ausgaben der Vermögensgebarung ohne Finanztransaktionen)	2.323.225,27	14.871.460,83	17.194.686,10	4.525.308,37	12.669.377,73
92	SALDO 2: Ergebnis der Vermögensgebarung ohne Finanztransaktionen (Summe 3 minus Summe 4)	-2.123.576,83	-10.096.290,80	-12.219.867,63	-3.378.143,37	-8.841.724,26
5	Einnahmen aus Finanztransaktionen					
50	Veräußerung von Beteiligungen und Wertpapieren	0,00	0,00	0,00	0,00	0,00
51	Entnahmen aus Rücklagen	4.322.991,04	14.391.826,88	18.714.817,92	3.763.455,99	14.951.361,93
52	Einnahmen aus der Rückzahlung von Darlehen an Träger des öffentlichen Rechts	0,00	0,00	0,00	0,00	0,00
53	Einnahmen aus der Rückzahlung von Darlehen an andere und von Bezugsvorschüssen	120.106,58	0,00	120.106,58	0,00	120.106,58
54	Aufnahme von Finanzschulden von Trägern des öffentlichen Rechts	0,00	0,00	0,00	0,00	0,00
55	Aufnahme von Finanzschulden von anderen	0,00	0,00	0,00	0,00	0,00
56	Investitions- und Tilgungszuschüsse zw. Unternehmungen und marktbest. Betrieben der Gemeinde (A 85-89) und der Gemeinde	0,00	0,00	0,00	0,00	0,00
59	Summe 5 (Einnahmen aus Finanztransaktionen)	4.443.097,62	14.391.826,88	18.834.924,50	3.763.455,99	15.071.468,51
6	Ausgaben aus Finanztransaktionen					
60	Erwerb von Beteiligungen und Wertpapieren	1.488.366,93	906.752,28	2.395.119,21	0,00	2.395.119,21
61	Zuführungen an Rücklagen	12.756.218,60	1.409.132,44	14.165.351,04	547.837,12	13.617.513,92
62	Gewährung von Darlehen an Träger des öffentlichen Rechts	0,00	0,00	0,00	0,00	0,00
63	Gewährung von Darlehen an andere und von Bezugsvorschüssen	36.280,00	0,00	36.280,00	0,00	36.280,00
64	Rückzahlung von Finanzschulden bei Trägern des öffentlichen Rechts	280.661,05	441.342,12	722.003,17	198.519,55	523.483,62
65	Rückzahlung von Finanzschulden bei anderen	2.505.986,03	0,00	2.505.986,03	46.892,97	2.459.093,06
66	Investitions- und Tilgungszuschüsse zw. Unternehmungen und marktbest. Betrieben der Gemeinde (A 85-89) und der Gemeinde	0,00	0,00	0,00	0,00	0,00
69	Summe 6 (Ausgaben aus Finanztransaktionen)	17.067.512,61	2.757.226,84	19.824.739,45	793.249,64	19.031.489,81
93	SALDO 3: Ergebnis der Finanztransaktionen (Summe 5 minus Summe 6)	-12.624.414,99	11.634.600,04	-989.814,95	2.970.206,35	-3.960.021,30
94	SALDO 4: Jahresergebnis ohne Verrechnungen zw. o.H. u. ao.H. und ohne Abwicklungen (Summe der Salden 1, 2 und 3)	291.216,38	-415.658,11	-124.441,73	0,00	-124.441,73

Rechnungsabschluss der Stadt Wels 2017  
 R e c h n u n g s q u e r s c h n i t t  
 für das Finanzjahr 2017 (in EUR)  
 (Herkunft bzw. Verbleib der Mittel)

DVR: 0024724

Nr. Bezeichnung	o.H.	ao.H.	o.H. + ao.H.	Summe davon A 85 - 89	Summe ohne A 85 - 89
K2 Ableitung des Finanzierungssaldos					
70 Jahresergebnis Haushalt ohne A 85-89 und ohne Finanztransaktionen (Saldo 1 plus Saldo 2)					3.835.579,57
71 Überrechnung Jahresergebnis A 85-89 (Saldo 4 der Spalte "davon A 85-89")					0,00
95 Finanzierungssaldo ("Maastricht-Ergebnis")					----- 3.835.579,57 =====
K3 Übersicht Gesamthaushalt					
80 Einnahmen der laufenden Gebarung und der Vermögensgebarung (Summen 1, 3 und 5)	218.361.237,42	20.018.188,20	238.379.425,62		
81 Zuführungen aus dem ordentlichen Haushalt und Rückführungen aus dem außerordentlichen Haushalt	0,00	415.658,11	415.658,11		
82 Abwicklung Soll-Überschüsse Vorjahre	902.518,96	0,00	902.518,96		
83 Abwicklung Soll-Abgang laufendes Jahr	0,00	0,00	0,00		
79 Summe 7 (Gesamteinnahmen)	----- 219.263.756,38	----- 20.433.846,31	----- 239.697.602,69		
84 Ausgaben der laufenden Gebarung und der Vermögensgebarung (Summen 2, 4 und 6)	218.070.021,04	20.433.846,31	238.503.867,35		
85 Zuführungen an den außerordentlichen Haushalt und Rückführungen an den ordentlichen Haushalt	415.658,11	0,00	415.658,11		
86 Abwicklung Soll-Abgänge Vorjahre	0,00	0,00	0,00		
87 Abwicklung Soll-Überschuss laufendes Jahr	0,00	0,00	0,00		
89 Summe 8 (Gesamtausgaben)	----- 218.485.679,15	----- 20.433.846,31	----- 238.919.525,46		
99 Administratives Jahresergebnis (Summe 7 minus Summe 8)	----- 778.077,23	----- 0,00	----- 778.077,23		



## Überleitungstabelle gemäß Stabilitätspakt

<b>Jahr:</b>	<b>RA 2017</b>
Finanzierungssaldo gemäß VRV-Rechnungsquerschnitt Stadt Wels (Kernhaushalt)	3.835.579,57
Plus	
Positionen, die zusätzliche Einnahmen oder keine Ausgaben laut ESVG sind soweit nicht ohnedies bereits im Finanzierungssaldo gemäß VRV berücksichtigt (Summe)	0,00
Minus	
Positionen, die zusätzliche Ausgaben oder keine Einnahmen laut ESVG sind soweit nicht ohnedies bereits im Finanzierungssaldo gemäß VRV berücksichtigt (Summe)	0,00
<b>ergibt Finanzierungssaldo laut ESVG 95 Stadt Wels (Kernhaushalt)</b>	<b>3.835.579,57</b>
plus	
Finanzierungssaldo laut ESVG für Immobiliengesellschaften (Holding Wels Immobilien GmbH & Co KG); (vorläufige Daten)	-5.475.086,61
und außerbudgetäre Einheiten soweit sie dem Sektor Staat zuzurechnen sind und auch dem Verantwortungsbereich der jeweiligen Gebietskörperschaft zugerechnet werden können (vorläufige Daten)	30.171,41
plus/minus	
Veränderung Schuldenstand von (ausgegliederten) Krankenanstaltengesellschaften	0,00
<b>Finanzierungssaldo laut ESVG - Stadt Wels inkl. Holding Wels Immobilien GmbH &amp; Co KG und außerbudgetäre Einheiten</b>	<b>-1.609.335,63</b>



# **GESAMTÜBERSICHT**

Gesamtübersicht  
Ordentlicher Haushalt

RJ 2017, BP 01-13, 01.03.2018

Teil- abschn.Bezeichnung	Anfängliche Zahlungsrückstände EUR	Laufendes Soll EUR	Summe EUR
<b>E i n n a h m e n</b>			
0 Vertretungskörper und allgemeine Verwaltung . . . . .	100.447,11	4.874.928,76	4.975.375,87
1 Öffentliche Ordnung und Sicherheit . . . . .	75.664,81	504.371,92	580.036,73
2 Unterricht, Erziehung, Sport und Wissenschaft. . . . .	140.870,86	9.103.179,70	9.244.050,56
3 Kunst, Kultur und Kultus . . . . .	15.411,71	1.269.863,39	1.285.275,10
4 Soziale Wohlfahrt und Wohnbauförderung . . . . .	543.984,82	17.023.480,10	17.567.464,92
5 Gesundheit . . . . .	895,17	1.040.541,45	1.041.436,62
6 Straßen- und Wasserbau, Verkehr. . . . .	13.442,17	5.810.406,13	5.823.848,30
7 Wirtschaftsförderung . . . . .	0,00	1.281,34	1.281,34
8 Dienstleistungen . . . . .	398.790,67	36.363.620,34	36.762.411,01
9 Finanzwirtschaft . . . . .	1.301.119,03	142.369.564,29	143.670.683,32
Zwischensumme	2.590.626,35	218.361.237,42	220.951.863,77
2.9900 Abwicklung der Ergebnisse der Vorjahre			
963000.3 Abwicklung Soll-Überschüsse Vorjahr(e) - 2015. . . . .		902.518,96	902.518,96
961300.9 Ist-Überschuss ordentlicher Haushalt . . . . .	70.029,35		70.029,35
Summe der Einnahmen	2.660.655,70	219.263.756,38	221.924.412,08
Ergebnisse des Rechnungsjahres			
Istüberschuss 2017 . . . . .		51.567,81	51.567,81
Summe	2.660.655,70	219.315.324,19	221.975.979,89
<b>A u s g a b e n</b>			
0 Vertretungskörper und allgemeine Verwaltung . . . . .	292,38	32.680.825,95	32.681.118,33
1 Öffentliche Ordnung und Sicherheit . . . . .	0,00	2.915.013,46	2.915.013,46
2 Unterricht, Erziehung, Sport und Wissenschaft. . . . .	124,15	32.257.409,00	32.257.533,15
3 Kunst, Kultur und Kultus . . . . .	28,06	3.850.095,63	3.850.123,69
4 Soziale Wohlfahrt und Wohnbauförderung . . . . .	26,14	47.728.075,15	47.728.101,29
5 Gesundheit . . . . .	856,14	19.821.772,61	19.822.628,75
6 Straßen- und Wasserbau, Verkehr. . . . .	0,00	10.708.750,78	10.708.750,78
7 Wirtschaftsförderung . . . . .	0,00	2.403.937,70	2.403.937,70
8 Dienstleistungen . . . . .	160,51	41.362.731,47	41.362.891,98
9 Finanzwirtschaft . . . . .	0,00	24.757.067,40	24.757.067,40
Zwischensumme	1.487,38	218.485.679,15	218.487.166,53
1.9900 Abwicklung der Ergebnisse der Vorjahre			
963000.5 Abwicklung Soll-Überschüsse Vorjahr(e) - 2016. . . . .	1.756.649,36		1.756.649,36
963100.3 Abwicklung Soll-Überschüsse Vorjahr(e) - 2015. . . . .	902.518,96		902.518,96
Summe der Ausgaben	2.660.655,70	218.485.679,15	221.146.334,85
Ergebnisse des Rechnungsjahres			
Sollüberschuss 2017. . . . .		778.077,23	778.077,23
Istüberschuss 2017 . . . . .		51.567,81	51.567,81
Summe	2.660.655,70	219.315.324,19	221.975.979,89

## Rechnungsabschluss der Stadt Wels 2017

DVR: 0024724

Gesamtübersicht

Ordentlicher Haushalt

RJ 2017, BP 01-13, 01.03.2018

Teil- abschn.	Ist Zahlungen EUR	Schließliche Zahlungsrückstände EUR	Voranschlag EUR	Nachtrags- voranschlag EUR	Gesamt- voranschlag EUR	Unterschied zw. Lfd.Soll - Gesamt-VA günstiger EUR	Gesamt-VA ungünstiger EUR
0	4.915.413,82	59.962,05	4.820.000	0	4.820.000	733.879,73	678.950,97
1	495.721,73	84.315,00	427.700	0	427.700	79.383,75	2.711,83
2	9.102.958,61	141.091,95	8.891.400	0	8.891.400	978.245,86	766.466,16
3	1.267.483,91	17.791,19	557.700	0	557.700	749.138,42	36.975,03
4	17.010.113,67	557.351,25	17.040.700	0	17.040.700	1.666.572,67	1.683.792,57
5	1.037.945,59	3.491,03	996.400	0	996.400	68.578,63	24.437,18
6	5.799.449,09	24.399,21	4.910.000	0	4.910.000	1.294.420,25	394.014,12
7	1.281,34	0,00	25.000	0	25.000	1.281,34	25.000,00
8	36.490.669,06	271.741,95	36.861.700	0	36.861.700	2.392.064,82	2.890.144,48
9	142.346.948,65	1.323.734,67	140.305.500	0	140.305.500	19.228.098,18	17.164.033,89
	218.467.985,47	2.483.878,30	214.836.100	0	214.836.100	27.191.663,65	23.666.526,23
2.9900							
963000.3	902.518,96		500.000		500.000	402.518,96	
961300.9	70.029,35						
	219.440.533,78	2.483.878,30	215.336.100	0	215.336.100	27.594.182,61	23.666.526,23
		51.567,81					
	219.440.533,78	2.535.446,11	215.336.100	0	215.336.100	27.594.182,61	23.666.526,23
0	32.680.828,01	290,32	33.686.400	0	33.686.400	3.932.636,72	2.927.062,67
1	2.915.013,46	0,00	2.878.600	0	2.878.600	196.980,18	233.393,64
2	32.257.458,56	74,59	33.255.300	0	33.255.300	3.383.636,03	2.385.745,03
3	3.850.123,69	0,00	4.132.100	0	4.132.100	708.003,27	425.998,90
4	47.728.002,09	99,20	51.621.000	0	51.621.000	5.365.781,93	1.472.857,08
5	19.822.496,39	132,36	20.573.200	0	20.573.200	1.103.767,68	352.340,29
6	10.708.750,78	0,00	10.014.900	0	10.014.900	1.130.005,96	1.823.856,74
7	2.403.937,70	0,00	1.918.100	0	1.918.100	254.114,00	739.951,70
8	41.362.768,93	123,05	42.165.500	0	42.165.500	4.848.292,11	4.045.523,58
9	24.757.067,40	0,00	15.091.000	0	15.091.000	2.756.517,77	12.422.585,17
	218.486.447,01	719,52	215.336.100	0	215.336.100	23.679.735,65	26.829.314,80
1.9900							
963000.5		1.756.649,36					
963100.3	902.518,96						
	219.388.965,97	1.757.368,88	215.336.100	0	215.336.100	23.679.735,65	26.829.314,80
		778.077,23					
	51.567,81						
	219.440.533,78	2.535.446,11	215.336.100	0	215.336.100	23.679.735,65	26.829.314,80

Teil- abschn.Bezeichnung	Anfängliche Zahlungsrückstände EUR	Laufendes Soll EUR	Summe EUR
<b>E i n n a h m e n</b>			
0 Vertretungskörper und allgemeine Verwaltung. . . . .	0,00	717.869,97	717.869,97
1 Öffentliche Ordnung und Sicherheit . . . . .	0,00	987.431,71	987.431,71
2 Unterricht, Erziehung, Sport und Wissenschaft. . . . .	0,00	2.156.626,22	2.156.626,22
3 Kunst, Kultur und Kultus . . . . .	0,00	2.754.609,91	2.754.609,91
4 Soziale Wohlfahrt und Wohnbauförderung . . . . .	0,00	36.823,63	36.823,63
5 Gesundheit . . . . .	0,00	125.504,10	125.504,10
6 Straßen- und Wasserbau, Verkehr. . . . .	0,00	4.016.131,05	4.016.131,05
7 Wirtschaftsförderung . . . . .	0,00	45.000,00	45.000,00
8 Dienstleistungen . . . . .	0,00	7.478.519,87	7.478.519,87
9 Finanzwirtschaft . . . . .	0,00	2.115.329,85	2.115.329,85
Zwischensumme	0,00	20.433.846,31	20.433.846,31
Abwicklung der Ergebnisse der Vorjahre			
Summe der Einnahmen	0,00	20.433.846,31	20.433.846,31
Ergebnisse des Rechnungsjahres			
Summe	0,00	20.433.846,31	20.433.846,31
<b>A u s g a b e n</b>			
0 Vertretungskörper und allgemeine Verwaltung. . . . .	0,00	717.869,97	717.869,97
1 Öffentliche Ordnung und Sicherheit . . . . .	0,00	987.431,71	987.431,71
2 Unterricht, Erziehung, Sport und Wissenschaft. . . . .	0,00	2.156.626,22	2.156.626,22
3 Kunst, Kultur und Kultus . . . . .	0,00	2.754.609,91	2.754.609,91
4 Soziale Wohlfahrt und Wohnbauförderung . . . . .	0,00	36.823,63	36.823,63
5 Gesundheit . . . . .	0,00	125.504,10	125.504,10
6 Straßen- und Wasserbau, Verkehr. . . . .	0,00	4.016.131,05	4.016.131,05
7 Wirtschaftsförderung . . . . .	0,00	45.000,00	45.000,00
8 Dienstleistungen . . . . .	0,00	7.478.519,87	7.478.519,87
9 Finanzwirtschaft . . . . .	0,00	2.115.329,85	2.115.329,85
Zwischensumme	0,00	20.433.846,31	20.433.846,31
Abwicklung der Ergebnisse der Vorjahre			
Summe der Ausgaben	0,00	20.433.846,31	20.433.846,31
Ergebnisse des Rechnungsjahres			
Summe	0,00	20.433.846,31	20.433.846,31

## Rechnungsabschluss der Stadt Wels 2017

DVR: 0024724

Gesamtübersicht

Außerordentlicher Haushalt

RJ 2017, BP 01-13, 01.03.2018

Teil- abschn.	Ist EUR	Schließliche Zahlungsrückstände EUR	Voranschlag EUR	Nachtrags- voranschlag EUR	Gesamt- voranschlag EUR	Unterschied zw. Lfd.Soll - günstiger EUR	Gesamt-VA ungünstiger EUR
0	717.869,97	0,00	947.100	0	947.100	710.290,63	939.520,66
1	987.431,71	0,00	245.000	0	245.000	985.431,71	243.000,00
2	2.156.626,22	0,00	3.875.000	0	3.875.000	1.735.758,21	3.454.131,99
3	2.754.609,91	0,00	454.200	0	454.200	2.754.609,91	454.200,00
4	36.823,63	0,00	0	0	0	36.823,63	0,00
5	125.504,10	0,00	60.000	0	60.000	76.095,54	10.591,44
6	4.016.131,05	0,00	2.933.600	0	2.933.600	3.310.942,92	2.228.411,87
7	45.000,00	0,00	0	0	0	45.000,00	0,00
8	7.478.519,87	0,00	3.062.200	0	3.062.200	6.005.434,74	1.589.114,87
9	2.115.329,85	0,00	3.258.700	0	3.258.700	2.115.329,85	3.258.700,00
	20.433.846,31	0,00	14.835.800	0	14.835.800	17.775.717,14	12.177.670,83
	20.433.846,31	0,00	14.835.800	0	14.835.800	17.775.717,14	12.177.670,83
	20.433.846,31	0,00	14.835.800	0	14.835.800	17.775.717,14	12.177.670,83
0	717.869,97	0,00	947.100	0	947.100	799.192,30	569.962,27
1	987.431,71	0,00	245.000	0	245.000	0,00	742.431,71
2	2.156.626,22	0,00	3.875.000	0	3.875.000	3.100.718,05	1.382.344,27
3	2.754.609,91	0,00	454.200	0	454.200	427.976,19	2.728.386,10
4	36.823,63	0,00	0	0	0	0,00	36.823,63
5	125.504,10	0,00	60.000	0	60.000	10.591,44	76.095,54
6	4.016.131,05	0,00	2.933.600	0	2.933.600	1.590.047,90	2.672.578,95
7	45.000,00	0,00	0	0	0	0,00	45.000,00
8	7.478.519,87	0,00	3.062.200	0	3.062.200	2.344.050,41	6.760.370,28
9	2.115.329,85	0,00	3.258.700	0	3.258.700	2.058.605,60	915.235,45
	20.433.846,31	0,00	14.835.800	0	14.835.800	10.331.181,89	15.929.228,20
	20.433.846,31	0,00	14.835.800	0	14.835.800	10.331.181,89	15.929.228,20
	20.433.846,31	0,00	14.835.800	0	14.835.800	10.331.181,89	15.929.228,20

## Rechnungsabschluss der Stadt Wels 2017

DVR: 0024724

Gesamtübersicht  
Ordentlicher Haushalt  
Teilabschnitte

RJ 2017, BP 01-13, 01.03.2018

Teil- abschnitt	Bezeichnung		Anfängliche Zahlungs- rückstände EUR	Laufendes Soll EUR	Gesamt Soll EUR
0 0 0 0	Gewählte Gemeindeorgane . . . . .	Einnahmen	0,00	82.893,15	82.893,15
		Ausgaben	0,00	3.032.361,08	3.032.361,08
		Überschuss, Abgang (-)		-2.949.467,93	
0 1 0 1	Direktion . . . . .	Einnahmen	1.534,15	2.830,88	4.365,03
		Ausgaben	0,00	1.488.917,22	1.488.917,22
		Überschuss, Abgang (-)		-1.486.086,34	
0 1 0 2	Büro des Bürgermeisters . . . . .	Einnahmen	0,00	104,16	104,16
		Ausgaben	0,00	347.180,84	347.180,84
		Überschuss, Abgang (-)		-347.076,68	
0 1 0 3	Verfassungsdienst und Gemeinderatskanzlei . . . . .	Einnahmen	0,00	34,28	34,28
		Ausgaben	0,00	325.396,85	325.396,85
		Überschuss, Abgang (-)		-325.362,57	
0 1 0 4	Sonstige Gemeinsame Aufwendungen . . . . .	Einnahmen	0,00	1.337.777,31	1.337.777,31
		Ausgaben	0,00	98.275,62	98.275,62
		Überschuss, Abgang (-)		1.239.501,69	
0 1 0 5	Bürgercenter . . . . .	Einnahmen	0,00	1.327,56	1.327,56
		Ausgaben	0,00	246.821,26	246.821,26
		Überschuss, Abgang (-)		-245.493,70	
0 1 0 6	Büro des Magistratsdirektors . . . . .	Einnahmen	0,00	251,86	251,86
		Ausgaben	0,00	202.498,46	202.498,46
		Überschuss, Abgang (-)		-202.246,60	
0 1 0 7	Frauenangelegenheiten . . . . .	Einnahmen	0,00	250,00	250,00
		Ausgaben	0,00	144.068,71	144.068,71
		Überschuss, Abgang (-)		-143.818,71	
0 1 0 8	Facility Management . . . . .	Einnahmen	0,00	0,00	0,00
		Ausgaben	0,00	0,00	0,00
		Überschuss, Abgang (-)		0,00	



## Rechnungsabschluss der Stadt Wels 2017

DVR: 0024724

Gesamtübersicht  
Ordentlicher Haushalt  
Teilabschnitte

RJ 2017, BP 01-13, 01.03.2018

Teil- abschnitt	Ist EUR	Schließliche Zahlungs- Rückstände EUR	Voranschlag EUR	Nachtrags- voranschlag EUR	Gesamt- voranschlag EUR	Unterschied zw.	
						Lfd.Soll - Günstiger EUR	Gesamt-VA Ungünstiger EUR
0 0 0 0	82.893,15 3.032.361,08	0,00 0,00	86.700 3.112.200	0 0	86.700 3.112.200	181,05 105.612,59	3.987,90 25.773,67
	-2.949.467,93		-3.025.500		-3.025.500		
0 1 0 1	2.931,68 1.488.917,22	1.433,35 0,00	2.100 1.184.100	0 0	2.100 1.184.100	797,84 136.508,14	66,96 441.325,36
	-1.485.985,54		-1.182.000		-1.182.000		
0 1 0 2	104,16 347.177,11	0,00 3,73	300 450.200	0 0	300 450.200	0,00 262.951,01	195,84 159.931,85
	-347.072,95		-449.900		-449.900		
0 1 0 3	34,28 325.396,85	0,00 0,00	100 256.300	0 0	100 256.300	0,00 31.895,66	65,72 100.992,51
	-325.362,57		-256.200		-256.200		
0 1 0 4	1.337.777,31 98.275,62	0,00 0,00	922.200 79.800	0 0	922.200 79.800	415.577,31 10.374,75	0,00 28.850,37
	1.239.501,69		842.400		842.400		
0 1 0 5	1.327,56 246.821,26	0,00 0,00	300 494.000	0 0	300 494.000	1.027,56 249.392,37	0,00 2.213,63
	-245.493,70		-493.700		-493.700		
0 1 0 6	251,86 202.498,46	0,00 0,00	300 308.400	0 0	300 308.400	1,48 136.258,06	49,62 30.356,52
	-202.246,60		-308.100		-308.100		
0 1 0 7	250,00 143.870,71	0,00 198,00	0 314.800	0 0	0 314.800	250,00 191.001,73	0,00 20.270,44
	-143.620,71		-314.800		-314.800		
0 1 0 8	0,00 0,00	0,00 0,00	0 0	0 0	0 0	0,00 0,00	0,00 0,00
	0,00		0		0		

Teil- abschnitt	Bezeichnung		Anfängliche Zahlungs- rückstände EUR	Laufendes Soll EUR	Gesamt Soll EUR
0 1 1 1	Personal und Besoldung . . . . .	Einnahmen	0,00	95.389,50	95.389,50
		Ausgaben	0,00	1.117.102,46	1.117.102,46
		Überschuss, Abgang (-)		-1.021.712,96	
0 1 1 2	Postenreserven und Dienstfreistellungen. . . . .	Einnahmen	0,00	19.163,43	19.163,43
		Ausgaben	0,00	927.030,34	927.030,34
		Überschuss, Abgang (-)		-907.866,91	
0 1 1 3	Personalaufwand - Refundierbar . . . . .	Einnahmen	21.378,15	263.550,63	284.928,78
		Ausgaben	0,00	262.465,86	262.465,86
		Überschuss, Abgang (-)		1.084,77	
0 1 2 0	Hilfsamt . . . . .	Einnahmen	0,00	7.286,93	7.286,93
		Ausgaben	0,00	13.069,82	13.069,82
		Überschuss, Abgang (-)		-5.782,89	
0 1 2 1	Postservice. . . . .	Einnahmen	706,85	8.069,22	8.776,07
		Ausgaben	0,00	382.206,62	382.206,62
		Überschuss, Abgang (-)		-374.137,40	
0 1 2 2	Wohnungsverwaltung . . . . .	Einnahmen	0,00	0,00	0,00
		Ausgaben	0,00	42.828,91	42.828,91
		Überschuss, Abgang (-)		-42.828,91	
0 1 2 3	Reinigung. . . . .	Einnahmen	0,00	856.644,39	856.644,39
		Ausgaben	0,00	1.045.507,44	1.045.507,44
		Überschuss, Abgang (-)		-188.863,05	
0 1 2 4	Telekommunikation. . . . .	Einnahmen	0,00	4.594,97	4.594,97
		Ausgaben	0,00	304.724,99	304.724,99
		Überschuss, Abgang (-)		-300.130,02	
0 1 3 1	Materialverwaltung und Beschaffungsstelle. . . . .	Einnahmen	0,00	17.784,08	17.784,08
		Ausgaben	0,00	321.355,63	321.355,63
		Überschuss, Abgang (-)		-303.571,55	

## Rechnungsabschluss der Stadt Wels 2017

DVR: 0024724

Gesamtübersicht  
Ordentlicher Haushalt  
Teilabschnitte

RJ 2017, BP 01-13, 01.03.2018

Teil- abschnitt	Ist EUR	Schließliche Zahlungs- Rückstände EUR	Voranschlag EUR	Nachtrags- voranschlag EUR	Gesamt- voranschlag EUR	Unterschied zw.	
						Lfd.Soll - Günstiger EUR	Gesamt-VA Ungünstiger EUR
0 1 1 1	95.389,50 1.117.102,46 ----- -1.021.712,96	0,00 0,00	78.100 971.200 ----- -893.100	0 0	78.100 971.200 ----- -893.100	17.289,50 43.142,73	0,00 189.045,19
0 1 1 2	19.163,43 927.030,34 ----- -907.866,91	0,00 0,00	120.100 1.362.700 ----- -1.242.600	0 0	120.100 1.362.700 ----- -1.242.600	0,00 439.532,58	100.936,57 3.862,92
0 1 1 3	259.499,31 262.465,86 ----- -2.966,55	25.429,47 0,00	250.000 182.400 ----- 67.600	0 0	250.000 182.400 ----- 67.600	43.550,63 218,40	30.000,00 80.284,26
0 1 2 0	7.286,93 13.069,82 ----- -5.782,89	0,00 0,00	26.400 100.800 ----- -74.400	0 0	26.400 100.800 ----- -74.400	5.360,86 88.044,92	24.473,93 314,74
0 1 2 1	8.175,04 382.206,62 ----- -374.031,58	601,03 0,00	14.500 374.600 ----- -360.100	0 0	14.500 374.600 ----- -360.100	122,28 8.806,81	6.553,06 16.413,43
0 1 2 2	0,00 42.828,91 ----- -42.828,91	0,00 0,00	0 43.900 ----- -43.900	0 0	0 43.900 ----- -43.900	0,00 1.664,64	0,00 593,55
0 1 2 3	856.644,39 1.045.507,44 ----- -188.863,05	0,00 0,00	1.066.800 1.288.000 ----- -221.200	0 0	1.066.800 1.288.000 ----- -221.200	2.890,50 263.792,07	213.046,11 21.299,51
0 1 2 4	4.594,97 304.724,99 ----- -300.130,02	0,00 0,00	3.500 322.900 ----- -319.400	0 0	3.500 322.900 ----- -319.400	1.094,97 30.976,12	0,00 12.801,11
0 1 3 1	17.784,08 321.355,63 ----- -303.571,55	0,00 0,00	19.200 308.200 ----- -289.000	0 0	19.200 308.200 ----- -289.000	95,06 2.612,02	1.510,98 15.767,65

## Rechnungsabschluss der Stadt Wels 2017

DVR: 0024724

Gesamtübersicht  
Ordentlicher Haushalt  
Teilabschnitte

RJ 2017, BP 01-13, 01.03.2018

Teil- abschnitt	Bezeichnung		Anfängliche Zahlungs- rückstände EUR	Laufendes Soll EUR	Gesamt Soll EUR
0 1 3 2	Kopierservice. . . . .	Einnahmen	1.075,56	220.922,56	221.998,12
		Ausgaben	0,00	259.675,62	259.675,62
		Überschuss, Abgang (-)		-38.753,06	
0 1 3 3	Allgemeines Inventar . . . . .	Einnahmen	0,00	143,68	143,68
		Ausgaben	0,00	61.435,30	61.435,30
		Überschuss, Abgang (-)		-61.291,62	
0 1 3 4	Projekt "Sozial gerechter Einkauf" . . . . .	Einnahmen	0,00	3.268,00	3.268,00
		Ausgaben	0,00	0,00	0,00
		Überschuss, Abgang (-)		3.268,00	
0 1 4 1	Stadtrechnungshof. . . . .	Einnahmen	0,00	790,39	790,39
		Ausgaben	0,00	418.753,67	418.753,67
		Überschuss, Abgang (-)		-417.963,28	
0 1 5 1	Presse . . . . .	Einnahmen	0,00	36.065,69	36.065,69
		Ausgaben	0,00	412.703,18	412.703,18
		Überschuss, Abgang (-)		-376.637,49	
0 1 5 2	Öffentlichkeitsarbeit. . . . .	Einnahmen	22,65	14.105,20	14.127,85
		Ausgaben	127,94	539.314,31	539.442,25
		Überschuss, Abgang (-)		-525.209,11	
0 1 5 4	Abwicklung Stadtfest . . . . .	Einnahmen	0,00	0,00	0,00
		Ausgaben	0,00	7.614,33	7.614,33
		Überschuss, Abgang (-)		-7.614,33	
0 1 6 0	Elektronische Datenverarbeitung. . . . .	Einnahmen	0,00	2.944,06	2.944,06
		Ausgaben	4,44	1.232.294,58	1.232.299,02
		Überschuss, Abgang (-)		-1.229.350,52	
0 1 8 0	Geschäftsstelle der Kranken- und Unfallfürsorge. . .	Einnahmen	0,00	0,00	0,00
		Ausgaben	0,00	0,00	0,00
		Überschuss, Abgang (-)		0,00	

## Rechnungsabschluss der Stadt Wels 2017

DVR: 0024724

Gesamtübersicht  
Ordentlicher Haushalt  
Teilabschnitte

RJ 2017, BP 01-13, 01.03.2018

Teil- abschnitt	Ist EUR	Schließliche Zahlungs- Rückstände EUR	Voranschlag EUR	Nachtrags- voranschlag EUR	Gesamt- voranschlag EUR	Unterschied zw.	
						Lfd.Soll - Günstiger EUR	Gesamt-VA Ungünstiger EUR
0 1 3 2	221.848,12 259.675,62	150,00 0,00	218.800 294.500	0 0	218.800 294.500	15.971,26 37.438,55	13.848,70 2.614,17
	-37.827,50		-75.700		-75.700		
0 1 3 3	143,68 61.435,30	0,00 0,00	200 64.000	0 0	200 64.000	0,00 3.423,79	56,32 859,09
	-61.291,62		-63.800		-63.800		
0 1 3 4	3.268,00 0,00	0,00 0,00	0 0	0 0	0 0	3.268,00 0,00	0,00 0,00
	3.268,00		0		0		
0 1 4 1	790,39 418.753,67	0,00 0,00	300 503.900	0 0	300 503.900	490,39 96.432,40	0,00 11.286,07
	-417.963,28		-503.600		-503.600		
0 1 5 1	36.065,69 412.703,18	0,00 0,00	30.000 443.000	0 0	30.000 443.000	6.065,69 70.864,34	0,00 40.567,52
	-376.637,49		-413.000		-413.000		
0 1 5 2	14.127,85 539.367,53	0,00 74,72	9.000 400.400	0 0	9.000 400.400	5.105,20 30.413,61	0,00 169.327,92
	-525.239,68		-391.400		-391.400		
0 1 5 4	0,00 7.614,33	0,00 0,00	0 0	0 0	0 0	0,00 0,00	0,00 7.614,33
	-7.614,33		0		0		
0 1 6 0	2.944,06 1.232.297,05	0,00 1,97	2.000 1.272.200	0 0	2.000 1.272.200	1.502,69 68.407,65	558,63 28.502,23
	-1.229.352,99		-1.270.200		-1.270.200		
0 1 8 0	0,00 0,00	0,00 0,00	0 0	0 0	0 0	0,00 0,00	0,00 0,00
	0,00		0		0		

Rechnungsabschluss der Stadt Wels 2017

DVR: 0024724

Gesamtübersicht  
Ordentlicher Haushalt  
Teilabschnitte

RJ 2017, BP 01-13, 01.03.2018

Teil- abschnitt	Bezeichnung		Anfängliche Zahlungs- rückstände EUR	Laufendes Soll EUR	Gesamt Soll EUR
0 1 9 0	Repräsentation . . . . .	Einnahmen	0,00	0,00	0,00
		Ausgaben	0,00	123.408,54	123.408,54
		Überschuss, Abgang (-)		-123.408,54	
0 2 0 1	Zivilrecht . . . . .	Einnahmen	0,00	3.571,50	3.571,50
		Ausgaben	0,00	308.885,03	308.885,03
		Überschuss, Abgang (-)		-305.313,53	
0 2 2 0	Standesamt . . . . .	Einnahmen	0,00	0,00	0,00
		Ausgaben	0,00	192.336,83	192.336,83
		Überschuss, Abgang (-)		-192.336,83	
0 2 3 1	Meldeservice . . . . .	Einnahmen	0,00	114,75	114,75
		Ausgaben	0,00	257.251,10	257.251,10
		Überschuss, Abgang (-)		-257.136,35	
0 2 4 1	Wählerservice. . . . .	Einnahmen	0,00	140.791,41	140.791,41
		Ausgaben	0,00	284.429,05	284.429,05
		Überschuss, Abgang (-)		-143.637,64	
0 2 5 0	Staatsbürgerschaft . . . . .	Einnahmen	0,00	13.170,00	13.170,00
		Ausgaben	0,00	65.014,29	65.014,29
		Überschuss, Abgang (-)		-51.844,29	
0 2 9 0	Amtsgebäude. . . . .	Einnahmen	22.741,11	104.524,27	127.265,38
		Ausgaben	0,00	1.456.108,97	1.456.108,97
		Überschuss, Abgang (-)		-1.351.584,70	
0 3 0 1	Büro des Stadtbaudirektors . . . . .	Einnahmen	0,00	288,29	288,29
		Ausgaben	0,00	486.990,83	486.990,83
		Überschuss, Abgang (-)		-486.702,54	
0 3 0 2	Baurecht . . . . .	Einnahmen	6.485,68	27.396,35	33.882,03
		Ausgaben	0,00	826.744,53	826.744,53
		Überschuss, Abgang (-)		-799.348,18	

## Rechnungsabschluss der Stadt Wels 2017

DVR: 0024724

Gesamtübersicht  
Ordentlicher Haushalt  
Teilabschnitte

RJ 2017, BP 01-13, 01.03.2018

Teil- abschnitt	Ist EUR	Schließliche Zahlungs- Rückstände EUR	Voranschlag EUR	Nachtrags- voranschlag EUR	Gesamt- voranschlag EUR	Unterschied zw.	
						Lfd.Soll - Günstiger EUR	Gesamt-VA Ungünstiger EUR
0 1 9 0	0,00 123.408,54	0,00 0,00	0 313.500	0 0	0 313.500	0,00 199.548,30	0,00 9.456,84
	-123.408,54		-313.500		-313.500		
0 2 0 1	3.571,50 308.885,03	0,00 0,00	600 235.300	0 0	600 235.300	3.071,50 2.978,92	100,00 76.563,95
	-305.313,53		-234.700		-234.700		
0 2 2 0	0,00 192.336,83	0,00 0,00	0 293.200	0 0	0 293.200	0,00 106.964,56	0,00 6.101,39
	-192.336,83		-293.200		-293.200		
0 2 3 1	114,75 257.251,10	0,00 0,00	0 232.000	0 0	0 232.000	114,75 7.867,65	0,00 33.118,75
	-257.136,35		-232.000		-232.000		
0 2 4 1	140.791,41 284.429,05	0,00 0,00	46.100 101.000	0 0	46.100 101.000	94.791,71 1.266,80	100,30 184.695,85
	-143.637,64		-54.900		-54.900		
0 2 5 0	13.170,00 65.014,29	0,00 0,00	13.000 58.100	0 0	13.000 58.100	170,00 41.175,54	0,00 48.089,83
	-51.844,29		-45.100		-45.100		
0 2 9 0	127.265,38 1.456.097,07	0,00 11,90	114.900 1.978.500	0 0	114.900 1.978.500	10.538,57 596.415,59	20.914,30 74.024,56
	-1.328.831,69		-1.863.600		-1.863.600		
0 3 0 1	288,29 486.990,83	0,00 0,00	300 443.000	0 0	300 443.000	0,00 5.168,04	11,71 49.158,87
	-486.702,54		-442.700		-442.700		
0 3 0 2	25.272,69 826.744,53	8.609,34 0,00	16.100 559.800	0 0	16.100 559.800	11.296,35 3.915,08	0,00 270.859,61
	-801.471,84		-543.700		-543.700		

Teil- abschnitt	Bezeichnung		Anfängliche Zahlungs- rückstände EUR	Laufendes Soll EUR	Gesamt Soll EUR
0 3 0 3	Wasser- und Energierecht . . . . .	Einnahmen	300,00	53,69	353,69
		Ausgaben	0,00	302.765,47	302.765,47
		Überschuss, Abgang (-)		-302.711,78	
0 3 0 4	Sachverständigendienst . . . . .	Einnahmen	0,00	0,00	0,00
		Ausgaben	0,00	391.968,30	391.968,30
		Überschuss, Abgang (-)		-391.968,30	
0 3 1 1	Stadtplanung . . . . .	Einnahmen	13.459,25	80.453,40	93.912,65
		Ausgaben	0,00	978.101,31	978.101,31
		Überschuss, Abgang (-)		-897.647,91	
0 3 1 2	Verkehrsplanung. . . . .	Einnahmen	0,00	2.000,00	2.000,00
		Ausgaben	0,00	224.520,18	224.520,18
		Überschuss, Abgang (-)		-222.520,18	
0 3 3 1	Hochbau. . . . .	Einnahmen	0,00	19.129,38	19.129,38
		Ausgaben	0,00	584.474,29	584.474,29
		Überschuss, Abgang (-)		-565.344,91	
0 3 3 2	Maschinentechnischer- und elektrotechnischer Dienst.	Einnahmen	0,00	271,16	271,16
		Ausgaben	0,00	148.999,83	148.999,83
		Überschuss, Abgang (-)		-148.728,67	
0 5 0 0	Bezirksverwaltung. . . . .	Einnahmen	31.451,68	16.484,60	47.936,28
		Ausgaben	0,00	819.080,12	819.080,12
		Überschuss, Abgang (-)		-802.595,52	
0 5 0 1	Aufenthaltswesen . . . . .	Einnahmen	0,00	2.409,90	2.409,90
		Ausgaben	0,00	352.807,35	352.807,35
		Überschuss, Abgang (-)		-350.397,45	
0 5 0 2	Gewerbe. . . . .	Einnahmen	0,00	0,00	0,00
		Ausgaben	0,00	242.435,30	242.435,30
		Überschuss, Abgang (-)		-242.435,30	



## Rechnungsabschluss der Stadt Wels 2017

DVR: 0024724

Gesamtübersicht  
Ordentlicher Haushalt  
Teilabschnitte

RJ 2017, BP 01-13, 01.03.2018

Teil- abschnitt	Ist EUR	Schließliche Zahlungs- Rückstände EUR	Voranschlag EUR	Nachtrags- voranschlag EUR	Gesamt- voranschlag EUR	Unterschied zw. Lfd.Soll - Gesamt-VA	
						Günstiger EUR	Ungünstiger EUR
0 3 0 3	53,69 302.765,47 ----- -302.711,78	300,00 0,00	400 334.200 ----- -333.800	0 0	400 334.200 ----- -333.800	0,00 32.885,83	346,31 1.451,30
0 3 0 4	0,00 391.968,30 ----- -391.968,30	0,00 0,00	0 439.300 ----- -439.300	0 0	0 439.300 ----- -439.300	0,00 77.142,27	0,00 29.810,57
0 3 1 1	81.412,65 978.101,31 ----- -896.688,66	12.500,00 0,00	219.400 749.500 ----- -530.100	0 0	219.400 749.500 ----- -530.100	25.437,48 35.139,79	164.384,08 263.741,10
0 3 1 2	2.000,00 224.520,18 ----- -222.520,18	0,00 0,00	0 231.100 ----- -231.100	0 0	0 231.100 ----- -231.100	2.000,00 8.326,03	0,00 1.746,21
0 3 3 1	19.129,38 584.474,29 ----- -565.344,91	0,00 0,00	27.500 642.800 ----- -615.300	0 0	27.500 642.800 ----- -615.300	226,19 77.330,17	8.596,81 19.004,46
0 3 3 2	271,16 148.999,83 ----- -148.728,67	0,00 0,00	500 267.600 ----- -267.100	0 0	500 267.600 ----- -267.100	0,00 120.153,50	228,84 1.553,33
0 5 0 0	37.099,38 819.080,12 ----- -781.980,74	10.836,90 0,00	26.400 608.900 ----- -582.500	0 0	26.400 608.900 ----- -582.500	670,90 48.264,32	10.586,30 258.444,44
0 5 0 1	2.409,90 352.807,35 ----- -350.397,45	0,00 0,00	2.500 410.500 ----- -408.000	0 0	2.500 410.500 ----- -408.000	9,90 67.739,82	100,00 10.047,17
0 5 0 2	0,00 242.435,30 ----- -242.435,30	0,00 0,00	0 240.400 ----- -240.400	0 0	0 240.400 ----- -240.400	0,00 3.408,62	0,00 5.443,92

Teil- abschnitt	Bezeichnung		Anfängliche Zahlungs- rückstände EUR	Laufendes Soll EUR	Gesamt Soll EUR
0 5 0 3	Betriebsanlagenrecht . . . . .	Einnahmen	0,00	0,00	0,00
		Ausgaben	0,00	297.780,42	297.780,42
		Überschuss, Abgang (-)		-297.780,42	
0 5 0 5	Passservice. . . . .	Einnahmen	0,00	19.563,45	19.563,45
		Ausgaben	0,00	366.581,82	366.581,82
		Überschuss, Abgang (-)		-347.018,37	
0 6 0 0	Beiträge an Verbände, Vereine und sonstige Organisati	Einnahmen	0,00	0,00	0,00
		Ausgaben	0,00	11.323,60	11.323,60
		Überschuss, Abgang (-)		-11.323,60	
0 6 1 0	Sonstige Subventionen. . . . .	Einnahmen	0,00	0,00	0,00
		Ausgaben	0,00	50.632,60	50.632,60
		Überschuss, Abgang (-)		-50.632,60	
0 6 2 0	Ehrungen und Auszeichnungen. . . . .	Einnahmen	0,00	0,00	0,00
		Ausgaben	0,00	45.744,46	45.744,46
		Überschuss, Abgang (-)		-45.744,46	
0 6 3 0	Städtekontakte und Partnerschaften . . . . .	Einnahmen	0,00	0,00	0,00
		Ausgaben	0,00	3.662,50	3.662,50
		Überschuss, Abgang (-)		-3.662,50	
0 7 0 0	Verfügungsmittel . . . . .	Einnahmen	0,00	0,00	0,00
		Ausgaben	160,00	34.370,84	34.530,84
		Überschuss, Abgang (-)		-34.370,84	
0 8 0 0	Pensionen (soweit nicht aufgeteilt). . . . .	Einnahmen	161,72	1.415.278,78	1.415.440,50
		Ausgaben	0,00	9.875.406,46	9.875.406,46
		Überschuss, Abgang (-)		-8.460.127,68	
0 9 0 0	Bezugsvorschüsse und Darlehen. . . . .	Einnahmen	897,58	41.176,43	42.074,01
		Ausgaben	0,00	36.280,00	36.280,00
		Überschuss, Abgang (-)		4.896,43	

## Rechnungsabschluss der Stadt Wels 2017

DVR: 0024724

Gesamtübersicht  
Ordentlicher Haushalt  
Teilabschnitte

RJ 2017, BP 01-13, 01.03.2018

Teil- abschnitt	Ist EUR	Schließliche Zahlungs- Rückstände EUR	Voranschlag EUR	Nachtrags- voranschlag EUR	Gesamt- voranschlag EUR	Unterschied zw.	
						Lfd.Soll - Günstiger EUR	Gesamt-VA Ungünstiger EUR
0 5 0 3	0,00 297.780,42 ----- -297.780,42	0,00 0,00	0 264.500 ----- -264.500	0 0	0 264.500 ----- -264.500	0,00 3.232,09	0,00 36.512,51
0 5 0 5	19.563,45 366.581,82 ----- -347.018,37	0,00 0,00	4.800 299.600 ----- -294.800	0 0	4.800 299.600 ----- -294.800	14.763,45 1.225,57	0,00 68.207,39
0 6 0 0	0,00 11.323,60 ----- -11.323,60	0,00 0,00	0 11.900 ----- -11.900	0 0	0 11.900 ----- -11.900	0,00 576,40	0,00 0,00
0 6 1 0	0,00 50.632,60 ----- -50.632,60	0,00 0,00	0 64.100 ----- -64.100	0 0	0 64.100 ----- -64.100	0,00 27.167,40	0,00 13.700,00
0 6 2 0	0,00 45.744,46 ----- -45.744,46	0,00 0,00	0 62.500 ----- -62.500	0 0	0 62.500 ----- -62.500	0,00 17.643,64	0,00 888,10
0 6 3 0	0,00 3.662,50 ----- -3.662,50	0,00 0,00	0 11.700 ----- -11.700	0 0	0 11.700 ----- -11.700	0,00 8.037,50	0,00 0,00
0 7 0 0	0,00 34.530,84 ----- -34.530,84	0,00 0,00	0 34.400 ----- -34.400	0 0	0 34.400 ----- -34.400	0,00 29,16	0,00 0,00
0 8 0 0	1.415.423,54 9.875.406,46 ----- -8.459.982,92	16,96 0,00	1.426.000 9.907.900 ----- -8.481.900	0 0	1.426.000 9.907.900 ----- -8.481.900	43.930,31 38.192,79	54.651,53 5.699,25
0 9 0 0	42.074,01 36.280,00 ----- 5.794,01	0,00 0,00	61.000 50.000 ----- 11.000	0 0	61.000 50.000 ----- 11.000	27,43 13.720,00	19.851,00 0,00

## Rechnungsabschluss der Stadt Wels 2017

DVR: 0024724

Gesamtübersicht  
Ordentlicher Haushalt  
Teilabschnitte

RJ 2017, BP 01-13, 01.03.2018

Teil- abschnitt	Bezeichnung		Anfängliche Zahlungs- rückstände EUR	Laufendes Soll EUR	Gesamt Soll EUR
0 9 1 1	Personalaus- und Personalfortbildung - Hoheitsverwalt	Einnahmen	0,00	2.912,84	2.912,84
		Ausgaben	0,00	66.885,34	66.885,34
		Überschuss, Abgang (-)		-63.972,50	
0 9 1 2	Personalaus- und Personalfortbildung - Unternehmensbe	Einnahmen	172,73	4.099,28	4.272,01
		Ausgaben	0,00	52.572,41	52.572,41
		Überschuss, Abgang (-)		-48.473,13	
0 9 4 0	Gemeinschaftspflege. . . . .	Einnahmen	0,00	0,00	0,00
		Ausgaben	0,00	64.150,00	64.150,00
		Überschuss, Abgang (-)		-64.150,00	
0 9 9 1	Sonstige Einrichtungen und Maßnahmen . . . . .	Einnahmen	60,00	257,44	317,44
		Ausgaben	0,00	366.313,08	366.313,08
		Überschuss, Abgang (-)		-366.055,64	
0 9 9 2	Betriebsärztliche Maßnahmen. . . . .	Einnahmen	0,00	4.233,30	4.233,30
		Ausgaben	0,00	114.445,82	114.445,82
		Überschuss, Abgang (-)		-110.212,52	
0 9 9 3	Betriebliche Gesundheitsförderung. . . . .	Einnahmen	0,00	556,61	556,61
		Ausgaben	0,00	14.752,18	14.752,18
		Überschuss, Abgang (-)		-14.195,57	
	Summe Gruppe 0	Einnahmen	100.447,11	4.874.928,76	4.975.375,87
		Ausgaben	292,38	32.680.825,95	32.681.118,33
		Überschuss, Abgang (-)		-27.805.897,19	

## Rechnungsabschluss der Stadt Wels 2017

DVR: 0024724

Gesamtübersicht  
Ordentlicher Haushalt  
Teilabschnitte

RJ 2017, BP 01-13, 01.03.2018

Teil- abschnitt	Ist EUR	Schließliche Zahlungs- Rückstände EUR	Voranschlag EUR	Nachtrags- voranschlag EUR	Gesamt- voranschlag EUR	Unterschied zw. Lfd.Soll - Gesamt-VA	
						Günstiger EUR	Ungünstiger EUR
0 9 1 1	2.887,84 66.885,34 ----- -63.997,50	25,00 0,00	1.000 78.900 ----- -77.900	0 0	1.000 78.900 ----- -77.900	1.962,84 19.748,59	50,00 7.733,93
0 9 1 2	4.272,01 52.572,41 ----- -48.300,40	0,00 0,00	3.100 73.300 ----- -70.200	0 0	3.100 73.300 ----- -70.200	999,28 22.050,91	0,00 1.323,32
0 9 4 0	0,00 64.150,00 ----- -64.150,00	0,00 0,00	0 64.300 ----- -64.300	0 0	0 64.300 ----- -64.300	0,00 150,00	0,00 0,00
0 9 9 1	257,44 366.313,08 ----- -366.055,64	60,00 0,00	300 371.100 ----- -370.800	0 0	300 371.100 ----- -370.800	57,44 21.330,90	100,00 16.543,98
0 9 9 2	4.233,30 114.445,82 ----- -110.212,52	0,00 0,00	3.200 94.500 ----- -91.300	0 0	3.200 94.500 ----- -91.300	3.169,36 1.853,76	2.136,06 21.799,58
0 9 9 3	556,61 14.752,18 ----- -14.195,57	0,00 0,00	2.000 26.500 ----- -24.500	0 0	2.000 26.500 ----- -24.500	0,00 12.222,24	1.443,39 474,42
	4.915.413,82 32.680.828,01 ----- -27.765.414,19	59.962,05 290,32	4.820.000 33.686.400 ----- -28.866.400	0 0	4.820.000 33.686.400 ----- -28.866.400	733.879,73 3.932.636,72	678.950,97 2.927.062,67

Teil- abschnitt	Bezeichnung		Anfängliche Zahlungs- rückstände EUR	Laufendes Soll EUR	Gesamt Soll EUR
1 1 9 1	Sonst. Einricht. und Maßnahmen - Rufbereitschaftsdien	Einnahmen	0,00	0,00	0,00
		Ausgaben	0,00	5.718,04	5.718,04
		Überschuss, Abgang (-)		-5.718,04	
1 1 9 2	Ordnungswache. . . . .	Einnahmen	0,00	0,00	0,00
		Ausgaben	0,00	662.900,85	662.900,85
		Überschuss, Abgang (-)		-662.900,85	
1 3 0 1	Lebensmittelpolizei. . . . .	Einnahmen	0,00	0,00	0,00
		Ausgaben	0,00	192.159,20	192.159,20
		Überschuss, Abgang (-)		-192.159,20	
1 3 1 0	Bau- und Feuerpolizei. . . . .	Einnahmen	0,00	0,00	0,00
		Ausgaben	0,00	-280,00	-280,00
		Überschuss, Abgang (-)		280,00	
1 3 2 0	Gesundheitspolizei . . . . .	Einnahmen	76,70	52.973,48	53.050,18
		Ausgaben	0,00	73.972,38	73.972,38
		Überschuss, Abgang (-)		-20.998,90	
1 3 3 0	Veterinärpolizei . . . . .	Einnahmen	0,00	766,00	766,00
		Ausgaben	0,00	216.563,15	216.563,15
		Überschuss, Abgang (-)		-215.797,15	
1 3 9 1	Fundservice. . . . .	Einnahmen	0,00	0,00	0,00
		Ausgaben	0,00	10.636,59	10.636,59
		Überschuss, Abgang (-)		-10.636,59	
1 6 3 0	Freiwillige Feuerwehr. . . . .	Einnahmen	75.588,11	450.632,44	526.220,55
		Ausgaben	0,00	1.728.119,23	1.728.119,23
		Überschuss, Abgang (-)		-1.277.486,79	
1 6 4 0	Förderung der Brandbekämpfung und Brandverhütung . .	Einnahmen	0,00	0,00	0,00
		Ausgaben	0,00	2.200,00	2.200,00
		Überschuss, Abgang (-)		-2.200,00	

## Rechnungsabschluss der Stadt Wels 2017

DVR: 0024724

Gesamtübersicht  
Ordentlicher Haushalt  
Teilabschnitte

RJ 2017, BP 01-13, 01.03.2018

Teil- abschnitt	Ist EUR	Schließliche Zahlungs- Rückstände EUR	Voranschlag EUR	Nachtrags- voranschlag EUR	Gesamt- voranschlag EUR	Unterschied zw.	
						Lfd.Soll - Günstiger EUR	Gesamt-VA Ungünstiger EUR
1 1 9 1	0,00 5.718,04 ----- -5.718,04	0,00 0,00	0 3.600 ----- -3.600	0 0	0 3.600 ----- -3.600	0,00 2.911,36	0,00 5.029,40
1 1 9 2	0,00 662.900,85 ----- -662.900,85	0,00 0,00	500 581.500 ----- -581.000	0 0	500 581.500 ----- -581.000	0,00 16.295,96	500,00 97.696,81
1 3 0 1	0,00 192.159,20 ----- -192.159,20	0,00 0,00	300 191.800 ----- -191.500	0 0	300 191.800 ----- -191.500	0,00 4.045,60	300,00 4.404,80
1 3 1 0	0,00 -280,00 ----- 280,00	0,00 0,00	0 800 ----- -800	0 0	0 800 ----- -800	0,00 1.080,00	0,00 0,00
1 3 2 0	48.524,88 73.972,38 ----- -25.447,50	4.525,30 0,00	24.000 90.500 ----- -66.500	0 0	24.000 90.500 ----- -66.500	28.973,48 16.527,62	0,00 0,00
1 3 3 0	766,00 216.563,15 ----- -215.797,15	0,00 0,00	500 218.900 ----- -218.400	0 0	500 218.900 ----- -218.400	266,00 5.074,04	0,00 2.737,19
1 3 9 1	0,00 10.636,59 ----- -10.636,59	0,00 0,00	0 600 ----- -600	0 0	0 600 ----- -600	0,00 306,59	0,00 10.343,18
1 6 3 0	446.430,85 1.728.119,23 ----- -1.281.688,38	79.789,70 0,00	402.400 1.769.900 ----- -1.367.500	0 0	402.400 1.769.900 ----- -1.367.500	50.144,27 142.391,81	1.911,83 100.611,04
1 6 4 0	0,00 2.200,00 ----- -2.200,00	0,00 0,00	0 2.200 ----- -2.200	0 0	0 2.200 ----- -2.200	0,00 0,00	0,00 0,00

Teil- abschnitt	Bezeichnung		Anfängliche Zahlungs- rückstände EUR	Laufendes Soll EUR	Gesamt Soll EUR
1 7 0 0	Allgemeine Angelegenheiten . . . . .	Einnahmen	0,00	0,00	0,00
		Ausgaben	0,00	20.724,02	20.724,02
		Überschuss, Abgang (-)		-20.724,02	
1 8 0 0	Zivilschutz. . . . .	Einnahmen	0,00	0,00	0,00
		Ausgaben	0,00	2.300,00	2.300,00
		Überschuss, Abgang (-)		-2.300,00	
	Summe Gruppe 1	Einnahmen	75.664,81	504.371,92	580.036,73
		Ausgaben	0,00	2.915.013,46	2.915.013,46
		Überschuss, Abgang (-)		-2.410.641,54	



## Rechnungsabschluss der Stadt Wels 2017

DVR: 0024724

Gesamtübersicht  
Ordentlicher Haushalt  
Teilabschnitte

RJ 2017, BP 01-13, 01.03.2018

Teil- abschnitt	Ist EUR	Schließliche Zahlungs- Rückstände EUR	Voranschlag EUR	Nachtrags- voranschlag EUR	Gesamt- voranschlag EUR	Unterschied zw.	
						Lfd.Soll - Günstiger EUR	Gesamt-VA Ungünstiger EUR
1 7 0 0	0,00	0,00	0	0	0	0,00	0,00
	20.724,02	0,00	16.500	0	16.500	8.347,20	12.571,22
	----- -20.724,02		----- -16.500		----- -16.500		
1 8 0 0	0,00	0,00	0	0	0	0,00	0,00
	2.300,00	0,00	2.300	0	2.300	0,00	0,00
	----- -2.300,00		----- -2.300		----- -2.300		
	495.721,73	84.315,00	427.700	0	427.700	79.383,75	2.711,83
	2.915.013,46	0,00	2.878.600	0	2.878.600	196.980,18	233.393,64
	----- -2.419.291,73		----- -2.450.900		----- -2.450.900		

Teil- abschnitt	Bezeichnung		Anfängliche Zahlungs- rückstände EUR	Laufendes Soll EUR	Gesamt Soll EUR
2 0 0 1	Schulverwaltung. . . . .	Einnahmen	0,00	10.751,76	10.751,76
		Ausgaben	0,00	162.956,71	162.956,71
		Überschuss, Abgang (-)		-152.204,95	
2 0 2 1	Sportverwaltung. . . . .	Einnahmen	0,00	0,00	0,00
		Ausgaben	0,00	124.111,23	124.111,23
		Überschuss, Abgang (-)		-124.111,23	
2 0 5 0	Schulaufsicht. . . . .	Einnahmen	0,00	23.307,91	23.307,91
		Ausgaben	0,00	20.259,37	20.259,37
		Überschuss, Abgang (-)		3.048,54	
2 1 1 0	Volksschulen . . . . .	Einnahmen	14.017,23	400.383,81	414.401,04
		Ausgaben	120,00	2.702.404,14	2.702.524,14
		Überschuss, Abgang (-)		-2.302.020,33	
2 1 1 1	Volksschulen - Schülerspeisung. . . . .	Einnahmen	13.340,55	110.078,38	123.418,93
		Ausgaben	0,00	131.346,94	131.346,94
		Überschuss, Abgang (-)		-21.268,56	
2 1 2 0	Neue Mittelschulen . . . . .	Einnahmen	15.833,88	378.506,03	394.339,91
		Ausgaben	4,15	2.634.766,41	2.634.770,56
		Überschuss, Abgang (-)		-2.256.260,38	
2 1 2 1	Neue Mittelschulen - Schülerspeisung. . . . .	Einnahmen	13.690,81	89.378,11	103.068,92
		Ausgaben	0,00	122.579,83	122.579,83
		Überschuss, Abgang (-)		-33.201,72	
2 1 2 2	Neue Mittelschule Lichtenegg - Kunstrassenplatz . . .	Einnahmen	3.775,00	2.380,00	6.155,00
		Ausgaben	0,00	7.554,02	7.554,02
		Überschuss, Abgang (-)		-5.174,02	
2 1 3 0	Sonderschulen. . . . .	Einnahmen	981,90	156.314,98	157.296,88
		Ausgaben	0,00	432.613,04	432.613,04
		Überschuss, Abgang (-)		-276.298,06	

## Rechnungsabschluss der Stadt Wels 2017

DVR: 0024724

Gesamtübersicht  
Ordentlicher Haushalt  
Teilabschnitte

RJ 2017, BP 01-13, 01.03.2018

Teil- abschnitt	Ist EUR	Schließliche Zahlungs- Rückstände EUR	Voranschlag EUR	Nachtrags- voranschlag EUR	Gesamt- voranschlag EUR	Unterschied zw. Lfd.Soll - Gesamt-VA	
						Günstiger EUR	Ungünstiger EUR
2 0 0 1	10.751,76 162.956,71	0,00 0,00	13.500 117.500	0 0	13.500 117.500	0,00 5.697,97	2.748,24 51.154,68
	-152.204,95		-104.000		-104.000		
2 0 2 1	0,00 124.111,23	0,00 0,00	0 144.100	0 0	0 144.100	0,00 36.930,76	0,00 16.941,99
	-124.111,23		-144.100		-144.100		
2 0 5 0	23.307,91 20.259,37	0,00 0,00	25.200 25.200	0 0	25.200 25.200	0,00 5.802,41	1.892,09 861,78
	3.048,54		0		0		
2 1 1 0	399.096,91 2.702.518,32	15.304,13 5,82	370.100 2.898.600	0 0	370.100 2.898.600	36.418,19 376.587,51	6.134,38 180.391,65
	-2.303.421,41		-2.528.500		-2.528.500		
2 1 1 1	107.656,85 131.346,94	15.762,08 0,00	110.000 129.000	0 0	110.000 129.000	78,38 3.104,40	0,00 5.451,34
	-23.690,09		-19.000		-19.000		
2 1 2 0	377.330,35 2.634.701,79	17.009,56 68,77	436.900 2.770.700	0 0	436.900 2.770.700	13.788,33 404.683,86	72.182,30 268.750,27
	-2.257.371,44		-2.333.800		-2.333.800		
2 1 2 1	87.620,02 122.579,83	15.448,90 0,00	85.000 110.200	0 0	85.000 110.200	4.378,11 3.921,49	0,00 16.301,32
	-34.959,81		-25.200		-25.200		
2 1 2 2	6.055,00 7.554,02	100,00 0,00	9.000 10.600	0 0	9.000 10.600	0,00 3.139,65	6.620,00 93,67
	-1.499,02		-1.600		-1.600		
2 1 3 0	155.964,28 432.613,04	1.332,60 0,00	153.000 417.700	0 0	153.000 417.700	20.028,81 31.317,49	16.713,83 46.230,53
	-276.648,76		-264.700		-264.700		

## Rechnungsabschluss der Stadt Wels 2017

DVR: 0024724

Gesamtübersicht  
Ordentlicher Haushalt  
Teilabschnitte

RJ 2017, BP 01-13, 01.03.2018

Teil- abschnitt	Bezeichnung		Anfängliche Zahlungs- rückstände EUR	Laufendes Soll EUR	Gesamt Soll EUR
2 1 4 0	Polytechnische Schulen . . . . .	Einnahmen	0,00	10.410,73	10.410,73
		Ausgaben	0,00	192.557,84	192.557,84
		Überschuss, Abgang (-)		-182.147,11	
2 1 5 0	Allgemeinbildende höhere Schulen . . . . .	Einnahmen	0,00	0,00	0,00
		Ausgaben	0,00	38.374,60	38.374,60
		Überschuss, Abgang (-)		-38.374,60	
2 2 0 0	Berufsbildende Pflichtschulen. . . . .	Einnahmen	0,00	0,00	0,00
		Ausgaben	0,00	1.265.482,76	1.265.482,76
		Überschuss, Abgang (-)		-1.265.482,76	
2 2 1 0	Berufsbildende mittlere Schulen. . . . .	Einnahmen	0,00	0,00	0,00
		Ausgaben	0,00	0,00	0,00
		Überschuss, Abgang (-)		0,00	
2 2 1 1	Gewerbliche und technische Fachschulen . . . . .	Einnahmen	0,00	0,00	0,00
		Ausgaben	0,00	95,00	95,00
		Überschuss, Abgang (-)		-95,00	
2 2 2 0	Berufsbildende höhere Schulen. . . . .	Einnahmen	0,00	0,00	0,00
		Ausgaben	0,00	93.896,00	93.896,00
		Überschuss, Abgang (-)		-93.896,00	
2 2 8 0	Berufsausbildung schulentlassener Jugendlicher . . .	Einnahmen	0,00	0,00	0,00
		Ausgaben	0,00	62.585,48	62.585,48
		Überschuss, Abgang (-)		-62.585,48	
2 3 0 0	Förderung des Schulbetriebes . . . . .	Einnahmen	0,00	0,00	0,00
		Ausgaben	0,00	210.747,35	210.747,35
		Überschuss, Abgang (-)		-210.747,35	
2 3 2 0	Schülerbetreuung . . . . .	Einnahmen	0,00	0,00	0,00
		Ausgaben	0,00	3.999,80	3.999,80
		Überschuss, Abgang (-)		-3.999,80	

## Rechnungsabschluss der Stadt Wels 2017

DVR: 0024724

Gesamtübersicht  
Ordentlicher Haushalt  
Teilabschnitte

RJ 2017, BP 01-13, 01.03.2018

Teil- abschnitt	Ist EUR	Schließliche Zahlungs- Rückstände EUR	Voranschlag EUR	Nachtrags- voranschlag EUR	Gesamt- voranschlag EUR	Unterschied zw. Lfd.Soll - Gesamt-VA	
						Günstiger EUR	Ungünstiger EUR
2 1 4 0	10.410,73 192.557,84 ----- -182.147,11	0,00 0,00	16.800 214.700 ----- -197.900	0 0	16.800 214.700 ----- -197.900	961,42 45.064,26	7.350,69 22.922,10
2 1 5 0	0,00 38.374,60 ----- -38.374,60	0,00 0,00	0 35.000 ----- -35.000	0 0	0 35.000 ----- -35.000	0,00 0,00	0,00 3.374,60
2 2 0 0	0,00 1.265.482,76 ----- -1.265.482,76	0,00 0,00	0 950.000 ----- -950.000	0 0	0 950.000 ----- -950.000	0,00 0,00	0,00 315.482,76
2 2 1 0	0,00 0,00 ----- 0,00	0,00 0,00	0 400 ----- -400	0 0	0 400 ----- -400	0,00 400,00	0,00 0,00
2 2 1 1	0,00 95,00 ----- -95,00	0,00 0,00	0 100 ----- -100	0 0	0 100 ----- -100	0,00 5,00	0,00 0,00
2 2 2 0	0,00 93.896,00 ----- -93.896,00	0,00 0,00	0 94.000 ----- -94.000	0 0	0 94.000 ----- -94.000	0,00 402,20	0,00 298,20
2 2 8 0	0,00 62.585,48 ----- -62.585,48	0,00 0,00	0 63.500 ----- -63.500	0 0	0 63.500 ----- -63.500	0,00 1.408,15	0,00 493,63
2 3 0 0	0,00 210.747,35 ----- -210.747,35	0,00 0,00	0 289.700 ----- -289.700	0 0	0 289.700 ----- -289.700	0,00 78.952,65	0,00 0,00
2 3 2 0	0,00 3.999,80 ----- -3.999,80	0,00 0,00	0 4.500 ----- -4.500	0 0	0 4.500 ----- -4.500	0,00 770,20	0,00 270,00

Teil- abschnitt	Bezeichnung		Anfängliche Zahlungs- rückstände EUR	Laufendes Soll EUR	Gesamt Soll EUR
2 4 0 0	Kindergärten . . . . .	Einnahmen	26.487,38	4.432.223,64	4.458.711,02
		Ausgaben	0,00	10.728.850,24	10.728.850,24
		Überschuss, Abgang (-)		-6.296.626,60	
2 4 9 1	Förderung privater Kindergärten. . . . .	Einnahmen	0,00	361.057,95	361.057,95
		Ausgaben	0,00	3.440.377,86	3.440.377,86
		Überschuss, Abgang (-)		-3.079.319,91	
2 4 9 2	Kindergärten-Küche . . . . .	Einnahmen	26.634,05	610.595,91	637.229,96
		Ausgaben	0,00	932.182,56	932.182,56
		Überschuss, Abgang (-)		-321.586,65	
2 5 0 0	Schülerhorte . . . . .	Einnahmen	20.147,13	1.604.401,51	1.624.548,64
		Ausgaben	0,00	3.163.277,46	3.163.277,46
		Überschuss, Abgang (-)		-1.558.875,95	
2 5 1 1	Schüler- und Lehrlingsheime. . . . .	Einnahmen	0,00	3.808,57	3.808,57
		Ausgaben	0,00	183.082,28	183.082,28
		Überschuss, Abgang (-)		-179.273,71	
2 5 2 0	Jugendherbergen und Jugendheime. . . . .	Einnahmen	0,00	177,40	177,40
		Ausgaben	0,00	21.241,39	21.241,39
		Überschuss, Abgang (-)		-21.063,99	
2 5 9 1	Jugendförderung und Jugendbetreuung. . . . .	Einnahmen	0,00	0,00	0,00
		Ausgaben	0,00	577.123,37	577.123,37
		Überschuss, Abgang (-)		-577.123,37	
2 5 9 3	Jugendzentrum "Alter Schlachthof". . . . .	Einnahmen	0,00	85.371,02	85.371,02
		Ausgaben	0,00	85.371,02	85.371,02
		Überschuss, Abgang (-)		0,00	
2 5 9 4	Einr. zur Förderung d.Betriebsver. Alter Schlachthof	Einnahmen	0,00	231.678,95	231.678,95
		Ausgaben	0,00	231.678,95	231.678,95
		Überschuss, Abgang (-)		0,00	

## Rechnungsabschluss der Stadt Wels 2017

DVR: 0024724

Gesamtübersicht  
Ordentlicher Haushalt  
Teilabschnitte

RJ 2017, BP 01-13, 01.03.2018

Teil- abschnitt	Ist EUR	Schließliche Zahlungs- Rückstände EUR	Voranschlag EUR	Nachtrags- voranschlag EUR	Gesamt- voranschlag EUR	Unterschied zw.	
						Lfd.Soll - Günstiger EUR	Gesamt-VA Ungünstiger EUR
2 4 0 0	4.436.266,33 10.728.850,24	22.444,69 0,00	4.432.700 10.638.500	0 0	4.432.700 10.638.500	251.365,52 367.275,46	251.841,88 457.625,70
	-6.292.583,91		-6.205.800		-6.205.800		
2 4 9 1	361.057,95 3.440.377,86	0,00 0,00	0 4.010.400	0 0	0 4.010.400	361.057,95 582.236,69	0,00 12.214,55
	-3.079.319,91		-4.010.400		-4.010.400		
2 4 9 2	601.505,91 932.182,56	35.724,05 0,00	613.000 826.200	0 0	613.000 826.200	18.996,31 9.136,51	21.400,40 115.119,07
	-330.676,65		-213.200		-213.200		
2 5 0 0	1.608.620,31 3.163.277,46	15.928,33 0,00	1.759.900 3.112.700	0 0	1.759.900 3.112.700	71.895,73 150.582,75	227.394,22 201.160,21
	-1.554.657,15		-1.352.800		-1.352.800		
2 5 1 1	3.808,57 183.082,28	0,00 0,00	3.600 168.600	0 0	3.600 168.600	208,57 84,00	0,00 14.566,28
	-179.273,71		-165.000		-165.000		
2 5 2 0	177,40 21.241,39	0,00 0,00	85.200 177.900	0 0	85.200 177.900	177,40 160.124,13	85.200,00 3.465,52
	-21.063,99		-92.700		-92.700		
2 5 9 1	0,00 577.123,37	0,00 0,00	0 534.600	0 0	0 534.600	0,00 38.574,36	0,00 81.097,73
	-577.123,37		-534.600		-534.600		
2 5 9 3	85.371,02 85.371,02	0,00 0,00	115.600 115.600	0 0	115.600 115.600	15,59 33.533,34	30.244,57 3.304,36
	0,00		0		0		
2 5 9 4	231.678,95 231.678,95	0,00 0,00	156.200 155.900	0 0	156.200 155.900	75.478,95 2.432,63	0,00 78.211,58
	0,00		300		300		

## Rechnungsabschluss der Stadt Wels 2017

DVR: 0024724

Gesamtübersicht  
Ordentlicher Haushalt  
Teilabschnitte

RJ 2017, BP 01-13, 01.03.2018

Teil- abschnitt	Bezeichnung		Anfängliche Zahlungs- rückstände EUR	Laufendes Soll EUR	Gesamt Soll EUR
2 5 9 5	Jugendförderung und Jugendbetreuung "Veranstaltungen"	Einnahmen	0,00	26.907,75	26.907,75
		Ausgaben	0,00	19.947,88	19.947,88
		Überschuss, Abgang (-)		6.959,87	
2 5 9 6	Jugendbüros. . . . .	Einnahmen	0,00	17.803,11	17.803,11
		Ausgaben	0,00	433.559,85	433.559,85
		Überschuss, Abgang (-)		-415.756,74	
2 5 9 7	Jugendeinrichtung-Jugendbüro-Skaterhalle . . . . .	Einnahmen	0,00	4.194,70	4.194,70
		Ausgaben	0,00	68.914,26	68.914,26
		Überschuss, Abgang (-)		-64.719,56	
2 6 2 0	Sportplätze. . . . .	Einnahmen	1.500,01	16.971,93	18.471,94
		Ausgaben	0,00	272.141,30	272.141,30
		Überschuss, Abgang (-)		-255.169,37	
2 6 2 1	Sonstige Sportplätze . . . . .	Einnahmen	0,00	0,00	0,00
		Ausgaben	0,00	20.725,84	20.725,84
		Überschuss, Abgang (-)		-20.725,84	
2 6 2 2	Sportzentrum Wimpassing. . . . .	Einnahmen	0,00	5.486,14	5.486,14
		Ausgaben	0,00	271.472,07	271.472,07
		Überschuss, Abgang (-)		-265.985,93	
2 6 3 0	Turn- und Sporthallen. . . . .	Einnahmen	0,00	3.698,05	3.698,05
		Ausgaben	0,00	60.232,46	60.232,46
		Überschuss, Abgang (-)		-56.534,41	
2 6 3 2	BRP Rotax Halle. . . . .	Einnahmen	0,00	0,00	0,00
		Ausgaben	0,00	-1.956,26	-1.956,26
		Überschuss, Abgang (-)		1.956,26	
2 6 3 3	Kletterhalle . . . . .	Einnahmen	0,00	3.000,00	3.000,00
		Ausgaben	0,00	60.000,00	60.000,00
		Überschuss, Abgang (-)		-57.000,00	



## Rechnungsabschluss der Stadt Wels 2017

DVR: 0024724

Gesamtübersicht  
Ordentlicher Haushalt  
Teilabschnitte

RJ 2017, BP 01-13, 01.03.2018

Teil- abschnitt	Ist EUR	Schließliche Zahlungs- Rückstände EUR	Voranschlag EUR	Nachtrags- voranschlag EUR	Gesamt- voranschlag EUR	Unterschied zw.	
						Lfd.Soll - Günstiger EUR	Gesamt-VA Ungünstiger EUR
2 5 9 5	26.907,75 19.947,88	0,00 0,00	21.900 28.100	0 0	21.900 28.100	5.850,48 10.270,21	842,73 2.118,09
	----- 6.959,87		----- -6.200		----- -6.200		
2 5 9 6	17.803,11 433.559,85	0,00 0,00	17.900 483.000	0 0	17.900 483.000	1.663,75 83.512,69	1.760,64 34.072,54
	----- -415.756,74		----- -465.100		----- -465.100		
2 5 9 7	4.194,70 68.914,26	0,00 0,00	6.200 54.200	0 0	6.200 54.200	0,00 21.797,04	2.005,30 36.511,30
	----- -64.719,56		----- -48.000		----- -48.000		
2 6 2 0	18.471,93 272.141,30	0,01 0,00	18.100 367.100	0 0	18.100 367.100	0,26 167.002,31	1.128,33 72.043,61
	----- -253.669,37		----- -349.000		----- -349.000		
2 6 2 1	0,00 20.725,84	0,00 0,00	0 15.200	0 0	0 15.200	0,00 94,80	0,00 5.620,64
	----- -20.725,84		----- -15.200		----- -15.200		
2 6 2 2	5.486,14 271.472,07	0,00 0,00	3.000 232.400	0 0	3.000 232.400	2.486,14 28.555,31	0,00 67.627,38
	----- -265.985,93		----- -229.400		----- -229.400		
2 6 3 0	3.698,05 60.232,46	0,00 0,00	3.000 65.800	0 0	3.000 65.800	698,05 15.460,14	0,00 9.892,60
	----- -56.534,41		----- -62.800		----- -62.800		
2 6 3 2	0,00 -1.956,26	0,00 0,00	0 2.800	0 0	0 2.800	0,00 5.957,86	0,00 1.201,60
	----- 1.956,26		----- -2.800		----- -2.800		
2 6 3 3	3.000,00 60.000,00	0,00 0,00	3.000 60.000	0 0	3.000 60.000	0,00 0,00	0,00 0,00
	----- -57.000,00		----- -57.000		----- -57.000		

## Rechnungsabschluss der Stadt Wels 2017

DVR: 0024724

Gesamtübersicht  
Ordentlicher Haushalt  
Teilabschnitte

RJ 2017, BP 01-13, 01.03.2018

Teil- abschnitt	Bezeichnung		Anfängliche Zahlungs- rückstände EUR	Laufendes Soll EUR	Gesamt Soll EUR
2 6 4 0	Eislaufplätze und -hallen. . . . .	Einnahmen	0,00	110.398,13	110.398,13
		Ausgaben	0,00	333.856,30	333.856,30
		Überschuss, Abgang (-)		-223.458,17	
2 6 5 0	Tennisplätze und -hallen . . . . .	Einnahmen	0,00	3.000,00	3.000,00
		Ausgaben	0,00	63.872,18	63.872,18
		Überschuss, Abgang (-)		-60.872,18	
2 6 9 0	Sonstige Einrichtungen und Maßnahmen . . . . .	Einnahmen	0,00	0,00	0,00
		Ausgaben	0,00	0,00	0,00
		Überschuss, Abgang (-)		0,00	
2 6 9 1	Förderungen. . . . .	Einnahmen	0,00	60.000,00	60.000,00
		Ausgaben	0,00	670.194,35	670.194,35
		Überschuss, Abgang (-)		-610.194,35	
2 6 9 2	Förderung von Einrichtungen. . . . .	Einnahmen	0,00	0,00	0,00
		Ausgaben	0,00	172.700,44	172.700,44
		Überschuss, Abgang (-)		-172.700,44	
2 7 0 0	Volkshochschulen . . . . .	Einnahmen	4.460,19	260.329,08	264.789,27
		Ausgaben	0,00	510.598,93	510.598,93
		Überschuss, Abgang (-)		-250.269,85	
2 7 3 1	Stadtbücherei. . . . .	Einnahmen	2,73	80.564,15	80.566,88
		Ausgaben	0,00	661.290,60	661.290,60
		Überschuss, Abgang (-)		-580.726,45	
2 8 0 0	Förderung von Universitäten und Hochschulen. . . . .	Einnahmen	0,00	0,00	0,00
		Ausgaben	0,00	1.013.486,00	1.013.486,00
		Überschuss, Abgang (-)		-1.013.486,00	
2 8 9 0	Sonstige Einrichtungen und Maßnahmen . . . . .	Einnahmen	0,00	0,00	0,00
		Ausgaben	0,00	50.927,15	50.927,15
		Überschuss, Abgang (-)		-50.927,15	

## Rechnungsabschluss der Stadt Wels 2017

DVR: 0024724

Gesamtübersicht  
Ordentlicher Haushalt  
Teilabschnitte

RJ 2017, BP 01-13, 01.03.2018

Teil- abschnitt	Ist EUR	Schließliche Zahlungs- Rückstände EUR	Voranschlag EUR	Nachtrags- voranschlag EUR	Gesamt- voranschlag EUR	Unterschied zw.	
						Lfd.Soll - Günstiger EUR	Gesamt-VA Ungünstiger EUR
2 6 4 0	110.156,46 333.856,30	241,67 0,00	91.100 354.200	0 0	91.100 354.200	27.902,47 81.725,18	8.604,34 61.381,48
	----- -223.699,84		----- -263.100		----- -263.100		
2 6 5 0	3.000,00 63.872,18	0,00 0,00	3.000 172.200	0 0	3.000 172.200	0,00 120.718,85	0,00 12.391,03
	----- -60.872,18		----- -169.200		----- -169.200		
2 6 9 0	0,00 0,00	0,00 0,00	0 7.800	0 0	0 7.800	0,00 7.800,00	0,00 0,00
	----- 0,00		----- -7.800		----- -7.800		
2 6 9 1	60.000,00 670.194,35	0,00 0,00	60.000 635.800	0 0	60.000 635.800	0,00 81.334,31	0,00 115.728,66
	----- -610.194,35		----- -575.800		----- -575.800		
2 6 9 2	0,00 172.700,44	0,00 0,00	0 340.500	0 0	0 340.500	0,00 171.311,68	0,00 3.512,12
	----- -172.700,44		----- -340.500		----- -340.500		
2 7 0 0	264.629,27 510.598,93	160,00 0,00	214.500 550.700	0 0	214.500 550.700	54.112,75 79.615,44	8.283,67 39.514,37
	----- -245.969,66		----- -336.200		----- -336.200		
2 7 3 1	78.930,95 661.290,60	1.635,93 0,00	64.000 743.200	0 0	64.000 743.200	30.682,70 88.425,49	14.118,55 6.516,09
	----- -582.359,65		----- -679.200		----- -679.200		
2 8 0 0	0,00 1.013.486,00	0,00 0,00	0 1.064.000	0 0	0 1.064.000	0,00 67.014,00	0,00 16.500,00
	----- -1.013.486,00		----- -1.064.000		----- -1.064.000		
2 8 9 0	0,00 50.927,15	0,00 0,00	0 53.200	0 0	0 53.200	0,00 2.272,85	0,00 0,00
	----- -50.927,15		----- -53.200		----- -53.200		

Teil- abschnitt	Bezeichnung		Anfängliche Zahlungs- rückstände EUR	Laufendes Soll EUR	Gesamt Soll EUR
2 8 9 1	Hochschülerheim. . . . .	Einnahmen	0,00	0,00	0,00
		Ausgaben	0,00	0,00	0,00
		Überschuss, Abgang (-)		0,00	
2 8 9 2	Förderung von Studentenheimen. . . . .	Einnahmen	0,00	0,00	0,00
		Ausgaben	0,00	0,00	0,00
		Überschuss, Abgang (-)		0,00	
2 8 9 3	Förderung der Wissenschaften . . . . .	Einnahmen	0,00	0,00	0,00
		Ausgaben	0,00	5.930,00	5.930,00
		Überschuss, Abgang (-)		-5.930,00	
	Summe Gruppe 2	Einnahmen	140.870,86	9.103.179,70	9.244.050,56
		Ausgaben	124,15	32.257.409,00	32.257.533,15
		Überschuss, Abgang (-)		-23.154.229,30	

## Rechnungsabschluss der Stadt Wels 2017

DVR: 0024724

Gesamtübersicht  
Ordentlicher Haushalt  
Teilabschnitte

RJ 2017, BP 01-13, 01.03.2018

Teil- abschnitt	Ist EUR	Schließliche Zahlungs- Rückstände EUR	Voranschlag EUR	Nachtrags- voranschlag EUR	Gesamt- voranschlag EUR	Unterschied zw.	
						Lfd.Soll - Günstiger EUR	Gesamt-VA Ungünstiger EUR
2 8 9 1	0,00 0,00	0,00 0,00	0 0	0 0	0 0	0,00 0,00	0,00 0,00
	0,00		0		0		
2 8 9 2	0,00 0,00	0,00 0,00	0 0	0 0	0 0	0,00 0,00	0,00 0,00
	0,00		0		0		
2 8 9 3	0,00 5.930,00	0,00 0,00	0 9.200	0 0	0 9.200	0,00 8.600,00	0,00 5.330,00
	-5.930,00		-9.200		-9.200		
	9.102.958,61 32.257.458,56	141.091,95 74,59	8.891.400 33.255.300	0 0	8.891.400 33.255.300	978.245,86 3.383.636,03	766.466,16 2.385.745,03
	-23.154.499,95		-24.363.900		-24.363.900		

Teil- abschnitt	Bezeichnung		Anfängliche Zahlungs- rückstände EUR	Laufendes Soll EUR	Gesamt Soll EUR
3 0 0 1	Kulturaktivitäten. . . . .	Einnahmen	1.367,04	20.700,77	22.067,81
		Ausgaben	28,06	416.620,55	416.648,61
		Überschuss, Abgang (-)		-395.919,78	
3 2 0 1	Musikschule. . . . .	Einnahmen	12,48	37.672,86	37.685,34
		Ausgaben	0,00	396.477,01	396.477,01
		Überschuss, Abgang (-)		-358.804,15	
3 2 1 1	Magistratskapelle. . . . .	Einnahmen	0,00	111,04	111,04
		Ausgaben	0,00	56.298,32	56.298,32
		Überschuss, Abgang (-)		-56.187,28	
3 2 1 2	Symphonieorchester . . . . .	Einnahmen	0,00	0,00	0,00
		Ausgaben	0,00	38.167,79	38.167,79
		Überschuss, Abgang (-)		-38.167,79	
3 2 2 0	Maßnahmen zur Förderung der Musikpflege. . . . .	Einnahmen	0,00	0,00	0,00
		Ausgaben	0,00	75.650,00	75.650,00
		Überschuss, Abgang (-)		-75.650,00	
3 2 3 1	Stadttheater - Gebäude . . . . .	Einnahmen	6.944,80	114.103,43	121.048,23
		Ausgaben	0,00	159.780,34	159.780,34
		Überschuss, Abgang (-)		-45.676,91	
3 2 3 2	Stadttheater - Veranstaltungen . . . . .	Einnahmen	40,05	139.336,66	139.376,71
		Ausgaben	0,00	599.949,83	599.949,83
		Überschuss, Abgang (-)		-460.613,17	
3 2 3 3	Kornspeicher - Gebäude . . . . .	Einnahmen	638,50	9.395,80	10.034,30
		Ausgaben	0,00	11.487,56	11.487,56
		Überschuss, Abgang (-)		-2.091,76	
3 2 4 0	Maßnahmen zur Förderung der darstellenden Kunst. . .	Einnahmen	0,00	0,00	0,00
		Ausgaben	0,00	22.980,00	22.980,00
		Überschuss, Abgang (-)		-22.980,00	

## Rechnungsabschluss der Stadt Wels 2017

DVR: 0024724

Gesamtübersicht  
Ordentlicher Haushalt  
Teilabschnitte

RJ 2017, BP 01-13, 01.03.2018

Teil- abschnitt	Ist EUR	Schließliche Zahlungs- Rückstände EUR	Voranschlag EUR	Nachtrags- voranschlag EUR	Gesamt- voranschlag EUR	Unterschied zw. Lfd.Soll - Gesamt-VA	
						Günstiger EUR	Ungünstiger EUR
3 0 0 1	22.067,81 416.648,61	0,00 0,00	22.200 495.400	0 0	22.200 495.400	52,41 92.025,97	1.551,64 13.246,52
	----- -394.580,80		----- -473.200		----- -473.200		
3 2 0 1	37.685,34 396.477,01	0,00 0,00	27.000 404.700	0 0	27.000 404.700	10.672,86 55.940,43	0,00 47.717,44
	----- -358.791,67		----- -377.700		----- -377.700		
3 2 1 1	111,04 56.298,32	0,00 0,00	0 45.700	0 0	0 45.700	111,04 5.866,22	0,00 16.464,54
	----- -56.187,28		----- -45.700		----- -45.700		
3 2 1 2	0,00 38.167,79	0,00 0,00	0 34.800	0 0	0 34.800	0,00 4.552,76	0,00 7.920,55
	----- -38.167,79		----- -34.800		----- -34.800		
3 2 2 0	0,00 75.650,00	0,00 0,00	0 59.500	0 0	0 59.500	0,00 1.900,00	0,00 18.050,00
	----- -75.650,00		----- -59.500		----- -59.500		
3 2 3 1	114.721,56 159.780,34	6.326,67 0,00	104.300 288.900	0 0	104.300 288.900	22.307,03 135.247,72	12.503,60 6.128,06
	----- -45.058,78		----- -184.600		----- -184.600		
3 2 3 2	135.793,06 599.949,83	3.583,65 0,00	153.600 621.600	0 0	153.600 621.600	0,00 97.562,70	14.263,34 75.912,53
	----- -464.156,77		----- -468.000		----- -468.000		
3 2 3 3	9.927,30 11.487,56	107,00 0,00	8.500 16.300	0 0	8.500 16.300	895,80 5.398,00	0,00 585,56
	----- -1.560,26		----- -7.800		----- -7.800		
3 2 4 0	0,00 22.980,00	0,00 0,00	0 18.700	0 0	0 18.700	0,00 0,00	0,00 4.280,00
	----- -22.980,00		----- -18.700		----- -18.700		

Teil- abschnitt	Bezeichnung		Anfängliche Zahlungs- rückstände EUR	Laufendes Soll EUR	Gesamt Soll EUR
3 2 9 1	Sonstige kulturelle Veranstaltungen. . . . .	Einnahmen	0,00	47.665,94	47.665,94
		Ausgaben	0,00	192.966,50	192.966,50
		Überschuss, Abgang (-)		-145.300,56	
3 3 0 0	Förderung von Schrifttum und Sprache . . . . .	Einnahmen	0,00	0,00	0,00
		Ausgaben	0,00	6.030,00	6.030,00
		Überschuss, Abgang (-)		-6.030,00	
3 4 0 0	Museen . . . . .	Einnahmen	0,00	0,00	0,00
		Ausgaben	0,00	750,00	750,00
		Überschuss, Abgang (-)		-750,00	
3 5 1 1	Förderung der Kunstpflege. . . . .	Einnahmen	0,00	0,00	0,00
		Ausgaben	0,00	28.540,00	28.540,00
		Überschuss, Abgang (-)		-28.540,00	
3 6 0 1	Stadtmuseum. . . . .	Einnahmen	0,00	139,93	139,93
		Ausgaben	0,00	3.610,11	3.610,11
		Überschuss, Abgang (-)		-3.470,18	
3 6 0 2	Burg - Museum. . . . .	Einnahmen	114,55	367.804,75	367.919,30
		Ausgaben	0,00	461.046,69	461.046,69
		Überschuss, Abgang (-)		-93.241,94	
3 6 0 3	Minoriten - Museum . . . . .	Einnahmen	0,00	362.562,32	362.562,32
		Ausgaben	0,00	409.746,46	409.746,46
		Überschuss, Abgang (-)		-47.184,14	
3 6 1 0	Nichtwissenschaftliche Archive . . . . .	Einnahmen	1.131,05	13.621,72	14.752,77
		Ausgaben	0,00	330.067,86	330.067,86
		Überschuss, Abgang (-)		-316.446,14	
3 6 2 0	Denkmalpflege. . . . .	Einnahmen	0,00	1.466,17	1.466,17
		Ausgaben	0,00	12.930,22	12.930,22
		Überschuss, Abgang (-)		-11.464,05	



## Rechnungsabschluss der Stadt Wels 2017

DVR: 0024724

Gesamtübersicht  
Ordentlicher Haushalt  
Teilabschnitte

RJ 2017, BP 01-13, 01.03.2018

Teil- abschnitt	Ist EUR	Schließliche Zahlungs- Rückstände EUR	Voranschlag EUR	Nachtrags- voranschlag EUR	Gesamt- voranschlag EUR	Unterschied zw.	
						Lfd.Soll - Günstiger EUR	Gesamt-VA Ungünstiger EUR
3 2 9 1	47.665,94 192.966,50 ----- -145.300,56	0,00 0,00	44.800 178.000 ----- -133.200	0 0	44.800 178.000 ----- -133.200	2.865,94 23.381,10	0,00 38.347,60
3 3 0 0	0,00 6.030,00 ----- -6.030,00	0,00 0,00	0 7.800 ----- -7.800	0 0	0 7.800 ----- -7.800	0,00 6.740,00	0,00 4.970,00
3 4 0 0	0,00 750,00 ----- -750,00	0,00 0,00	0 15.300 ----- -15.300	0 0	0 15.300 ----- -15.300	0,00 14.550,00	0,00 0,00
3 5 1 1	0,00 28.540,00 ----- -28.540,00	0,00 0,00	0 24.300 ----- -24.300	0 0	0 24.300 ----- -24.300	0,00 0,00	0,00 4.240,00
3 6 0 1	139,93 3.610,11 ----- -3.470,18	0,00 0,00	300 7.000 ----- -6.700	0 0	300 7.000 ----- -6.700	0,00 5.279,14	160,07 1.889,25
3 6 0 2	367.919,30 461.046,69 ----- -93.127,39	0,00 0,00	16.800 446.100 ----- -429.300	0 0	16.800 446.100 ----- -429.300	351.267,93 40.426,34	263,18 55.373,03
3 6 0 3	362.477,96 409.746,46 ----- -47.268,50	84,36 0,00	14.600 398.100 ----- -383.500	0 0	14.600 398.100 ----- -383.500	350.154,08 73.463,93	2.191,76 85.110,39
3 6 1 0	14.222,17 330.067,86 ----- -315.845,69	530,60 0,00	18.500 347.800 ----- -329.300	0 0	18.500 347.800 ----- -329.300	1.158,64 33.507,97	6.036,92 15.775,83
3 6 2 0	1.466,17 12.930,22 ----- -11.464,05	0,00 0,00	1.300 29.900 ----- -28.600	0 0	1.300 29.900 ----- -28.600	170,69 20.782,33	4,52 3.812,55

## Rechnungsabschluss der Stadt Wels 2017

DVR: 0024724

Gesamtübersicht  
Ordentlicher Haushalt  
Teilabschnitte

RJ 2017, BP 01-13, 01.03.2018

Teil- abschnitt	Bezeichnung		Anfängliche Zahlungs- rückstände EUR	Laufendes Soll EUR	Gesamt Soll EUR
3 6 3 0	Altstadterhaltung und Ortsbildpflege . . . . .	Einnahmen	0,00	0,00	0,00
		Ausgaben	0,00	1.500,00	1.500,00
		Überschuss, Abgang (-)		-1.500,00	
3 6 9 1	Brauchtumpflege . . . . .	Einnahmen	0,00	4.185,00	4.185,00
		Ausgaben	0,00	28.562,63	28.562,63
		Überschuss, Abgang (-)		-24.377,63	
3 6 9 2	Öffentliche Feiern . . . . .	Einnahmen	0,00	0,00	0,00
		Ausgaben	0,00	900,00	900,00
		Überschuss, Abgang (-)		-900,00	
3 7 1 0	Förderung von Presse und Film. . . . .	Einnahmen	0,00	0,00	0,00
		Ausgaben	0,00	1.200,00	1.200,00
		Überschuss, Abgang (-)		-1.200,00	
3 8 0 1	Medien Kultur Haus . . . . .	Einnahmen	5.163,24	151.097,00	156.260,24
		Ausgaben	0,00	232.978,95	232.978,95
		Überschuss, Abgang (-)		-81.881,95	
3 8 1 2	Förderung der sonstigen Kulturpflege . . . . .	Einnahmen	0,00	0,00	0,00
		Ausgaben	0,00	338.818,97	338.818,97
		Überschuss, Abgang (-)		-338.818,97	
3 9 0 0	Kirchliche Angelegenheiten . . . . .	Einnahmen	0,00	0,00	0,00
		Ausgaben	0,00	23.035,84	23.035,84
		Überschuss, Abgang (-)		-23.035,84	
	Summe Gruppe 3	Einnahmen	15.411,71	1.269.863,39	1.285.275,10
		Ausgaben	28,06	3.850.095,63	3.850.123,69
		Überschuss, Abgang (-)		-2.580.232,24	

## Rechnungsabschluss der Stadt Wels 2017

DVR: 0024724

Gesamtübersicht  
Ordentlicher Haushalt  
Teilabschnitte

RJ 2017, BP 01-13, 01.03.2018

Teil- abschnitt	Ist EUR	Schließliche Zahlungs- Rückstände EUR	Voranschlag EUR	Nachtrags- voranschlag EUR	Gesamt- voranschlag EUR	Unterschied zw.	
						Lfd.Soll - Günstiger EUR	Gesamt-VA Ungünstiger EUR
3 6 3 0	0,00 1.500,00 ----- -1.500,00	0,00 0,00	0 1.500 ----- -1.500	0 0	0 1.500 ----- -1.500	0,00 0,00	0,00 0,00
3 6 9 1	4.185,00 28.562,63 ----- -24.377,63	0,00 0,00	0 36.500 ----- -36.500	0 0	0 36.500 ----- -36.500	4.185,00 13.719,97	0,00 5.782,60
3 6 9 2	0,00 900,00 ----- -900,00	0,00 0,00	0 1.000 ----- -1.000	0 0	0 1.000 ----- -1.000	0,00 100,00	0,00 0,00
3 7 1 0	0,00 1.200,00 ----- -1.200,00	0,00 0,00	0 1.800 ----- -1.800	0 0	0 1.800 ----- -1.800	0,00 600,00	0,00 0,00
3 8 0 1	149.101,33 232.978,95 ----- -83.877,62	7.158,91 0,00	145.800 269.800 ----- -124.000	0 0	145.800 269.800 ----- -124.000	5.297,00 54.404,53	0,00 17.583,48
3 8 1 2	0,00 338.818,97 ----- -338.818,97	0,00 0,00	0 337.900 ----- -337.900	0 0	0 337.900 ----- -337.900	0,00 1.750,00	0,00 2.668,97
3 9 0 0	0,00 23.035,84 ----- -23.035,84  1.267.483,91 3.850.123,69 ----- -2.582.639,78	0,00 0,00  17.791,19 0,00	0 43.700 ----- -43.700  557.700 4.132.100 ----- -3.574.400	0 0	0 43.700 ----- -43.700  557.700 4.132.100 ----- -3.574.400	0,00 20.804,16  749.138,42 708.003,27	0,00 140,00  36.975,03 425.998,90

Teil- abschnitt	Bezeichnung		Anfängliche Zahlungs- rückstände EUR	Laufendes Soll EUR	Gesamt Soll EUR
4 0 0 1	Soziale Hilfen . . . . .	Einnahmen	139.731,66	407.126,86	546.858,52
		Ausgaben	0,00	951.961,72	951.961,72
		Überschuss, Abgang (-)		-544.834,86	
4 0 0 4	Demenzberatungsstelle. . . . .	Einnahmen	7.825,89	101.390,58	109.216,47
		Ausgaben	14,78	113.978,65	113.993,43
		Überschuss, Abgang (-)		-12.588,07	
4 0 1 1	Kinder- und Jugendhilfe. . . . .	Einnahmen	0,00	34.966,49	34.966,49
		Ausgaben	0,00	1.343.488,46	1.343.488,46
		Überschuss, Abgang (-)		-1.308.521,97	
4 1 1 0	Maßnahmen der allgemeinen Sozialhilfe. . . . .	Einnahmen	0,00	10.237.175,67	10.237.175,67
		Ausgaben	0,00	20.877.417,25	20.877.417,25
		Überschuss, Abgang (-)		-10.640.241,58	
4 1 1 1	Bezirksalten- und Pflegeheim Thalheim. . . . .	Einnahmen	0,00	137.230,35	137.230,35
		Ausgaben	0,00	230.672,40	230.672,40
		Überschuss, Abgang (-)		-93.442,05	
4 1 3 0	Maßnahmen der Behindertenhilfe . . . . .	Einnahmen	0,00	62.713,00	62.713,00
		Ausgaben	0,00	7.128.940,18	7.128.940,18
		Überschuss, Abgang (-)		-7.066.227,18	
4 1 7 0	Pflegesicherung. . . . .	Einnahmen	0,00	0,00	0,00
		Ausgaben	0,00	0,00	0,00
		Überschuss, Abgang (-)		0,00	
4 1 9 1	Sonstige Maßnahmen der Sozialhilfe . . . . .	Einnahmen	0,00	12.160,52	12.160,52
		Ausgaben	0,00	119.735,94	119.735,94
		Überschuss, Abgang (-)		-107.575,42	
4 2 2 0	Tagesheimstätten . . . . .	Einnahmen	0,00	26.358,01	26.358,01
		Ausgaben	0,00	328.435,15	328.435,15
		Überschuss, Abgang (-)		-302.077,14	

## Rechnungsabschluss der Stadt Wels 2017

DVR: 0024724

Gesamtübersicht  
Ordentlicher Haushalt  
Teilabschnitte

RJ 2017, BP 01-13, 01.03.2018

Teil- abschnitt	Ist EUR	Schließliche Zahlungs- Rückstände EUR	Voranschlag EUR	Nachtrags- voranschlag EUR	Gesamt- voranschlag EUR	Unterschied zw.	
						Lfd.Soll - Günstiger EUR	Gesamt-VA Ungünstiger EUR
4 0 0 1	372.536,00 951.961,72	174.322,52 0,00	294.600 1.126.600	0 0	294.600 1.126.600	161.473,78 192.713,11	48.946,92 18.074,83
	-579.425,72		-832.000		-832.000		
4 0 0 4	98.555,32 113.993,43	10.661,15 0,00	77.400 81.200	0 0	77.400 81.200	24.077,92 2.812,82	87,34 35.591,47
	-15.438,11		-3.800		-3.800		
4 0 1 1	34.966,49 1.343.488,46	0,00 0,00	19.600 1.363.500	0 0	19.600 1.363.500	15.892,86 101.166,94	526,37 81.155,40
	-1.308.521,97		-1.343.900		-1.343.900		
4 1 1 0	10.237.175,67 20.877.417,25	0,00 0,00	10.832.600 23.214.400	0 0	10.832.600 23.214.400	486.004,45 2.440.222,13	1.081.428,78 103.239,38
	-10.640.241,58		-12.381.800		-12.381.800		
4 1 1 1	137.230,35 230.672,40	0,00 0,00	124.000 264.000	0 0	124.000 264.000	21.903,42 33.327,60	8.673,07 0,00
	-93.442,05		-140.000		-140.000		
4 1 3 0	62.713,00 7.128.940,18	0,00 0,00	65.000 7.419.300	0 0	65.000 7.419.300	0,00 298.054,92	2.287,00 7.695,10
	-7.066.227,18		-7.354.300		-7.354.300		
4 1 7 0	0,00 0,00	0,00 0,00	0 0	0 0	0 0	0,00 0,00	0,00 0,00
	0,00		0		0		
4 1 9 1	12.160,52 119.735,94	0,00 0,00	14.100 175.300	0 0	14.100 175.300	0,00 55.564,06	1.939,48 0,00
	-107.575,42		-161.200		-161.200		
4 2 2 0	26.358,01 328.435,15	0,00 0,00	24.600 297.700	0 0	24.600 297.700	3.708,06 13.829,62	1.950,05 44.564,77
	-302.077,14		-273.100		-273.100		

Teil- abschnitt	Bezeichnung		Anfängliche Zahlungs- rückstände EUR	Laufendes Soll EUR	Gesamt Soll EUR
4 2 2 1	Tageszentrum . . . . .	Einnahmen	0,00	111.158,81	111.158,81
		Ausgaben	0,00	202.369,51	202.369,51
		Überschuss, Abgang (-)		-91.210,70	
4 2 2 2	Tagesheim anderer Betreuungseinrichtungen. . . . .	Einnahmen	0,00	0,00	0,00
		Ausgaben	0,00	15.000,00	15.000,00
		Überschuss, Abgang (-)		-15.000,00	
4 2 3 0	Essen auf Rädern . . . . .	Einnahmen	0,00	65.840,49	65.840,49
		Ausgaben	0,00	93.021,55	93.021,55
		Überschuss, Abgang (-)		-27.181,06	
4 2 4 0	Heimhilfe. . . . .	Einnahmen	0,00	149.660,37	149.660,37
		Ausgaben	0,00	299.551,53	299.551,53
		Überschuss, Abgang (-)		-149.891,16	
4 2 4 1	Hauskrankenpflege. . . . .	Einnahmen	2.997,15	861.881,02	864.878,17
		Ausgaben	0,00	767.646,87	767.646,87
		Überschuss, Abgang (-)		94.234,15	
4 2 5 0	Entwicklungshilfe im Ausland . . . . .	Einnahmen	0,00	0,00	0,00
		Ausgaben	0,00	6.700,00	6.700,00
		Überschuss, Abgang (-)		-6.700,00	
4 2 6 0	Flüchtlingshilfe . . . . .	Einnahmen	0,00	0,00	0,00
		Ausgaben	0,00	0,00	0,00
		Überschuss, Abgang (-)		0,00	
4 2 9 0	Sonstige Einrichtungen und Maßnahmen . . . . .	Einnahmen	27.817,25	124.115,09	151.932,34
		Ausgaben	0,00	452.009,67	452.009,67
		Überschuss, Abgang (-)		-327.894,58	
4 2 9 1	Förderung der freien Wohlfahrt . . . . .	Einnahmen	0,00	0,00	0,00
		Ausgaben	0,00	252.664,92	252.664,92
		Überschuss, Abgang (-)		-252.664,92	

## Rechnungsabschluss der Stadt Wels 2017

DVR: 0024724

Gesamtübersicht  
Ordentlicher Haushalt  
Teilabschnitte

RJ 2017, BP 01-13, 01.03.2018

Teil- abschnitt	Ist EUR	Schließliche Zahlungs- Rückstände EUR	Voranschlag EUR	Nachtrags- voranschlag EUR	Gesamt- voranschlag EUR	Unterschied zw.	
						Lfd.Soll - Günstiger EUR	Gesamt-VA Ungünstiger EUR
4 2 2 1	111.158,81 202.369,51	0,00 0,00	120.600 225.900	0 0	120.600 225.900	15.975,00 26.796,15	25.416,19 3.265,66
	----- -91.210,70		----- -105.300		----- -105.300		
4 2 2 2	0,00 15.000,00	0,00 0,00	0 15.000	0 0	0 15.000	0,00 0,00	0,00 0,00
	----- -15.000,00		----- -15.000		----- -15.000		
4 2 3 0	65.840,49 93.021,55	0,00 0,00	76.000 120.000	0 0	76.000 120.000	0,22 26.978,45	10.159,73 0,00
	----- -27.181,06		----- -44.000		----- -44.000		
4 2 4 0	149.660,37 299.551,53	0,00 0,00	245.000 455.000	0 0	245.000 455.000	0,00 155.448,47	95.339,63 0,00
	----- -149.891,16		----- -210.000		----- -210.000		
4 2 4 1	863.571,66 767.646,87	1.306,51 0,00	763.000 683.800	0 0	763.000 683.800	98.881,02 1.594,41	0,00 85.441,28
	----- 95.924,79		----- 79.200		----- 79.200		
4 2 5 0	0,00 6.700,00	0,00 0,00	0 14.000	0 0	0 14.000	0,00 7.300,00	0,00 0,00
	----- -6.700,00		----- -14.000		----- -14.000		
4 2 6 0	0,00 0,00	0,00 0,00	0 0	0 0	0 0	0,00 0,00	0,00 0,00
	----- 0,00		----- 0		----- 0		
4 2 9 0	127.770,34 452.009,67	24.162,00 0,00	100.900 322.300	0 0	100.900 322.300	77.648,52 76.461,79	54.433,43 206.171,46
	----- -324.239,33		----- -221.400		----- -221.400		
4 2 9 1	0,00 252.664,92	0,00 0,00	6.000 293.600	0 0	6.000 293.600	0,00 60.340,00	6.000,00 19.404,92
	----- -252.664,92		----- -287.600		----- -287.600		

Teil- abschnitt	Bezeichnung		Anfängliche Zahlungs- rückstände EUR	Laufendes Soll EUR	Gesamt Soll EUR
4 2 9 2	Seniorenbetreuung. . . . .	Einnahmen	0,00	71.579,04	71.579,04
		Ausgaben	0,00	230.054,23	230.054,23
		Überschuss, Abgang (-)		-158.475,19	
4 2 9 3	Freiwillige Wohlfahrtsmaßnahmen. . . . .	Einnahmen	0,00	7.884,47	7.884,47
		Ausgaben	0,00	302.140,62	302.140,62
		Überschuss, Abgang (-)		-294.256,15	
4 2 9 4	Beratung und Betreuung Wohnungsloser . . . . .	Einnahmen	0,00	0,00	0,00
		Ausgaben	0,00	0,00	0,00
		Überschuss, Abgang (-)		0,00	
4 2 9 5	Mobile Altenhilfe. . . . .	Einnahmen	1.598,49	435.241,49	436.839,98
		Ausgaben	11,36	963.914,89	963.926,25
		Überschuss, Abgang (-)		-528.673,40	
4 2 9 6	Mobile Altenhilfe anderer Betreuungseinrichtungen. .	Einnahmen	1.363,21	1.147.458,00	1.148.821,21
		Ausgaben	0,00	1.841.875,20	1.841.875,20
		Überschuss, Abgang (-)		-694.417,20	
4 2 9 7	Sozialberatungsstellen nach dem OÖSHG 1998 . . . . .	Einnahmen	0,00	81.854,52	81.854,52
		Ausgaben	0,00	235.793,81	235.793,81
		Überschuss, Abgang (-)		-153.939,29	
4 2 9 8	Betreute Wohngemeinschaft für Menschen mit Demenz. .	Einnahmen	0,00	678.191,73	678.191,73
		Ausgaben	0,00	802.456,58	802.456,58
		Überschuss, Abgang (-)		-124.264,85	
4 3 9 0	Sonstige Einrichtungen und Maßnahmen . . . . .	Einnahmen	362.528,92	1.870.198,98	2.232.727,90
		Ausgaben	0,00	9.200.511,32	9.200.511,32
		Überschuss, Abgang (-)		-7.330.312,34	
4 3 9 1	Streetwork . . . . .	Einnahmen	0,00	253.705,59	253.705,59
		Ausgaben	0,00	397.368,23	397.368,23
		Überschuss, Abgang (-)		-143.662,64	



## Rechnungsabschluss der Stadt Wels 2017

DVR: 0024724

Gesamtübersicht  
Ordentlicher Haushalt  
Teilabschnitte

RJ 2017, BP 01-13, 01.03.2018

Teil- abschnitt	Ist EUR	Schließliche Zahlungs- Rückstände EUR	Voranschlag EUR	Nachtrags- voranschlag EUR	Gesamt- voranschlag EUR	Unterschied zw. Lfd.Soll - Gesamt-VA	
						Günstiger EUR	Ungünstiger EUR
4 2 9 2	71.579,04 230.054,23	0,00 0,00	75.200 275.200	0 0	75.200 275.200	245,54 52.431,18	3.866,50 7.285,41
	-158.475,19		-200.000		-200.000		
4 2 9 3	7.884,47 302.140,62	0,00 0,00	2.000 287.500	0 0	2.000 287.500	5.884,47 2.678,59	0,00 17.319,21
	-294.256,15		-285.500		-285.500		
4 2 9 4	0,00 0,00	0,00 0,00	0 0	0 0	0 0	0,00 0,00	0,00 0,00
	0,00		0		0		
4 2 9 5	434.764,34 963.926,25	2.075,64 0,00	480.200 943.000	0 0	480.200 943.000	11.490,34 31.659,17	56.448,85 52.574,06
	-529.161,91		-462.800		-462.800		
4 2 9 6	1.147.951,00 1.841.875,20	870,21 0,00	1.052.800 1.600.600	0 0	1.052.800 1.600.600	190.798,91 362,56	96.140,91 241.637,76
	-693.924,20		-547.800		-547.800		
4 2 9 7	81.854,52 235.793,81	0,00 0,00	82.200 228.400	0 0	82.200 228.400	0,00 3.585,57	345,48 10.979,38
	-153.939,29		-146.200		-146.200		
4 2 9 8	667.870,37 802.456,58	10.321,36 0,00	651.500 692.500	0 0	651.500 692.500	101.383,59 44.801,90	74.691,86 154.758,48
	-134.586,21		-41.000		-41.000		
4 3 9 0	1.899.308,84 9.200.511,32	333.419,06 0,00	1.506.300 10.146.800	0 0	1.506.300 10.146.800	449.117,20 1.275.520,64	85.218,22 329.231,96
	-7.301.202,48		-8.640.500		-8.640.500		
4 3 9 1	253.705,59 397.269,03	0,00 99,20	254.400 505.600	0 0	254.400 505.600	1.511,90 111.280,24	2.206,31 3.048,47
	-143.563,44		-251.200		-251.200		

## Rechnungsabschluss der Stadt Wels 2017

DVR: 0024724

Gesamtübersicht  
Ordentlicher Haushalt  
Teilabschnitte

RJ 2017, BP 01-13, 01.03.2018

Teil- abschnitt	Bezeichnung		Anfängliche Zahlungs- rückstände EUR	Laufendes Soll EUR	Gesamt Soll EUR
4 3 9 2	Soziale Dienste für Kinder und Jugendliche . . . . .	Einnahmen	122,25	125.543,52	125.665,77
		Ausgaben	0,00	383.399,04	383.399,04
		Überschuss, Abgang (-)		-257.855,52	
4 4 1 0	Maßnahmen zur Behebung von Notständen. . . . .	Einnahmen	0,00	195,50	195,50
		Ausgaben	0,00	647,86	647,86
		Überschuss, Abgang (-)		-452,36	
4 4 1 1	Krisen- und sozialer Hilfsfonds der Stadt Wels . . .	Einnahmen	0,00	1,12	1,12
		Ausgaben	0,00	1,12	1,12
		Überschuss, Abgang (-)		0,00	
4 6 9 1	Sonstige familienpolitische Maßnahmen. . . . .	Einnahmen	0,00	12,24	12,24
		Ausgaben	0,00	12.054,66	12.054,66
		Überschuss, Abgang (-)		-12.042,42	
4 8 0 0	Allgemeine Wohnbauförderung. . . . .	Einnahmen	0,00	19.836,64	19.836,64
		Ausgaben	0,00	46.887,89	46.887,89
		Überschuss, Abgang (-)		-27.051,25	
4 8 4 0	Förderung der Althaussanierung . . . . .	Einnahmen	0,00	0,00	0,00
		Ausgaben	0,00	12.114,64	12.114,64
		Überschuss, Abgang (-)		-12.114,64	
4 8 9 0	Sonstige Maßnahmen . . . . .	Einnahmen	0,00	0,00	0,00
		Ausgaben	0,00	115.261,26	115.261,26
		Überschuss, Abgang (-)		-115.261,26	
	Summe Gruppe 4	Einnahmen	543.984,82	17.023.480,10	17.567.464,92
		Ausgaben	26,14	47.728.075,15	47.728.101,29
		Überschuss, Abgang (-)		-30.704.595,05	

## Rechnungsabschluss der Stadt Wels 2017

DVR: 0024724

Gesamtübersicht  
Ordentlicher Haushalt  
Teilabschnitte

RJ 2017, BP 01-13, 01.03.2018

Teil- abschnitt	Ist EUR	Schließliche Zahlungs- Rückstände EUR	Voranschlag EUR	Nachtrags- voranschlag EUR	Gesamt- voranschlag EUR	Unterschied zw.	
						Lfd.Soll - Günstiger EUR	Gesamt-VA Ungünstiger EUR
4 3 9 2	125.452,97 383.399,04	212,80 0,00	151.200 505.300	0 0	151.200 505.300	440,43 158.287,56	26.096,91 36.386,60
	-257.946,07		-354.100		-354.100		
4 4 1 0	195,50 647,86	0,00 0,00	100 1.000	0 0	100 1.000	135,04 352,14	39,54 0,00
	-452,36		-900		-900		
4 4 1 1	1,12 1,12	0,00 0,00	1.300 1.300	0 0	1.300 1.300	0,00 1.299,72	1.298,88 0,84
	0,00		0		0		
4 6 9 1	12,24 12.054,66	0,00 0,00	200 10.200	0 0	200 10.200	0,00 1.061,34	187,76 2.916,00
	-12.042,42		-10.000		-10.000		
4 8 0 0	19.836,64 46.887,89	0,00 0,00	19.900 59.000	0 0	19.900 59.000	0,00 12.112,11	63,36 0,00
	-27.051,25		-39.100		-39.100		
4 8 4 0	0,00 12.114,64	0,00 0,00	0 0	0 0	0 0	0,00 0,00	0,00 12.114,64
	-12.114,64		0		0		
4 8 9 0	0,00 115.261,26	0,00 0,00	0 293.000	0 0	0 293.000	0,00 177.738,74	0,00 0,00
	-115.261,26		-293.000		-293.000		
	17.010.113,67 47.728.002,09	557.351,25 99,20	17.040.700 51.621.000	0 0	17.040.700 51.621.000	1.666.572,67 5.365.781,93	1.683.792,57 1.472.857,08
	-30.717.888,42		-34.580.300		-34.580.300		

Teil- abschnitt	Bezeichnung		Anfängliche Zahlungs- rückstände EUR	Laufendes Soll EUR	Gesamt Soll EUR
5 0 0 0	Gesundheitsamt . . . . .	Einnahmen	0,00	0,00	0,00
		Ausgaben	0,00	0,00	0,00
		Überschuss, Abgang (-)		0,00	
5 0 0 1	Sanitätsdienst . . . . .	Einnahmen	0,00	0,00	0,00
		Ausgaben	0,00	489.428,90	489.428,90
		Überschuss, Abgang (-)		-489.428,90	
5 0 1 0	Umweltschutz . . . . .	Einnahmen	0,00	0,00	0,00
		Ausgaben	0,00	129.582,21	129.582,21
		Überschuss, Abgang (-)		-129.582,21	
5 1 0 0	Medizinische Bereichsversorgung. . . . .	Einnahmen	0,00	16,32	16,32
		Ausgaben	0,00	16.874,94	16.874,94
		Überschuss, Abgang (-)		-16.858,62	
5 1 1 1	Mutterberatung . . . . .	Einnahmen	0,00	212.903,68	212.903,68
		Ausgaben	0,00	241.764,45	241.764,45
		Überschuss, Abgang (-)		-28.860,77	
5 1 1 3	Familienberatung . . . . .	Einnahmen	0,00	52.987,76	52.987,76
		Ausgaben	0,00	159.880,94	159.880,94
		Überschuss, Abgang (-)		-106.893,18	
5 1 2 1	Tuberkulosenberatung . . . . .	Einnahmen	0,00	0,00	0,00
		Ausgaben	0,00	100.510,68	100.510,68
		Überschuss, Abgang (-)		-100.510,68	
5 1 2 2	Drogenberatungsstelle Circle . . . . .	Einnahmen	0,00	278.823,03	278.823,03
		Ausgaben	34,44	338.989,46	339.023,90
		Überschuss, Abgang (-)		-60.166,43	
5 1 2 3	Maßnahmen der medizinischen Betreuung. . . . .	Einnahmen	0,00	0,00	0,00
		Ausgaben	0,00	58.580,82	58.580,82
		Überschuss, Abgang (-)		-58.580,82	

## Rechnungsabschluss der Stadt Wels 2017

DVR: 0024724

Gesamtübersicht  
Ordentlicher Haushalt  
Teilabschnitte

RJ 2017, BP 01-13, 01.03.2018

Teil- abschnitt	Ist EUR	Schließliche Zahlungs- Rückstände EUR	Voranschlag EUR	Nachtrags- voranschlag EUR	Gesamt- voranschlag EUR	Unterschied zw.	
						Lfd.Soll - Günstiger EUR	Gesamt-VA Ungünstiger EUR
5 0 0 0	0,00 0,00	0,00 0,00	0 0	0 0	0 0	0,00 0,00	0,00 0,00
	----- 0,00		----- 0		----- 0		
5 0 0 1	0,00 489.428,90	0,00 0,00	0 550.100	0 0	0 550.100	0,00 73.146,85	0,00 12.475,75
	----- -489.428,90		----- -550.100		----- -550.100		
5 0 1 0	0,00 129.582,21	0,00 0,00	0 178.300	0 0	0 178.300	0,00 51.148,07	0,00 2.430,28
	----- -129.582,21		----- -178.300		----- -178.300		
5 1 0 0	16,32 16.874,94	0,00 0,00	0 34.100	0 0	0 34.100	16,32 19.731,93	0,00 2.506,87
	----- -16.858,62		----- -34.100		----- -34.100		
5 1 1 1	212.903,68 241.764,45	0,00 0,00	191.700 236.600	0 0	191.700 236.600	21.203,68 69.335,25	0,00 74.499,70
	----- -28.860,77		----- -44.900		----- -44.900		
5 1 1 3	52.987,76 159.880,94	0,00 0,00	47.400 221.400	0 0	47.400 221.400	5.587,76 102.125,29	0,00 40.606,23
	----- -106.893,18		----- -174.000		----- -174.000		
5 1 2 1	0,00 100.510,68	0,00 0,00	0 80.900	0 0	0 80.900	0,00 11.225,16	0,00 30.835,84
	----- -100.510,68		----- -80.900		----- -80.900		
5 1 2 2	277.136,03 339.023,90	1.687,00 0,00	274.600 365.500	0 0	274.600 365.500	5.719,19 70.423,39	1.496,16 43.912,85
	----- -61.887,87		----- -90.900		----- -90.900		
5 1 2 3	0,00 58.580,82	0,00 0,00	0 56.900	0 0	0 56.900	0,00 545,06	0,00 2.225,88
	----- -58.580,82		----- -56.900		----- -56.900		

Teil- abschnitt	Bezeichnung		Anfängliche Zahlungs- rückstände EUR	Laufendes Soll EUR	Gesamt Soll EUR
5 1 2 4	Suchtprävention. . . . .	Einnahmen	456,00	58.009,46	58.465,46
		Ausgaben	821,70	251.448,33	252.270,03
		Überschuss, Abgang (-)		-193.438,87	
5 1 6 0	Schulgesundheitsdienst . . . . .	Einnahmen	0,00	0,00	0,00
		Ausgaben	0,00	64.153,74	64.153,74
		Überschuss, Abgang (-)		-64.153,74	
5 1 9 1	Logopädischer Dienst . . . . .	Einnahmen	0,00	24.269,12	24.269,12
		Ausgaben	0,00	77.455,26	77.455,26
		Überschuss, Abgang (-)		-53.186,14	
5 1 9 2	Beratungsstelle bei Alkoholproblemen . . . . .	Einnahmen	0,00	190.391,02	190.391,02
		Ausgaben	0,00	209.949,40	209.949,40
		Überschuss, Abgang (-)		-19.558,38	
5 1 9 3	Sozialpsychische Beratungsdienste. . . . .	Einnahmen	0,00	3.048,04	3.048,04
		Ausgaben	0,00	185.033,59	185.033,59
		Überschuss, Abgang (-)		-181.985,55	
5 1 9 4	Kontaktstelle für Selbsthilfegruppen . . . . .	Einnahmen	0,00	54,34	54,34
		Ausgaben	0,00	9.659,57	9.659,57
		Überschuss, Abgang (-)		-9.605,23	
5 2 0 0	Natur- und Landschaftsschutz . . . . .	Einnahmen	0,00	0,00	0,00
		Ausgaben	0,00	13.543,48	13.543,48
		Überschuss, Abgang (-)		-13.543,48	
5 2 3 0	Lärmbekämpfung . . . . .	Einnahmen	0,00	0,00	0,00
		Ausgaben	0,00	3.754,72	3.754,72
		Überschuss, Abgang (-)		-3.754,72	
5 2 8 0	Tierkörperbeseitigung. . . . .	Einnahmen	0,00	0,00	0,00
		Ausgaben	0,00	135.340,46	135.340,46
		Überschuss, Abgang (-)		-135.340,46	

## Rechnungsabschluss der Stadt Wels 2017

DVR: 0024724

Gesamtübersicht  
Ordentlicher Haushalt  
Teilabschnitte

RJ 2017, BP 01-13, 01.03.2018

Teil- abschnitt	Ist EUR	Schließliche Zahlungs- Rückstände EUR	Voranschlag EUR	Nachtrags- voranschlag EUR	Gesamt- voranschlag EUR	Unterschied zw.	
						Lfd.Soll - Günstiger EUR	Gesamt-VA Ungünstiger EUR
5 1 2 4	57.995,96 252.137,67 ----- -194.141,71	469,50 132,36 -----	49.100 286.600 ----- -237.500	0 0 -----	49.100 286.600 ----- -237.500	12.061,57 38.865,09 -----	3.152,11 3.713,42 -----
5 1 6 0	0,00 64.153,74 ----- -64.153,74	0,00 0,00 -----	0 74.100 ----- -74.100	0 0 -----	0 74.100 ----- -74.100	0,00 37.033,11 -----	0,00 27.086,85 -----
5 1 9 1	24.269,12 77.455,26 ----- -53.186,14	0,00 0,00 -----	30.000 74.100 ----- -44.100	0 0 -----	30.000 74.100 ----- -44.100	134,28 4.140,63 -----	5.865,16 7.495,89 -----
5 1 9 2	189.522,02 209.949,40 ----- -20.427,38	869,00 0,00 -----	187.900 249.100 ----- -61.200	0 0 -----	187.900 249.100 ----- -61.200	3.043,95 52.629,36 -----	552,93 13.478,76 -----
5 1 9 3	3.048,04 185.033,59 ----- -181.985,55	0,00 0,00 -----	9.000 156.400 ----- -147.400	0 0 -----	9.000 156.400 ----- -147.400	62,58 13.064,18 -----	6.014,54 41.697,77 -----
5 1 9 4	54,34 9.659,57 ----- -9.605,23	0,00 0,00 -----	200 5.300 ----- -5.100	0 0 -----	200 5.300 ----- -5.100	0,00 272,85 -----	145,66 4.632,42 -----
5 2 0 0	0,00 13.543,48 ----- -13.543,48	0,00 0,00 -----	0 12.600 ----- -12.600	0 0 -----	0 12.600 ----- -12.600	0,00 1.370,00 -----	0,00 2.313,48 -----
5 2 3 0	0,00 3.754,72 ----- -3.754,72	0,00 0,00 -----	0 800 ----- -800	0 0 -----	0 800 ----- -800	0,00 0,00 -----	0,00 2.954,72 -----
5 2 8 0	0,00 135.340,46 ----- -135.340,46	0,00 0,00 -----	0 138.200 ----- -138.200	0 0 -----	0 138.200 ----- -138.200	0,00 2.859,54 -----	0,00 0,00 -----

Teil- abschnitt	Bezeichnung		Anfängliche Zahlungs- rückstände EUR	Laufendes Soll EUR	Gesamt Soll EUR
5 2 9 0	Sonstige Einrichtungen und Maßnahmen . . . . .	Einnahmen	0,00	0,00	0,00
		Ausgaben	0,00	44.078,56	44.078,56
		Überschuss, Abgang (-)		-44.078,56	
5 3 0 0	Rettungsdienste. . . . .	Einnahmen	0,00	0,00	0,00
		Ausgaben	0,00	553.964,02	553.964,02
		Überschuss, Abgang (-)		-553.964,02	
5 6 2 0	Sprengelbeiträge . . . . .	Einnahmen	0,00	0,00	0,00
		Ausgaben	0,00	16.342.983,00	16.342.983,00
		Überschuss, Abgang (-)		-16.342.983,00	
5 8 0 0	Einrichtungen der Veterinärmedizin . . . . .	Einnahmen	439,17	220.038,68	220.477,85
		Ausgaben	0,00	394.196,08	394.196,08
		Überschuss, Abgang (-)		-174.157,40	
5 8 1 0	Maßnahmen der Veterinärmedizin . . . . .	Einnahmen	0,00	0,00	0,00
		Ausgaben	0,00	600,00	600,00
		Überschuss, Abgang (-)		-600,00	
	Summe Gruppe 5	Einnahmen	895,17	1.040.541,45	1.041.436,62
		Ausgaben	856,14	19.821.772,61	19.822.628,75
		Überschuss, Abgang (-)		-18.781.231,16	



Rechnungsabschluss der Stadt Wels 2017

DVR: 0024724

Gesamtübersicht  
Ordentlicher Haushalt  
Teilabschnitte

RJ 2017, BP 01-13, 01.03.2018

Teil- abschnitt	Ist EUR	Schließliche Zahlungs- Rückstände EUR	Voranschlag EUR	Nachtrags- voranschlag EUR	Gesamt- voranschlag EUR	Unterschied zw. Lfd.Soll - Gesamt-VA	
						Günstiger EUR	Ungünstiger EUR
5 2 9 0	0,00 44.078,56 ----- -44.078,56	0,00 0,00	0 53.100 ----- -53.100	0 0	0 53.100 ----- -53.100	0,00 20.378,51	0,00 11.357,07
5 3 0 0	0,00 553.964,02 ----- -553.964,02	0,00 0,00	0 556.000 ----- -556.000	0 0	0 556.000 ----- -556.000	0,00 3.716,30	0,00 1.680,32
5 6 2 0	0,00 16.342.983,00 ----- -16.342.983,00	0,00 0,00	0 16.758.000 ----- -16.758.000	0 0	0 16.758.000 ----- -16.758.000	0,00 415.017,00	0,00 0,00
5 8 0 0	220.012,32 394.196,08 ----- -174.183,76	465,53 0,00	206.500 484.500 ----- -278.000	0 0	206.500 484.500 ----- -278.000	20.749,30 116.740,11	7.210,62 26.436,19
5 8 1 0	0,00 600,00 ----- -600,00	0,00 0,00	0 600 ----- -600	0 0	0 600 ----- -600	0,00 0,00	0,00 0,00
	1.037.945,59 19.822.496,39 ----- -18.784.550,80	3.491,03 132,36	996.400 20.573.200 ----- -19.576.800	0 0	996.400 20.573.200 ----- -19.576.800	68.578,63 1.103.767,68	24.437,18 352.340,29

## Rechnungsabschluss der Stadt Wels 2017

DVR: 0024724

Gesamtübersicht  
Ordentlicher Haushalt  
Teilabschnitte

RJ 2017, BP 01-13, 01.03.2018

Teil- abschnitt	Bezeichnung		Anfängliche Zahlungs- rückstände EUR	Laufendes Soll EUR	Gesamt Soll EUR
6 0 0 1	Straßen- und Brückenbau. . . . .	Einnahmen	0,00	0,00	0,00
		Ausgaben	0,00	476.348,78	476.348,78
		Überschuss, Abgang (-)		-476.348,78	
6 0 0 2	Wasserbau. . . . .	Einnahmen	0,00	0,00	0,00
		Ausgaben	0,00	161.838,21	161.838,21
		Überschuss, Abgang (-)		-161.838,21	
6 1 0 0	Bundesstraßen. . . . .	Einnahmen	0,00	0,00	0,00
		Ausgaben	0,00	24.924,71	24.924,71
		Überschuss, Abgang (-)		-24.924,71	
6 1 1 0	Landesstraßen. . . . .	Einnahmen	0,00	0,00	0,00
		Ausgaben	0,00	56.373,10	56.373,10
		Überschuss, Abgang (-)		-56.373,10	
6 1 2 0	Gemeindestraßen. . . . .	Einnahmen	7.885,96	2.424.946,01	2.432.831,97
		Ausgaben	0,00	3.938.987,08	3.938.987,08
		Überschuss, Abgang (-)		-1.514.041,07	
6 1 6 0	Sonstige Straßen und Wege. . . . .	Einnahmen	0,00	0,00	0,00
		Ausgaben	0,00	248.474,89	248.474,89
		Überschuss, Abgang (-)		-248.474,89	
6 1 7 1	Straßenmeisterei . . . . .	Einnahmen	995,21	3.239.445,52	3.240.440,73
		Ausgaben	0,00	2.916.741,69	2.916.741,69
		Überschuss, Abgang (-)		322.703,83	
6 3 9 0	Sonstige Einrichtungen und Maßnahmen . . . . .	Einnahmen	0,00	0,00	0,00
		Ausgaben	0,00	265.473,20	265.473,20
		Überschuss, Abgang (-)		-265.473,20	
6 4 0 0	Einrichtungen und Maßnahmen nach der Straßenverkehrsso	Einnahmen	4.561,00	25.213,43	29.774,43
		Ausgaben	0,00	970.137,43	970.137,43
		Überschuss, Abgang (-)		-944.924,00	

## Rechnungsabschluss der Stadt Wels 2017

DVR: 0024724

Gesamtübersicht  
Ordentlicher Haushalt  
Teilabschnitte

RJ 2017, BP 01-13, 01.03.2018

Teil- abschnitt	Ist EUR	Schließliche Zahlungs- Rückstände EUR	Voranschlag EUR	Nachtrags- voranschlag EUR	Gesamt- voranschlag EUR	Unterschied zw.	
						Lfd.Soll - Günstiger EUR	Gesamt-VA Ungünstiger EUR
6 0 0 1	0,00 476.348,78 ----- -476.348,78	0,00 0,00	0 405.000 ----- -405.000	0 0	0 405.000 ----- -405.000	0,00 3.082,63	0,00 74.431,41
6 0 0 2	0,00 161.838,21 ----- -161.838,21	0,00 0,00	0 166.600 ----- -166.600	0 0	0 166.600 ----- -166.600	0,00 6.677,68	0,00 1.915,89
6 1 0 0	0,00 24.924,71 ----- -24.924,71	0,00 0,00	0 26.300 ----- -26.300	0 0	0 26.300 ----- -26.300	0,00 1.375,29	0,00 0,00
6 1 1 0	0,00 56.373,10 ----- -56.373,10	0,00 0,00	3.600 99.100 ----- -95.500	0 0	3.600 99.100 ----- -95.500	0,00 62.759,11	3.600,00 20.032,21
6 1 2 0	2.414.698,78 3.938.987,08 ----- -1.524.288,30	18.133,19 0,00	2.314.000 3.204.300 ----- -890.300	0 0	2.314.000 3.204.300 ----- -890.300	493.584,26 307.989,35	382.638,25 1.042.676,43
6 1 6 0	0,00 248.474,89 ----- -248.474,89	0,00 0,00	0 134.400 ----- -134.400	0 0	0 134.400 ----- -134.400	0,00 36.804,45	0,00 150.879,34
6 1 7 1	3.237.514,71 2.916.741,69 ----- 320.773,02	2.926,02 0,00	2.481.300 3.121.100 ----- -639.800	0 0	2.481.300 3.121.100 ----- -639.800	760.059,21 422.911,74	1.913,69 218.553,43
6 3 9 0	0,00 265.473,20 ----- -265.473,20	0,00 0,00	0 122.000 ----- -122.000	0 0	0 122.000 ----- -122.000	0,00 39.203,19	0,00 182.676,39
6 4 0 0	26.434,43 970.137,43 ----- -943.703,00	3.340,00 0,00	12.000 1.094.300 ----- -1.082.300	0 0	12.000 1.094.300 ----- -1.082.300	18.875,61 168.447,67	5.662,18 44.285,10

Teil- abschnitt	Bezeichnung		Anfängliche Zahlungs- rückstände EUR	Laufendes Soll EUR	Gesamt Soll EUR
6 4 0 1	Parkraumbewirtschaftung. . . . .	Einnahmen	0,00	49.213,39	49.213,39
		Ausgaben	0,00	1.139.023,31	1.139.023,31
		Überschuss, Abgang (-)		-1.089.809,92	
6 4 9 0	Sonstige Einrichtungen und Maßnahmen . . . . .	Einnahmen	0,00	0,00	0,00
		Ausgaben	0,00	84.357,53	84.357,53
		Überschuss, Abgang (-)		-84.357,53	
6 4 9 1	Autobusbahnhof . . . . .	Einnahmen	0,00	10.755,27	10.755,27
		Ausgaben	0,00	15.959,42	15.959,42
		Überschuss, Abgang (-)		-5.204,15	
6 7 1 1	Flugplatzverwaltung. . . . .	Einnahmen	0,00	60.832,51	60.832,51
		Ausgaben	0,00	65.615,43	65.615,43
		Überschuss, Abgang (-)		-4.782,92	
6 9 0 0	Verkehr, Sonstiges . . . . .	Einnahmen	0,00	0,00	0,00
		Ausgaben	0,00	344.496,00	344.496,00
		Überschuss, Abgang (-)		-344.496,00	
	Summe Gruppe 6	Einnahmen	13.442,17	5.810.406,13	5.823.848,30
		Ausgaben	0,00	10.708.750,78	10.708.750,78
		Überschuss, Abgang (-)		-4.898.344,65	

## Rechnungsabschluss der Stadt Wels 2017

DVR: 0024724

Gesamtübersicht  
Ordentlicher Haushalt  
Teilabschnitte

RJ 2017, BP 01-13, 01.03.2018

Teil- abschnitt	Ist EUR	Schließliche Zahlungs- Rückstände EUR	Voranschlag EUR	Nachtrags- voranschlag EUR	Gesamt- voranschlag EUR	Unterschied zw.	
						Lfd.Soll - Günstiger EUR	Gesamt-VA Ungünstiger EUR
6 4 0 1	49.213,39	0,00	38.400	0	38.400	11.013,39	200,00
	1.139.023,31	0,00	1.168.100	0	1.168.100	66.855,02	37.778,33
	-----		-----		-----		
	-1.089.809,92		-1.129.700		-1.129.700		
6 4 9 0	0,00	0,00	0	0	0	0,00	0,00
	84.357,53	0,00	40.000	0	40.000	0,00	44.357,53
	-----		-----		-----		
	-84.357,53		-40.000		-40.000		
6 4 9 1	10.755,27	0,00	4.000	0	4.000	6.755,27	0,00
	15.959,42	0,00	18.600	0	18.600	2.663,04	22,46
	-----		-----		-----		
	-5.204,15		-14.600		-14.600		
6 7 1 1	60.832,51	0,00	56.700	0	56.700	4.132,51	0,00
	65.615,43	0,00	65.100	0	65.100	5.732,79	6.248,22
	-----		-----		-----		
	-4.782,92		-8.400		-8.400		
6 9 0 0	0,00	0,00	0	0	0	0,00	0,00
	344.496,00	0,00	350.000	0	350.000	5.504,00	0,00
	-----		-----		-----		
	-344.496,00		-350.000		-350.000		
	5.799.449,09	24.399,21	4.910.000	0	4.910.000	1.294.420,25	394.014,12
	10.708.750,78	0,00	10.014.900	0	10.014.900	1.130.005,96	1.823.856,74
	-----		-----		-----		
	-4.909.301,69		-5.104.900		-5.104.900		

Rechnungsabschluss der Stadt Wels 2017

DVR: 0024724

Gesamtübersicht  
Ordentlicher Haushalt  
Teilabschnitte

RJ 2017, BP 01-13, 01.03.2018

Teil- abschnitt	Bezeichnung		Anfängliche Zahlungs- rückstände EUR	Laufendes Soll EUR	Gesamt Soll EUR
7 4 2 0	Produktionsförderung . . . . .	Einnahmen	0,00	0,00	0,00
		Ausgaben	0,00	500,00	500,00
		Überschuss, Abgang (-)		-500,00	
7 7 1 0	Maßnahmen zur Förderung des Fremdenverkehrs. . . . .	Einnahmen	0,00	0,00	0,00
		Ausgaben	0,00	172.066,56	172.066,56
		Überschuss, Abgang (-)		-172.066,56	
7 8 0 0	Einrichtungen zur Förderung von Handel, Gewerbe u. In	Einnahmen	0,00	10,00	10,00
		Ausgaben	0,00	16.740,94	16.740,94
		Überschuss, Abgang (-)		-16.730,94	
7 8 2 0	Wirtschaftspolitische Maßnahmen. . . . .	Einnahmen	0,00	11,34	11,34
		Ausgaben	0,00	1.844.197,25	1.844.197,25
		Überschuss, Abgang (-)		-1.844.185,91	
7 8 9 0	Sonstige Einrichtungen und Maßnahmen . . . . .	Einnahmen	0,00	1.260,00	1.260,00
		Ausgaben	0,00	338.049,47	338.049,47
		Überschuss, Abgang (-)		-336.789,47	
7 8 9 1	Förderung der gewerblichen Wirtschaft. . . . .	Einnahmen	0,00	0,00	0,00
		Ausgaben	0,00	32.383,48	32.383,48
		Überschuss, Abgang (-)		-32.383,48	
	Summe Gruppe 7	Einnahmen	0,00	1.281,34	1.281,34
		Ausgaben	0,00	2.403.937,70	2.403.937,70
		Überschuss, Abgang (-)		-2.402.656,36	

## Rechnungsabschluss der Stadt Wels 2017

DVR: 0024724

Gesamtübersicht  
Ordentlicher Haushalt  
Teilabschnitte

RJ 2017, BP 01-13, 01.03.2018

Teil- abschnitt	Ist EUR	Schließliche Zahlungs- Rückstände EUR	Voranschlag EUR	Nachtrags- voranschlag EUR	Gesamt- voranschlag EUR	Unterschied zw.	
						Lfd.Soll - Günstiger EUR	Gesamt-VA Ungünstiger EUR
7 4 2 0	0,00 500,00	0,00 0,00	0 1.000	0 0	0 1.000	0,00 500,00	0,00 0,00
	----- -500,00		----- -1.000		----- -1.000		
7 7 1 0	0,00 172.066,56	0,00 0,00	0 127.800	0 0	0 127.800	0,00 0,00	0,00 44.266,56
	----- -172.066,56		----- -127.800		----- -127.800		
7 8 0 0	10,00 16.740,94	0,00 0,00	25.000 50.400	0 0	25.000 50.400	10,00 33.689,32	25.000,00 30,26
	----- -16.730,94		----- -25.400		----- -25.400		
7 8 2 0	11,34 1.844.197,25	0,00 0,00	0 1.699.900	0 0	0 1.699.900	11,34 213.308,16	0,00 357.605,41
	----- -1.844.185,91		----- -1.699.900		----- -1.699.900		
7 8 9 0	1.260,00 338.049,47	0,00 0,00	0 0	0 0	0 0	1.260,00 0,00	0,00 338.049,47
	----- -336.789,47		----- 0		----- 0		
7 8 9 1	0,00 32.383,48	0,00 0,00	0 39.000	0 0	0 39.000	0,00 6.616,52	0,00 0,00
	----- -32.383,48		----- -39.000		----- -39.000		
	1.281,34 2.403.937,70	0,00 0,00	25.000 1.918.100	0 0	25.000 1.918.100	1.281,34 254.114,00	25.000,00 739.951,70
	----- -2.402.656,36		----- -1.893.100		----- -1.893.100		

Teil- abschnitt	Bezeichnung		Anfängliche Zahlungs- rückstände EUR	Laufendes Soll EUR	Gesamt Soll EUR
8 0 0 1	Gebäudeverwaltung. . . . .	Einnahmen	0,00	42.356,37	42.356,37
		Ausgaben	0,00	250.637,74	250.637,74
		Überschuss, Abgang (-)		-208.281,37	
8 0 1 0	Liegenschaftsverwaltung. . . . .	Einnahmen	0,00	340,81	340,81
		Ausgaben	0,00	27.831,87	27.831,87
		Überschuss, Abgang (-)		-27.491,06	
8 1 2 1	Öffentliche Bedürfnisanstalten . . . . .	Einnahmen	0,00	5.078,73	5.078,73
		Ausgaben	0,00	37.033,91	37.033,91
		Überschuss, Abgang (-)		-31.955,18	
8 1 3 1	Abfallabfuhr . . . . .	Einnahmen	0,00	0,00	0,00
		Ausgaben	0,00	0,00	0,00
		Überschuss, Abgang (-)		0,00	
8 1 4 0	Straßenreinigung . . . . .	Einnahmen	974,05	91.337,26	92.311,31
		Ausgaben	0,00	1.007.844,24	1.007.844,24
		Überschuss, Abgang (-)		-916.506,98	
8 1 5 0	Park- und Gartenanlagen, Kinderspielplätze . . . . .	Einnahmen	0,00	171.068,54	171.068,54
		Ausgaben	110,22	1.334.207,27	1.334.317,49
		Überschuss, Abgang (-)		-1.163.138,73	
8 1 6 1	Öffentliche Beleuchtung und öffentliche Uhren. . . . .	Einnahmen	200,00	71.984,10	72.184,10
		Ausgaben	0,00	605.173,43	605.173,43
		Überschuss, Abgang (-)		-533.189,33	
8 1 7 0	Friedhof . . . . .	Einnahmen	87.036,73	652.955,03	739.991,76
		Ausgaben	0,00	610.067,10	610.067,10
		Überschuss, Abgang (-)		42.887,93	
8 2 0 0	Zentrale Betriebsverwaltung. . . . .	Einnahmen	534,26	457.933,90	458.468,16
		Ausgaben	0,00	492.185,68	492.185,68
		Überschuss, Abgang (-)		-34.251,78	



## Rechnungsabschluss der Stadt Wels 2017

DVR: 0024724

Gesamtübersicht  
Ordentlicher Haushalt  
Teilabschnitte

RJ 2017, BP 01-13, 01.03.2018

Teil- abschnitt	Ist EUR	Schließliche Zahlungs- Rückstände EUR	Voranschlag EUR	Nachtrags- voranschlag EUR	Gesamt- voranschlag EUR	Unterschied zw.	
						Lfd.Soll - Günstiger EUR	Gesamt-VA Ungünstiger EUR
8 0 0 1	42.356,37 250.637,74	0,00 0,00	48.100 219.900	0 0	48.100 219.900	102,00 9.687,55	5.845,63 40.425,29
	----- -208.281,37		----- -171.800		----- -171.800		
8 0 1 0	340,81 27.831,87	0,00 0,00	300 177.300	0 0	300 177.300	112,00 149.811,70	71,19 343,57
	----- -27.491,06		----- -177.000		----- -177.000		
8 1 2 1	5.078,73 37.033,91	0,00 0,00	4.400 42.700	0 0	4.400 42.700	678,73 7.304,62	0,00 1.638,53
	----- -31.955,18		----- -38.300		----- -38.300		
8 1 3 1	0,00 0,00	0,00 0,00	0 0	0 0	0 0	0,00 0,00	0,00 0,00
	----- 0,00		----- 0		----- 0		
8 1 4 0	92.217,26 1.007.844,24	94,05 0,00	117.300 976.300	0 0	117.300 976.300	10.057,84 80.800,00	36.020,58 112.344,24
	----- -915.626,98		----- -859.000		----- -859.000		
8 1 5 0	171.068,54 1.334.317,49	0,00 0,00	18.100 1.204.400	0 0	18.100 1.204.400	153.196,54 167.021,11	228,00 296.828,38
	----- -1.163.248,95		----- -1.186.300		----- -1.186.300		
8 1 6 1	71.984,10 605.173,43	200,00 0,00	2.000 851.800	0 0	2.000 851.800	69.984,10 246.742,07	0,00 115,50
	----- -533.189,33		----- -849.800		----- -849.800		
8 1 7 0	736.744,86 610.067,10	3.246,90 0,00	703.000 599.600	0 0	703.000 599.600	1.462,88 86.526,06	51.507,85 96.993,16
	----- 126.677,76		----- 103.400		----- 103.400		
8 2 0 0	457.933,90 492.185,68	534,26 0,00	460.400 507.800	0 0	460.400 507.800	53,60 22.042,89	2.519,70 6.428,57
	----- -34.251,78		----- -47.400		----- -47.400		

## Rechnungsabschluss der Stadt Wels 2017

DVR: 0024724

Gesamtübersicht  
Ordentlicher Haushalt  
Teilabschnitte

RJ 2017, BP 01-13, 01.03.2018

Teil- abschnitt	Bezeichnung		Anfängliche Zahlungs- rückstände EUR	Laufendes Soll EUR	Gesamt Soll EUR
8 2 0 1	Werkstättenbetrieb . . . . .	Einnahmen	4.339,27	1.646.144,00	1.650.483,27
		Ausgaben	0,00	2.946.120,64	2.946.120,64
		Überschuss, Abgang (-)		-1.299.976,64	
8 2 0 2	ZBG - Wechselpersonal. . . . .	Einnahmen	0,00	0,00	0,00
		Ausgaben	0,00	685,18	685,18
		Überschuss, Abgang (-)		-685,18	
8 2 1 2	KFZ-Werkstätte . . . . .	Einnahmen	0,00	236.381,86	236.381,86
		Ausgaben	0,00	309.079,04	309.079,04
		Überschuss, Abgang (-)		-72.697,18	
8 2 8 1	Wochen- und Jahrmärkte . . . . .	Einnahmen	191,54	190.832,02	191.023,56
		Ausgaben	0,00	350.526,36	350.526,36
		Überschuss, Abgang (-)		-159.694,34	
8 3 0 1	Tiergarten Wels. . . . .	Einnahmen	0,00	27.416,02	27.416,02
		Ausgaben	0,00	680.942,51	680.942,51
		Überschuss, Abgang (-)		-653.526,49	
8 3 1 0	Freibad. . . . .	Einnahmen	0,00	174.243,04	174.243,04
		Ausgaben	0,00	575.085,60	575.085,60
		Überschuss, Abgang (-)		-400.842,56	
8 4 0 0	Grundbesitz. . . . .	Einnahmen	50.415,17	386.222,39	436.637,56
		Ausgaben	0,00	61.147,66	61.147,66
		Überschuss, Abgang (-)		325.074,73	
8 4 1 0	Grundstücksgleiche Rechte. . . . .	Einnahmen	0,00	9.216,85	9.216,85
		Ausgaben	0,00	0,00	0,00
		Überschuss, Abgang (-)		9.216,85	
8 4 6 0	Wohn- und Geschäftsgebäude . . . . .	Einnahmen	8.097,74	715.522,61	723.620,35
		Ausgaben	0,00	589.894,58	589.894,58
		Überschuss, Abgang (-)		125.628,03	

## Rechnungsabschluss der Stadt Wels 2017

DVR: 0024724

Gesamtübersicht  
Ordentlicher Haushalt  
Teilabschnitte

RJ 2017, BP 01-13, 01.03.2018

Teil- abschnitt	Ist EUR	Schließliche Zahlungs- Rückstände EUR	Voranschlag EUR	Nachtrags- voranschlag EUR	Gesamt- voranschlag EUR	Unterschied zw. Lfd.Soll - Gesamt-VA	
						Günstiger EUR	Ungünstiger EUR
8 2 0 1	1.649.144,21 2.946.120,64	1.339,06 0,00	2.099.500 3.242.800	0 0	2.099.500 3.242.800	169,71 331.833,81	453.525,71 35.154,45
	-1.296.976,43		-1.143.300		-1.143.300		
8 2 0 2	0,00 685,18	0,00 0,00	0 700	0 0	0 700	0,00 71,64	0,00 56,82
	-685,18		-700		-700		
8 2 1 2	236.381,86 309.079,04	0,00 0,00	267.900 319.600	0 0	267.900 319.600	4.884,61 60.902,67	36.402,75 50.381,71
	-72.697,18		-51.700		-51.700		
8 2 8 1	190.832,02 350.526,36	191,54 0,00	189.400 352.300	0 0	189.400 352.300	4.249,70 18.455,96	2.817,68 16.682,32
	-159.694,34		-162.900		-162.900		
8 3 0 1	24.905,16 680.942,51	2.510,86 0,00	18.600 828.100	0 0	18.600 828.100	8.816,02 230.588,31	0,00 83.430,82
	-656.037,35		-809.500		-809.500		
8 3 1 0	174.243,04 575.085,60	0,00 0,00	157.700 530.200	0 0	157.700 530.200	20.490,72 99.195,70	3.947,68 144.081,30
	-400.842,56		-372.500		-372.500		
8 4 0 0	405.341,59 61.147,66	31.295,97 0,00	402.100 41.200	0 0	402.100 41.200	27.309,77 5.128,61	43.187,38 25.076,27
	344.193,93		360.900		360.900		
8 4 1 0	9.216,85 0,00	0,00 0,00	8.100 0	0 0	8.100 0	1.116,85 0,00	0,00 0,00
	9.216,85		8.100		8.100		
8 4 6 0	708.074,73 589.894,58	15.545,62 0,00	718.200 624.200	0 0	718.200 624.200	24.654,23 68.633,53	27.331,62 34.328,11
	118.180,15		94.000		94.000		

Teil- abschnitt	Bezeichnung		Anfängliche Zahlungs- rückstände EUR	Laufendes Soll EUR	Gesamt Soll EUR
8 5 2 1	Betriebe der Müllbeseitigung - Abfallabfuhr. . . . .	Einnahmen	108.579,80	7.026.353,55	7.134.933,35
		Ausgaben	0,00	6.369.010,73	6.369.010,73
		Überschuss, Abgang (-)		657.342,82	
8 5 2 2	Betriebe der Müllbeseitigung - Abfallbehandlungsanlag	Einnahmen	0,00	2.786.549,42	2.786.549,42
		Ausgaben	0,00	1.475.469,28	1.475.469,28
		Überschuss, Abgang (-)		1.311.080,14	
8 5 2 3	Betriebe der Müllbeseitigung - Abfallwirtschaft. . .	Einnahmen	72.674,56	757.301,22	829.975,78
		Ausgaben	0,00	1.073.631,75	1.073.631,75
		Überschuss, Abgang (-)		-316.330,53	
8 5 9 1	Haus Leopold Spitzer . . . . .	Einnahmen	16.203,28	3.671.538,61	3.687.741,89
		Ausgaben	0,00	4.004.309,44	4.004.309,44
		Überschuss, Abgang (-)		-332.770,83	
8 5 9 2	Haus Neustadt. . . . .	Einnahmen	1.657,12	5.657.061,80	5.658.718,92
		Ausgaben	0,00	5.488.792,24	5.488.792,24
		Überschuss, Abgang (-)		168.269,56	
8 5 9 3	Hallenbad. . . . .	Einnahmen	1.709,15	720.484,35	722.193,50
		Ausgaben	0,00	1.201.205,59	1.201.205,59
		Überschuss, Abgang (-)		-480.721,24	
8 5 9 4	Haus Vogelweide. . . . .	Einnahmen	11.726,09	5.187.899,27	5.199.625,36
		Ausgaben	0,00	5.486.099,15	5.486.099,15
		Überschuss, Abgang (-)		-298.199,88	
8 5 9 5	Haus Hans Sachs Straße . . . . .	Einnahmen	0,00	3.582,87	3.582,87
		Ausgaben	0,00	369,98	369,98
		Überschuss, Abgang (-)		3.212,89	
8 5 9 6	Haus Noitzmühle. . . . .	Einnahmen	0,00	3.005.341,68	3.005.341,68
		Ausgaben	0,00	3.324.078,77	3.324.078,77
		Überschuss, Abgang (-)		-318.737,09	

## Rechnungsabschluss der Stadt Wels 2017

DVR: 0024724

Gesamtübersicht  
Ordentlicher Haushalt  
Teilabschnitte

RJ 2017, BP 01-13, 01.03.2018

Teil- abschnitt	Ist EUR	Schließliche Zahlungs- Rückstände EUR	Voranschlag EUR	Nachtrags- voranschlag EUR	Gesamt- voranschlag EUR	Unterschied zw.	
						Lfd.Soll - Günstiger EUR	Gesamt-VA Ungünstiger EUR
8 5 2 1	7.042.371,08 6.369.010,73	92.562,27 0,00	6.765.300 6.469.200	0 0	6.765.300 6.469.200	293.769,05 341.733,34	32.715,50 241.544,07
	----- 673.360,35		----- 296.100		----- 296.100		
8 5 2 2	2.786.549,42 1.475.469,28	0,00 0,00	2.409.300 743.600	0 0	2.409.300 743.600	377.369,38 12.004,73	119,96 743.874,01
	----- 1.311.080,14		----- 1.665.700		----- 1.665.700		
8 5 2 3	794.594,31 1.073.631,75	35.381,47 0,00	592.300 1.207.600	0 0	592.300 1.207.600	212.050,21 181.041,49	47.048,99 47.073,24
	----- -279.037,44		----- -615.300		----- -615.300		
8 5 9 1	3.682.014,85 4.004.309,44	5.727,04 0,00	5.405.100 5.226.000	0 0	5.405.100 5.226.000	9.959,69 1.549.685,81	1.743.521,08 327.995,25
	----- -322.294,59		----- 179.100		----- 179.100		
8 5 9 2	5.639.189,31 5.488.746,60	19.529,61 45,64	5.508.500 5.523.100	0 0	5.508.500 5.523.100	379.630,42 372.517,42	231.068,62 338.209,66
	----- 150.442,71		----- -14.600		----- -14.600		
8 5 9 3	722.043,74 1.201.205,59	149,76 0,00	714.300 923.000	0 0	714.300 923.000	42.106,89 113.432,18	35.922,54 391.637,77
	----- -479.161,85		----- -208.700		----- -208.700		
8 5 9 4	5.184.148,08 5.486.099,15	15.477,28 0,00	4.852.200 5.375.900	0 0	4.852.200 5.375.900	376.224,20 204.752,43	40.524,93 314.951,58
	----- -301.951,07		----- -523.700		----- -523.700		
8 5 9 5	3.582,87 369,98	0,00 0,00	0 0	0 0	0 0	3.582,87 0,00	0,00 369,98
	----- 3.212,89		----- 0		----- 0		
8 5 9 6	2.996.464,18 3.324.059,73	8.877,50 19,04	2.776.500 3.094.400	0 0	2.776.500 3.094.400	241.197,78 171.670,30	12.356,10 401.349,07
	----- -327.595,55		----- -317.900		----- -317.900		

Teil- abschnitt	Bezeichnung		Anfängliche Zahlungs- rückstände EUR	Laufendes Soll EUR	Gesamt Soll EUR
8 6 0 1	Stadtgärtnerei . . . . .	Einnahmen	1.393,19	2.464.868,52	2.466.261,71
		Ausgaben	50,29	2.544.623,46	2.544.673,75
		Überschuss, Abgang (-)		-79.754,94	
8 9 4 2	Stadthalle . . . . .	Einnahmen	20.840,90	122.809,54	143.650,44
		Ausgaben	0,00	292.485,41	292.485,41
		Überschuss, Abgang (-)		-169.675,87	
8 9 4 4	Veranstaltungszentrum Minoriten. . . . .	Einnahmen	10.717,82	77.830,98	88.548,80
		Ausgaben	0,00	154.814,21	154.814,21
		Überschuss, Abgang (-)		-76.983,23	
8 9 9 1	Veranstaltungen. . . . .	Einnahmen	1.500,00	2.965,00	4.465,00
		Ausgaben	0,00	69.378,65	69.378,65
		Überschuss, Abgang (-)		-66.413,65	
	Summe Gruppe 8	Einnahmen	398.790,67	36.363.620,34	36.762.411,01
		Ausgaben	160,51	41.362.731,47	41.362.891,98
		Überschuss, Abgang (-)		-4.999.111,13	

## Rechnungsabschluss der Stadt Wels 2017

DVR: 0024724

Gesamtübersicht  
Ordentlicher Haushalt  
Teilabschnitte

RJ 2017, BP 01-13, 01.03.2018

Teil- abschnitt	Ist EUR	Schließliche Zahlungs- Rückstände EUR	Voranschlag EUR	Nachtrags- voranschlag EUR	Gesamt- voranschlag EUR	Unterschied zw.	
						Lfd.Soll - Günstiger EUR	Gesamt-VA Ungünstiger EUR
8 6 0 1	2.464.565,67 2.544.615,38	1.696,04 58,37	2.379.600 2.624.800	0 0	2.379.600 2.624.800	99.654,40 245.936,33	14.385,88 165.759,79
	----- -80.049,71		----- -245.200		----- -245.200		
8 9 4 2	121.632,65 292.485,41	22.017,79 0,00	151.800 311.200	0 0	151.800 311.200	14.099,70 44.875,54	43.090,16 26.160,95
	----- -170.852,76		----- -159.400		----- -159.400		
8 9 4 4	74.683,87 154.814,21	13.864,93 0,00	83.700 137.900	0 0	83.700 137.900	15.030,93 19.675,00	20.899,95 36.589,21
	----- -80.130,34		----- -54.200		----- -54.200		
8 9 9 1	2.965,00 69.378,65	1.500,00 0,00	8.000 9.900	0 0	8.000 9.900	50,00 6.221,31	5.085,00 65.699,96
	----- -66.413,65		----- -1.900		----- -1.900		
	36.490.669,06 41.362.768,93	271.741,95 123,05	36.861.700 42.165.500	0 0	36.861.700 42.165.500	2.392.064,82 4.848.292,11	2.890.144,48 4.045.523,58
	----- -4.872.099,87		----- -5.303.800		----- -5.303.800		

## Rechnungsabschluss der Stadt Wels 2017

DVR: 0024724

Gesamtübersicht  
Ordentlicher Haushalt  
Teilabschnitte

RJ 2017, BP 01-13, 01.03.2018

Teil- abschnitt	Bezeichnung		Anfängliche Zahlungs- rückstände EUR	Laufendes Soll EUR	Gesamt Soll EUR
9 0 0 1	Finanzmanagement . . . . .	Einnahmen	0,00	51.900,02	51.900,02
		Ausgaben	0,00	709.031,12	709.031,12
		Überschuss, Abgang (-)		-657.131,10	
9 0 0 2	Stadtbuchhaltung . . . . .	Einnahmen	9.426,75	22.036,19	31.462,94
		Ausgaben	0,00	657.381,27	657.381,27
		Überschuss, Abgang (-)		-635.345,08	
9 0 0 3	Steuerverwaltung . . . . .	Einnahmen	0,00	0,00	0,00
		Ausgaben	0,00	445.172,70	445.172,70
		Überschuss, Abgang (-)		-445.172,70	
9 0 0 4	Stadtkasse . . . . .	Einnahmen	0,00	130,41	130,41
		Ausgaben	0,00	128.770,00	128.770,00
		Überschuss, Abgang (-)		-128.639,59	
9 0 0 6	Controlling. . . . .	Einnahmen	0,00	11,51	11,51
		Ausgaben	0,00	71.745,00	71.745,00
		Überschuss, Abgang (-)		-71.733,49	
9 1 0 0	Geldverkehr. . . . .	Einnahmen	801,25	169.702,44	170.503,69
		Ausgaben	0,00	38.903,40	38.903,40
		Überschuss, Abgang (-)		130.799,04	
9 1 2 0	Rücklagen. . . . .	Einnahmen	0,00	0,00	0,00
		Ausgaben	0,00	12.100.000,00	12.100.000,00
		Überschuss, Abgang (-)		-12.100.000,00	
9 1 4 0	Beteiligungen. . . . .	Einnahmen	0,00	1.865.049,98	1.865.049,98
		Ausgaben	0,00	3.207.820,57	3.207.820,57
		Überschuss, Abgang (-)		-1.342.770,59	
9 1 4 1	Beteiligungen - EWWAG. . . . .	Einnahmen	0,00	1.715.000,00	1.715.000,00
		Ausgaben	0,00	0,00	0,00
		Überschuss, Abgang (-)		1.715.000,00	



## Rechnungsabschluss der Stadt Wels 2017

DVR: 0024724

Gesamtübersicht  
Ordentlicher Haushalt  
Teilabschnitte

RJ 2017, BP 01-13, 01.03.2018

Teil- abschnitt	Ist EUR	Schließliche Zahlungs- Rückstände EUR	Voranschlag EUR	Nachtrags- voranschlag EUR	Gesamt- voranschlag EUR	Unterschied zw.	
						Lfd.Soll - Günstiger EUR	Gesamt-VA Ungünstiger EUR
9 0 0 1	51.900,02 709.031,12	0,00 0,00	57.000 843.000	0 0	57.000 843.000	1.142,10 162.157,27	6.242,08 28.188,39
	-657.131,10		-786.000		-786.000		
9 0 0 2	21.392,49 657.381,27	10.070,45 0,00	22.300 618.000	0 0	22.300 618.000	1.717,09 50.258,73	1.980,90 89.640,00
	-635.988,78		-595.700		-595.700		
9 0 0 3	0,00 445.172,70	0,00 0,00	0 452.800	0 0	0 452.800	0,00 9.447,95	0,00 1.820,65
	-445.172,70		-452.800		-452.800		
9 0 0 4	130,41 128.770,00	0,00 0,00	6.000 115.800	0 0	6.000 115.800	0,00 2.439,50	5.869,59 15.409,50
	-128.639,59		-109.800		-109.800		
9 0 0 6	11,51 71.745,00	0,00 0,00	0 0	0 0	0 0	11,51 0,00	0,00 71.745,00
	-71.733,49		0		0		
9 1 0 0	169.855,25 38.903,40	648,44 0,00	7.200 35.300	0 0	7.200 35.300	162.502,44 822,19	0,00 4.425,59
	130.951,85		-28.100		-28.100		
9 1 2 0	0,00 12.100.000,00	0,00 0,00	0 0	0 0	0 0	0,00 0,00	0,00 12.100.000,00
	-12.100.000,00		0		0		
9 1 4 0	1.865.049,98 3.207.820,57	0,00 0,00	1.508.000 3.637.200	0 0	1.508.000 3.637.200	372.300,00 429.379,43	15.250,02 0,00
	-1.342.770,59		-2.129.200		-2.129.200		
9 1 4 1	1.715.000,00 0,00	0,00 0,00	1.844.500 0	0 0	1.844.500 0	0,00 0,00	129.500,00 0,00
	1.715.000,00		1.844.500		1.844.500		

## Rechnungsabschluss der Stadt Wels 2017

DVR: 0024724

Gesamtübersicht  
Ordentlicher Haushalt  
Teilabschnitte

RJ 2017, BP 01-13, 01.03.2018

Teil- abschnitt	Bezeichnung		Anfängliche Zahlungs- rückstände EUR	Laufendes Soll EUR	Gesamt Soll EUR
9 1 4 2	Beteiligungen - SPKAG. . . . .	Einnahmen	0,00	387.931,25	387.931,25
		Ausgaben	0,00	0,00	0,00
		Überschuss, Abgang (-)		387.931,25	
9 1 4 3	Beteiligungen - Messe Wels . . . . .	Einnahmen	0,00	0,00	0,00
		Ausgaben	0,00	0,00	0,00
		Überschuss, Abgang (-)		0,00	
9 1 4 4	Investitions- und Tilgungszuschüsse Abschnitte 85 - 8	Einnahmen	0,00	1.332.567,45	1.332.567,45
		Ausgaben	0,00	0,00	0,00
		Überschuss, Abgang (-)		1.332.567,45	
9 2 0 0	Ausschließliche Gemeindeabgaben. . . . .	Einnahmen	1.286.812,11	51.807.341,66	53.094.153,77
		Ausgaben	0,00	517,00	517,00
		Überschuss, Abgang (-)		51.806.824,66	
9 2 1 0	Zwischen Ländern und Gemeinden geteilte Abgaben. . .	Einnahmen	4.078,92	162.788,16	166.867,08
		Ausgaben	0,00	153.978,43	153.978,43
		Überschuss, Abgang (-)		8.809,73	
9 2 4 0	Zuschlagsabgaben zu Bundesabgaben. . . . .	Einnahmen	0,00	130.733,18	130.733,18
		Ausgaben	0,00	0,00	0,00
		Überschuss, Abgang (-)		130.733,18	
9 2 5 0	Ertragsanteile an gemeinschaftlichen Bundesabgaben .	Einnahmen	0,00	76.151.367,77	76.151.367,77
		Ausgaben	0,00	0,00	0,00
		Überschuss, Abgang (-)		76.151.367,77	
9 3 0 0	Landesumlage . . . . .	Einnahmen	0,00	0,00	0,00
		Ausgaben	0,00	7.138.374,54	7.138.374,54
		Überschuss, Abgang (-)		-7.138.374,54	
9 4 1 0	Sonstige Finanzzuweisungen nach dem FAG. . . . .	Einnahmen	0,00	1.288.392,94	1.288.392,94
		Ausgaben	0,00	0,00	0,00
		Überschuss, Abgang (-)		1.288.392,94	

## Rechnungsabschluss der Stadt Wels 2017

DVR: 0024724

Gesamtübersicht  
Ordentlicher Haushalt  
Teilabschnitte

RJ 2017, BP 01-13, 01.03.2018

Teil- abschnitt	Ist EUR	Schließliche Zahlungs- Rückstände EUR	Voranschlag EUR	Nachtrags- voranschlag EUR	Gesamt- voranschlag EUR	Unterschied zw. Lfd.Soll - Gesamt-VA	
						Günstiger EUR	Ungünstiger EUR
9 1 4 2	387.931,25 0,00	0,00 0,00	332.500 0	0 0	332.500 0	55.431,25 0,00	0,00 0,00
	----- 387.931,25		----- 332.500		----- 332.500		
9 1 4 3	0,00 0,00	0,00 0,00	0 0	0 0	0 0	0,00 0,00	0,00 0,00
	----- 0,00		----- 0		----- 0		
9 1 4 4	1.332.567,45 0,00	0,00 0,00	588.900 0	0 0	588.900 0	743.667,45 0,00	0,00 0,00
	----- 1.332.567,45		----- 588.900		----- 588.900		
9 2 0 0	51.785.029,99 517,00	1.309.123,78 0,00	50.162.700 700	0 0	50.162.700 700	1.766.085,76 183,00	121.444,10 0,00
	----- 51.784.512,99		----- 50.162.000		----- 50.162.000		
9 2 1 0	162.975,08 153.978,43	3.892,00 0,00	160.000 152.800	0 0	160.000 152.800	2.788,16 47,06	0,00 1.225,49
	----- 8.996,65		----- 7.200		----- 7.200		
9 2 4 0	130.733,18 0,00	0,00 0,00	60.000 0	0 0	60.000 0	70.733,18 0,00	0,00 0,00
	----- 130.733,18		----- 60.000		----- 60.000		
9 2 5 0	76.151.367,77 0,00	0,00 0,00	76.107.700 0	0 0	76.107.700 0	12.132.603,86 0,00	12.088.936,09 0,00
	----- 76.151.367,77		----- 76.107.700		----- 76.107.700		
9 3 0 0	0,00 7.138.374,54	0,00 0,00	0 7.030.100	0 0	0 7.030.100	0,00 0,00	0,00 108.274,54
	----- -7.138.374,54		----- -7.030.100		----- -7.030.100		
9 4 1 0	1.288.392,94 0,00	0,00 0,00	665.700 0	0 0	665.700 0	1.088.392,94 0,00	465.700,00 0,00
	----- 1.288.392,94		----- 665.700		----- 665.700		

Teil- abschnitt	Bezeichnung		Anfängliche Zahlungs- rückstände EUR	Laufendes Soll EUR	Gesamt Soll EUR
9 4 5 0	Sonstige Zuschüsse des Bundes. . . . .	Einnahmen	0,00	2.829.886,33	2.829.886,33
		Ausgaben	0,00	0,00	0,00
		Überschuss, Abgang (-)		2.829.886,33	
9 5 0 0	Aufgenommene Darlehen und Schuldendienst . . . . .	Einnahmen	0,00	0,00	0,00
		Ausgaben	0,00	0,00	0,00
		Überschuss, Abgang (-)		0,00	
9 8 0 0	Zuführungen an den außerordentlichen Haushalt. . . . .	Einnahmen	0,00	0,00	0,00
		Ausgaben	0,00	103.517,36	103.517,36
		Überschuss, Abgang (-)		-103.517,36	
9 8 1 0	Haushaltsausgleich durch Rücklagen . . . . .	Einnahmen	0,00	4.279.888,89	4.279.888,89
		Ausgaben	0,00	0,00	0,00
		Überschuss, Abgang (-)		4.279.888,89	
9 9 0 0	Überschüsse und Abgänge (soweit nicht zugeordnet). . . . .	Einnahmen	70.029,35	902.518,96	972.548,31
		Ausgaben	2.659.168,32	0,00	2.659.168,32
		Überschuss, Abgang (-)		902.518,96	
9 9 1 0	Rückersetzte, nicht absetzbare Einnahmen und Ausgaben	Einnahmen	0,00	174.836,11	174.836,11
		Ausgaben	0,00	1.856,01	1.856,01
		Überschuss, Abgang (-)		172.980,10	
9 9 2 0	Abgänge an Kassenausgabe-u.Ausfälle an Kasseneinnahme	Einnahmen	0,00	0,00	0,00
		Ausgaben	0,00	0,00	0,00
		Überschuss, Abgang (-)		0,00	
	Summe Gruppe 9	Einnahmen	1.371.148,38	143.272.083,25	144.643.231,63
		Ausgaben	2.659.168,32	24.757.067,40	27.416.235,72
		Überschuss, Abgang (-)		118.515.015,85	

## Rechnungsabschluss der Stadt Wels 2017

DVR: 0024724

Gesamtübersicht  
Ordentlicher Haushalt  
Teilabschnitte

RJ 2017, BP 01-13, 01.03.2018

Teil- abschnitt	Ist EUR	Schließliche Zahlungs- Rückstände EUR	Voranschlag EUR	Nachtrags- voranschlag EUR	Gesamt- voranschlag EUR	Unterschied zw.	
						Lfd.Soll - Günstiger EUR	Gesamt-VA Ungünstiger EUR
9 4 5 0	2.829.886,33 0,00	0,00 0,00	2.400.000 0	0 0	2.400.000 0	2.829.886,33 0,00	2.400.000,00 0,00
	----- 2.829.886,33		----- 2.400.000		----- 2.400.000		
9 5 0 0	0,00 0,00	0,00 0,00	0 1.633.300	0 0	0 1.633.300	0,00 1.633.300,00	0,00 0,00
	----- 0,00		----- -1.633.300		----- -1.633.300		
9 8 0 0	0,00 103.517,36	0,00 0,00	0 452.000	0 0	0 452.000	0,00 348.482,64	0,00 0,00
	----- -103.517,36		----- -452.000		----- -452.000		
9 8 1 0	4.279.888,89 0,00	0,00 0,00	6.209.000 0	0 0	6.209.000 0	0,00 0,00	1.929.111,11 0,00
	----- 4.279.888,89		----- 6.209.000		----- 6.209.000		
9 9 0 0	972.548,31 902.518,96	0,00 1.756.649,36	500.000 0	0 0	500.000 0	402.518,96 0,00	0,00 0,00
	----- 70.029,35		----- 500.000		----- 500.000		
9 9 1 0	174.836,11 1.856,01	0,00 0,00	174.000 60.000	0 0	174.000 60.000	836,11 60.000,00	0,00 1.856,01
	----- 172.980,10		----- 114.000		----- 114.000		
9 9 2 0	0,00 0,00	0,00 0,00	0 60.000	0 0	0 60.000	0,00 60.000,00	0,00 0,00
	----- 0,00		----- -60.000		----- -60.000		
	143.319.496,96 25.659.586,36	1.323.734,67 1.756.649,36	140.805.500 15.091.000	0 0	140.805.500 15.091.000	19.630.617,14 2.756.517,77	17.164.033,89 12.422.585,17
	----- 117.659.910,60		----- 125.714.500		----- 125.714.500		

Teil- abschnitt	Bezeichnung		Anfängliche Zahlungs- rückstände EUR	Laufendes Soll EUR	Gesamt Soll EUR
0 0 0 0	Gewählte Gemeindeorgane. . . . .	Einnahmen	0,00	23.801,76	23.801,76
		Ausgaben	0,00	23.801,76	23.801,76
		Überschuss, Abgang (-)		0,00	
0 1 0 1	Direktion. . . . .	Einnahmen	0,00	14.883,37	14.883,37
		Ausgaben	0,00	14.883,37	14.883,37
		Überschuss, Abgang (-)		0,00	
0 1 0 2	Büro des Bürgermeisters. . . . .	Einnahmen	0,00	1.516,93	1.516,93
		Ausgaben	0,00	1.516,93	1.516,93
		Überschuss, Abgang (-)		0,00	
0 1 0 3	Verfassungsdienst und Gemeinderatskanzlei. . . . .	Einnahmen	0,00	442,38	442,38
		Ausgaben	0,00	442,38	442,38
		Überschuss, Abgang (-)		0,00	
0 1 0 4	Sonstige Gemeinsame Aufwendungen . . . . .	Einnahmen	0,00	0,00	0,00
		Ausgaben	0,00	0,00	0,00
		Überschuss, Abgang (-)		0,00	
0 1 0 5	Bürgercenter . . . . .	Einnahmen	0,00	465,97	465,97
		Ausgaben	0,00	465,97	465,97
		Überschuss, Abgang (-)		0,00	
0 1 0 6	Büro des Magistratsdirektors . . . . .	Einnahmen	0,00	3.448,86	3.448,86
		Ausgaben	0,00	3.448,86	3.448,86
		Überschuss, Abgang (-)		0,00	
0 1 0 7	Frauenangelegenheiten. . . . .	Einnahmen	0,00	0,00	0,00
		Ausgaben	0,00	0,00	0,00
		Überschuss, Abgang (-)		0,00	
0 1 1 1	Personal und Besoldung . . . . .	Einnahmen	0,00	7.791,74	7.791,74
		Ausgaben	0,00	7.791,74	7.791,74
		Überschuss, Abgang (-)		0,00	

## Rechnungsabschluss der Stadt Wels 2017

DVR: 0024724

Gesamtübersicht  
Außerordentlicher Haushalt  
Teilabschnitte

RJ 2017, BP 01-13, 01.03.2018

Teil- abschnitt	Ist EUR	Schließliche Zahlungs- Rückstände EUR	Voranschlag EUR	Nachtrags- voranschlag EUR	Gesamt- voranschlag EUR	Unterschied zw. Lfd.Soll - Gesamt-VA	
						Günstiger EUR	Ungünstiger EUR
0 0 0 0	23.801,76 23.801,76	0,00 0,00	40.000 40.000	0 0	40.000 40.000	16.222,42 32.420,66	32.420,66 16.222,42
	0,00		0		0		
0 1 0 1	14.883,37 14.883,37	0,00 0,00	0 0	0 0	0 0	14.883,37 0,00	0,00 14.883,37
	0,00		0		0		
0 1 0 2	1.516,93 1.516,93	0,00 0,00	0 0	0 0	0 0	1.516,93 0,00	0,00 1.516,93
	0,00		0		0		
0 1 0 3	442,38 442,38	0,00 0,00	0 0	0 0	0 0	442,38 0,00	0,00 442,38
	0,00		0		0		
0 1 0 4	0,00 0,00	0,00 0,00	0 0	0 0	0 0	0,00 0,00	0,00 0,00
	0,00		0		0		
0 1 0 5	465,97 465,97	0,00 0,00	0 0	0 0	0 0	465,97 0,00	0,00 465,97
	0,00		0		0		
0 1 0 6	3.448,86 3.448,86	0,00 0,00	0 0	0 0	0 0	3.448,86 0,00	0,00 3.448,86
	0,00		0		0		
0 1 0 7	0,00 0,00	0,00 0,00	0 0	0 0	0 0	0,00 0,00	0,00 0,00
	0,00		0		0		
0 1 1 1	7.791,74 7.791,74	0,00 0,00	61.600 61.600	0 0	61.600 61.600	7.791,74 56.275,96	61.600,00 2.467,70
	0,00		0		0		

Teil- abschnitt	Bezeichnung		Anfängliche Zahlungs- rückstände EUR	Laufendes Soll EUR	Gesamt Soll EUR
0 1 1 2	Postenreserven und Dienstfreistellungen. . . . .	Einnahmen	0,00	616,03	616,03
		Ausgaben	0,00	616,03	616,03
		Überschuss, Abgang (-)		0,00	
0 1 2 0	Hilfsamt . . . . .	Einnahmen	0,00	82,65	82,65
		Ausgaben	0,00	82,65	82,65
		Überschuss, Abgang (-)		0,00	
0 1 2 1	Postservice. . . . .	Einnahmen	0,00	4.800,66	4.800,66
		Ausgaben	0,00	4.800,66	4.800,66
		Überschuss, Abgang (-)		0,00	
0 1 2 2	Wohnungsverwaltung . . . . .	Einnahmen	0,00	102,00	102,00
		Ausgaben	0,00	102,00	102,00
		Überschuss, Abgang (-)		0,00	
0 1 2 4	Telekommunikation. . . . .	Einnahmen	0,00	1.462,06	1.462,06
		Ausgaben	0,00	1.462,06	1.462,06
		Überschuss, Abgang (-)		0,00	
0 1 3 1	Materialverwaltung und Beschaffungsstelle. . . . .	Einnahmen	0,00	941,04	941,04
		Ausgaben	0,00	941,04	941,04
		Überschuss, Abgang (-)		0,00	
0 1 3 3	Allgemeines Inventar . . . . .	Einnahmen	0,00	0,00	0,00
		Ausgaben	0,00	0,00	0,00
		Überschuss, Abgang (-)		0,00	
0 1 4 1	Stadtrechnungshof. . . . .	Einnahmen	0,00	283,07	283,07
		Ausgaben	0,00	283,07	283,07
		Überschuss, Abgang (-)		0,00	
0 1 5 1	Presse . . . . .	Einnahmen	0,00	0,00	0,00
		Ausgaben	0,00	0,00	0,00
		Überschuss, Abgang (-)		0,00	



## Rechnungsabschluss der Stadt Wels 2017

DVR: 0024724

Gesamtübersicht  
Außerordentlicher Haushalt  
Teilabschnitte

RJ 2017, BP 01-13, 01.03.2018

Teil- abschnitt	Ist EUR	Schließliche Zahlungs- Rückstände EUR	Voranschlag EUR	Nachtrags- voranschlag EUR	Gesamt- voranschlag EUR	Unterschied zw.	
						Lfd.Soll - Günstiger EUR	Gesamt-VA Ungünstiger EUR
0 1 1 2	616,03 616,03	0,00 0,00	0 0	0 0	0 0	616,03 0,00	0,00 616,03
	0,00		0		0		
0 1 2 0	82,65 82,65	0,00 0,00	0 0	0 0	0 0	82,65 0,00	0,00 82,65
	0,00		0		0		
0 1 2 1	4.800,66 4.800,66	0,00 0,00	0 0	0 0	0 0	4.800,66 0,00	0,00 4.800,66
	0,00		0		0		
0 1 2 2	102,00 102,00	0,00 0,00	0 0	0 0	0 0	102,00 0,00	0,00 102,00
	0,00		0		0		
0 1 2 4	1.462,06 1.462,06	0,00 0,00	30.000 30.000	0 0	30.000 30.000	1.462,06 29.873,14	30.000,00 1.335,20
	0,00		0		0		
0 1 3 1	941,04 941,04	0,00 0,00	0 0	0 0	0 0	941,04 0,00	0,00 941,04
	0,00		0		0		
0 1 3 3	0,00 0,00	0,00 0,00	10.000 10.000	0 0	10.000 10.000	0,00 10.000,00	10.000,00 0,00
	0,00		0		0		
0 1 4 1	283,07 283,07	0,00 0,00	0 0	0 0	0 0	283,07 0,00	0,00 283,07
	0,00		0		0		
0 1 5 1	0,00 0,00	0,00 0,00	0 0	0 0	0 0	0,00 0,00	0,00 0,00
	0,00		0		0		

## Rechnungsabschluss der Stadt Wels 2017

DVR: 0024724

Gesamtübersicht  
Außerordentlicher Haushalt  
Teilabschnitte

RJ 2017, BP 01-13, 01.03.2018

Teil- abschnitt	Bezeichnung		Anfängliche Zahlungs- rückstände EUR	Laufendes Soll EUR	Gesamt Soll EUR
0 1 5 2	Öffentlichkeitsarbeit. . . . .	Einnahmen	0,00	0,00	0,00
		Ausgaben	0,00	0,00	0,00
		Überschuss, Abgang (-)		0,00	
0 1 6 0	Elektronische Datenverarbeitung. . . . .	Einnahmen	0,00	134.261,76	134.261,76
		Ausgaben	0,00	134.261,76	134.261,76
		Überschuss, Abgang (-)		0,00	
0 2 0 1	Zivilrecht . . . . .	Einnahmen	0,00	0,00	0,00
		Ausgaben	0,00	0,00	0,00
		Überschuss, Abgang (-)		0,00	
0 2 2 0	Standesamt . . . . .	Einnahmen	0,00	102,00	102,00
		Ausgaben	0,00	102,00	102,00
		Überschuss, Abgang (-)		0,00	
0 2 3 1	Meldeservice . . . . .	Einnahmen	0,00	5.845,78	5.845,78
		Ausgaben	0,00	5.845,78	5.845,78
		Überschuss, Abgang (-)		0,00	
0 2 4 1	Wählerservice. . . . .	Einnahmen	0,00	0,00	0,00
		Ausgaben	0,00	0,00	0,00
		Überschuss, Abgang (-)		0,00	
0 2 9 0	Amtsgebäude. . . . .	Einnahmen	0,00	488.725,23	488.725,23
		Ausgaben	0,00	488.725,23	488.725,23
		Überschuss, Abgang (-)		0,00	
0 3 0 1	Büro des Stadtbaudirektors . . . . .	Einnahmen	0,00	762,59	762,59
		Ausgaben	0,00	762,59	762,59
		Überschuss, Abgang (-)		0,00	
0 3 0 2	Baurecht . . . . .	Einnahmen	0,00	856,27	856,27
		Ausgaben	0,00	856,27	856,27
		Überschuss, Abgang (-)		0,00	

## Rechnungsabschluss der Stadt Wels 2017

DVR: 0024724

Gesamtübersicht  
Außerordentlicher Haushalt  
Teilabschnitte

RJ 2017, BP 01-13, 01.03.2018

Teil- abschnitt	Ist EUR	Schließliche Zahlungs- Rückstände EUR	Voranschlag EUR	Nachtrags- voranschlag EUR	Gesamt- voranschlag EUR	Unterschied zw. Lfd.Soll - Gesamt-VA	
						Günstiger EUR	Ungünstiger EUR
0 1 5 2	0,00 0,00	0,00 0,00	0 0	0 0	0 0	0,00 0,00	0,00 0,00
	----- 0,00		----- 0		----- 0		
0 1 6 0	134.261,76 134.261,76	0,00 0,00	240.500 240.500	0 0	240.500 240.500	134.261,76 198.377,96	240.500,00 92.139,72
	----- 0,00		----- 0		----- 0		
0 2 0 1	0,00 0,00	0,00 0,00	0 0	0 0	0 0	0,00 0,00	0,00 0,00
	----- 0,00		----- 0		----- 0		
0 2 2 0	102,00 102,00	0,00 0,00	0 0	0 0	0 0	102,00 0,00	0,00 102,00
	----- 0,00		----- 0		----- 0		
0 2 3 1	5.845,78 5.845,78	0,00 0,00	0 0	0 0	0 0	5.845,78 0,00	0,00 5.845,78
	----- 0,00		----- 0		----- 0		
0 2 4 1	0,00 0,00	0,00 0,00	0 0	0 0	0 0	0,00 0,00	0,00 0,00
	----- 0,00		----- 0		----- 0		
0 2 9 0	488.725,23 488.725,23	0,00 0,00	545.000 545.000	0 0	545.000 545.000	488.725,23 452.244,58	545.000,00 395.969,81
	----- 0,00		----- 0		----- 0		
0 3 0 1	762,59 762,59	0,00 0,00	0 0	0 0	0 0	762,59 0,00	0,00 762,59
	----- 0,00		----- 0		----- 0		
0 3 0 2	856,27 856,27	0,00 0,00	0 0	0 0	0 0	856,27 0,00	0,00 856,27
	----- 0,00		----- 0		----- 0		

Teil- abschnitt	Bezeichnung		Anfängliche Zahlungs- rückstände EUR	Laufendes Soll EUR	Gesamt Soll EUR
0 3 0 3	Wasser- und Energierecht . . . . .	Einnahmen	0,00	871,20	871,20
		Ausgaben	0,00	871,20	871,20
		Überschuss, Abgang (-)		0,00	
0 3 0 4	Sachverständigendienst . . . . .	Einnahmen	0,00	871,19	871,19
		Ausgaben	0,00	871,19	871,19
		Überschuss, Abgang (-)		0,00	
0 3 1 1	Stadtplanung . . . . .	Einnahmen	0,00	21.550,74	21.550,74
		Ausgaben	0,00	21.550,74	21.550,74
		Überschuss, Abgang (-)		0,00	
0 3 1 2	Verkehrsplanung. . . . .	Einnahmen	0,00	0,00	0,00
		Ausgaben	0,00	0,00	0,00
		Überschuss, Abgang (-)		0,00	
0 3 3 1	Hochbau. . . . .	Einnahmen	0,00	157,37	157,37
		Ausgaben	0,00	157,37	157,37
		Überschuss, Abgang (-)		0,00	
0 5 0 0	Bezirksverwaltung. . . . .	Einnahmen	0,00	754,27	754,27
		Ausgaben	0,00	754,27	754,27
		Überschuss, Abgang (-)		0,00	
0 5 0 1	Aufenthaltswesen . . . . .	Einnahmen	0,00	754,29	754,29
		Ausgaben	0,00	754,29	754,29
		Überschuss, Abgang (-)		0,00	
0 5 0 2	Gewerbe. . . . .	Einnahmen	0,00	483,80	483,80
		Ausgaben	0,00	483,80	483,80
		Überschuss, Abgang (-)		0,00	
0 5 0 3	Betriebsanlagenrecht . . . . .	Einnahmen	0,00	381,80	381,80
		Ausgaben	0,00	381,80	381,80
		Überschuss, Abgang (-)		0,00	

## Rechnungsabschluss der Stadt Wels 2017

DVR: 0024724

Gesamtübersicht  
Außerordentlicher Haushalt  
Teilabschnitte

RJ 2017, BP 01-13, 01.03.2018

Teil- abschnitt	Ist EUR	Schließliche Zahlungs- Rückstände EUR	Voranschlag EUR	Nachtrags- voranschlag EUR	Gesamt- voranschlag EUR	Unterschied zw.	
						Lfd.Soll - Günstiger EUR	Gesamt-VA Ungünstiger EUR
0 3 0 3	871,20 871,20	0,00 0,00	0 0	0 0	0 0	871,20 0,00	0,00 871,20
	0,00		0		0		
0 3 0 4	871,19 871,19	0,00 0,00	0 0	0 0	0 0	871,19 0,00	0,00 871,19
	0,00		0		0		
0 3 1 1	21.550,74 21.550,74	0,00 0,00	0 0	0 0	0 0	21.550,74 0,00	0,00 21.550,74
	0,00		0		0		
0 3 1 2	0,00 0,00	0,00 0,00	20.000 20.000	0 0	20.000 20.000	0,00 20.000,00	20.000,00 0,00
	0,00		0		0		
0 3 3 1	157,37 157,37	0,00 0,00	0 0	0 0	0 0	157,37 0,00	0,00 157,37
	0,00		0		0		
0 5 0 0	754,27 754,27	0,00 0,00	0 0	0 0	0 0	754,27 0,00	0,00 754,27
	0,00		0		0		
0 5 0 1	754,29 754,29	0,00 0,00	0 0	0 0	0 0	754,29 0,00	0,00 754,29
	0,00		0		0		
0 5 0 2	483,80 483,80	0,00 0,00	0 0	0 0	0 0	483,80 0,00	0,00 483,80
	0,00		0		0		
0 5 0 3	381,80 381,80	0,00 0,00	0 0	0 0	0 0	381,80 0,00	0,00 381,80
	0,00		0		0		

Teil- abschnitt	Bezeichnung		Anfängliche Zahlungs- rückstände EUR	Laufendes Soll EUR	Gesamt Soll EUR
0 9 9 1	Sonstige Einrichtungen und Maßnahmen . . . . .	Einnahmen	0,00	853,16	853,16
		Ausgaben	0,00	853,16	853,16
		Überschuss, Abgang (-)		0,00	
0 9 9 2	Betriebsärztliche Maßnahmen. . . . .	Einnahmen	0,00	0,00	0,00
		Ausgaben	0,00	0,00	0,00
		Überschuss, Abgang (-)		0,00	
	Summe Gruppe 0	Einnahmen	0,00	717.869,97	717.869,97
		Ausgaben	0,00	717.869,97	717.869,97
		Überschuss, Abgang (-)		0,00	

## Rechnungsabschluss der Stadt Wels 2017

DVR: 0024724

Gesamtübersicht  
 Außerordentlicher Haushalt  
 Teilabschnitte

RJ 2017, BP 01-13, 01.03.2018

Teil- abschnitt	Ist EUR	Schließliche Zahlungs- Rückstände EUR	Voranschlag EUR	Nachtrags- voranschlag EUR	Gesamt- voranschlag EUR	Unterschied zw.	
						Lfd.Soll - Günstiger EUR	Gesamt-VA Ungünstiger EUR
0 9 9 1	853,16	0,00	0	0	0	853,16	0,00
	853,16	0,00	0	0	0	0,00	853,16
	0,00		0		0		
0 9 9 2	0,00	0,00	0	0	0	0,00	0,00
	0,00	0,00	0	0	0	0,00	0,00
	0,00		0		0		
	717.869,97	0,00	947.100	0	947.100	710.290,63	939.520,66
	717.869,97	0,00	947.100	0	947.100	799.192,30	569.962,27
	0,00		0		0		

## Rechnungsabschluss der Stadt Wels 2017

DVR: 0024724

Gesamtübersicht  
Außerordentlicher Haushalt  
Teilabschnitte

RJ 2017, BP 01-13, 01.03.2018

Teil- abschnitt	Bezeichnung		Anfängliche Zahlungs- rückstände EUR	Laufendes Soll EUR	Gesamt Soll EUR
1 1 9 2	Ordnungswache. . . . .	Einnahmen	0,00	21,58	21,58
		Ausgaben	0,00	21,58	21,58
		Überschuss, Abgang (-)		0,00	
1 2 0 0	Allgemeine Angelegenheiten . . . . .	Einnahmen	0,00	102.735,28	102.735,28
		Ausgaben	0,00	102.735,28	102.735,28
		Überschuss, Abgang (-)		0,00	
1 3 0 1	Lebensmittelpolizei. . . . .	Einnahmen	0,00	0,00	0,00
		Ausgaben	0,00	0,00	0,00
		Überschuss, Abgang (-)		0,00	
1 3 3 0	Veterinärpolizei . . . . .	Einnahmen	0,00	381,87	381,87
		Ausgaben	0,00	381,87	381,87
		Überschuss, Abgang (-)		0,00	
1 3 9 1	Fundservice. . . . .	Einnahmen	0,00	3.594,82	3.594,82
		Ausgaben	0,00	3.594,82	3.594,82
		Überschuss, Abgang (-)		0,00	
1 6 3 0	Freiwillige Feuerwehr. . . . .	Einnahmen	0,00	878.197,49	878.197,49
		Ausgaben	0,00	878.197,49	878.197,49
		Überschuss, Abgang (-)		0,00	
1 7 0 0	Allgemeine Angelegenheiten . . . . .	Einnahmen	0,00	2.500,67	2.500,67
		Ausgaben	0,00	2.500,67	2.500,67
		Überschuss, Abgang (-)		0,00	
	Summe Gruppe 1	Einnahmen	0,00	987.431,71	987.431,71
		Ausgaben	0,00	987.431,71	987.431,71
		Überschuss, Abgang (-)		0,00	



## Rechnungsabschluss der Stadt Wels 2017

DVR: 0024724

Gesamtübersicht  
Außerordentlicher Haushalt  
Teilabschnitte

RJ 2017, BP 01-13, 01.03.2018

Teil- abschnitt	Ist EUR	Schließliche Zahlungs- Rückstände EUR	Voranschlag EUR	Nachtrags- voranschlag EUR	Gesamt- voranschlag EUR	Unterschied zw.	
						Lfd.Soll - Günstiger EUR	Gesamt-VA Ungünstiger EUR
1 1 9 2	21,58 21,58	0,00 0,00	0 0	0 0	0 0	21,58 0,00	0,00 21,58
	0,00		0		0		
1 2 0 0	102.735,28 102.735,28	0,00 0,00	0 0	0 0	0 0	102.735,28 0,00	0,00 102.735,28
	0,00		0		0		
1 3 0 1	0,00 0,00	0,00 0,00	0 0	0 0	0 0	0,00 0,00	0,00 0,00
	0,00		0		0		
1 3 3 0	381,87 381,87	0,00 0,00	0 0	0 0	0 0	381,87 0,00	0,00 381,87
	0,00		0		0		
1 3 9 1	3.594,82 3.594,82	0,00 0,00	0 0	0 0	0 0	3.594,82 0,00	0,00 3.594,82
	0,00		0		0		
1 6 3 0	878.197,49 878.197,49	0,00 0,00	243.000 243.000	0 0	243.000 243.000	878.197,49 0,00	243.000,00 635.197,49
	0,00		0		0		
1 7 0 0	2.500,67 2.500,67	0,00 0,00	2.000 2.000	0 0	2.000 2.000	500,67 0,00	0,00 500,67
	0,00		0		0		
	987.431,71 987.431,71	0,00 0,00	245.000 245.000	0 0	245.000 245.000	985.431,71 0,00	243.000,00 742.431,71
	0,00		0		0		

## Rechnungsabschluss der Stadt Wels 2017

DVR: 0024724

Gesamtübersicht  
Außerordentlicher Haushalt  
Teilabschnitte

RJ 2017, BP 01-13, 01.03.2018

Teil- abschnitt	Bezeichnung		Anfängliche Zahlungs- rückstände EUR	Laufendes Soll EUR	Gesamt Soll EUR
2 0 0 1	Schulverwaltung. . . . .	Einnahmen	0,00	867,16	867,16
		Ausgaben	0,00	867,16	867,16
		Überschuss, Abgang (-)		0,00	
2 1 1 0	Volksschulen . . . . .	Einnahmen	0,00	622.979,00	622.979,00
		Ausgaben	0,00	622.979,00	622.979,00
		Überschuss, Abgang (-)		0,00	
2 1 2 0	Neue Mittelschulen . . . . .	Einnahmen	0,00	474.322,36	474.322,36
		Ausgaben	0,00	474.322,36	474.322,36
		Überschuss, Abgang (-)		0,00	
2 1 3 0	Sonderschulen. . . . .	Einnahmen	0,00	3.000,00	3.000,00
		Ausgaben	0,00	3.000,00	3.000,00
		Überschuss, Abgang (-)		0,00	
2 1 4 0	Polytechnische Schulen . . . . .	Einnahmen	0,00	14.937,60	14.937,60
		Ausgaben	0,00	14.937,60	14.937,60
		Überschuss, Abgang (-)		0,00	
2 4 0 0	Kindergärten . . . . .	Einnahmen	0,00	8.060,07	8.060,07
		Ausgaben	0,00	8.060,07	8.060,07
		Überschuss, Abgang (-)		0,00	
2 4 9 1	Förderung privater Kindergärten. . . . .	Einnahmen	0,00	125.000,00	125.000,00
		Ausgaben	0,00	125.000,00	125.000,00
		Überschuss, Abgang (-)		0,00	
2 4 9 2	Kindergärten-Küche . . . . .	Einnahmen	0,00	0,00	0,00
		Ausgaben	0,00	0,00	0,00
		Überschuss, Abgang (-)		0,00	
2 5 0 0	Schülerhorte . . . . .	Einnahmen	0,00	1.665,72	1.665,72
		Ausgaben	0,00	1.665,72	1.665,72
		Überschuss, Abgang (-)		0,00	

## Rechnungsabschluss der Stadt Wels 2017

DVR: 0024724

Gesamtübersicht  
Außerordentlicher Haushalt  
Teilabschnitte

RJ 2017, BP 01-13, 01.03.2018

Teil- abschnitt	Ist EUR	Schließliche Zahlungs- Rückstände EUR	Voranschlag EUR	Nachtrags- voranschlag EUR	Gesamt- voranschlag EUR	Unterschied zw. Lfd.Soll - Gesamt-VA	
						Günstiger EUR	Ungünstiger EUR
2 0 0 1	867,16 867,16	0,00 0,00	0 0	0 0	0 0	867,16 0,00	0,00 867,16
	0,00		0		0		
2 1 1 0	622.979,00 622.979,00	0,00 0,00	456.000 456.000	0 0	456.000 456.000	490.479,00 241.018,30	323.500,00 407.997,30
	0,00		0		0		
2 1 2 0	474.322,36 474.322,36	0,00 0,00	445.000 445.000	0 0	445.000 445.000	345.160,12 75.422,39	315.837,76 104.744,75
	0,00		0		0		
2 1 3 0	3.000,00 3.000,00	0,00 0,00	4.000 4.000	0 0	4.000 4.000	3.000,00 1.000,00	4.000,00 0,00
	0,00		0		0		
2 1 4 0	14.937,60 14.937,60	0,00 0,00	4.000 4.000	0 0	4.000 4.000	14.937,60 4.000,00	4.000,00 14.937,60
	0,00		0		0		
2 4 0 0	8.060,07 8.060,07	0,00 0,00	200.000 200.000	0 0	200.000 200.000	8.060,07 200.000,00	200.000,00 8.060,07
	0,00		0		0		
2 4 9 1	125.000,00 125.000,00	0,00 0,00	0 0	0 0	0 0	125.000,00 0,00	0,00 125.000,00
	0,00		0		0		
2 4 9 2	0,00 0,00	0,00 0,00	0 0	0 0	0 0	0,00 0,00	0,00 0,00
	0,00		0		0		
2 5 0 0	1.665,72 1.665,72	0,00 0,00	0 0	0 0	0 0	1.665,72 0,00	0,00 1.665,72
	0,00		0		0		

Teil- abschnitt	Bezeichnung		Anfängliche Zahlungs- rückstände EUR	Laufendes Soll EUR	Gesamt Soll EUR
2 5 2 0	Jugendherbergen und Jugendheime. . . . .	Einnahmen	0,00	20.000,00	20.000,00
		Ausgaben	0,00	20.000,00	20.000,00
		Überschuss, Abgang (-)		0,00	
2 5 9 1	Jugendförderung und Jugendbetreuung. . . . .	Einnahmen	0,00	0,00	0,00
		Ausgaben	0,00	0,00	0,00
		Überschuss, Abgang (-)		0,00	
2 5 9 3	Jugendzentrum "Alter Schlachthof". . . . .	Einnahmen	0,00	25.999,37	25.999,37
		Ausgaben	0,00	25.999,37	25.999,37
		Überschuss, Abgang (-)		0,00	
2 5 9 5	Jugendförderung und Jugendbetreuung "Veranstaltungen"	Einnahmen	0,00	0,00	0,00
		Ausgaben	0,00	0,00	0,00
		Überschuss, Abgang (-)		0,00	
2 5 9 6	Jugendbüros. . . . .	Einnahmen	0,00	669,33	669,33
		Ausgaben	0,00	669,33	669,33
		Überschuss, Abgang (-)		0,00	
2 6 2 0	Sportplätze. . . . .	Einnahmen	0,00	148.479,08	148.479,08
		Ausgaben	0,00	148.479,08	148.479,08
		Überschuss, Abgang (-)		0,00	
2 6 2 2	Sportzentrum Wimpassing. . . . .	Einnahmen	0,00	175.380,49	175.380,49
		Ausgaben	0,00	175.380,49	175.380,49
		Überschuss, Abgang (-)		0,00	
2 6 3 0	Turn- und Sporthallen. . . . .	Einnahmen	0,00	0,00	0,00
		Ausgaben	0,00	0,00	0,00
		Überschuss, Abgang (-)		0,00	
2 6 3 2	BRP Rotax Halle. . . . .	Einnahmen	0,00	0,00	0,00
		Ausgaben	0,00	0,00	0,00
		Überschuss, Abgang (-)		0,00	

## Rechnungsabschluss der Stadt Wels 2017

DVR: 0024724

Gesamtübersicht  
Außerordentlicher Haushalt  
Teilabschnitte

RJ 2017, BP 01-13, 01.03.2018

Teil- abschnitt	Ist EUR	Schließliche Zahlungs- Rückstände EUR	Voranschlag EUR	Nachtrags- voranschlag EUR	Gesamt- voranschlag EUR	Unterschied zw.	
						Lfd.Soll - Günstiger EUR	Gesamt-VA Ungünstiger EUR
2 5 2 0	20.000,00 20.000,00	0,00 0,00	0 0	0 0	0 0	20.000,00 0,00	0,00 20.000,00
	0,00		0		0		
2 5 9 1	0,00 0,00	0,00 0,00	0 0	0 0	0 0	0,00 0,00	0,00 0,00
	0,00		0		0		
2 5 9 3	25.999,37 25.999,37	0,00 0,00	50.000 50.000	0 0	50.000 50.000	25.999,37 45.825,63	50.000,00 21.825,00
	0,00		0		0		
2 5 9 5	0,00 0,00	0,00 0,00	0 0	0 0	0 0	0,00 0,00	0,00 0,00
	0,00		0		0		
2 5 9 6	669,33 669,33	0,00 0,00	200.000 200.000	0 0	200.000 200.000	463,56 199.451,73	199.794,23 121,06
	0,00		0		0		
2 6 2 0	148.479,08 148.479,08	0,00 0,00	2.015.000 2.015.000	0 0	2.015.000 2.015.000	139.479,08 2.015.000,00	2.006.000,00 148.479,08
	0,00		0		0		
2 6 2 2	175.380,49 175.380,49	0,00 0,00	120.700 120.700	0 0	120.700 120.700	175.380,49 120.700,00	120.700,00 175.380,49
	0,00		0		0		
2 6 3 0	0,00 0,00	0,00 0,00	0 0	0 0	0 0	0,00 0,00	0,00 0,00
	0,00		0		0		
2 6 3 2	0,00 0,00	0,00 0,00	0 0	0 0	0 0	0,00 0,00	0,00 0,00
	0,00		0		0		

Teil- abschnitt	Bezeichnung		Anfängliche Zahlungs- rückstände EUR	Laufendes Soll EUR	Gesamt Soll EUR
2 6 4 0	Eislaufplätze und -hallen. . . . .	Einnahmen	0,00	312.185,38	312.185,38
		Ausgaben	0,00	312.185,38	312.185,38
		Überschuss, Abgang (-)		0,00	
2 6 5 0	Tennisplätze und -hallen . . . . .	Einnahmen	0,00	159.080,66	159.080,66
		Ausgaben	0,00	159.080,66	159.080,66
		Überschuss, Abgang (-)		0,00	
2 6 9 0	Sonstige Einrichtungen und Maßnahmen . . . . .	Einnahmen	0,00	0,00	0,00
		Ausgaben	0,00	0,00	0,00
		Überschuss, Abgang (-)		0,00	
2 6 9 2	Förderung von Einrichtungen. . . . .	Einnahmen	0,00	64.000,00	64.000,00
		Ausgaben	0,00	64.000,00	64.000,00
		Überschuss, Abgang (-)		0,00	
2 7 0 0	Volkshochschulen . . . . .	Einnahmen	0,00	0,00	0,00
		Ausgaben	0,00	0,00	0,00
		Überschuss, Abgang (-)		0,00	
	Summe Gruppe 2	Einnahmen	0,00	2.156.626,22	2.156.626,22
		Ausgaben	0,00	2.156.626,22	2.156.626,22
		Überschuss, Abgang (-)		0,00	

## Rechnungsabschluss der Stadt Wels 2017

DVR: 0024724

Gesamtübersicht  
Außerordentlicher Haushalt  
Teilabschnitte

RJ 2017, BP 01-13, 01.03.2018

Teil- abschnitt	Ist EUR	Schließliche Zahlungs- Rückstände EUR	Voranschlag EUR	Nachtrags- voranschlag EUR	Gesamt- voranschlag EUR	Unterschied zw. Lfd.Soll - Gesamt-VA	
						Günstiger EUR	Ungünstiger EUR
2 6 4 0	312.185,38 312.185,38	0,00 0,00	0 0	0 0	0 0	312.185,38 0,00	0,00 312.185,38
	----- 0,00		----- 0		----- 0		
2 6 5 0	159.080,66 159.080,66	0,00 0,00	300.000 300.000	0 0	300.000 300.000	9.080,66 150.000,00	150.000,00 9.080,66
	----- 0,00		----- 0		----- 0		
2 6 9 0	0,00 0,00	0,00 0,00	0 0	0 0	0 0	0,00 0,00	0,00 0,00
	----- 0,00		----- 0		----- 0		
2 6 9 2	64.000,00 64.000,00	0,00 0,00	80.300 80.300	0 0	80.300 80.300	64.000,00 48.300,00	80.300,00 32.000,00
	----- 0,00		----- 0		----- 0		
2 7 0 0	0,00 0,00	0,00 0,00	0 0	0 0	0 0	0,00 0,00	0,00 0,00
	----- 0,00		----- 0		----- 0		
	2.156.626,22 2.156.626,22	0,00 0,00	3.875.000 3.875.000	0 0	3.875.000 3.875.000	1.735.758,21 3.100.718,05	3.454.131,99 1.382.344,27
	----- 0,00		----- 0		----- 0		

Teil- abschnitt	Bezeichnung		Anfängliche Zahlungs- rückstände EUR	Laufendes Soll EUR	Gesamt Soll EUR
3 0 0 1	Kulturaktivitäten. . . . .	Einnahmen	0,00	419,21	419,21
		Ausgaben	0,00	419,21	419,21
		Überschuss, Abgang (-)		0,00	
3 2 0 1	Musikschule. . . . .	Einnahmen	0,00	12.189,34	12.189,34
		Ausgaben	0,00	12.189,34	12.189,34
		Überschuss, Abgang (-)		0,00	
3 2 3 1	Stadttheater - Gebäude . . . . .	Einnahmen	0,00	2.666.275,35	2.666.275,35
		Ausgaben	0,00	2.666.275,35	2.666.275,35
		Überschuss, Abgang (-)		0,00	
3 2 9 1	Sonstige kulturelle Veranstaltungen. . . . .	Einnahmen	0,00	257,42	257,42
		Ausgaben	0,00	257,42	257,42
		Überschuss, Abgang (-)		0,00	
3 4 0 0	Museen . . . . .	Einnahmen	0,00	40.000,00	40.000,00
		Ausgaben	0,00	40.000,00	40.000,00
		Überschuss, Abgang (-)		0,00	
3 6 0 2	Burg - Museum. . . . .	Einnahmen	0,00	407,83	407,83
		Ausgaben	0,00	407,83	407,83
		Überschuss, Abgang (-)		0,00	
3 6 0 3	Minoriten - Museum . . . . .	Einnahmen	0,00	121,95	121,95
		Ausgaben	0,00	121,95	121,95
		Überschuss, Abgang (-)		0,00	
3 6 1 0	Nichtwissenschaftliche Archive . . . . .	Einnahmen	0,00	8.715,00	8.715,00
		Ausgaben	0,00	8.715,00	8.715,00
		Überschuss, Abgang (-)		0,00	
3 6 2 0	Denkmalpflege. . . . .	Einnahmen	0,00	11.023,81	11.023,81
		Ausgaben	0,00	11.023,81	11.023,81
		Überschuss, Abgang (-)		0,00	



## Rechnungsabschluss der Stadt Wels 2017

DVR: 0024724

Gesamtübersicht  
Außerordentlicher Haushalt  
Teilabschnitte

RJ 2017, BP 01-13, 01.03.2018

Teil- abschnitt	Ist EUR	Schließliche Zahlungs- Rückstände EUR	Voranschlag EUR	Nachtrags- voranschlag EUR	Gesamt- voranschlag EUR	Unterschied zw. Lfd.Soll - Gesamt-VA	
						Günstiger EUR	Ungünstiger EUR
3 0 0 1	419,21 419,21	0,00 0,00	0 0	0 0	0 0	419,21 0,00	0,00 419,21
	0,00		0		0		
3 2 0 1	12.189,34 12.189,34	0,00 0,00	0 0	0 0	0 0	12.189,34 0,00	0,00 12.189,34
	0,00		0		0		
3 2 3 1	2.666.275,35 2.666.275,35	0,00 0,00	25.000 25.000	0 0	25.000 25.000	2.666.275,35 25.000,00	25.000,00 2.666.275,35
	0,00		0		0		
3 2 9 1	257,42 257,42	0,00 0,00	0 0	0 0	0 0	257,42 0,00	0,00 257,42
	0,00		0		0		
3 4 0 0	40.000,00 40.000,00	0,00 0,00	0 0	0 0	0 0	40.000,00 0,00	0,00 40.000,00
	0,00		0		0		
3 6 0 2	407,83 407,83	0,00 0,00	0 0	0 0	0 0	407,83 0,00	0,00 407,83
	0,00		0		0		
3 6 0 3	121,95 121,95	0,00 0,00	0 0	0 0	0 0	121,95 0,00	0,00 121,95
	0,00		0		0		
3 6 1 0	8.715,00 8.715,00	0,00 0,00	0 0	0 0	0 0	8.715,00 0,00	0,00 8.715,00
	0,00		0		0		
3 6 2 0	11.023,81 11.023,81	0,00 0,00	365.000 365.000	0 0	365.000 365.000	11.023,81 353.976,19	365.000,00 0,00
	0,00		0		0		

Gesamtübersicht  
Außerordentlicher Haushalt  
Teilabschnitte

RJ 2017, BP 01-13, 01.03.2018

Teil- abschnitt	Bezeichnung		Anfängliche Zahlungs- rückstände EUR	Laufendes Soll EUR	Gesamt Soll EUR
3 8 0 1	Medien Kultur Haus . . . . .	Einnahmen	0,00	0,00	0,00
		Ausgaben	0,00	0,00	0,00
		Überschuss, Abgang (-)		0,00	
3 9 0 0	Kirchliche Angelegenheiten . . . . .	Einnahmen	0,00	15.200,00	15.200,00
		Ausgaben	0,00	15.200,00	15.200,00
		Überschuss, Abgang (-)		0,00	
	Summe Gruppe 3	Einnahmen	0,00	2.754.609,91	2.754.609,91
		Ausgaben	0,00	2.754.609,91	2.754.609,91
		Überschuss, Abgang (-)		0,00	

Rechnungsabschluss der Stadt Wels 2017

DVR: 0024724

Gesamtübersicht  
Außerordentlicher Haushalt  
Teilabschnitte

RJ 2017, BP 01-13, 01.03.2018

Teil- abschnitt	Ist EUR	Schließliche Zahlungs- Rückstände EUR	Voranschlag EUR	Nachtrags- voranschlag EUR	Gesamt- voranschlag EUR	Unterschied zw.	
						Lfd.Soll - Günstiger EUR	Gesamt-VA Ungünstiger EUR
3 8 0 1	0,00 0,00	0,00 0,00	0 0	0 0	0 0	0,00 0,00	0,00 0,00
	----- 0,00		----- 0		----- 0		
3 9 0 0	15.200,00 15.200,00	0,00 0,00	64.200 64.200	0 0	64.200 64.200	15.200,00 49.000,00	64.200,00 0,00
	----- 0,00		----- 0		----- 0		
	2.754.609,91 2.754.609,91	0,00 0,00	454.200 454.200	0 0	454.200 454.200	2.754.609,91 427.976,19	454.200,00 2.728.386,10
	----- 0,00		----- 0		----- 0		

Teil- abschnitt	Bezeichnung		Anfängliche Zahlungs- rückstände EUR	Laufendes Soll EUR	Gesamt Soll EUR
4 0 0 1	Soziale Hilfen . . . . .	Einnahmen	0,00	20.513,92	20.513,92
		Ausgaben	0,00	20.513,92	20.513,92
		Überschuss, Abgang (-)		0,00	
4 0 1 1	Kinder- und Jugendhilfe. . . . .	Einnahmen	0,00	445,20	445,20
		Ausgaben	0,00	445,20	445,20
		Überschuss, Abgang (-)		0,00	
4 1 1 0	Maßnahmen der allgemeinen Sozialhilfe. . . . .	Einnahmen	0,00	0,00	0,00
		Ausgaben	0,00	0,00	0,00
		Überschuss, Abgang (-)		0,00	
4 2 2 0	Tagesheimstätten . . . . .	Einnahmen	0,00	0,00	0,00
		Ausgaben	0,00	0,00	0,00
		Überschuss, Abgang (-)		0,00	
4 2 9 0	Sonstige Einrichtungen und Maßnahmen . . . . .	Einnahmen	0,00	0,00	0,00
		Ausgaben	0,00	0,00	0,00
		Überschuss, Abgang (-)		0,00	
4 2 9 5	Mobile Altenhilfe. . . . .	Einnahmen	0,00	681,46	681,46
		Ausgaben	0,00	681,46	681,46
		Überschuss, Abgang (-)		0,00	
4 2 9 7	Sozialberatungsstellen nach dem OÖSHG 1998 . . . . .	Einnahmen	0,00	381,80	381,80
		Ausgaben	0,00	381,80	381,80
		Überschuss, Abgang (-)		0,00	
4 2 9 8	Betreute Wohngemeinschaft für Menschen mit Demenz. . . . .	Einnahmen	0,00	154,80	154,80
		Ausgaben	0,00	154,80	154,80
		Überschuss, Abgang (-)		0,00	
4 3 9 1	Streetwork . . . . .	Einnahmen	0,00	46,90	46,90
		Ausgaben	0,00	46,90	46,90
		Überschuss, Abgang (-)		0,00	

## Rechnungsabschluss der Stadt Wels 2017

DVR: 0024724

Gesamtübersicht  
Außerordentlicher Haushalt  
Teilabschnitte

RJ 2017, BP 01-13, 01.03.2018

Teil- abschnitt	Ist EUR	Schließliche Zahlungs- Rückstände EUR	Voranschlag EUR	Nachtrags- voranschlag EUR	Gesamt- voranschlag EUR	Unterschied zw. Lfd.Soll - Gesamt-VA	
						Günstiger EUR	Ungünstiger EUR
4 0 0 1	20.513,92 20.513,92	0,00 0,00	0 0	0 0	0 0	20.513,92 0,00	0,00 20.513,92
	0,00		0		0		
4 0 1 1	445,20 445,20	0,00 0,00	0 0	0 0	0 0	445,20 0,00	0,00 445,20
	0,00		0		0		
4 1 1 0	0,00 0,00	0,00 0,00	0 0	0 0	0 0	0,00 0,00	0,00 0,00
	0,00		0		0		
4 2 2 0	0,00 0,00	0,00 0,00	0 0	0 0	0 0	0,00 0,00	0,00 0,00
	0,00		0		0		
4 2 9 0	0,00 0,00	0,00 0,00	0 0	0 0	0 0	0,00 0,00	0,00 0,00
	0,00		0		0		
4 2 9 5	681,46 681,46	0,00 0,00	0 0	0 0	0 0	681,46 0,00	0,00 681,46
	0,00		0		0		
4 2 9 7	381,80 381,80	0,00 0,00	0 0	0 0	0 0	381,80 0,00	0,00 381,80
	0,00		0		0		
4 2 9 8	154,80 154,80	0,00 0,00	0 0	0 0	0 0	154,80 0,00	0,00 154,80
	0,00		0		0		
4 3 9 1	46,90 46,90	0,00 0,00	0 0	0 0	0 0	46,90 0,00	0,00 46,90
	0,00		0		0		

Teil- abschnitt	Bezeichnung		Anfängliche Zahlungs- rückstände EUR	Laufendes Soll EUR	Gesamt Soll EUR
4 3 9 2	Soziale Dienste für Kinder und Jugendliche . . . . .	Einnahmen	0,00	191,66	191,66
		Ausgaben	0,00	191,66	191,66
		Überschuss, Abgang (-)		0,00	
4 8 4 0	Förderung der Althaussanierung . . . . .	Einnahmen	0,00	14.407,89	14.407,89
		Ausgaben	0,00	14.407,89	14.407,89
		Überschuss, Abgang (-)		0,00	
	Summe Gruppe 4	Einnahmen	0,00	36.823,63	36.823,63
		Ausgaben	0,00	36.823,63	36.823,63
		Überschuss, Abgang (-)		0,00	

## Rechnungsabschluss der Stadt Wels 2017

DVR: 0024724

Gesamtübersicht  
Außerordentlicher Haushalt  
Teilabschnitte

RJ 2017, BP 01-13, 01.03.2018

Teil- abschnitt	Ist EUR	Schließliche Zahlungs- Rückstände EUR	Voranschlag EUR	Nachtrags- voranschlag EUR	Gesamt- voranschlag EUR	Unterschied zw.	
						Lfd.Soll - Günstiger EUR	Gesamt-VA Ungünstiger EUR
4 3 9 2	191,66	0,00	0	0	0	191,66	0,00
	191,66	0,00	0	0	0	0,00	191,66
	0,00		0		0		
4 8 4 0	14.407,89	0,00	0	0	0	14.407,89	0,00
	14.407,89	0,00	0	0	0	0,00	14.407,89
	0,00		0		0		
	36.823,63	0,00	0	0	0	36.823,63	0,00
	36.823,63	0,00	0	0	0	0,00	36.823,63
	0,00		0		0		

Teil- abschnitt	Bezeichnung		Anfängliche Zahlungs- rückstände EUR	Laufendes Soll EUR	Gesamt Soll EUR
5 0 0 1	Sanitätsdienst . . . . .	Einnahmen	0,00	4.898,23	4.898,23
		Ausgaben	0,00	4.898,23	4.898,23
		Überschuss, Abgang (-)		0,00	
5 1 0 0	Medizinische Bereichsversorgung. . . . .	Einnahmen	0,00	0,00	0,00
		Ausgaben	0,00	0,00	0,00
		Überschuss, Abgang (-)		0,00	
5 1 1 3	Familienberatung . . . . .	Einnahmen	0,00	4.292,57	4.292,57
		Ausgaben	0,00	4.292,57	4.292,57
		Überschuss, Abgang (-)		0,00	
5 1 2 2	Drogenberatungsstelle Circle . . . . .	Einnahmen	0,00	30.789,80	30.789,80
		Ausgaben	0,00	30.789,80	30.789,80
		Überschuss, Abgang (-)		0,00	
5 1 2 4	Suchtprävention. . . . .	Einnahmen	0,00	0,00	0,00
		Ausgaben	0,00	0,00	0,00
		Überschuss, Abgang (-)		0,00	
5 1 9 1	Logopädischer Dienst . . . . .	Einnahmen	0,00	0,00	0,00
		Ausgaben	0,00	0,00	0,00
		Überschuss, Abgang (-)		0,00	
5 1 9 2	Beratungsstelle bei Alkoholproblemen . . . . .	Einnahmen	0,00	14.458,70	14.458,70
		Ausgaben	0,00	14.458,70	14.458,70
		Überschuss, Abgang (-)		0,00	
5 1 9 3	Sozialpsychische Beratungsdienste. . . . .	Einnahmen	0,00	13.072,37	13.072,37
		Ausgaben	0,00	13.072,37	13.072,37
		Überschuss, Abgang (-)		0,00	
5 1 9 4	Kontaktstelle für Selbsthilfegruppen . . . . .	Einnahmen	0,00	3.496,64	3.496,64
		Ausgaben	0,00	3.496,64	3.496,64
		Überschuss, Abgang (-)		0,00	



## Rechnungsabschluss der Stadt Wels 2017

DVR: 0024724

Gesamtübersicht  
Außerordentlicher Haushalt  
Teilabschnitte

RJ 2017, BP 01-13, 01.03.2018

Teil- abschnitt	Ist EUR	Schließliche Zahlungs- Rückstände EUR	Voranschlag EUR	Nachtrags- voranschlag EUR	Gesamt- voranschlag EUR	Unterschied zw. Lfd.Soll - Gesamt-VA	
						Günstiger EUR	Ungünstiger EUR
5 0 0 1	4.898,23 4.898,23	0,00 0,00	15.000 15.000	0 0	15.000 15.000	489,67 10.591,44	10.591,44 489,67
	0,00		0		0		
5 1 0 0	0,00 0,00	0,00 0,00	0 0	0 0	0 0	0,00 0,00	0,00 0,00
	0,00		0		0		
5 1 1 3	4.292,57 4.292,57	0,00 0,00	0 0	0 0	0 0	4.292,57 0,00	0,00 4.292,57
	0,00		0		0		
5 1 2 2	30.789,80 30.789,80	0,00 0,00	0 0	0 0	0 0	30.789,80 0,00	0,00 30.789,80
	0,00		0		0		
5 1 2 4	0,00 0,00	0,00 0,00	0 0	0 0	0 0	0,00 0,00	0,00 0,00
	0,00		0		0		
5 1 9 1	0,00 0,00	0,00 0,00	0 0	0 0	0 0	0,00 0,00	0,00 0,00
	0,00		0		0		
5 1 9 2	14.458,70 14.458,70	0,00 0,00	0 0	0 0	0 0	14.458,70 0,00	0,00 14.458,70
	0,00		0		0		
5 1 9 3	13.072,37 13.072,37	0,00 0,00	0 0	0 0	0 0	13.072,37 0,00	0,00 13.072,37
	0,00		0		0		
5 1 9 4	3.496,64 3.496,64	0,00 0,00	0 0	0 0	0 0	3.496,64 0,00	0,00 3.496,64
	0,00		0		0		

Teil- abschnitt	Bezeichnung		Anfängliche Zahlungs- rückstände EUR	Laufendes Soll EUR	Gesamt Soll EUR
5 2 9 0	Sonstige Einrichtungen und Maßnahmen . . . . .	Einnahmen	0,00	45.000,00	45.000,00
		Ausgaben	0,00	45.000,00	45.000,00
		Überschuss, Abgang (-)		0,00	
5 3 0 0	Rettungsdienste. . . . .	Einnahmen	0,00	0,00	0,00
		Ausgaben	0,00	0,00	0,00
		Überschuss, Abgang (-)		0,00	
5 8 0 0	Einrichtungen der Veterinärmedizin . . . . .	Einnahmen	0,00	9.495,79	9.495,79
		Ausgaben	0,00	9.495,79	9.495,79
		Überschuss, Abgang (-)		0,00	
	Summe Gruppe 5	Einnahmen	0,00	125.504,10	125.504,10
		Ausgaben	0,00	125.504,10	125.504,10
		Überschuss, Abgang (-)		0,00	

Rechnungsabschluss der Stadt Wels 2017

DVR: 0024724

Gesamtübersicht  
Außerordentlicher Haushalt  
Teilabschnitte

RJ 2017, BP 01-13, 01.03.2018

Teil- abschnitt	Ist EUR	Schließliche Zahlungs- Rückstände EUR	Voranschlag EUR	Nachtrags- voranschlag EUR	Gesamt- voranschlag EUR	Unterschied zw.	
						Lfd.Soll - Günstiger EUR	Gesamt-VA Ungünstiger EUR
5 2 9 0	45.000,00 45.000,00	0,00 0,00	45.000 45.000	0 0	45.000 45.000	0,00 0,00	0,00 0,00
	----- 0,00		----- 0		----- 0		
5 3 0 0	0,00 0,00	0,00 0,00	0 0	0 0	0 0	0,00 0,00	0,00 0,00
	----- 0,00		----- 0		----- 0		
5 8 0 0	9.495,79 9.495,79	0,00 0,00	0 0	0 0	0 0	9.495,79 0,00	0,00 9.495,79
	----- 0,00		----- 0		----- 0		
	125.504,10 125.504,10	0,00 0,00	60.000 60.000	0 0	60.000 60.000	76.095,54 10.591,44	10.591,44 76.095,54
	----- 0,00		----- 0		----- 0		

Teil- abschnitt	Bezeichnung		Anfängliche Zahlungs- rückstände EUR	Laufendes Soll EUR	Gesamt Soll EUR
6 0 0 1	Straßen- und Brückenbau. . . . .	Einnahmen	0,00	5.188,13	5.188,13
		Ausgaben	0,00	5.188,13	5.188,13
		Überschuss, Abgang (-)		0,00	
6 0 0 2	Wasserbau. . . . .	Einnahmen	0,00	489,40	489,40
		Ausgaben	0,00	489,40	489,40
		Überschuss, Abgang (-)		0,00	
6 1 0 0	Bundesstraßen. . . . .	Einnahmen	0,00	0,00	0,00
		Ausgaben	0,00	0,00	0,00
		Überschuss, Abgang (-)		0,00	
6 1 1 0	Landesstraßen. . . . .	Einnahmen	0,00	0,00	0,00
		Ausgaben	0,00	0,00	0,00
		Überschuss, Abgang (-)		0,00	
6 1 2 0	Gemeindestraßen. . . . .	Einnahmen	0,00	1.503.816,49	1.503.816,49
		Ausgaben	0,00	1.503.816,49	1.503.816,49
		Überschuss, Abgang (-)		0,00	
6 1 6 0	Sonstige Straßen und Wege. . . . .	Einnahmen	0,00	84.013,98	84.013,98
		Ausgaben	0,00	84.013,98	84.013,98
		Überschuss, Abgang (-)		0,00	
6 1 7 1	Straßenmeisterei . . . . .	Einnahmen	0,00	257.205,20	257.205,20
		Ausgaben	0,00	257.205,20	257.205,20
		Überschuss, Abgang (-)		0,00	
6 3 9 0	Sonstige Einrichtungen und Maßnahmen . . . . .	Einnahmen	0,00	166.260,96	166.260,96
		Ausgaben	0,00	166.260,96	166.260,96
		Überschuss, Abgang (-)		0,00	
6 4 0 0	Einrichtungen und Maßnahmen nach der Straßenverkehrsso	Einnahmen	0,00	119.790,94	119.790,94
		Ausgaben	0,00	119.790,94	119.790,94
		Überschuss, Abgang (-)		0,00	

## Rechnungsabschluss der Stadt Wels 2017

DVR: 0024724

Gesamtübersicht  
Außerordentlicher Haushalt  
Teilabschnitte

RJ 2017, BP 01-13, 01.03.2018

Teil- abschnitt	Ist EUR	Schließliche Zahlungs- Rückstände EUR	Voranschlag EUR	Nachtrags- voranschlag EUR	Gesamt- voranschlag EUR	Unterschied zw. Lfd.Soll - Gesamt-VA	
						Günstiger EUR	Ungünstiger EUR
6 0 0 1	5.188,13 5.188,13	0,00 0,00	10.000 10.000	0 0	10.000 10.000	0,00 5.140,00	4.811,87 328,13
	0,00		0		0		
6 0 0 2	489,40 489,40	0,00 0,00	0 0	0 0	0 0	489,40 0,00	0,00 489,40
	0,00		0		0		
6 1 0 0	0,00 0,00	0,00 0,00	909.600 909.600	0 0	909.600 909.600	0,00 909.600,00	909.600,00 0,00
	0,00		0		0		
6 1 1 0	0,00 0,00	0,00 0,00	50.000 50.000	0 0	50.000 50.000	0,00 50.000,00	50.000,00 0,00
	0,00		0		0		
6 1 2 0	1.503.816,49 1.503.816,49	0,00 0,00	1.219.000 1.219.000	0 0	1.219.000 1.219.000	1.053.816,49 196.737,02	769.000,00 481.553,51
	0,00		0		0		
6 1 6 0	84.013,98 84.013,98	0,00 0,00	20.000 20.000	0 0	20.000 20.000	84.013,98 0,00	20.000,00 64.013,98
	0,00		0		0		
6 1 7 1	257.205,20 257.205,20	0,00 0,00	250.000 250.000	0 0	250.000 250.000	7.205,20 199.831,84	0,00 207.037,04
	0,00		0		0		
6 3 9 0	166.260,96 166.260,96	0,00 0,00	335.000 335.000	0 0	335.000 335.000	166.260,96 168.739,04	335.000,00 0,00
	0,00		0		0		
6 4 0 0	119.790,94 119.790,94	0,00 0,00	80.000 80.000	0 0	80.000 80.000	119.790,94 0,00	80.000,00 39.790,94
	0,00		0		0		

Teil- abschnitt	Bezeichnung		Anfängliche Zahlungs- rückstände EUR	Laufendes Soll EUR	Gesamt Soll EUR
6 4 0 1	Parkraumbewirtschaftung. . . . .	Einnahmen	0,00	0,00	0,00
		Ausgaben	0,00	0,00	0,00
		Überschuss, Abgang (-)		0,00	
6 5 0 0	Eisenbahnen. . . . .	Einnahmen	0,00	1.873.676,27	1.873.676,27
		Ausgaben	0,00	1.873.676,27	1.873.676,27
		Überschuss, Abgang (-)		0,00	
6 7 1 1	Flugplatzverwaltung. . . . .	Einnahmen	0,00	5.689,68	5.689,68
		Ausgaben	0,00	5.689,68	5.689,68
		Überschuss, Abgang (-)		0,00	
	Summe Gruppe 6	Einnahmen	0,00	4.016.131,05	4.016.131,05
		Ausgaben	0,00	4.016.131,05	4.016.131,05
		Überschuss, Abgang (-)		0,00	

## Rechnungsabschluss der Stadt Wels 2017

DVR: 0024724

Gesamtübersicht  
 Außerordentlicher Haushalt  
 Teilabschnitte

RJ 2017, BP 01-13, 01.03.2018

Teil- abschnitt	Ist EUR	Schließliche Zahlungs- Rückstände EUR	Voranschlag EUR	Nachtrags- voranschlag EUR	Gesamt- voranschlag EUR	Unterschied zw.	
						Lfd.Soll - Günstiger EUR	Gesamt-VA Ungünstiger EUR
6 4 0 1	0,00 0,00	0,00 0,00	60.000 60.000	0 0	60.000 60.000	0,00 60.000,00	60.000,00 0,00
	0,00		0		0		
6 5 0 0	1.873.676,27 1.873.676,27	0,00 0,00	0 0	0 0	0 0	1.873.676,27 0,00	0,00 1.873.676,27
	0,00		0		0		
6 7 1 1	5.689,68 5.689,68	0,00 0,00	0 0	0 0	0 0	5.689,68 0,00	0,00 5.689,68
	0,00		0		0		
	4.016.131,05 4.016.131,05	0,00 0,00	2.933.600 2.933.600	0 0	2.933.600 2.933.600	3.310.942,92 1.590.047,90	2.228.411,87 2.672.578,95
	0,00		0		0		

Teil- abschnitt	Bezeichnung		Anfängliche Zahlungs- rückstände EUR	Laufendes Soll EUR	Gesamt Soll EUR
7 4 9 0	Sonstige Einrichtungen und Maßnahmen . . . . .	Einnahmen	0,00	45.000,00	45.000,00
		Ausgaben	0,00	45.000,00	45.000,00
		Überschuss, Abgang (-)		0,00	
7 8 2 0	Wirtschaftspolitische Maßnahmen. . . . .	Einnahmen	0,00	0,00	0,00
		Ausgaben	0,00	0,00	0,00
		Überschuss, Abgang (-)		0,00	
7 8 9 0	Sonstige Einrichtungen und Maßnahmen . . . . .	Einnahmen	0,00	0,00	0,00
		Ausgaben	0,00	0,00	0,00
		Überschuss, Abgang (-)		0,00	
	Summe Gruppe 7	Einnahmen	0,00	45.000,00	45.000,00
		Ausgaben	0,00	45.000,00	45.000,00
		Überschuss, Abgang (-)		0,00	



## Rechnungsabschluss der Stadt Wels 2017

DVR: 0024724

Gesamtübersicht  
Außerordentlicher Haushalt  
Teilabschnitte

RJ 2017, BP 01-13, 01.03.2018

Teil- abschnitt	Ist EUR	Schließliche Zahlungs- Rückstände EUR	Voranschlag EUR	Nachtrags- voranschlag EUR	Gesamt- voranschlag EUR	Unterschied zw.	
						Lfd.Soll - Günstiger EUR	Gesamt-VA Ungünstiger EUR
7 4 9 0	45.000,00	0,00	0	0	0	45.000,00	0,00
	45.000,00	0,00	0	0	0	0,00	45.000,00
	0,00		0		0		
7 8 2 0	0,00	0,00	0	0	0	0,00	0,00
	0,00	0,00	0	0	0	0,00	0,00
	0,00		0		0		
7 8 9 0	0,00	0,00	0	0	0	0,00	0,00
	0,00	0,00	0	0	0	0,00	0,00
	0,00		0		0		
	45.000,00	0,00	0	0	0	45.000,00	0,00
	45.000,00	0,00	0	0	0	0,00	45.000,00
	0,00		0		0		

Teil- abschnitt	Bezeichnung		Anfängliche Zahlungs- rückstände EUR	Laufendes Soll EUR	Gesamt Soll EUR
8 0 0 1	Gebäudeverwaltung. . . . .	Einnahmen	0,00	0,00	0,00
		Ausgaben	0,00	0,00	0,00
		Überschuss, Abgang (-)		0,00	
8 0 1 0	Liegenschaftsverwaltung. . . . .	Einnahmen	0,00	318,17	318,17
		Ausgaben	0,00	318,17	318,17
		Überschuss, Abgang (-)		0,00	
8 1 0 1	Wasserleitungsbaudienst. . . . .	Einnahmen	0,00	441.342,12	441.342,12
		Ausgaben	0,00	441.342,12	441.342,12
		Überschuss, Abgang (-)		0,00	
8 1 4 0	Straßenreinigung . . . . .	Einnahmen	0,00	0,00	0,00
		Ausgaben	0,00	0,00	0,00
		Überschuss, Abgang (-)		0,00	
8 1 5 0	Park- und Gartenanlagen, Kinderspielplätze . . . . .	Einnahmen	0,00	350.002,08	350.002,08
		Ausgaben	0,00	350.002,08	350.002,08
		Überschuss, Abgang (-)		0,00	
8 1 6 0	Öffentliche Beleuchtung und öffentliche Uhren. . . . .	Einnahmen	0,00	365.000,00	365.000,00
		Ausgaben	0,00	365.000,00	365.000,00
		Überschuss, Abgang (-)		0,00	
8 1 7 0	Friedhof . . . . .	Einnahmen	0,00	222.976,50	222.976,50
		Ausgaben	0,00	222.976,50	222.976,50
		Überschuss, Abgang (-)		0,00	
8 2 0 0	Zentrale Betriebsverwaltung. . . . .	Einnahmen	0,00	143,13	143,13
		Ausgaben	0,00	143,13	143,13
		Überschuss, Abgang (-)		0,00	
8 2 0 1	Werkstättenbetrieb . . . . .	Einnahmen	0,00	428,97	428,97
		Ausgaben	0,00	428,97	428,97
		Überschuss, Abgang (-)		0,00	

## Rechnungsabschluss der Stadt Wels 2017

DVR: 0024724

Gesamtübersicht  
Außerordentlicher Haushalt  
Teilabschnitte

RJ 2017, BP 01-13, 01.03.2018

Teil- abschnitt	Ist EUR	Schließliche Zahlungs- Rückstände EUR	Voranschlag EUR	Nachtrags- voranschlag EUR	Gesamt- voranschlag EUR	Unterschied zw.	
						Lfd.Soll - Günstiger EUR	Gesamt-VA Ungünstiger EUR
8 0 0 1	0,00 0,00	0,00 0,00	0 0	0 0	0 0	0,00 0,00	0,00 0,00
	0,00		0		0		
8 0 1 0	318,17 318,17	0,00 0,00	0 0	0 0	0 0	318,17 0,00	0,00 318,17
	0,00		0		0		
8 1 0 1	441.342,12 441.342,12	0,00 0,00	0 0	0 0	0 0	441.342,12 0,00	0,00 441.342,12
	0,00		0		0		
8 1 4 0	0,00 0,00	0,00 0,00	0 0	0 0	0 0	0,00 0,00	0,00 0,00
	0,00		0		0		
8 1 5 0	350.002,08 350.002,08	0,00 0,00	247.000 247.000	0 0	247.000 247.000	340.002,08 84.656,52	237.000,00 187.658,60
	0,00		0		0		
8 1 6 0	365.000,00 365.000,00	0,00 0,00	386.200 386.200	0 0	386.200 386.200	0,00 110.077,27	21.200,00 88.877,27
	0,00		0		0		
8 1 7 0	222.976,50 222.976,50	0,00 0,00	195.000 195.000	0 0	195.000 195.000	222.976,50 114.736,92	195.000,00 142.713,42
	0,00		0		0		
8 2 0 0	143,13 143,13	0,00 0,00	0 0	0 0	0 0	143,13 0,00	0,00 143,13
	0,00		0		0		
8 2 0 1	428,97 428,97	0,00 0,00	50.000 50.000	0 0	50.000 50.000	428,97 50.000,00	50.000,00 428,97
	0,00		0		0		

## Rechnungsabschluss der Stadt Wels 2017

DVR: 0024724

Gesamtübersicht  
Außerordentlicher Haushalt  
Teilabschnitte

RJ 2017, BP 01-13, 01.03.2018

Teil- abschnitt	Bezeichnung		Anfängliche Zahlungs- rückstände EUR	Laufendes Soll EUR	Gesamt Soll EUR
8 2 1 2	KFZ-Werkstätte . . . . .	Einnahmen	0,00	0,00	0,00
		Ausgaben	0,00	0,00	0,00
		Überschuss, Abgang (-)		0,00	
8 2 8 1	Wochen- und Jahrmärkte . . . . .	Einnahmen	0,00	29.920,00	29.920,00
		Ausgaben	0,00	29.920,00	29.920,00
		Überschuss, Abgang (-)		0,00	
8 3 0 1	Tiergarten Wels. . . . .	Einnahmen	0,00	44.010,50	44.010,50
		Ausgaben	0,00	44.010,50	44.010,50
		Überschuss, Abgang (-)		0,00	
8 3 1 0	Freibad. . . . .	Einnahmen	0,00	0,00	0,00
		Ausgaben	0,00	0,00	0,00
		Überschuss, Abgang (-)		0,00	
8 4 0 0	Grundbesitz. . . . .	Einnahmen	0,00	2.494,13	2.494,13
		Ausgaben	0,00	2.494,13	2.494,13
		Überschuss, Abgang (-)		0,00	
8 4 6 0	Wohn- und Geschäftsgebäude . . . . .	Einnahmen	0,00	333.634,23	333.634,23
		Ausgaben	0,00	333.634,23	333.634,23
		Überschuss, Abgang (-)		0,00	
8 5 2 1	Betriebe der Müllbeseitigung - Abfallabfuhr. . . . .	Einnahmen	0,00	379.558,08	379.558,08
		Ausgaben	0,00	379.558,08	379.558,08
		Überschuss, Abgang (-)		0,00	
8 5 2 3	Betriebe der Müllbeseitigung - Abfallwirtschaft. . . . .	Einnahmen	0,00	21.536,00	21.536,00
		Ausgaben	0,00	21.536,00	21.536,00
		Überschuss, Abgang (-)		0,00	
8 5 9 1	Haus Leopold Spitzer . . . . .	Einnahmen	0,00	3.931,96	3.931,96
		Ausgaben	0,00	3.931,96	3.931,96
		Überschuss, Abgang (-)		0,00	

## Rechnungsabschluss der Stadt Wels 2017

DVR: 0024724

Gesamtübersicht  
Außerordentlicher Haushalt  
Teilabschnitte

RJ 2017, BP 01-13, 01.03.2018

Teil- abschnitt	Ist EUR	Schließliche Zahlungs- Rückstände EUR	Voranschlag EUR	Nachtrags- voranschlag EUR	Gesamt- voranschlag EUR	Unterschied zw.	
						Lfd.Soll - Günstiger EUR	Gesamt-VA Ungünstiger EUR
8 2 1 2	0,00 0,00	0,00 0,00	20.000 20.000	0 0	20.000 20.000	0,00 20.000,00	20.000,00 0,00
	0,00		0		0		
8 2 8 1	29.920,00 29.920,00	0,00 0,00	265.000 265.000	0 0	265.000 265.000	29.920,00 265.000,00	265.000,00 29.920,00
	0,00		0		0		
8 3 0 1	44.010,50 44.010,50	0,00 0,00	89.000 89.000	0 0	89.000 89.000	44.010,50 84.000,00	89.000,00 39.010,50
	0,00		0		0		
8 3 1 0	0,00 0,00	0,00 0,00	80.000 80.000	0 0	80.000 80.000	0,00 80.000,00	80.000,00 0,00
	0,00		0		0		
8 4 0 0	2.494,13 2.494,13	0,00 0,00	0 0	0 0	0 0	2.494,13 0,00	0,00 2.494,13
	0,00		0		0		
8 4 6 0	333.634,23 333.634,23	0,00 0,00	0 0	0 0	0 0	333.634,23 0,00	0,00 333.634,23
	0,00		0		0		
8 5 2 1	379.558,08 379.558,08	0,00 0,00	375.000 375.000	0 0	375.000 375.000	4.558,08 375.000,00	0,00 379.558,08
	0,00		0		0		
8 5 2 3	21.536,00 21.536,00	0,00 0,00	0 0	0 0	0 0	21.536,00 0,00	0,00 21.536,00
	0,00		0		0		
8 5 9 1	3.931,96 3.931,96	0,00 0,00	74.000 74.000	0 0	74.000 74.000	3.888,84 73.956,88	73.956,88 3.888,84
	0,00		0		0		

Teil- abschnitt	Bezeichnung		Anfängliche Zahlungs- rückstände EUR	Laufendes Soll EUR	Gesamt Soll EUR
8 5 9 2	Haus Neustadt. . . . .	Einnahmen	0,00	4.303,43	4.303,43
		Ausgaben	0,00	4.303,43	4.303,43
		Überschuss, Abgang (-)		0,00	
8 5 9 3	Hallenbad. . . . .	Einnahmen	0,00	32.374,92	32.374,92
		Ausgaben	0,00	32.374,92	32.374,92
		Überschuss, Abgang (-)		0,00	
8 5 9 4	Haus Vogelweide. . . . .	Einnahmen	0,00	139.800,00	139.800,00
		Ausgaben	0,00	139.800,00	139.800,00
		Überschuss, Abgang (-)		0,00	
8 5 9 5	Haus Hans Sachs Straße . . . . .	Einnahmen	0,00	5.057.696,93	5.057.696,93
		Ausgaben	0,00	5.057.696,93	5.057.696,93
		Überschuss, Abgang (-)		0,00	
8 5 9 6	Haus Noitzmühle. . . . .	Einnahmen	0,00	0,00	0,00
		Ausgaben	0,00	0,00	0,00
		Überschuss, Abgang (-)		0,00	
8 6 0 1	Stadtgärtnerei . . . . .	Einnahmen	0,00	49.048,72	49.048,72
		Ausgaben	0,00	49.048,72	49.048,72
		Überschuss, Abgang (-)		0,00	
8 9 4 2	Stadthalle . . . . .	Einnahmen	0,00	0,00	0,00
		Ausgaben	0,00	0,00	0,00
		Überschuss, Abgang (-)		0,00	
8 9 4 4	Veranstaltungszentrum Minoriten. . . . .	Einnahmen	0,00	0,00	0,00
		Ausgaben	0,00	0,00	0,00
		Überschuss, Abgang (-)		0,00	
8 9 9 1	Veranstaltungen. . . . .	Einnahmen	0,00	0,00	0,00
		Ausgaben	0,00	0,00	0,00
		Überschuss, Abgang (-)		0,00	
	Summe Gruppe 8	Einnahmen	0,00	7.478.519,87	7.478.519,87
		Ausgaben	0,00	7.478.519,87	7.478.519,87
		Überschuss, Abgang (-)		0,00	

## Rechnungsabschluss der Stadt Wels 2017

DVR: 0024724

Gesamtübersicht  
Außerordentlicher Haushalt  
Teilabschnitte

RJ 2017, BP 01-13, 01.03.2018

Teil- abschnitt	Ist EUR	Schließliche Zahlungs- Rückstände EUR	Voranschlag EUR	Nachtrags- voranschlag EUR	Gesamt- voranschlag EUR	Unterschied zw.	
						Lfd.Soll - Günstiger EUR	Gesamt-VA Ungünstiger EUR
8 5 9 2	4.303,43 4.303,43	0,00 0,00	138.000 138.000	0 0	138.000 138.000	0,00 134.746,60	133.696,57 1.050,03
	0,00		0		0		
8 5 9 3	32.374,92 32.374,92	0,00 0,00	80.000 80.000	0 0	80.000 80.000	636,34 48.261,42	48.261,42 636,34
	0,00		0		0		
8 5 9 4	139.800,00 139.800,00	0,00 0,00	336.000 336.000	0 0	336.000 336.000	0,00 196.200,00	196.200,00 0,00
	0,00		0		0		
8 5 9 5	5.057.696,93 5.057.696,93	0,00 0,00	647.000 647.000	0 0	647.000 647.000	4.510.496,93 647.000,00	99.800,00 5.057.696,93
	0,00		0		0		
8 5 9 6	0,00 0,00	0,00 0,00	0 0	0 0	0 0	0,00 0,00	0,00 0,00
	0,00		0		0		
8 6 0 1	49.048,72 49.048,72	0,00 0,00	50.000 50.000	0 0	50.000 50.000	49.048,72 30.414,80	50.000,00 29.463,52
	0,00		0		0		
8 9 4 2	0,00 0,00	0,00 0,00	30.000 30.000	0 0	30.000 30.000	0,00 30.000,00	30.000,00 0,00
	0,00		0		0		
8 9 4 4	0,00 0,00	0,00 0,00	0 0	0 0	0 0	0,00 0,00	0,00 0,00
	0,00		0		0		
8 9 9 1	0,00 0,00	0,00 0,00	0 0	0 0	0 0	0,00 0,00	0,00 0,00
	0,00		0		0		
	7.478.519,87 7.478.519,87	0,00 0,00	3.062.200 3.062.200	0 0	3.062.200 3.062.200	6.005.434,74 2.344.050,41	1.589.114,87 6.760.370,28
	0,00		0		0		

Teil- abschnitt	Bezeichnung		Anfängliche Zahlungs- rückstände EUR	Laufendes Soll EUR	Gesamt Soll EUR
9 0 0 1	Finanzmanagement . . . . .	Einnahmen	0,00	101.095,32	101.095,32
		Ausgaben	0,00	101.095,32	101.095,32
		Überschuss, Abgang (-)		0,00	
9 0 0 2	Stadtbuchhaltung . . . . .	Einnahmen	0,00	8,53	8,53
		Ausgaben	0,00	8,53	8,53
		Überschuss, Abgang (-)		0,00	
9 0 0 3	Steuerverwaltung . . . . .	Einnahmen	0,00	1.267,80	1.267,80
		Ausgaben	0,00	1.267,80	1.267,80
		Überschuss, Abgang (-)		0,00	
9 0 0 6	Controlling. . . . .	Einnahmen	0,00	805,92	805,92
		Ausgaben	0,00	805,92	805,92
		Überschuss, Abgang (-)		0,00	
9 1 4 0	Beteiligungen. . . . .	Einnahmen	0,00	2.012.152,28	2.012.152,28
		Ausgaben	0,00	2.012.152,28	2.012.152,28
		Überschuss, Abgang (-)		0,00	
	Summe Gruppe 9	Einnahmen	0,00	2.115.329,85	2.115.329,85
		Ausgaben	0,00	2.115.329,85	2.115.329,85
		Überschuss, Abgang (-)		0,00	



## Rechnungsabschluss der Stadt Wels 2017

DVR: 0024724

Gesamtübersicht  
Außerordentlicher Haushalt  
Teilabschnitte

RJ 2017, BP 01-13, 01.03.2018

Teil- abschnitt	Ist EUR	Schließliche Zahlungs- Rückstände EUR	Voranschlag EUR	Nachtrags- voranschlag EUR	Gesamt- voranschlag EUR	Unterschied zw.	
						Lfd.Soll - Günstiger EUR	Gesamt-VA Ungünstiger EUR
9 0 0 1	101.095,32 101.095,32	0,00 0,00	300.000 300.000	0 0	300.000 300.000	101.095,32 205.305,60	300.000,00 6.400,92
	0,00		0		0		
9 0 0 2	8,53 8,53	0,00 0,00	0 0	0 0	0 0	8,53 0,00	0,00 8,53
	0,00		0		0		
9 0 0 3	1.267,80 1.267,80	0,00 0,00	0 0	0 0	0 0	1.267,80 0,00	0,00 1.267,80
	0,00		0		0		
9 0 0 6	805,92 805,92	0,00 0,00	0 0	0 0	0 0	805,92 0,00	0,00 805,92
	0,00		0		0		
9 1 4 0	2.012.152,28 2.012.152,28	0,00 0,00	2.958.700 2.958.700	0 0	2.958.700 2.958.700	2.012.152,28 1.853.300,00	2.958.700,00 906.752,28
	0,00		0		0		
	2.115.329,85 2.115.329,85	0,00 0,00	3.258.700 3.258.700	0 0	3.258.700 3.258.700	2.115.329,85 2.058.605,60	3.258.700,00 915.235,45
	0,00		0		0		



# S A M M E L N A C H W E I S E

Sammelnachweise

RJ 2017, BP 01-13, 01.03.2018

9 9 4 0 0 Leistungen für Personal

9 9 4 0 0

Kenn- ziffer	Bezeichnung	Anfängliche Zahlungsrückstände EUR	Laufendes Soll EUR	Summe EUR
500000	Geldbezüge der Beamten der Verwaltung. . . . .	0,00	9.082.933,66	9.082.933,66
501000	Geldbezüge der Beamten in handwerklicher Verwendung. . . . .	0,00	314.538,40	314.538,40
510000	Geldbezüge der Vertragsbediensteten der Verwaltung . . . . .	0,00	30.374.472,86	30.374.472,86
511000	Geldbezüge d. Vertragsbediensteten in handw. Verwendung. . . . .	0,00	11.373.188,31	11.373.188,31
520000	Geldbezüge der ganzjährig beschäftigten Angestellten . . . . .	0,00	141.361,10	141.361,10
521000	Geldbezüge der ganzjährig beschäftigten Arbeiter . . . . .	0,00	82.564,31	82.564,31
522000	Geldbezüge der nicht ganzjährig beschäftigten Angestell. . . . .	0,00	590.231,74	590.231,74
523000	Geldbezüge der nicht ganzjährig beschäftigten Arbeiter . . . . .	0,00	534.153,10	534.153,10
560100	Fahrtkostenzuschüsse . . . . .	0,00	171.421,80	171.421,80
560200	Kilometergelder. . . . .	0,00	103.374,64	103.374,64
560300	Reisekostenvergütungen und Reisezulagen. . . . .	0,00	53.946,40	53.946,40
563000	Sonstige Aufwandsentschädigungen . . . . .	0,00	395.525,50	395.525,50
564000	Vergütungen für Nebentätigkeit . . . . .	0,00	41.648,18	41.648,18
565100	Überstundenvergütungen . . . . .	0,00	436.062,66	436.062,66
565200	Journaldienstzulagen und Bereitschaftsentschädigungen. . . . .	0,00	458.864,23	458.864,23
566000	Unterschiedliche Bezeichnungen bei dieser Post in Verwendung	0,00	283.862,30	283.862,30
567000	Belohnungen und Geldaushilfen. . . . .	0,00	31.643,60	31.643,60
569000	Sonstige Nebengebühren . . . . .	0,00	1.998.516,11	1.998.516,11
580000	Dgb. zum Ausgleichsfonds für Familienbeihilfen . . . . .	0,00	2.066.366,44	2.066.366,44
581000	Sonstige Dienstgeberbeiträge zur soz. Sicherheit . . . . .	0,00	10.056.549,13	10.056.549,13
581100	Kommunalsteuer . . . . .	0,00	141.690,39	141.690,39
581200	Pensionskassenbeiträge für Beamte. . . . .	0,00	313.199,25	313.199,25
581300	Dienstgeberbeiträge für betriebliche Mitarbeitervorsorg. . . . .	0,00	366.247,64	366.247,64
590000	Freiwillige Sozialleistungen . . . . .	0,00	982.712,43	982.712,43
	Summe Teilabschnitt 99400			
	Ausgaben	0,00	70.395.074,18	70.395.074,18
	Zugleich Zuschuss			

## Sammelnachweise

RJ 2017, BP 01-13, 01.03.2018

9 9 4 0 0 Leistungen für Personal

9 9 4 0 0

Kenn- ziffer	Ist Zahlungsrückstände EUR	Schließliche Zahlungsrückstände EUR	Voranschlag EUR	Nachtrags- voranschlag EUR	Gesamt- voranschlag EUR	Unterschied lfd.Soll - Gesamt-VA		AOB
						Günstiger EUR	Ungünstiger EUR	
500000	9.082.933,66	0,00	9.179.800	0	9.179.800	1.188.410,76	1.091.544,42	DIPE
501000	314.538,40	0,00	312.300	0	312.300	4.932,72	7.171,12	DIPE
510000	30.374.472,86	0,00	30.201.200	0	30.201.200	1.873.112,06	2.046.384,92	DIPE
511000	11.373.188,31	0,00	11.920.000	0	11.920.000	919.079,35	372.267,66	DIPE
520000	141.361,10	0,00	54.500	0	54.500	13.387,10	100.248,20	DIPE
521000	82.564,31	0,00	100.200	0	100.200	18.244,60	608,91	DIPE
522000	590.231,74	0,00	1.137.000	0	1.137.000	896.999,70	350.231,44	DIPE
523000	534.153,10	0,00	483.900	0	483.900	176.446,09	226.699,19	DIPE
560100	171.421,80	0,00	184.400	0	184.400	25.850,35	12.872,15	DIPE
560200	103.374,64	0,00	96.200	0	96.200	13.348,39	20.523,03	DIPE
560300	53.946,40	0,00	54.700	0	54.700	17.149,51	16.395,91	DIPE
563000	395.525,50	0,00	463.800	0	463.800	84.709,16	16.434,66	DIPE
564000	41.648,18	0,00	286.800	0	286.800	263.355,35	18.203,53	DIPE
565100	436.062,66	0,00	427.700	0	427.700	84.879,06	93.241,72	DIPE
565200	458.864,23	0,00	418.500	0	418.500	19.539,58	59.903,81	DIPE
566000	283.862,30	0,00	298.000	0	298.000	39.056,20	24.918,50	DIPE
567000	31.643,60	0,00	14.500	0	14.500	10.276,30	27.419,90	DIPE
569000	1.998.516,11	0,00	2.025.200	0	2.025.200	185.619,41	158.935,52	DIPE
580000	2.066.366,44	0,00	2.254.200	0	2.254.200	258.356,27	70.522,71	DIPE
581000	10.056.549,13	0,00	10.302.500	0	10.302.500	682.911,77	436.960,90	DIPE
581100	141.690,39	0,00	137.300	0	137.300	9.910,30	14.300,69	DIPE
581200	313.199,25	0,00	307.500	0	307.500	0,00	5.699,25	DIPE
581300	366.247,64	0,00	380.500	0	380.500	38.508,01	24.255,65	DIPE
590000	982.712,43	0,00	1.009.000	0	1.009.000	69.922,49	43.634,92	DIPE
	70.395.074,18	0,00	72.049.700	0	72.049.700	6.894.004,53	5.239.378,71	

Sammelnachweise

RJ 2017, BP 01-13, 01.03.2018

9 9 4 0 0 Leistungen für Personal

9 9 4 0 0

Teil- abschnitt	Bezeichnung	Anfängliche Zahlungsrückstände EUR	Laufendes Soll EUR	Summe EUR
0000	Gewählte Gemeindeorgane . . . . .	0,00	0,00	0,00
0101	Direktion . . . . .	0,00	1.432.384,62	1.432.384,62
0102	Büro des Bürgermeisters . . . . .	0,00	341.566,28	341.566,28
0103	Verfassungsdienst und Gemeinderatskanzlei . . . . .	0,00	320.619,06	320.619,06
0105	Bürgercenter . . . . .	0,00	213.474,78	213.474,78
0106	Büro des Magistratsdirektors . . . . .	0,00	198.299,17	198.299,17
0107	Frauenangelegenheiten . . . . .	0,00	109.873,49	109.873,49
0108	Facility Management . . . . .	0,00	0,00	0,00
0111	Personal und Besoldung . . . . .	0,00	913.195,20	913.195,20
0112	Postenreserven und Dienstfreistellungen . . . . .	0,00	917.879,94	917.879,94
0113	Personalaufwand - Refundierbar . . . . .	0,00	262.465,86	262.465,86
0121	Postservice . . . . .	0,00	145.417,10	145.417,10
0122	Wohnungsverwaltung . . . . .	0,00	41.519,32	41.519,32
0123	Reinigung . . . . .	0,00	992.924,46	992.924,46
0124	Telekommunikation . . . . .	0,00	287.932,88	287.932,88
0131	Materialverwaltung und Beschaffungsstelle . . . . .	0,00	298.811,31	298.811,31
0132	Kopierservice . . . . .	0,00	215.270,83	215.270,83
0133	Allgemeines Inventar . . . . .	0,00	56.519,75	56.519,75
0134	Projekt "Sozial gerechter Einkauf" . . . . .	0,00	0,00	0,00
0141	Stadtrechnungshof . . . . .	0,00	386.975,54	386.975,54
0151	Presse . . . . .	0,00	292.655,93	292.655,93
0152	Öffentlichkeitsarbeit . . . . .	0,00	160.103,31	160.103,31
0160	Elektronische Datenverarbeitung . . . . .	0,00	981.949,47	981.949,47
0180	Geschäftsstelle der Kranken- und Unfallfürsorge . . . . .	0,00	0,00	0,00
0201	Zivilrecht . . . . .	0,00	289.236,14	289.236,14
0220	Standesamt . . . . .	0,00	185.565,17	185.565,17
0231	Meldeservice . . . . .	0,00	246.152,03	246.152,03
0241	Wählerservice . . . . .	0,00	129.083,44	129.083,44
0250	Staatsbürgerschaft . . . . .	0,00	63.724,01	63.724,01
0290	Amtsgebäude . . . . .	0,00	260.479,53	260.479,53
0301	Büro des Stadtbaudirektors . . . . .	0,00	481.246,09	481.246,09
0302	Baurecht . . . . .	0,00	796.248,63	796.248,63
0303	Wasser- und Energierrecht . . . . .	0,00	297.412,46	297.412,46
0304	Sachverständigendienst . . . . .	0,00	368.012,34	368.012,34
0311	Stadtplanung . . . . .	0,00	885.672,09	885.672,09
0312	Verkehrsplanung . . . . .	0,00	209.452,11	209.452,11
0331	Hochbau . . . . .	0,00	536.861,13	536.861,13
0332	Maschinentechnischer- und elektrotechnischer Dienst . . . . .	0,00	143.763,64	143.763,64
0500	Bezirksverwaltung . . . . .	0,00	781.138,41	781.138,41
0501	Aufenthaltswesen . . . . .	0,00	283.964,98	283.964,98
0502	Gewerbe . . . . .	0,00	235.801,60	235.801,60
0503	Betriebsanlagenrecht . . . . .	0,00	278.229,41	278.229,41
0505	Passservice . . . . .	0,00	106.892,93	106.892,93
0800	Pensionen (soweit nicht aufgeteilt) . . . . .	0,00	313.199,25	313.199,25
0911	Personalaus- und Personalfortbildung - Hoheitsverwaltung . . . . .	0,00	20.766,72	20.766,72
0912	Personalaus- und Personalfortbildung - Unternehmensbereich . . . . .	0,00	37.000,04	37.000,04
0991	Sonstige Einrichtungen und Maßnahmen . . . . .	0,00	342.060,90	342.060,90
0992	Betriebsärztliche Maßnahmen . . . . .	0,00	49.133,72	49.133,72

Sammelnachweise

RJ 2017, BP 01-13, 01.03.2018

9 9 4 0 0 Leistungen für Personal

9 9 4 0 0

Teil- abschnitt	Ist Zahlungen EUR	Schließliche Zahlungsrückstände EUR	Voranschlag EUR	Nachtrags- voranschlag EUR	Gesamt- voranschlag EUR	Unterschied lfd.Soll - Gesamt-VA	
						Günstiger EUR	Ungünstiger EUR
0000	0,00	0,00	0	0	0	0,00	0,00
0101	1.432.384,62	0,00	1.139.100	0	1.139.100	130.073,28	423.357,90
0102	341.566,28	0,00	435.100	0	435.100	252.546,03	159.012,31
0103	320.619,06	0,00	251.100	0	251.100	30.080,80	99.599,86
0105	213.474,78	0,00	450.800	0	450.800	237.368,90	43,68
0106	198.299,17	0,00	301.700	0	301.700	132.905,28	29.504,45
0107	109.873,49	0,00	279.100	0	279.100	169.498,43	271,92
0108	0,00	0,00	0	0	0	0,00	0,00
0111	913.195,20	0,00	899.100	0	899.100	38.932,00	53.027,20
0112	917.879,94	0,00	1.353.500	0	1.353.500	439.482,98	3.862,92
0113	262.465,86	0,00	182.400	0	182.400	218,40	80.284,26
0121	145.417,10	0,00	149.100	0	149.100	4.522,52	839,62
0122	41.519,32	0,00	41.200	0	41.200	198,15	517,47
0123	992.924,46	0,00	1.237.800	0	1.237.800	258.577,51	13.701,97
0124	287.932,88	0,00	279.800	0	279.800	2.736,97	10.869,85
0131	298.811,31	0,00	284.200	0	284.200	627,72	15.239,03
0132	215.270,83	0,00	246.100	0	246.100	31.676,06	846,89
0133	56.519,75	0,00	56.500	0	56.500	734,71	754,46
0134	0,00	0,00	0	0	0	0,00	0,00
0141	386.975,54	0,00	477.000	0	477.000	93.859,85	3.835,39
0151	292.655,93	0,00	311.800	0	311.800	41.460,87	22.316,80
0152	160.103,31	0,00	133.900	0	133.900	161,46	26.364,77
0160	981.949,47	0,00	994.700	0	994.700	36.422,89	23.672,36
0180	0,00	0,00	0	0	0	0,00	0,00
0201	289.236,14	0,00	225.200	0	225.200	100,00	64.136,14
0220	185.565,17	0,00	285.600	0	285.600	104.684,77	4.649,94
0231	246.152,03	0,00	214.700	0	214.700	927,94	32.379,97
0241	129.083,44	0,00	91.200	0	91.200	503,80	38.387,24
0250	63.724,01	0,00	56.100	0	56.100	40.237,18	47.861,19
0290	260.479,53	0,00	302.700	0	302.700	45.907,06	3.686,59
0301	481.246,09	0,00	435.600	0	435.600	3.448,10	49.094,19
0302	796.248,63	0,00	544.800	0	544.800	164,20	251.612,83
0303	297.412,46	0,00	327.000	0	327.000	29.928,14	340,60
0304	368.012,34	0,00	410.000	0	410.000	71.072,31	29.084,65
0311	885.672,09	0,00	666.100	0	666.100	29.316,20	248.888,29
0312	209.452,11	0,00	211.500	0	211.500	2.147,89	100,00
0331	536.861,13	0,00	595.500	0	595.500	65.975,56	7.336,69
0332	143.763,64	0,00	258.900	0	258.900	116.518,14	1.381,78
0500	781.138,41	0,00	578.200	0	578.200	31.766,31	234.704,72
0501	283.964,98	0,00	320.100	0	320.100	38.003,62	1.868,60
0502	235.801,60	0,00	233.800	0	233.800	1.200,21	3.201,81
0503	278.229,41	0,00	259.600	0	259.600	1.599,51	20.228,92
0505	106.892,93	0,00	60.300	0	60.300	226,76	46.819,69
0800	313.199,25	0,00	307.500	0	307.500	0,00	5.699,25
0911	20.766,72	0,00	32.700	0	32.700	11.933,28	0,00
0912	37.000,04	0,00	43.500	0	43.500	7.224,00	724,04
0991	342.060,90	0,00	328.200	0	328.200	2.064,22	15.925,12
0992	49.133,72	0,00	49.500	0	49.500	536,28	170,00

## Sammelnachweise

RJ 2017, BP 01-13, 01.03.2018

9 9 4 0 0 Leistungen für Personal

9 9 4 0 0

Teil- abschnitt	Bezeichnung	Anfängliche Zahlungsrückstände EUR	Laufendes Soll EUR	Summe EUR
1191	Sonst. Einricht. und Maßnahmen - Rufbereitschaftsdienst. . .	0,00	5.485,20	5.485,20
1192	Ordnungswache. . . . .	0,00	644.787,11	644.787,11
1301	Lebensmittelpolizei. . . . .	0,00	182.492,02	182.492,02
1330	Veterinärpolizei. . . . .	0,00	209.521,29	209.521,29
1630	Freiwillige Feuerwehr. . . . .	0,00	748.611,32	748.611,32
2001	Schulverwaltung. . . . .	0,00	154.097,41	154.097,41
2021	Sportverwaltung. . . . .	0,00	112.165,36	112.165,36
2050	Schulaufsicht. . . . .	0,00	0,00	0,00
2110	Volksschulen. . . . .	0,00	971.270,52	971.270,52
2120	Neue Mittelschulen. . . . .	0,00	749.173,86	749.173,86
2122	Neue Mittelschule Lichtenegg - Kunstrasenplatz. . . . .	0,00	0,00	0,00
2130	Sonderschulen. . . . .	0,00	94.715,46	94.715,46
2140	Polytechnische Schulen. . . . .	0,00	85.410,22	85.410,22
2400	Kindergärten. . . . .	0,00	9.163.910,42	9.163.910,42
2492	Kindergärten-Küche. . . . .	0,00	660.991,88	660.991,88
2500	Schülerhorte. . . . .	0,00	2.893.188,05	2.893.188,05
2520	Jugendherbergen und Jugendheime. . . . .	0,00	4.846,07	4.846,07
2591	Jugendförderung und Jugendbetreuung. . . . .	0,00	179.985,55	179.985,55
2594	Einr. zur Förderung d.Betriebsver. Alter Schlachthof. . . . .	0,00	222.935,10	222.935,10
2595	Jugendförderung und Jugendbetreuung "Veranstaltungen". . . . .	0,00	2.066,95	2.066,95
2596	Jugendbüros. . . . .	0,00	348.755,88	348.755,88
2597	Jugendeinrichtung-Jugendbüro-Skaterhalle. . . . .	0,00	44.306,55	44.306,55
2620	Sportplätze. . . . .	0,00	131.104,09	131.104,09
2622	Sportzentrum Wimpassing. . . . .	0,00	51.690,97	51.690,97
2630	Turn- und Sporthallen. . . . .	0,00	19.167,04	19.167,04
2632	BRP Rotax Halle. . . . .	0,00	0,00	0,00
2640	Eislaufplätze und -hallen. . . . .	0,00	161.814,01	161.814,01
2691	Förderungen. . . . .	0,00	12.328,51	12.328,51
2700	Volkshochschulen. . . . .	0,00	165.905,99	165.905,99
2731	Stadtbücherei. . . . .	0,00	508.035,60	508.035,60
3001	Kulturaktivitäten. . . . .	0,00	307.762,08	307.762,08
3201	Musikschule. . . . .	0,00	23.763,88	23.763,88
3211	Magistratskapelle. . . . .	0,00	2.078,14	2.078,14
3212	Symphonieorchester. . . . .	0,00	1.641,94	1.641,94
3231	Stadttheater - Gebäude. . . . .	0,00	54.965,58	54.965,58
3232	Stadttheater - Veranstaltungen. . . . .	0,00	201.519,40	201.519,40
3291	Sonstige kulturelle Veranstaltungen. . . . .	0,00	9.468,68	9.468,68
3601	Stadtmuseum. . . . .	0,00	2.775,51	2.775,51
3602	Burg - Museum. . . . .	0,00	280.876,75	280.876,75
3603	Minoriten - Museum. . . . .	0,00	305.536,77	305.536,77
3610	Nichtwissenschaftliche Archive. . . . .	0,00	237.680,93	237.680,93
3801	Medien Kultur Haus. . . . .	0,00	126.168,97	126.168,97
4001	Soziale Hilfen. . . . .	0,00	846.206,14	846.206,14
4004	Demenzberatungsstelle. . . . .	0,00	57.784,61	57.784,61
4011	Kinder- und Jugendhilfe. . . . .	0,00	1.149.463,65	1.149.463,65
4110	Maßnahmen der allgemeinen Sozialhilfe. . . . .	0,00	8.369,18	8.369,18
4170	Pflegesicherung. . . . .	0,00	0,00	0,00
4220	Tagesheimstätten. . . . .	0,00	212.388,33	212.388,33



Sammelnachweise

RJ 2017, BP 01-13, 01.03.2018

9 9 4 0 0 Leistungen für Personal

9 9 4 0 0

Teil- abschnitt	Ist Zahlungen EUR	Schließliche		Voranschlag EUR	Nachtrags- voranschlag EUR	Gesamt- voranschlag EUR	Unterschied lfd.Soll - Gesamt-VA	
		Zahlungsrückstände EUR					Günstiger EUR	Ungünstiger EUR
1191	5.485,20	0,00		3.500	0	3.500	2.911,36	4.896,56
1192	644.787,11	0,00		564.300	0	564.300	12.369,11	92.856,22
1301	182.492,02	0,00		180.300	0	180.300	1.443,64	3.635,66
1330	209.521,29	0,00		208.800	0	208.800	1.373,71	2.095,00
1630	748.611,32	0,00		717.900	0	717.900	5.964,22	36.675,54
2001	154.097,41	0,00		105.800	0	105.800	1.484,70	49.782,11
2021	112.165,36	0,00		125.500	0	125.500	25.187,99	11.853,35
2050	0,00	0,00		0	0	0	0,00	0,00
2110	971.270,52	0,00		987.900	0	987.900	37.360,01	20.730,53
2120	749.173,86	0,00		774.800	0	774.800	51.927,39	26.301,25
2122	0,00	0,00		0	0	0	0,00	0,00
2130	94.715,46	0,00		65.100	0	65.100	0,00	29.615,46
2140	85.410,22	0,00		79.800	0	79.800	226,63	5.836,85
2400	9.163.910,42	0,00		9.152.600	0	9.152.600	210.413,49	221.723,91
2492	660.991,88	0,00		575.300	0	575.300	134,01	85.825,89
2500	2.893.188,05	0,00		2.816.000	0	2.816.000	98.613,70	175.801,75
2520	4.846,07	0,00		128.000	0	128.000	123.260,25	106,32
2591	179.985,55	0,00		149.200	0	149.200	3.861,25	34.646,80
2594	222.935,10	0,00		148.700	0	148.700	1.018,47	75.253,57
2595	2.066,95	0,00		0	0	0	0,00	2.066,95
2596	348.755,88	0,00		374.800	0	374.800	52.765,59	26.721,47
2597	44.306,55	0,00		10.100	0	10.100	1.951,31	36.157,86
2620	131.104,09	0,00		129.700	0	129.700	28.675,53	30.079,62
2622	51.690,97	0,00		44.400	0	44.400	238,84	7.529,81
2630	19.167,04	0,00		24.700	0	24.700	5.532,96	0,00
2632	0,00	0,00		1.700	0	1.700	1.700,00	0,00
2640	161.814,01	0,00		174.500	0	174.500	33.791,82	21.105,83
2691	12.328,51	0,00		7.100	0	7.100	1.100,00	6.328,51
2700	165.905,99	0,00		184.000	0	184.000	25.644,43	7.550,42
2731	508.035,60	0,00		560.500	0	560.500	52.465,47	1,07
3001	307.762,08	0,00		373.400	0	373.400	68.730,41	3.092,49
3201	23.763,88	0,00		0	0	0	0,00	23.763,88
3211	2.078,14	0,00		0	0	0	0,00	2.078,14
3212	1.641,94	0,00		0	0	0	0,00	1.641,94
3231	54.965,58	0,00		61.400	0	61.400	6.568,41	133,99
3232	201.519,40	0,00		253.100	0	253.100	82.227,26	30.646,66
3291	9.468,68	0,00		0	0	0	0,00	9.468,68
3601	2.775,51	0,00		5.600	0	5.600	4.479,14	1.654,65
3602	280.876,75	0,00		265.000	0	265.000	19.730,62	35.607,37
3603	305.536,77	0,00		271.900	0	271.900	30.047,93	63.684,70
3610	237.680,93	0,00		234.300	0	234.300	1.462,90	4.843,83
3801	126.168,97	0,00		124.400	0	124.400	720,60	2.489,57
4001	846.206,14	0,00		1.034.500	0	1.034.500	188.293,86	0,00
4004	57.784,61	0,00		28.400	0	28.400	2.498,23	31.882,84
4011	1.149.463,65	0,00		1.145.200	0	1.145.200	64.585,72	68.849,37
4110	8.369,18	0,00		105.900	0	105.900	98.475,91	945,09
4170	0,00	0,00		0	0	0	0,00	0,00
4220	212.388,33	0,00		171.200	0	171.200	157,29	41.345,62

Sammelnachweise

RJ 2017, BP 01-13, 01.03.2018

9 9 4 0 0 Leistungen für Personal

9 9 4 0 0

Teil- abschnitt	Bezeichnung	Anfängliche Zahlungsrückstände EUR	Laufendes Soll EUR	Summe EUR
4221	Tageszentrum . . . . .	0,00	152.683,34	152.683,34
4241	Hauskrankenpflege . . . . .	0,00	0,00	0,00
4290	Sonstige Einrichtungen und Maßnahmen . . . . .	0,00	171.375,01	171.375,01
4292	Seniorenbetreuung . . . . .	0,00	44.878,93	44.878,93
4295	Mobile Altenhilfe . . . . .	0,00	941.970,61	941.970,61
4297	Sozialberatungsstellen nach dem OÖSHG 1998 . . . . .	0,00	189.730,81	189.730,81
4298	Betreute Wohngemeinschaft für Menschen mit Demenz . . . . .	0,00	579.357,11	579.357,11
4391	Streetwork . . . . .	0,00	330.752,76	330.752,76
4392	Soziale Dienste für Kinder und Jugendliche . . . . .	0,00	307.230,09	307.230,09
5001	Sanitätsdienst . . . . .	0,00	442.152,03	442.152,03
5010	Umweltschutz . . . . .	0,00	128.220,51	128.220,51
5111	Mutterberatung . . . . .	0,00	163.485,72	163.485,72
5113	Familienberatung . . . . .	0,00	118.662,32	118.662,32
5121	Tuberkulosenberatung . . . . .	0,00	64.970,70	64.970,70
5122	Drogenberatungsstelle Circle . . . . .	0,00	241.767,49	241.767,49
5124	Suchtprävention . . . . .	0,00	187.533,66	187.533,66
5160	Schulgesundheitsdienst . . . . .	0,00	60.983,18	60.983,18
5191	Logopädischer Dienst . . . . .	0,00	69.342,36	69.342,36
5192	Beratungsstelle bei Alkoholproblemen . . . . .	0,00	149.776,54	149.776,54
5193	Sozialpsychische Beratungsdienste . . . . .	0,00	151.023,58	151.023,58
5194	Kontaktstelle für Selbsthilfegruppen . . . . .	0,00	0,00	0,00
5800	Einrichtungen der Veterinärmedizin . . . . .	0,00	227.287,70	227.287,70
6001	Straßen- und Brückenbau . . . . .	0,00	464.453,87	464.453,87
6002	Wasserbau . . . . .	0,00	156.593,89	156.593,89
6171	Straßenmeisterei . . . . .	0,00	1.562.338,11	1.562.338,11
6400	Einrichtungen und Maßnahmen nach der Straßenverkehrsordnung . . . . .	0,00	417.851,42	417.851,42
6401	Parkraumbewirtschaftung . . . . .	0,00	305.382,87	305.382,87
7710	Maßnahmen zur Förderung des Fremdenverkehrs . . . . .	0,00	3.502,06	3.502,06
8001	Gebäudeverwaltung . . . . .	0,00	196.414,34	196.414,34
8010	Liegenschaftsverwaltung . . . . .	0,00	26.181,40	26.181,40
8140	Straßenreinigung . . . . .	0,00	18,92	18,92
8150	Park- und Gartenanlagen, Kinderspielplätze . . . . .	0,00	21.998,55	21.998,55
8170	Friedhof . . . . .	0,00	359.716,25	359.716,25
8200	Zentrale Betriebsverwaltung . . . . .	0,00	478.309,22	478.309,22
8201	Werkstättenbetrieb . . . . .	0,00	2.708.779,16	2.708.779,16
8212	KFZ-Werkstätte . . . . .	0,00	210.787,29	210.787,29
8281	Wochen- und Jahrmärkte . . . . .	0,00	197.501,15	197.501,15
8301	Tiergarten Wels . . . . .	0,00	346.077,64	346.077,64
8310	Freibad . . . . .	0,00	373.032,13	373.032,13
8521	Betriebe der Müllbeseitigung - Abfallabfuhr . . . . .	0,00	2.183.099,29	2.183.099,29
8523	Betriebe der Müllbeseitigung - Abfallwirtschaft . . . . .	0,00	318.152,45	318.152,45
8591	Haus Leopold Spitzer . . . . .	0,00	2.838.439,79	2.838.439,79
8592	Haus Neustadt . . . . .	0,00	3.917.455,80	3.917.455,80
8593	Hallenbad . . . . .	0,00	522.627,22	522.627,22
8594	Haus Vogelweide . . . . .	0,00	3.487.885,48	3.487.885,48
8595	Haus Hans Sachs Straße . . . . .	0,00	0,00	0,00
8596	Haus Noitzmühle . . . . .	0,00	1.925.515,05	1.925.515,05
8601	Stadtgärtnerei . . . . .	0,00	2.110.188,37	2.110.188,37

## Sammelnachweise

RJ 2017, BP 01-13, 01.03.2018

9 9 4 0 0 Leistungen für Personal

9 9 4 0 0

Teil- abschnitt	Ist Zahlungen EUR	Schließliche Zahlungsrückstände EUR	Voranschlag EUR	Nachtrags- voranschlag EUR	Gesamt- voranschlag EUR	Unterschied lfd.Soll - Gesamt-VA	
						Günstiger EUR	Ungünstiger EUR
4221	152.683,34	0,00	162.100	0	162.100	12.682,32	3.265,66
4241	0,00	0,00	1.000	0	1.000	1.000,00	0,00
4290	171.375,01	0,00	0	0	0	0,00	171.375,01
4292	44.878,93	0,00	45.400	0	45.400	553,51	32,44
4295	941.970,61	0,00	911.300	0	911.300	19.739,32	50.409,93
4297	189.730,81	0,00	192.300	0	192.300	3.001,67	432,48
4298	579.357,11	0,00	467.700	0	467.700	2.151,16	113.808,27
4391	330.752,76	0,00	411.100	0	411.100	80.472,41	125,17
4392	307.230,09	0,00	398.500	0	398.500	125.802,17	34.532,26
5001	442.152,03	0,00	501.700	0	501.700	69.232,93	9.684,96
5010	128.220,51	0,00	174.400	0	174.400	48.373,84	2.194,35
5111	163.485,72	0,00	138.900	0	138.900	47.648,70	72.234,42
5113	118.662,32	0,00	180.200	0	180.200	96.082,57	34.544,89
5121	64.970,70	0,00	68.700	0	68.700	5.477,71	1.748,41
5122	241.767,49	0,00	290.000	0	290.000	57.450,75	9.218,24
5124	187.533,66	0,00	201.400	0	201.400	14.762,53	896,19
5160	60.983,18	0,00	67.200	0	67.200	33.157,33	26.940,51
5191	69.342,36	0,00	69.400	0	69.400	2.036,34	1.978,70
5192	149.776,54	0,00	192.000	0	192.000	42.354,02	130,56
5193	151.023,58	0,00	115.100	0	115.100	908,87	36.832,45
5194	0,00	0,00	0	0	0	0,00	0,00
5800	227.287,70	0,00	294.500	0	294.500	70.406,89	3.194,59
6001	464.453,87	0,00	391.900	0	391.900	315,77	72.869,64
6002	156.593,89	0,00	158.400	0	158.400	3.487,19	1.681,08
6171	1.562.338,11	0,00	1.592.100	0	1.592.100	52.986,65	23.224,76
6400	417.851,42	0,00	399.300	0	399.300	4.313,80	22.865,22
6401	305.382,87	0,00	282.700	0	282.700	12.783,40	35.466,27
7710	3.502,06	0,00	0	0	0	0,00	3.502,06
8001	196.414,34	0,00	158.600	0	158.600	88,48	37.902,82
8010	26.181,40	0,00	174.700	0	174.700	148.518,60	0,00
8140	18,92	0,00	0	0	0	0,00	18,92
8150	21.998,55	0,00	17.200	0	17.200	0,00	4.798,55
8170	359.716,25	0,00	331.500	0	331.500	3.132,68	31.348,93
8200	478.309,22	0,00	492.000	0	492.000	18.641,06	4.950,28
8201	2.708.779,16	0,00	2.947.400	0	2.947.400	246.517,36	7.896,52
8212	210.787,29	0,00	210.400	0	210.400	3.272,01	3.659,30
8281	197.501,15	0,00	194.600	0	194.600	1.910,77	4.811,92
8301	346.077,64	0,00	385.000	0	385.000	47.584,76	8.662,40
8310	373.032,13	0,00	306.400	0	306.400	3.184,90	69.817,03
8521	2.183.099,29	0,00	2.135.300	0	2.135.300	27.069,65	74.868,94
8523	318.152,45	0,00	324.600	0	324.600	6.447,55	0,00
8591	2.838.439,79	0,00	3.925.500	0	3.925.500	1.104.218,73	17.158,52
8592	3.917.455,80	0,00	4.081.300	0	4.081.300	252.191,01	88.346,81
8593	522.627,22	0,00	455.000	0	455.000	14.020,88	81.648,10
8594	3.487.885,48	0,00	3.473.200	0	3.473.200	43.454,09	58.139,57
8595	0,00	0,00	0	0	0	0,00	0,00
8596	1.925.515,05	0,00	1.799.900	0	1.799.900	84.400,45	210.015,50
8601	2.110.188,37	0,00	2.108.200	0	2.108.200	87.062,55	89.050,92

Sammelnachweise

RJ 2017, BP 01-13, 01.03.2018

99400 Leistungen für Personal

99400

Teil- abschnitt	Bezeichnung	Anfängliche Zahlungsrückstände EUR	Laufendes Soll EUR	Summe EUR
8942	Stadthalle . . . . .	0,00	170.967,24	170.967,24
8944	Veranstaltungszentrum Minoriten. . . . .	0,00	106.186,06	106.186,06
8991	Veranstaltungen. . . . .	0,00	65.560,74	65.560,74
9001	Finanzmanagement . . . . .	0,00	674.406,05	674.406,05
9002	Stadtbuchhaltung . . . . .	0,00	645.101,52	645.101,52
9003	Steuerverwaltung . . . . .	0,00	411.775,61	411.775,61
9004	Stadtkasse . . . . .	0,00	126.118,87	126.118,87
9006	Controlling. . . . .	0,00	71.323,88	71.323,88
Gesamtsumme Sammelnachweis 99400		0,00	70.395.074,18	70.395.074,18

Sammelnachweise

RJ 2017, BP 01-13, 01.03.2018

9 9 4 0 0 Leistungen für Personal

9 9 4 0 0

Teil- abschnitt	Ist Zahlung EUR	Schließliche Zahlungsrückstände EUR	Voranschlag EUR	Nachtrags- voranschlag EUR	Gesamt- voranschlag EUR	Unterschied lfd.Soll - Gesamt-VA	
						Günstiger EUR	Ungünstiger EUR
8942	170.967,24	0,00	169.300	0	169.300	7.238,00	8.905,24
8944	106.186,06	0,00	82.600	0	82.600	746,08	24.332,14
8991	65.560,74	0,00	1.200	0	1.200	1.000,00	65.360,74
9001	674.406,05	0,00	735.800	0	735.800	87.905,43	26.511,48
9002	645.101,52	0,00	596.400	0	596.400	39.054,50	87.756,02
9003	411.775,61	0,00	413.100	0	413.100	2.097,33	772,94
9004	126.118,87	0,00	111.600	0	111.600	101,36	14.620,23
9006	71.323,88	0,00	0	0	0	0,00	71.323,88
	70.395.074,18	0,00	72.049.700	0	72.049.700	6.894.004,53	5.239.378,71

Sammelnachweise

RJ 2017, BP 01-13, 01.03.2018

9 9 4 1 0 Dienstbekleidung

9 9 4 1 0

Kenn- ziffer	Bezeichnung	Anfängliche Zahlungsrückstände EUR	Laufendes Soll EUR	Summe EUR
400100	Dienstbekleidung . . . . .	0,00	92.987,31	92.987,31
729120	Kostenersatz Sehhilfe gem. § 12 Bildschirmverordnung . . . .	0,00	4.678,12	4.678,12
	Summe Teilabschnitt 99410			
	Ausgaben Zugleich Zuschuss	0,00	97.665,43	97.665,43

Sammelnachweise

RJ 2017, BP 01-13, 01.03.2018

9 9 4 1 0 Dienstbekleidung

9 9 4 1 0

Kenn- ziffer	Ist EUR	Schließliche Zahlungsrückstände EUR	Voranschlag EUR	Nachtrags- voranschlag EUR	Gesamt- voranschlag EUR	Unterschied lfd.Soll - Gesamt-VA		AOB
						Günstiger EUR	Ungünstiger EUR	
400100	92.987,31	0,00	100.000	0	100.000	28.557,74	21.545,05	SDZE
729120	4.678,12	0,00	0	0	0	0,00	4.678,12	SDZE
	97.665,43	0,00	100.000	0	100.000	28.557,74	26.223,17	

Sammelnachweise

RJ 2017, BP 01-13, 01.03.2018

9 9 4 1 0 Dienstbekleidung

9 9 4 1 0

Teil- abschnitt	Bezeichnung	Anfängliche Zahlungsrückstände EUR	Laufendes Soll EUR	Summe EUR
0000	Gewählte Gemeindeorgane . . . . .	0,00	0,00	0,00
0101	Direktion . . . . .	0,00	247,51	247,51
0103	Verfassungsdienst und Gemeinderatskanzlei . . . . .	0,00	274,35	274,35
0105	Bürgercenter . . . . .	0,00	254,82	254,82
0111	Personal und Besoldung . . . . .	0,00	254,82	254,82
0120	Hilfsamt . . . . .	0,00	0,00	0,00
0121	Postservice . . . . .	0,00	780,32	780,32
0123	Reinigung . . . . .	0,00	787,49	787,49
0124	Telekommunikation . . . . .	0,00	147,83	147,83
0131	Materialverwaltung und Beschaffungsstelle . . . . .	0,00	0,00	0,00
0133	Allgemeines Inventar . . . . .	0,00	0,00	0,00
0151	Presse . . . . .	0,00	232,50	232,50
0160	Elektronische Datenverarbeitung . . . . .	0,00	444,14	444,14
0201	Zivilrecht . . . . .	0,00	254,82	254,82
0231	Meldeservice . . . . .	0,00	199,00	199,00
0301	Büro des Stadtbaudirektors . . . . .	0,00	0,00	0,00
0302	Baurecht . . . . .	0,00	0,00	0,00
0303	Wasser- und Energierecht . . . . .	0,00	0,00	0,00
0311	Stadtplanung . . . . .	0,00	269,00	269,00
0331	Hochbau . . . . .	0,00	0,00	0,00
0500	Bezirksverwaltung . . . . .	0,00	279,00	279,00
0501	Aufenthaltswesen . . . . .	0,00	0,00	0,00
0502	Gewerbe . . . . .	0,00	0,00	0,00
0505	Passservice . . . . .	0,00	0,00	0,00
1192	Ordnungswache . . . . .	0,00	3.489,29	3.489,29
1301	Lebensmittelpolizei . . . . .	0,00	279,00	279,00
1330	Veterinärpolizei . . . . .	0,00	0,00	0,00
2001	Schulverwaltung . . . . .	0,00	279,00	279,00
2110	Volksschulen . . . . .	0,00	2.167,07	2.167,07
2120	Neue Mittelschulen . . . . .	0,00	2.344,55	2.344,55
2130	Sonderschulen . . . . .	0,00	0,00	0,00
2140	Polytechnische Schulen . . . . .	0,00	60,72	60,72
2400	Kindergärten . . . . .	0,00	3.518,84	3.518,84
2492	Kindergärten-Küche . . . . .	0,00	3.498,68	3.498,68
2500	Schülerhorte . . . . .	0,00	881,59	881,59
2520	Jugendherbergen und Jugendheime . . . . .	0,00	0,00	0,00
2593	Jugendzentrum "Alter Schlachthof" . . . . .	0,00	0,00	0,00
2594	Einr. zur Förderung d.Betriebsver. Alter Schlachthof . . . . .	0,00	279,00	279,00
2620	Sportplätze . . . . .	0,00	647,97	647,97
2630	Turn- und Sporthallen . . . . .	0,00	0,00	0,00
2632	BRP Rotax Halle . . . . .	0,00	0,00	0,00
2640	Eislaufplätze und -hallen . . . . .	0,00	19,16	19,16
3001	Kulturaktivitäten . . . . .	0,00	0,00	0,00
3231	Stadttheater - Gebäude . . . . .	0,00	419,71	419,71
3602	Burg - Museum . . . . .	0,00	0,00	0,00
3603	Minoriten - Museum . . . . .	0,00	0,00	0,00
3610	Nichtwissenschaftliche Archive . . . . .	0,00	254,82	254,82
4001	Soziale Hilfen . . . . .	0,00	164,58	164,58



Sammelnachweise

RJ 2017, BP 01-13, 01.03.2018

9 9 4 1 0 Dienstbekleidung

9 9 4 1 0

Teil- abschnitt	Ist EUR	Schließliche	Voranschlag EUR	Nachtrags-	Gesamt-	Unterschied lfd.Soll - Gesamt-VA	
		Zahlungsrückstände EUR		voranschlag EUR		Günstiger EUR	Ungünstiger EUR
0000	0,00	0,00	600	0	600	600,00	0,00
0101	247,51	0,00	0	0	0	0,00	247,51
0103	274,35	0,00	0	0	0	0,00	274,35
0105	254,82	0,00	0	0	0	0,00	254,82
0111	254,82	0,00	0	0	0	0,00	254,82
0120	0,00	0,00	800	0	800	800,00	0,00
0121	780,32	0,00	1.900	0	1.900	1.119,68	0,00
0123	787,49	0,00	2.000	0	2.000	1.212,51	0,00
0124	147,83	0,00	0	0	0	0,00	147,83
0131	0,00	0,00	300	0	300	300,00	0,00
0133	0,00	0,00	0	0	0	0,00	0,00
0151	232,50	0,00	0	0	0	0,00	232,50
0160	444,14	0,00	0	0	0	0,00	444,14
0201	254,82	0,00	0	0	0	0,00	254,82
0231	199,00	0,00	0	0	0	0,00	199,00
0301	0,00	0,00	0	0	0	0,00	0,00
0302	0,00	0,00	700	0	700	700,00	0,00
0303	0,00	0,00	0	0	0	0,00	0,00
0311	269,00	0,00	0	0	0	0,00	269,00
0331	0,00	0,00	200	0	200	200,00	0,00
0500	279,00	0,00	0	0	0	0,00	279,00
0501	0,00	0,00	0	0	0	0,00	0,00
0502	0,00	0,00	0	0	0	0,00	0,00
0505	0,00	0,00	0	0	0	0,00	0,00
1192	3.489,29	0,00	3.800	0	3.800	310,71	0,00
1301	279,00	0,00	300	0	300	300,00	279,00
1330	0,00	0,00	100	0	100	100,00	0,00
2001	279,00	0,00	0	0	0	0,00	279,00
2110	2.167,07	0,00	2.000	0	2.000	0,00	167,07
2120	2.344,55	0,00	2.000	0	2.000	0,00	344,55
2130	0,00	0,00	100	0	100	100,00	0,00
2140	60,72	0,00	100	0	100	39,28	0,00
2400	3.518,84	0,00	4.000	0	4.000	481,16	0,00
2492	3.498,68	0,00	2.000	0	2.000	0,00	1.498,68
2500	881,59	0,00	800	0	800	0,00	81,59
2520	0,00	0,00	100	0	100	100,00	0,00
2593	0,00	0,00	100	0	100	100,00	0,00
2594	279,00	0,00	0	0	0	0,00	279,00
2620	647,97	0,00	100	0	100	0,00	547,97
2630	0,00	0,00	100	0	100	100,00	0,00
2632	0,00	0,00	0	0	0	0,00	0,00
2640	19,16	0,00	300	0	300	280,84	0,00
3001	0,00	0,00	0	0	0	0,00	0,00
3231	419,71	0,00	1.000	0	1.000	580,29	0,00
3602	0,00	0,00	100	0	100	100,00	0,00
3603	0,00	0,00	100	0	100	100,00	0,00
3610	254,82	0,00	100	0	100	100,00	254,82
4001	164,58	0,00	0	0	0	0,00	164,58

Sammelnachweise

RJ 2017, BP 01-13, 01.03.2018

9 9 4 1 0 Dienstbekleidung

9 9 4 1 0

Teil- abschnitt	Bezeichnung	Anfängliche Zahlungsrückstände EUR	Laufendes Soll EUR	Summe EUR
4011	Kinder- und Jugendhilfe. . . . .	0,00	0,00	0,00
4220	Tagesheimstätten . . . . .	0,00	85,39	85,39
4295	Mobile Altenhilfe. . . . .	0,00	0,00	0,00
4297	Sozialberatungsstellen nach dem OÖSHG 1998 . . . . .	0,00	232,50	232,50
4298	Betreute Wohngemeinschaft für Menschen mit Demenz. . . . .	0,00	868,62	868,62
5001	Sanitätsdienst . . . . .	0,00	0,00	0,00
5113	Familienberatung . . . . .	0,00	0,00	0,00
5800	Einrichtungen der Veterinärmedizin . . . . .	0,00	1.746,06	1.746,06
6001	Straßen- und Brückenbau. . . . .	0,00	35,00	35,00
6002	Wasserbau. . . . .	0,00	209,96	209,96
6171	Straßenmeisterei . . . . .	0,00	10.392,70	10.392,70
6400	Einrichtungen und Maßnahmen nach der Straßenverkehrsordnung. . . . .	0,00	602,40	602,40
6401	Parkraumbewirtschaftung. . . . .	0,00	0,00	0,00
8170	Friedhof . . . . .	0,00	3.158,34	3.158,34
8200	Zentrale Betriebsverwaltung. . . . .	0,00	1.169,90	1.169,90
8201	Werkstättenbetrieb . . . . .	0,00	5.279,97	5.279,97
8212	KFZ-Werkstätte . . . . .	0,00	1.075,33	1.075,33
8281	Wochen- und Jahrmärkte . . . . .	0,00	40,28	40,28
8301	Tiergarten Wels. . . . .	0,00	2.634,72	2.634,72
8310	Freibad. . . . .	0,00	845,60	845,60
8521	Betriebe der Müllbeseitigung - Abfallabfuhr. . . . .	0,00	17.733,31	17.733,31
8523	Betriebe der Müllbeseitigung - Abfallwirtschaft. . . . .	0,00	630,50	630,50
8591	Haus Leopold Spitzer . . . . .	0,00	1.259,74	1.259,74
8592	Haus Neustadt. . . . .	0,00	1.933,77	1.933,77
8593	Hallenbad. . . . .	0,00	242,13	242,13
8594	Haus Vogelweide. . . . .	0,00	3.070,97	3.070,97
8595	Haus Hans Sachs Straße . . . . .	0,00	0,00	0,00
8596	Haus Noitzmühle. . . . .	0,00	2.180,62	2.180,62
8601	Stadtgärtnerei . . . . .	0,00	18.956,93	18.956,93
8942	Stadthalle . . . . .	0,00	162,17	162,17
8944	Veranstaltungszentrum Minoriten. . . . .	0,00	0,00	0,00
9001	Finanzmanagement . . . . .	0,00	0,00	0,00
9002	Stadtbuchhaltung . . . . .	0,00	388,94	388,94
9003	Steuerverwaltung . . . . .	0,00	0,00	0,00
9004	Stadtkasse . . . . .	0,00	0,00	0,00
Gesamtsumme Sammelnachweis 99410		0,00	97.665,43	97.665,43

Sammelnachweise

RJ 2017, BP 01-13, 01.03.2018

9 9 4 1 0 Dienstbekleidung

9 9 4 1 0

Teil- abschnitt	Ist EUR	Schließliche		Voranschlag EUR	Nachtrags- voranschlag EUR	Gesamt- voranschlag EUR	Unterschied lfd.Soll - Gesamt-VA	
		Zahlungsrückstände EUR					Günstiger EUR	Ungünstiger EUR
4011	0,00	0,00		0	0	0	0,00	0,00
4220	85,39	0,00		100	0	100	14,61	0,00
4295	0,00	0,00		200	0	200	200,00	0,00
4297	232,50	0,00		0	0	0	0,00	232,50
4298	868,62	0,00		200	0	200	0,00	668,62
5001	0,00	0,00		100	0	100	100,00	0,00
5113	0,00	0,00		0	0	0	0,00	0,00
5800	1.746,06	0,00		2.000	0	2.000	253,94	0,00
6001	35,00	0,00		500	0	500	465,00	0,00
6002	209,96	0,00		300	0	300	90,04	0,00
6171	10.392,70	0,00		5.200	0	5.200	0,00	5.192,70
6400	602,40	0,00		500	0	500	0,00	102,40
6401	0,00	0,00		0	0	0	0,00	0,00
8170	3.158,34	0,00		4.600	0	4.600	1.441,66	0,00
8200	1.169,90	0,00		1.500	0	1.500	330,10	0,00
8201	5.279,97	0,00		4.000	0	4.000	0,00	1.279,97
8212	1.075,33	0,00		800	0	800	0,00	275,33
8281	40,28	0,00		100	0	100	59,72	0,00
8301	2.634,72	0,00		4.600	0	4.600	1.965,28	0,00
8310	845,60	0,00		3.200	0	3.200	2.354,40	0,00
8521	17.733,31	0,00		8.000	0	8.000	0,00	9.733,31
8523	630,50	0,00		2.000	0	2.000	1.369,50	0,00
8591	1.259,74	0,00		4.000	0	4.000	3.239,19	498,93
8592	1.933,77	0,00		1.600	0	1.600	0,00	333,77
8593	242,13	0,00		2.300	0	2.300	2.057,87	0,00
8594	3.070,97	0,00		2.100	0	2.100	0,00	970,97
8595	0,00	0,00		0	0	0	0,00	0,00
8596	2.180,62	0,00		2.000	0	2.000	0,00	180,62
8601	18.956,93	0,00		25.000	0	25.000	6.043,07	0,00
8942	162,17	0,00		200	0	200	37,83	0,00
8944	0,00	0,00		100	0	100	100,00	0,00
9001	0,00	0,00		0	0	0	0,00	0,00
9002	388,94	0,00		600	0	600	211,06	0,00
9003	0,00	0,00		0	0	0	0,00	0,00
9004	0,00	0,00		500	0	500	500,00	0,00
	97.665,43	0,00		100.000	0	100.000	28.557,74	26.223,17

S a m m e l n a c h w e i s e

RJ 2017, BP 01-13, 01.03.2018  
9 9 4 2 0

9 9 4 2 0 Kanal

Kenn- ziffer	Bezeichnung	Anfängliche Zahlungsrückstände EUR	Laufendes Soll EUR	Summe EUR
728140	Kanalbenützungsgebühren. . . . .	0,00	545.546,14	545.546,14
	Summe Teilabschnitt 99420	Ausgaben Zugleich Zuschuss	0,00	545.546,14

Sammelnachweise

RJ 2017, BP 01-13, 01.03.2018  
9 9 4 2 0

9 9 4 2 0 Kanal

Kenn- ziffer	Ist EUR	Schließliche Zahlungsrückstände EUR	Voranschlag EUR	Nachtrags- voranschlag EUR	Gesamt- voranschlag EUR	Unterschied lfd.Soll - Gesamt-VA		AOB
						Günstiger EUR	Ungünstiger EUR	
728140	545.546,14	0,00	542.000	0	542.000	35.532,02	39.078,16	SDFM
	545.546,14	0,00	542.000	0	542.000	35.532,02	39.078,16	

Sammelnachweise

RJ 2017, BP 01-13, 01.03.2018

9 9 4 2 0 Kanal

9 9 4 2 0

Teil- abschnitt	Bezeichnung	Anfängliche Zahlungsrückstände EUR	Laufendes Soll EUR	Summe EUR
0290	Amtsgebäude . . . . .	0,00	50.939,09	50.939,09
0501	Aufenthaltswesen . . . . .	0,00	450,21	450,21
1630	Freiwillige Feuerwehr . . . . .	0,00	14.864,43	14.864,43
2110	Volksschulen . . . . .	0,00	76.440,95	76.440,95
2111	Volksschulen - Schülerausspeisung . . . . .	0,00	1.339,89	1.339,89
2120	Neue Mittelschulen . . . . .	0,00	62.267,13	62.267,13
2121	Neue Mittelschulen - Schülerausspeisung . . . . .	0,00	2.531,36	2.531,36
2130	Sonderschulen . . . . .	0,00	3.447,02	3.447,02
2140	Polytechnische Schulen . . . . .	0,00	9.741,89	9.741,89
2400	Kindergärten . . . . .	0,00	74.673,78	74.673,78
2492	Kindergärten-Küche . . . . .	0,00	460,88	460,88
2500	Schülerhorte . . . . .	0,00	15.990,73	15.990,73
2520	Jugendherbergen und Jugendheime . . . . .	0,00	1.652,79	1.652,79
2593	Jugendzentrum "Alter Schlachthof" . . . . .	0,00	4.929,67	4.929,67
2596	Jugendbüros . . . . .	0,00	2.357,21	2.357,21
2597	Jugendeinrichtung-Jugendbüro-Skaterhalle . . . . .	0,00	0,00	0,00
2620	Sportplätze . . . . .	0,00	3.987,73	3.987,73
2622	Sportzentrum Wimpassing . . . . .	0,00	9.031,48	9.031,48
2630	Turn- und Sporthallen . . . . .	0,00	1.112,76	1.112,76
2632	BRP Rotax Halle . . . . .	0,00	0,00	0,00
2640	Eislaufplätze und -hallen . . . . .	0,00	6.917,33	6.917,33
2700	Volkshochschulen . . . . .	0,00	3.745,85	3.745,85
2731	Stadtbücherei . . . . .	0,00	1.467,77	1.467,77
3201	Musikschule . . . . .	0,00	6.142,27	6.142,27
3231	Stadttheater - Gebäude . . . . .	0,00	6.360,27	6.360,27
3233	Kornspeicher - Gebäude . . . . .	0,00	1.676,59	1.676,59
3602	Burg - Museum . . . . .	0,00	6.737,83	6.737,83
3603	Minoriten - Museum . . . . .	0,00	5.674,24	5.674,24
3610	Nichtwissenschaftliche Archive . . . . .	0,00	1.897,53	1.897,53
3620	Denkmalpflege . . . . .	0,00	304,66	304,66
3801	Medien Kultur Haus . . . . .	0,00	5.952,12	5.952,12
4297	Sozialberatungsstellen nach dem OÖSHG 1998 . . . . .	0,00	0,00	0,00
4391	Streetwork . . . . .	0,00	532,24	532,24
4392	Soziale Dienste für Kinder und Jugendliche . . . . .	0,00	1.680,25	1.680,25
5100	Medizinische Bereichsversorgung . . . . .	0,00	125,06	125,06
5111	Mutterberatung . . . . .	0,00	347,51	347,51
5113	Familienberatung . . . . .	0,00	43,88	43,88
5122	Drogenberatungsstelle Circle . . . . .	0,00	1.914,09	1.914,09
5192	Beratungsstelle bei Alkoholproblemen . . . . .	0,00	1.795,61	1.795,61
5193	Sozialpsychische Beratungsdienste . . . . .	0,00	1.177,60	1.177,60
5194	Kontaktstelle für Selbsthilfegruppen . . . . .	0,00	27,66	27,66
6491	Autobusbahnhof . . . . .	0,00	3.289,48	3.289,48
8121	Öffentliche Bedürfnisanstalten . . . . .	0,00	1.724,76	1.724,76
8170	Friedhof . . . . .	0,00	1.536,18	1.536,18
8301	Tiergarten Wels . . . . .	0,00	2.733,57	2.733,57
8460	Wohn- und Geschäftsgebäude . . . . .	0,00	5.594,03	5.594,03
8521	Betriebe der Müllbeseitigung - Abfallabfuhr . . . . .	0,00	0,00	0,00
8523	Betriebe der Müllbeseitigung - Abfallwirtschaft . . . . .	0,00	2.283,56	2.283,56

Sammelnachweise

RJ 2017, BP 01-13, 01.03.2018

9 9 4 2 0 Kanal

9 9 4 2 0

Teil- abschnitt	Ist EUR	Schließliche	Voranschlag EUR	Nachtrags-	Gesamt-	Unterschied lfd.Soll - Gesamt-VA	
		Zahlungsrückstände EUR		voranschlag EUR		Günstiger EUR	Ungünstiger EUR
0290	50.939,09	0,00	50.300	0	50.300	0,00	639,09
0501	450,21	0,00	2.600	0	2.600	2.149,79	0,00
1630	14.864,43	0,00	14.700	0	14.700	0,00	164,43
2110	76.440,95	0,00	74.200	0	74.200	0,00	2.240,95
2111	1.339,89	0,00	1.400	0	1.400	60,11	0,00
2120	62.267,13	0,00	63.000	0	63.000	732,87	0,00
2121	2.531,36	0,00	2.600	0	2.600	68,64	0,00
2130	3.447,02	0,00	3.500	0	3.500	52,98	0,00
2140	9.741,89	0,00	9.700	0	9.700	0,00	41,89
2400	74.673,78	0,00	48.100	0	48.100	0,00	26.573,78
2492	460,88	0,00	500	0	500	39,12	0,00
2500	15.990,73	0,00	16.300	0	16.300	309,27	0,00
2520	1.652,79	0,00	2.100	0	2.100	447,21	0,00
2593	4.929,67	0,00	4.900	0	4.900	0,00	29,67
2596	2.357,21	0,00	1.300	0	1.300	0,00	1.057,21
2597	0,00	0,00	100	0	100	100,00	0,00
2620	3.987,73	0,00	9.600	0	9.600	5.612,27	0,00
2622	9.031,48	0,00	6.000	0	6.000	0,00	3.031,48
2630	1.112,76	0,00	1.200	0	1.200	87,24	0,00
2632	0,00	0,00	0	0	0	0,00	0,00
2640	6.917,33	0,00	6.800	0	6.800	0,00	117,33
2700	3.745,85	0,00	3.800	0	3.800	54,15	0,00
2731	1.467,77	0,00	1.500	0	1.500	32,23	0,00
3201	6.142,27	0,00	6.200	0	6.200	57,73	0,00
3231	6.360,27	0,00	6.300	0	6.300	0,00	60,27
3233	1.676,59	0,00	1.800	0	1.800	123,41	0,00
3602	6.737,83	0,00	6.800	0	6.800	62,17	0,00
3603	5.674,24	0,00	3.700	0	3.700	0,00	1.974,24
3610	1.897,53	0,00	2.000	0	2.000	102,47	0,00
3620	304,66	0,00	600	0	600	295,34	0,00
3801	5.952,12	0,00	6.300	0	6.300	347,88	0,00
4297	0,00	0,00	100	0	100	100,00	0,00
4391	532,24	0,00	700	0	700	167,76	0,00
4392	1.680,25	0,00	1.800	0	1.800	119,75	0,00
5100	125,06	0,00	0	0	0	0,00	125,06
5111	347,51	0,00	500	0	500	152,49	0,00
5113	43,88	0,00	0	0	0	0,00	43,88
5122	1.914,09	0,00	1.800	0	1.800	0,00	114,09
5192	1.795,61	0,00	1.800	0	1.800	4,39	0,00
5193	1.177,60	0,00	1.200	0	1.200	22,40	0,00
5194	27,66	0,00	0	0	0	0,00	27,66
6491	3.289,48	0,00	3.400	0	3.400	110,52	0,00
8121	1.724,76	0,00	1.800	0	1.800	75,24	0,00
8170	1.536,18	0,00	1.600	0	1.600	63,82	0,00
8301	2.733,57	0,00	2.600	0	2.600	0,00	133,57
8460	5.594,03	0,00	9.200	0	9.200	3.605,97	0,00
8521	0,00	0,00	200	0	200	200,00	0,00
8523	2.283,56	0,00	3.000	0	3.000	716,44	0,00

Sammelnachweise

RJ 2017, BP 01-13, 01.03.2018  
9 9 4 2 0

9 9 4 2 0 Kanal

Teil- abschnitt	Bezeichnung	Anfängliche Zahlungsrückstände EUR	Laufendes Soll EUR	Summe EUR
8591	Haus Leopold Spitzer . . . . .	0,00	49.509,28	49.509,28
8592	Haus Neustadt . . . . .	0,00	41.373,18	41.373,18
8594	Haus Vogelweide . . . . .	0,00	35.765,87	35.765,87
8595	Haus Hans Sachs Straße . . . . .	0,00	0,00	0,00
8596	Haus Noitzmühle . . . . .	0,00	0,00	0,00
8942	Stadthalle . . . . .	0,00	7.541,64	7.541,64
8944	Veranstaltungszentrum Minoriten . . . . .	0,00	3.455,23	3.455,23
Gesamtsumme Sammelnachweis 99420		0,00	545.546,14	545.546,14



Sammelnachweise

RJ 2017, BP 01-13, 01.03.2018  
9 9 4 2 0

9 9 4 2 0 Kanal

Teil- abschnitt	Ist EUR	Schließliche		Nachtrags- voranschlag EUR	Gesamt- voranschlag EUR	Unterschied lfd.Soll - Gesamt-VA	
		Zahlungsrückstände EUR	Voranschlag EUR			Günstiger EUR	Ungünstiger EUR
8591	49.509,28	0,00	49.000	0	49.000	0,00	509,28
8592	41.373,18	0,00	41.300	0	41.300	0,00	73,18
8594	35.765,87	0,00	34.700	0	34.700	0,00	1.065,87
8595	0,00	0,00	0	0	0	0,00	0,00
8596	0,00	0,00	19.400	0	19.400	19.400,00	0,00
8942	7.541,64	0,00	7.600	0	7.600	58,36	0,00
8944	3.455,23	0,00	2.400	0	2.400	0,00	1.055,23
	545.546,14	0,00	542.000	0	542.000	35.532,02	39.078,16

S a m m e l n a c h w e i s e

RJ 2017, BP 01-13, 01.03.2018  
9 9 4 3 0

9 9 4 3 0 Wäschereinigung - Fremdvergabe

Kenn- ziffer	Bezeichnung	Anfängliche Zahlungsrückstände EUR	Laufendes Soll EUR	Summe EUR
728600	Wäschereinigung - Fremdvergabe . . . . .	0,00	12.154,66	12.154,66
	Summe Teilabschnitt 99430	Ausgaben Zugleich Zuschuss	0,00	12.154,66

Sammelnachweise

RJ 2017, BP 01-13, 01.03.2018  
9 9 4 3 0

9 9 4 3 0 Wäschereinigung - Fremdvergabe

Kenn- ziffer	Ist EUR	Schließliche Zahlungsrückstände EUR	Voranschlag EUR	Nachtrags- voranschlag EUR	Gesamt- voranschlag EUR	Unterschied lfd.Soll - Gesamt-VA		AOB
						Günstiger EUR	Ungünstiger EUR	
728600	12.154,66	0,00	20.000	0	20.000	9.733,11	1.887,77	SDZE
	12.154,66	0,00	20.000	0	20.000	9.733,11	1.887,77	

Sammelnachweise

RJ 2017, BP 01-13, 01.03.2018  
9 9 4 3 0

9 9 4 3 0 Wäschereinigung - Fremdvergabe

Teil- abschnitt	Bezeichnung	Anfängliche Zahlungsrückstände EUR	Laufendes Soll EUR	Summe EUR
1330	Veterinärpolizei . . . . .	0,00	28,17	28,17
1630	Freiwillige Feuerwehr . . . . .	0,00	2.288,82	2.288,82
2400	Kindergärten . . . . .	0,00	6.061,25	6.061,25
2500	Schülerhorte . . . . .	0,00	97,26	97,26
2520	Jugendherbergen und Jugendheime . . . . .	0,00	645,43	645,43
2700	Volkshochschulen . . . . .	0,00	0,00	0,00
3201	Musikschule . . . . .	0,00	90,71	90,71
3232	Stadttheater - Veranstaltungen . . . . .	0,00	166,87	166,87
4220	Tagesheimstätten . . . . .	0,00	210,45	210,45
6171	Straßenmeisterei . . . . .	0,00	57,60	57,60
8201	Werkstättenbetrieb . . . . .	0,00	1.434,45	1.434,45
8212	KFZ-Werkstätte . . . . .	0,00	557,58	557,58
8521	Betriebe der Müllbeseitigung - Abfallabfuhr . . . . .	0,00	516,07	516,07
Gesamtsumme Sammelnachweis 99430		0,00	12.154,66	12.154,66

S a m m e l n a c h w e i s e

RJ 2017, BP 01-13, 01.03.2018

9 9 4 3 0 Wäschereinigung - Fremdvergabe

9 9 4 3 0

Teil- abschnitt	Ist EUR	Schließliche		Nachtrags- voranschlag EUR	Gesamt- voranschlag EUR	Unterschied lfd.Soll - Gesamt-VA	
		Zahlungsrückstände EUR	Voranschlag EUR			Günstiger EUR	Ungünstiger EUR
1330	28,17	0,00	200	0	200	171,83	0,00
1630	2.288,82	0,00	3.200	0	3.200	911,18	0,00
2400	6.061,25	0,00	4.300	0	4.300	0,00	1.761,25
2500	97,26	0,00	200	0	200	102,74	0,00
2520	645,43	0,00	8.000	0	8.000	7.354,57	0,00
2700	0,00	0,00	200	0	200	200,00	0,00
3201	90,71	0,00	300	0	300	209,29	0,00
3232	166,87	0,00	500	0	500	333,13	0,00
4220	210,45	0,00	200	0	200	0,00	10,45
6171	57,60	0,00	100	0	100	42,40	0,00
8201	1.434,45	0,00	1.800	0	1.800	365,55	0,00
8212	557,58	0,00	600	0	600	42,42	0,00
8521	516,07	0,00	400	0	400	0,00	116,07
	12.154,66	0,00	20.000	0	20.000	9.733,11	1.887,77

Sammelnachweise

RJ 2017, BP 01-13, 01.03.2018  
9 9 4 4 0

9 9 4 4 0 Fotokopien externe Ausgaben

Kenn- ziffer	Bezeichnung	Anfängliche Zahlungsrückstände EUR	Laufendes Soll EUR	Summe EUR
457200	Fotokopien . . . . .	0,00	90.828,21	90.828,21
	Summe Teilabschnitt 99440	Ausgaben Zugleich Zuschuss	90.828,21	90.828,21

Sammelnachweise

RJ 2017, BP 01-13, 01.03.2018  
9 9 4 4 0

9 9 4 4 0 Fotokopien externe Ausgaben

Kenn- ziffer	Ist EUR	Schließliche Zahlungsrückstände EUR	Voranschlag EUR	Nachtrags- voranschlag EUR	Gesamt- voranschlag EUR	Unterschied lfd.Soll - Gesamt-VA		AOB
						Günstiger EUR	Ungünstiger EUR	
457200	90.828,21	0,00	79.000	0	79.000	5.471,25	17.299,46	SDZE
	90.828,21	0,00	79.000	0	79.000	5.471,25	17.299,46	

Sammelnachweise

RJ 2017, BP 01-13, 01.03.2018

9 9 4 4 0 Fotokopien externe Ausgaben

9 9 4 4 0

Teil- abschnitt	Bezeichnung	Anfängliche Zahlungsrückstände EUR	Laufendes Soll EUR	Summe EUR
0000	Gewählte Gemeindeorgane. . . . .	0,00	1.253,44	1.253,44
0102	Büro des Bürgermeisters. . . . .	0,00	112,06	112,06
0105	Bürgercenter . . . . .	0,00	555,99	555,99
0107	Frauenangelegenheiten. . . . .	0,00	548,66	548,66
0122	Wohnungsverwaltung . . . . .	0,00	0,00	0,00
0123	Reinigung. . . . .	0,00	218,49	218,49
0124	Telekommunikation. . . . .	0,00	0,00	0,00
0131	Materialverwaltung und Beschaffungsstelle. . . . .	0,00	211,90	211,90
0133	Allgemeines Inventar . . . . .	0,00	173,53	173,53
0141	Stadtrechnungshof. . . . .	0,00	595,12	595,12
0160	Elektronische Datenverarbeitung. . . . .	0,00	0,00	0,00
0231	Meldeservice . . . . .	0,00	357,02	357,02
0290	Amtsgebäude. . . . .	0,00	171,38	171,38
0301	Büro des Stadtbaudirektors . . . . .	0,00	256,20	256,20
0302	Baurecht . . . . .	0,00	408,15	408,15
0303	Wasser- und Energierecht . . . . .	0,00	280,50	280,50
0304	Sachverständigendienst . . . . .	0,00	161,83	161,83
0311	Stadtplanung . . . . .	0,00	10.458,64	10.458,64
0312	Verkehrsplanung. . . . .	0,00	161,83	161,83
0331	Hochbau. . . . .	0,00	8.999,53	8.999,53
0332	Maschinentechnischer- und elektrotechnischer Dienst. . . . .	0,00	194,17	194,17
0501	Aufenthaltswesen . . . . .	0,00	613,70	613,70
0502	Gewerbe. . . . .	0,00	408,15	408,15
0503	Betriebsanlagenrecht . . . . .	0,00	408,12	408,12
1301	Lebensmittelpolizei. . . . .	0,00	455,91	455,91
1330	Veterinärpolizei . . . . .	0,00	643,13	643,13
1630	Freiwillige Feuerwehr. . . . .	0,00	967,35	967,35
1700	Allgemeine Angelegenheiten . . . . .	0,00	412,33	412,33
2001	Schulverwaltung. . . . .	0,00	457,54	457,54
2021	Sportverwaltung. . . . .	0,00	457,53	457,53
2110	Volksschulen . . . . .	0,00	19.381,79	19.381,79
2120	Neue Mittelschulen . . . . .	0,00	15.292,40	15.292,40
2130	Sonderschulen. . . . .	0,00	1.553,25	1.553,25
2140	Polytechnische Schulen . . . . .	0,00	1.521,61	1.521,61
2400	Kindergärten . . . . .	0,00	6.630,28	6.630,28
2500	Schülerhorte . . . . .	0,00	1.861,14	1.861,14
2520	Jugendherbergen und Jugendheime. . . . .	0,00	48,66	48,66
2591	Jugendförderung und Jugendbetreuung. . . . .	0,00	258,37	258,37
2593	Jugendzentrum "Alter Schlachthof". . . . .	0,00	0,00	0,00
2594	Einr. zur Förderung d.Betriebsver. Alter Schlachthof . . . . .	0,00	891,45	891,45
2595	Jugendförderung und Jugendbetreuung "Veranstaltungen" . . . . .	0,00	0,00	0,00
2596	Jugendbüros. . . . .	0,00	0,00	0,00
2620	Sportplätze. . . . .	0,00	246,75	246,75
2632	BRP Rotax Halle. . . . .	0,00	0,00	0,00
2640	Eislaufplätze und -hallen. . . . .	0,00	0,00	0,00
2700	Volkshochschulen . . . . .	0,00	757,50	757,50
2731	Stadtbücherei. . . . .	0,00	303,97	303,97
3001	Kulturaktivitäten. . . . .	0,00	523,76	523,76



Sammelnachweise

RJ 2017, BP 01-13, 01.03.2018

9 9 4 4 0 Fotokopien externe Ausgaben

9 9 4 4 0

Teil- abschnitt	Ist Zahlungen EUR	Schließliche Zahlungsrückstände EUR	Voranschlag EUR	Nachtrags- voranschlag EUR	Gesamt- voranschlag EUR	Unterschied lfd.Soll - Gesamt-VA	
						Günstiger EUR	Ungünstiger EUR
0000	1.253,44	0,00	600	0	600	0,00	653,44
0102	112,06	0,00	200	0	200	87,94	0,00
0105	555,99	0,00	0	0	0	0,00	555,99
0107	548,66	0,00	400	0	400	0,00	148,66
0122	0,00	0,00	0	0	0	0,00	0,00
0123	218,49	0,00	200	0	200	0,00	18,49
0124	0,00	0,00	0	0	0	0,00	0,00
0131	211,90	0,00	300	0	300	88,10	0,00
0133	173,53	0,00	100	0	100	0,00	73,53
0141	595,12	0,00	100	0	100	0,00	495,12
0160	0,00	0,00	400	0	400	400,00	0,00
0231	357,02	0,00	200	0	200	0,00	157,02
0290	171,38	0,00	200	0	200	28,62	0,00
0301	256,20	0,00	300	0	300	43,80	0,00
0302	408,15	0,00	1.000	0	1.000	591,85	0,00
0303	280,50	0,00	200	0	200	0,00	80,50
0304	161,83	0,00	500	0	500	338,17	0,00
0311	10.458,64	0,00	10.000	0	10.000	0,00	458,64
0312	161,83	0,00	200	0	200	38,17	0,00
0331	8.999,53	0,00	9.100	0	9.100	100,47	0,00
0332	194,17	0,00	400	0	400	205,83	0,00
0501	613,70	0,00	1.000	0	1.000	386,30	0,00
0502	408,15	0,00	100	0	100	0,00	308,15
0503	408,12	0,00	600	0	600	191,88	0,00
1301	455,91	0,00	300	0	300	0,00	155,91
1330	643,13	0,00	200	0	200	0,00	443,13
1630	967,35	0,00	500	0	500	0,00	467,35
1700	412,33	0,00	300	0	300	0,00	112,33
2001	457,54	0,00	200	0	200	0,00	257,54
2021	457,53	0,00	200	0	200	0,00	257,53
2110	19.381,79	0,00	16.300	0	16.300	0,00	3.081,79
2120	15.292,40	0,00	16.300	0	16.300	1.007,60	0,00
2130	1.553,25	0,00	1.500	0	1.500	0,00	53,25
2140	1.521,61	0,00	1.500	0	1.500	0,00	21,61
2400	6.630,28	0,00	2.000	0	2.000	0,00	4.630,28
2500	1.861,14	0,00	1.500	0	1.500	0,00	361,14
2520	48,66	0,00	200	0	200	151,34	0,00
2591	258,37	0,00	100	0	100	0,00	158,37
2593	0,00	0,00	0	0	0	0,00	0,00
2594	891,45	0,00	400	0	400	0,00	491,45
2595	0,00	0,00	100	0	100	100,00	0,00
2596	0,00	0,00	100	0	100	100,00	0,00
2620	246,75	0,00	100	0	100	0,00	146,75
2632	0,00	0,00	0	0	0	0,00	0,00
2640	0,00	0,00	0	0	0	0,00	0,00
2700	757,50	0,00	400	0	400	0,00	357,50
2731	303,97	0,00	200	0	200	0,00	103,97
3001	523,76	0,00	500	0	500	0,00	23,76

## Sammelnachweise

RJ 2017, BP 01-13, 01.03.2018

9 9 4 4 0 Fotokopien externe Ausgaben

9 9 4 4 0

Teil- abschnitt	Bezeichnung	Anfängliche Zahlungsrückstände EUR	Laufendes Soll EUR	Summe EUR
3201	Musikschule. . . . .	0,00	904,47	904,47
3211	Magistratskapelle. . . . .	0,00	244,15	244,15
3212	Symphonieorchester . . . . .	0,00	244,13	244,13
3232	Stadttheater - Veranstaltungen . . . . .	0,00	281,51	281,51
3601	Stadtmuseum. . . . .	0,00	0,00	0,00
3602	Burg - Museum. . . . .	0,00	388,44	388,44
3610	Nichtwissenschaftliche Archive . . . . .	0,00	237,40	237,40
4011	Kinder- und Jugendhilfe. . . . .	0,00	252,09	252,09
4290	Sonstige Einrichtungen und Maßnahmen . . . . .	0,00	161,71	161,71
4391	Streetwork . . . . .	0,00	95,50	95,50
5001	Sanitätsdienst . . . . .	0,00	825,35	825,35
5111	Mutterberatung . . . . .	0,00	270,03	270,03
5113	Familienberatung . . . . .	0,00	233,20	233,20
5122	Drogenberatungsstelle Circle . . . . .	0,00	233,19	233,19
5124	Suchtprävention. . . . .	0,00	95,50	95,50
5192	Beratungsstelle bei Alkoholproblemen . . . . .	0,00	95,50	95,50
5193	Sozialpsychische Beratungsdienste. . . . .	0,00	95,50	95,50
5194	Kontaktstelle für Selbsthilfegruppen . . . . .	0,00	95,50	95,50
6001	Straßen- und Brückenbau. . . . .	0,00	198,84	198,84
6002	Wasserbau. . . . .	0,00	183,47	183,47
6171	Straßenmeisterei . . . . .	0,00	165,57	165,57
6400	Einrichtungen und Maßnahmen nach der Straßenverkehrsordnung. . . . .	0,00	161,78	161,78
8001	Gebäudeverwaltung. . . . .	0,00	171,36	171,36
8140	Straßenreinigung . . . . .	0,00	140,32	140,32
8170	Friedhof . . . . .	0,00	432,73	432,73
8200	Zentrale Betriebsverwaltung. . . . .	0,00	132,43	132,43
8201	Werkstättenbetrieb . . . . .	0,00	7,60	7,60
8212	KFZ-Werkstätte . . . . .	0,00	0,00	0,00
8310	Freibad. . . . .	0,00	67,33	67,33
8521	Betriebe der Müllbeseitigung - Abfallabfuhr. . . . .	0,00	181,80	181,80
8523	Betriebe der Müllbeseitigung - Abfallwirtschaft. . . . .	0,00	0,00	0,00
8591	Haus Leopold Spitzer . . . . .	0,00	1.663,73	1.663,73
8592	Haus Neustadt. . . . .	0,00	797,83	797,83
8593	Hallenbad. . . . .	0,00	282,62	282,62
8594	Haus Vogelweide. . . . .	0,00	426,55	426,55
8595	Haus Hans Sachs Straße . . . . .	0,00	0,00	0,00
8596	Haus Noitzmühle. . . . .	0,00	859,78	859,78
8601	Stadtgärtnerei . . . . .	0,00	188,51	188,51
8942	Stadthalle . . . . .	0,00	357,97	357,97
8991	Veranstaltungen. . . . .	0,00	0,00	0,00
9003	Steuerverwaltung . . . . .	0,00	0,00	0,00
9004	Stadtkasse . . . . .	0,00	441,69	441,69
Gesamtsumme Sammelnachweis 99440		0,00	90.828,21	90.828,21

Sammelnachweise

RJ 2017, BP 01-13, 01.03.2018

9 9 4 4 0 Fotokopien externe Ausgaben

9 9 4 4 0

Teil- abschnitt	Ist EUR	Schließliche		Voranschlag EUR	Nachtrags- voranschlag EUR	Gesamt- voranschlag EUR	Unterschied lfd.Soll - Gesamt-VA	
		Zahlungsrückstände EUR					Günstiger EUR	Ungünstiger EUR
3201	904,47	0,00		600	0	600	0,00	304,47
3211	244,15	0,00		300	0	300	55,85	0,00
3212	244,13	0,00		200	0	200	0,00	44,13
3232	281,51	0,00		200	0	200	0,00	81,51
3601	0,00	0,00		300	0	300	300,00	0,00
3602	388,44	0,00		200	0	200	0,00	188,44
3610	237,40	0,00		200	0	200	0,00	37,40
4011	252,09	0,00		200	0	200	0,00	52,09
4290	161,71	0,00		0	0	0	0,00	161,71
4391	95,50	0,00		100	0	100	4,50	0,00
5001	825,35	0,00		500	0	500	0,00	325,35
5111	270,03	0,00		200	0	200	0,00	70,03
5113	233,20	0,00		100	0	100	0,00	133,20
5122	233,19	0,00		100	0	100	0,00	133,19
5124	95,50	0,00		100	0	100	4,50	0,00
5192	95,50	0,00		100	0	100	4,50	0,00
5193	95,50	0,00		100	0	100	4,50	0,00
5194	95,50	0,00		100	0	100	4,50	0,00
6001	198,84	0,00		200	0	200	1,16	0,00
6002	183,47	0,00		100	0	100	0,00	83,47
6171	165,57	0,00		200	0	200	34,43	0,00
6400	161,78	0,00		300	0	300	138,22	0,00
8001	171,36	0,00		200	0	200	28,64	0,00
8140	140,32	0,00		100	0	100	0,00	40,32
8170	432,73	0,00		200	0	200	0,00	232,73
8200	132,43	0,00		100	0	100	0,00	32,43
8201	7,60	0,00		100	0	100	92,40	0,00
8212	0,00	0,00		100	0	100	100,00	0,00
8310	67,33	0,00		100	0	100	32,67	0,00
8521	181,80	0,00		400	0	400	218,20	0,00
8523	0,00	0,00		200	0	200	200,00	0,00
8591	1.663,73	0,00		1.500	0	1.500	0,00	163,73
8592	797,83	0,00		1.000	0	1.000	202,17	0,00
8593	282,62	0,00		200	0	200	0,00	82,62
8594	426,55	0,00		500	0	500	73,45	0,00
8595	0,00	0,00		0	0	0	0,00	0,00
8596	859,78	0,00		500	0	500	0,00	359,78
8601	188,51	0,00		200	0	200	11,49	0,00
8942	357,97	0,00		100	0	100	0,00	257,97
8991	0,00	0,00		100	0	100	100,00	0,00
9003	0,00	0,00		0	0	0	0,00	0,00
9004	441,69	0,00		0	0	0	0,00	441,69
	90.828,21	0,00		79.000	0	79.000	5.471,25	17.299,46

Sammelnachweise

RJ 2017, BP 01-13, 01.03.2018  
9 9 4 5 0

9 9 4 5 0 Strom

Kenn- ziffer	Bezeichnung	Anfängliche Zahlungsrückstände EUR	Laufendes Soll EUR	Summe EUR
298802	Ansparung Photovoltaik . . . . .	0,00	11.178,54	11.178,54
600000	Strom . . . . .	0,00	1.690.337,91	1.690.337,91
728190	Energiebuchhaltung/Zählermiete Photovoltaik. . . . .	0,00	2.468,54	2.468,54
	Summe Teilabschnitt 99450			
	Ausgaben Zugleich Zuschuss	0,00	1.703.984,99	1.703.984,99

Rechnungsabschluss der Stadt Wels 2017

DVR: 0024724

Sammelnachweise

RJ 2017, BP 01-13, 01.03.2018

9 9 4 5 0 Strom

9 9 4 5 0

Kenn- ziffer	Ist EUR	Schließliche Zahlungsrückstände EUR	Voranschlag EUR	Nachtrags- voranschlag EUR	Gesamt- voranschlag EUR	Unterschied lfd.Soll - Gesamt-VA		AOB
						Günstiger EUR	Ungünstiger EUR	
298802	11.178,54	0,00	12.900	0	12.900	1.784,44	62,98	SDFM
600000	1.690.337,91	0,00	1.960.600	0	1.960.600	306.531,81	36.269,72	SDFM
728190	2.468,54	0,00	3.700	0	3.700	1.246,55	15,09	SDFM
	1.703.984,99	0,00	1.977.200	0	1.977.200	309.562,80	36.347,79	

Sammelnachweise

RJ 2017, BP 01-13, 01.03.2018

9 9 4 5 0 Strom

9 9 4 5 0

Teil- abschnitt	Bezeichnung	Anfängliche Zahlungsrückstände EUR	Laufendes Soll EUR	Summe EUR
0101	Direktion . . . . .	0,00	57,29	57,29
0104	Sonstige Gemeinsame Aufwendungen . . . . .	0,00	256,79	256,79
0107	Frauenangelegenheiten . . . . .	0,00	0,00	0,00
0111	Personal und Besoldung . . . . .	0,00	231,47	231,47
0141	Stadtrechnungshof . . . . .	0,00	866,23	866,23
0290	Amtsgebäude . . . . .	0,00	102.264,55	102.264,55
0501	Aufenthaltswesen . . . . .	0,00	968,26	968,26
1630	Freiwillige Feuerwehr . . . . .	0,00	33.707,18	33.707,18
2050	Schulaufsicht . . . . .	0,00	1.772,12	1.772,12
2110	Volksschulen . . . . .	0,00	91.948,57	91.948,57
2111	Volksschulen - Schülerausspeisung . . . . .	0,00	1.872,19	1.872,19
2120	Neue Mittelschulen . . . . .	0,00	122.058,02	122.058,02
2121	Neue Mittelschulen - Schülerausspeisung . . . . .	0,00	4.389,51	4.389,51
2122	Neue Mittelschule Lichtenegg - Kunstrassenplatz . . . . .	0,00	1.308,36	1.308,36
2130	Sonderschulen . . . . .	0,00	4.486,15	4.486,15
2140	Polytechnische Schulen . . . . .	0,00	9.399,31	9.399,31
2400	Kindergärten . . . . .	0,00	51.634,52	51.634,52
2492	Kindergärten-Küche . . . . .	0,00	8.263,20	8.263,20
2500	Schülerhorte . . . . .	0,00	10.653,42	10.653,42
2520	Jugendherbergen und Jugendheime . . . . .	0,00	1.010,44	1.010,44
2593	Jugendzentrum "Alter Schlachthof" . . . . .	0,00	24.057,56	24.057,56
2596	Jugendbüros . . . . .	0,00	5.648,75	5.648,75
2597	Jugendeinrichtung-Jugendbüro-Skaterhalle . . . . .	0,00	4.259,21	4.259,21
2620	Sportplätze . . . . .	0,00	19.812,73	19.812,73
2622	Sportzentrum Wimpassing . . . . .	0,00	23.627,74	23.627,74
2630	Turn- und Sporthallen . . . . .	0,00	8.394,56	8.394,56
2632	BRP Rotax Halle . . . . .	0,00	-3.157,86	-3.157,86
2640	Eislaufplätze und -hallen . . . . .	0,00	57.963,34	57.963,34
2650	Tennisplätze und -hallen . . . . .	0,00	0,00	0,00
2700	Volkshochschulen . . . . .	0,00	5.291,79	5.291,79
2731	Stadtbücherei . . . . .	0,00	7.314,46	7.314,46
3201	Musikschule . . . . .	0,00	32.324,44	32.324,44
3211	Magistratskapelle . . . . .	0,00	906,74	906,74
3231	Stadttheater - Gebäude . . . . .	0,00	13.541,08	13.541,08
3233	Kornspeicher - Gebäude . . . . .	0,00	1.310,93	1.310,93
3602	Burg - Museum . . . . .	0,00	8.776,50	8.776,50
3603	Minoriten - Museum . . . . .	0,00	11.832,78	11.832,78
3610	Nichtwissenschaftliche Archive . . . . .	0,00	9.735,76	9.735,76
3620	Denkmalpflege . . . . .	0,00	1.359,77	1.359,77
3691	Brauchtumspflege . . . . .	0,00	0,00	0,00
3801	Medien Kultur Haus . . . . .	0,00	11.729,86	11.729,86
4011	Kinder- und Jugendhilfe . . . . .	0,00	265,52	265,52
4220	Tagesheimstätten . . . . .	0,00	1.711,19	1.711,19
4292	Seniorenbetreuung . . . . .	0,00	454,86	454,86
4298	Betreute Wohngemeinschaft für Menschen mit Demenz . . . . .	0,00	11.084,34	11.084,34
4391	Streetwork . . . . .	0,00	1.074,46	1.074,46
4392	Soziale Dienste für Kinder und Jugendliche . . . . .	0,00	940,35	940,35
5100	Medizinische Bereichsversorgung . . . . .	0,00	651,78	651,78

Sammelnachweise

RJ 2017, BP 01-13, 01.03.2018

9 9 4 5 0 Strom

9 9 4 5 0

Teil- abschnitt	Ist EUR	Schließliche		Voranschlag EUR	Nachtrags- voranschlag EUR	Gesamt- voranschlag EUR	Unterschied lfd.Soll - Gesamt-VA	
		Zahlungsrückstände EUR					Günstiger EUR	Ungünstiger EUR
0101	57,29	0,00		200	0	200	142,71	0,00
0104	256,79	0,00		0	0	0	0,00	256,79
0107	0,00	0,00		100	0	100	100,00	0,00
0111	231,47	0,00		400	0	400	168,53	0,00
0141	866,23	0,00		1.500	0	1.500	633,77	0,00
0290	102.264,55	0,00		121.600	0	121.600	19.335,45	0,00
0501	968,26	0,00		1.200	0	1.200	241,55	9,81
1630	33.707,18	0,00		43.600	0	43.600	9.892,82	0,00
2050	1.772,12	0,00		1.700	0	1.700	0,00	72,12
2110	91.948,57	0,00		97.000	0	97.000	5.051,43	0,00
2111	1.872,19	0,00		2.400	0	2.400	527,81	0,00
2120	122.058,02	0,00		132.000	0	132.000	9.941,98	0,00
2121	4.389,51	0,00		5.300	0	5.300	910,49	0,00
2122	1.308,36	0,00		2.800	0	2.800	1.491,64	0,00
2130	4.486,15	0,00		7.400	0	7.400	2.913,85	0,00
2140	9.399,31	0,00		13.600	0	13.600	4.200,69	0,00
2400	51.634,52	0,00		61.000	0	61.000	9.365,48	0,00
2492	8.263,20	0,00		9.800	0	9.800	1.536,80	0,00
2500	10.653,42	0,00		12.800	0	12.800	2.146,58	0,00
2520	1.010,44	0,00		1.700	0	1.700	689,56	0,00
2593	24.057,56	0,00		28.100	0	28.100	4.042,44	0,00
2596	5.648,75	0,00		4.000	0	4.000	128,09	1.776,84
2597	4.259,21	0,00		7.000	0	7.000	2.740,79	0,00
2620	19.812,73	0,00		35.400	0	35.400	15.587,27	0,00
2622	23.627,74	0,00		20.000	0	20.000	0,00	3.627,74
2630	8.394,56	0,00		12.500	0	12.500	4.105,44	0,00
2632	-3.157,86	0,00		0	0	0	3.157,86	0,00
2640	57.963,34	0,00		64.700	0	64.700	6.736,66	0,00
2650	0,00	0,00		0	0	0	0,00	0,00
2700	5.291,79	0,00		5.000	0	5.000	145,03	436,82
2731	7.314,46	0,00		8.600	0	8.600	1.285,54	0,00
3201	32.324,44	0,00		38.500	0	38.500	6.175,56	0,00
3211	906,74	0,00		1.200	0	1.200	293,26	0,00
3231	13.541,08	0,00		18.000	0	18.000	4.458,92	0,00
3233	1.310,93	0,00		1.600	0	1.600	289,07	0,00
3602	8.776,50	0,00		5.400	0	5.400	0,00	3.376,50
3603	11.832,78	0,00		12.900	0	12.900	1.067,22	0,00
3610	9.735,76	0,00		11.600	0	11.600	1.864,24	0,00
3620	1.359,77	0,00		2.200	0	2.200	840,23	0,00
3691	0,00	0,00		0	0	0	0,00	0,00
3801	11.729,86	0,00		15.300	0	15.300	3.570,14	0,00
4011	265,52	0,00		400	0	400	134,48	0,00
4220	1.711,19	0,00		2.200	0	2.200	488,81	0,00
4292	454,86	0,00		600	0	600	145,14	0,00
4298	11.084,34	0,00		4.200	0	4.200	0,00	6.884,34
4391	1.074,46	0,00		1.800	0	1.800	725,54	0,00
4392	940,35	0,00		1.200	0	1.200	259,65	0,00
5100	651,78	0,00		900	0	900	248,22	0,00

Sammelnachweise

RJ 2017, BP 01-13, 01.03.2018

9 9 4 5 0 Strom

9 9 4 5 0

Teil- abschnitt	Bezeichnung	Anfängliche Zahlungsrückstände EUR	Laufendes Soll EUR	Summe EUR
5111	Mutterberatung . . . . .	0,00	691,77	691,77
5113	Familienberatung . . . . .	0,00	36,10	36,10
5122	Drogenberatungsstelle Circle . . . . .	0,00	1.147,80	1.147,80
5124	Suchtprävention. . . . .	0,00	320,05	320,05
5192	Beratungsstelle bei Alkoholproblemen . . . . .	0,00	1.026,03	1.026,03
5193	Sozialpsychische Beratungsdienste. . . . .	0,00	654,43	654,43
5194	Kontaktstelle für Selbsthilfegruppen . . . . .	0,00	27,74	27,74
5230	Lärmbekämpfung . . . . .	0,00	1.137,50	1.137,50
5800	Einrichtungen der Veterinärmedizin . . . . .	0,00	8.727,87	8.727,87
6120	Gemeindestraßen. . . . .	0,00	9.652,03	9.652,03
6171	Straßenmeisterei . . . . .	0,00	494,22	494,22
6390	Sonstige Einrichtungen und Maßnahmen . . . . .	0,00	236,12	236,12
6400	Einrichtungen und Maßnahmen nach der Straßenverkehrsordnung. . . . .	0,00	37.418,33	37.418,33
6401	Parkraumbewirtschaftung. . . . .	0,00	2.795,42	2.795,42
6491	Autobusbahnhof . . . . .	0,00	10.873,14	10.873,14
8121	Öffentliche Bedürfnisanstalten . . . . .	0,00	2.595,48	2.595,48
8150	Park- und Gartenanlagen, Kinderspielplätze . . . . .	0,00	5.165,73	5.165,73
8161	Öffentliche Beleuchtung und öffentliche Uhren. . . . .	0,00	424.366,33	424.366,33
8170	Friedhof . . . . .	0,00	3.143,29	3.143,29
8201	Werkstättenbetrieb . . . . .	0,00	225,24	225,24
8281	Wochen- und Jahrmärkte . . . . .	0,00	41.771,32	41.771,32
8301	Tiergarten Wels. . . . .	0,00	40.259,23	40.259,23
8310	Freibad. . . . .	0,00	49.050,58	49.050,58
8460	Wohn- und Geschäftsgebäude . . . . .	0,00	3.553,25	3.553,25
8521	Betriebe der Müllbeseitigung - Abfallabfuhr. . . . .	0,00	609,05	609,05
8523	Betriebe der Müllbeseitigung - Abfallwirtschaft. . . . .	0,00	6.680,27	6.680,27
8591	Haus Leopold Spitzer . . . . .	0,00	65.420,07	65.420,07
8592	Haus Neustadt. . . . .	0,00	86.127,33	86.127,33
8593	Hallenbad. . . . .	0,00	100.050,67	100.050,67
8594	Haus Vogelweide. . . . .	0,00	40.469,19	40.469,19
8595	Haus Hans Sachs Straße . . . . .	0,00	0,00	0,00
8596	Haus Noitzmühle. . . . .	0,00	26.893,00	26.893,00
8601	Stadtgärtnerei . . . . .	0,00	339,30	339,30
8942	Stadthalle . . . . .	0,00	16.753,53	16.753,53
8944	Veranstaltungszentrum Minoriten. . . . .	0,00	7.213,36	7.213,36
Gesamtsumme Sammelnachweis 99450		0,00	1.703.984,99	1.703.984,99



Rechnungsabschluss der Stadt Wels 2017

DVR: 0024724

Sammelnachweise

RJ 2017, BP 01-13, 01.03.2018

9 9 4 5 0 Strom

9 9 4 5 0

Teil- abschnitt	Ist EUR	Schließliche	Voranschlag EUR	Nachtrags-	Gesamt-	Unterschied lfd.Soll - Gesamt-VA	
		Zahlungsrückstände EUR		voranschlag EUR		Günstiger EUR	Ungünstiger EUR
5111	691,77	0,00	1.000	0	1.000	308,23	0,00
5113	36,10	0,00	0	0	0	0,00	36,10
5122	1.147,80	0,00	1.300	0	1.300	189,90	37,70
5124	320,05	0,00	200	0	200	0,00	120,05
5192	1.026,03	0,00	1.200	0	1.200	189,29	15,32
5193	654,43	0,00	700	0	700	49,29	3,72
5194	27,74	0,00	0	0	0	0,00	27,74
5230	1.137,50	0,00	800	0	800	0,00	337,50
5800	8.727,87	0,00	12.300	0	12.300	3.572,13	0,00
6120	9.652,03	0,00	5.100	0	5.100	17,44	4.569,47
6171	494,22	0,00	600	0	600	105,78	0,00
6390	236,12	0,00	400	0	400	163,88	0,00
6400	37.418,33	0,00	44.000	0	44.000	6.581,67	0,00
6401	2.795,42	0,00	3.500	0	3.500	704,58	0,00
6491	10.873,14	0,00	13.400	0	13.400	2.526,86	0,00
8121	2.595,48	0,00	2.800	0	2.800	204,52	0,00
8150	5.165,73	0,00	6.400	0	6.400	1.234,27	0,00
8161	424.366,33	0,00	510.000	0	510.000	85.633,67	0,00
8170	3.143,29	0,00	3.900	0	3.900	756,71	0,00
8201	225,24	0,00	300	0	300	74,76	0,00
8281	41.771,32	0,00	44.800	0	44.800	3.028,68	0,00
8301	40.259,23	0,00	25.500	0	25.500	0,00	14.759,23
8310	49.050,58	0,00	63.000	0	63.000	13.949,42	0,00
8460	3.553,25	0,00	5.500	0	5.500	1.946,75	0,00
8521	609,05	0,00	1.000	0	1.000	390,95	0,00
8523	6.680,27	0,00	7.200	0	7.200	519,73	0,00
8591	65.420,07	0,00	88.000	0	88.000	22.579,93	0,00
8592	86.127,33	0,00	90.500	0	90.500	4.372,67	0,00
8593	100.050,67	0,00	128.500	0	128.500	28.449,33	0,00
8594	40.469,19	0,00	40.600	0	40.600	130,81	0,00
8595	0,00	0,00	0	0	0	0,00	0,00
8596	26.893,00	0,00	27.500	0	27.500	607,00	0,00
8601	339,30	0,00	400	0	400	60,70	0,00
8942	16.753,53	0,00	19.000	0	19.000	2.246,47	0,00
8944	7.213,36	0,00	8.400	0	8.400	1.186,64	0,00
	1.703.984,99	0,00	1.977.200	0	1.977.200	309.562,80	36.347,79

Sammelnachweise

RJ 2017, BP 01-13, 01.03.2018  
9 9 4 6 0

9 9 4 6 0 Gas

Kenn- ziffer	Bezeichnung	Anfängliche Zahlungsrückstände EUR	Laufendes Soll EUR	Summe EUR
601000	Gas. . . . .	0,00	157.537,67	157.537,67
	Summe Teilabschnitt 99460	Ausgaben Zugleich Zuschuss	0,00	157.537,67

Sammelnachweise

RJ 2017, BP 01-13, 01.03.2018  
9 9 4 6 0

9 9 4 6 0 Gas

Kenn- ziffer	Ist EUR	Schließliche Zahlungsrückstände EUR	Voranschlag EUR	Nachtrags- voranschlag EUR	Gesamt- voranschlag EUR	Unterschied lfd.Soll - Gesamt-VA		AOB
						Günstiger EUR	Ungünstiger EUR	
601000	157.537,67	0,00	302.500	0	302.500	146.104,46	1.142,13	SDFM
	157.537,67	0,00	302.500	0	302.500	146.104,46	1.142,13	

Sammelnachweise

RJ 2017, BP 01-13, 01.03.2018

9 9 4 6 0 Gas

9 9 4 6 0

Teil- abschnitt	Bezeichnung	Anfängliche Zahlungsrückstände EUR	Laufendes Soll EUR	Summe EUR
0290	Amtsgebäude. . . . .	0,00	7.171,97	7.171,97
1630	Freiwillige Feuerwehr. . . . .	0,00	4.301,59	4.301,59
2110	Volksschulen . . . . .	0,00	8.554,70	8.554,70
2111	Volksschulen - Schülerspeisung. . . . .	0,00	0,00	0,00
2120	Neue Mittelschulen . . . . .	0,00	0,00	0,00
2121	Neue Mittelschulen - Schülerspeisung. . . . .	0,00	0,00	0,00
2400	Kindergärten . . . . .	0,00	20.638,82	20.638,82
2492	Kindergärten-Küche . . . . .	0,00	3.816,36	3.816,36
2500	Schülerhorte . . . . .	0,00	4.770,50	4.770,50
2596	Jugendbüros. . . . .	0,00	1.163,98	1.163,98
2620	Sportplätze. . . . .	0,00	9.811,34	9.811,34
2622	Sportzentrum Wimpassing. . . . .	0,00	9.833,26	9.833,26
2632	BRP Rotax Halle. . . . .	0,00	0,00	0,00
2700	Volkshochschulen . . . . .	0,00	6.317,76	6.317,76
3233	Kornspeicher - Gebäude . . . . .	0,00	2.403,19	2.403,19
3602	Burg - Museum. . . . .	0,00	17.306,73	17.306,73
3620	Denkmalpflege. . . . .	0,00	619,88	619,88
4290	Sonstige Einrichtungen und Maßnahmen . . . . .	0,00	773,49	773,49
4392	Soziale Dienste für Kinder und Jugendliche . . . . .	0,00	2.760,40	2.760,40
5111	Mutterberatung . . . . .	0,00	0,00	0,00
5122	Drogenberatungsstelle Circle . . . . .	0,00	2.278,75	2.278,75
5192	Beratungsstelle bei Alkoholproblemen . . . . .	0,00	2.176,12	2.176,12
5193	Sozialpsychische Beratungsdienste. . . . .	0,00	2.685,61	2.685,61
8170	Friedhof . . . . .	0,00	5.344,92	5.344,92
8301	Tiergarten Wels. . . . .	0,00	6.868,64	6.868,64
8460	Wohn- und Geschäftsgebäude . . . . .	0,00	2.957,00	2.957,00
8521	Betriebe der Müllbeseitigung - Abfallabfuhr. . . . .	0,00	0,00	0,00
8594	Haus Vogelweide. . . . .	0,00	30.069,18	30.069,18
8596	Haus Noitzmühle. . . . .	0,00	0,00	0,00
8601	Stadtgärtnerei . . . . .	0,00	4.913,48	4.913,48
Gesamtsumme Sammelnachweis 99460		0,00	157.537,67	157.537,67

## Rechnungsabschluss der Stadt Wels 2017

DVR: 0024724

Sammelnachweise

RJ 2017, BP 01-13, 01.03.2018

9 9 4 6 0 Gas

9 9 4 6 0

Teil- abschnitt	Ist EUR	Schließliche		Voranschlag EUR	Nachtrags- voranschlag EUR	Gesamt- voranschlag EUR	Unterschied lfd.Soll - Gesamt-VA	
		Zahlungsrückstände EUR					Günstiger EUR	Ungünstiger EUR
0290	7.171,97	0,00		8.700	0	8.700	1.528,03	0,00
1630	4.301,59	0,00		5.200	0	5.200	898,41	0,00
2110	8.554,70	0,00		43.000	0	43.000	34.445,30	0,00
2111	0,00	0,00		1.700	0	1.700	1.700,00	0,00
2120	0,00	0,00		49.000	0	49.000	49.000,00	0,00
2121	0,00	0,00		2.200	0	2.200	2.200,00	0,00
2400	20.638,82	0,00		24.500	0	24.500	3.861,18	0,00
2492	3.816,36	0,00		4.000	0	4.000	183,64	0,00
2500	4.770,50	0,00		5.200	0	5.200	429,50	0,00
2596	1.163,98	0,00		1.700	0	1.700	536,02	0,00
2620	9.811,34	0,00		23.300	0	23.300	13.488,66	0,00
2622	9.833,26	0,00		20.000	0	20.000	10.166,74	0,00
2632	0,00	0,00		0	0	0	0,00	0,00
2700	6.317,76	0,00		8.700	0	8.700	2.382,24	0,00
3233	2.403,19	0,00		3.800	0	3.800	1.396,81	0,00
3602	17.306,73	0,00		19.000	0	19.000	1.693,27	0,00
3620	619,88	0,00		1.400	0	1.400	780,12	0,00
4290	773,49	0,00		0	0	0	0,00	773,49
4392	2.760,40	0,00		3.500	0	3.500	739,60	0,00
5111	0,00	0,00		700	0	700	700,00	0,00
5122	2.278,75	0,00		2.500	0	2.500	221,25	0,00
5192	2.176,12	0,00		2.500	0	2.500	323,88	0,00
5193	2.685,61	0,00		2.800	0	2.800	114,39	0,00
8170	5.344,92	0,00		5.900	0	5.900	555,08	0,00
8301	6.868,64	0,00		6.500	0	6.500	0,00	368,64
8460	2.957,00	0,00		8.000	0	8.000	5.043,00	0,00
8521	0,00	0,00		1.000	0	1.000	1.000,00	0,00
8594	30.069,18	0,00		39.000	0	39.000	8.930,82	0,00
8596	0,00	0,00		0	0	0	0,00	0,00
8601	4.913,48	0,00		8.700	0	8.700	3.786,52	0,00
	157.537,67	0,00		302.500	0	302.500	146.104,46	1.142,13

S a m m e l n a c h w e i s e

RJ 2017, BP 01-13, 01.03.2018  
9 9 4 7 0

9 9 4 7 0 Wärme

Kenn- ziffer	Bezeichnung	Anfängliche Zahlungsrückstände EUR	Laufendes Soll EUR	Summe EUR
603000	Wärme. . . . .	0,00	1.458.551,76	1.458.551,76
	Summe Teilabschnitt 99470	Ausgaben Zugleich Zuschuss	0,00	1.458.551,76

Sammelnachweise

RJ 2017, BP 01-13, 01.03.2018  
9 9 4 7 0

9 9 4 7 0 Wärme

Kenn- ziffer	Ist EUR	Schließliche Zahlungsrückstände EUR	Voranschlag EUR	Nachtrags- voranschlag EUR	Gesamt- voranschlag EUR	Unterschied lfd.Soll - Gesamt-VA		AOB
						Günstiger EUR	Ungünstiger EUR	
603000	1.458.551,76	0,00	1.291.600	0	1.291.600	30.907,17	197.858,93	SDFM
	1.458.551,76	0,00	1.291.600	0	1.291.600	30.907,17	197.858,93	

Sammelnachweise

RJ 2017, BP 01-13, 01.03.2018

9 9 4 7 0 Wärme

9 9 4 7 0

Teil- abschnitt	Bezeichnung	Anfängliche Zahlungsrückstände EUR	Laufendes Soll EUR	Summe EUR
0290	Amtsgebäude . . . . .	0,00	180.523,12	180.523,12
0501	Aufenthaltswesen . . . . .	0,00	1.045,10	1.045,10
1630	Freiwillige Feuerwehr . . . . .	0,00	47.102,78	47.102,78
2110	Volksschulen . . . . .	0,00	235.953,59	235.953,59
2111	Volksschulen - Schülerausspeisung . . . . .	0,00	3.056,95	3.056,95
2120	Neue Mittelschulen . . . . .	0,00	246.291,68	246.291,68
2121	Neue Mittelschulen - Schülerausspeisung . . . . .	0,00	9.513,98	9.513,98
2130	Sonderschulen . . . . .	0,00	14.170,42	14.170,42
2140	Polytechnische Schulen . . . . .	0,00	22.455,48	22.455,48
2400	Kindergärten . . . . .	0,00	57.696,43	57.696,43
2492	Kindergärten-Küche . . . . .	0,00	8.497,32	8.497,32
2500	Schülerhorte . . . . .	0,00	10.621,63	10.621,63
2520	Jugendherbergen und Jugendheime . . . . .	0,00	4.503,03	4.503,03
2593	Jugendzentrum "Alter Schlachthof" . . . . .	0,00	28.590,11	28.590,11
2596	Jugendbüros . . . . .	0,00	1.255,34	1.255,34
2630	Turn- und Sporthallen . . . . .	0,00	12.022,89	12.022,89
2640	Eislaufplätze und -hallen . . . . .	0,00	42.082,55	42.082,55
2650	Tennisplätze und -hallen . . . . .	0,00	0,00	0,00
2700	Volkshochschulen . . . . .	0,00	7.399,38	7.399,38
2731	Stadtbücherei . . . . .	0,00	2.717,67	2.717,67
3201	Musikschule . . . . .	0,00	12.406,22	12.406,22
3231	Stadttheater - Gebäude . . . . .	0,00	15.729,00	15.729,00
3603	Minoriten - Museum . . . . .	0,00	19.755,03	19.755,03
3610	Nichtwissenschaftliche Archive . . . . .	0,00	3.674,11	3.674,11
3801	Medien Kultur Haus . . . . .	0,00	15.578,60	15.578,60
4391	Streetwork . . . . .	0,00	1.601,55	1.601,55
5100	Medizinische Bereichsversorgung . . . . .	0,00	251,00	251,00
5111	Mutterberatung . . . . .	0,00	715,96	715,96
5113	Familienberatung . . . . .	0,00	44,27	44,27
5122	Drogenberatungsstelle Circle . . . . .	0,00	685,52	685,52
5192	Beratungsstelle bei Alkoholproblemen . . . . .	0,00	363,99	363,99
5193	Sozialpsychische Beratungsdienste . . . . .	0,00	242,06	242,06
5194	Kontaktstelle für Selbsthilfegruppen . . . . .	0,00	75,20	75,20
8281	Wochen- und Jahrmärkte . . . . .	0,00	13.466,21	13.466,21
8301	Tiergarten Wels . . . . .	0,00	4.957,10	4.957,10
8310	Freibad . . . . .	0,00	29.821,40	29.821,40
8460	Wohn- und Geschäftsgebäude . . . . .	0,00	5.714,75	5.714,75
8591	Haus Leopold Spitzer . . . . .	0,00	113.551,50	113.551,50
8592	Haus Neustadt . . . . .	0,00	73.218,07	73.218,07
8593	Hallenbad . . . . .	0,00	156.167,68	156.167,68
8595	Haus Hans Sachs Straße . . . . .	0,00	0,00	0,00
8596	Haus Noitzmühle . . . . .	0,00	0,00	0,00
8942	Stadthalle . . . . .	0,00	43.003,46	43.003,46
8944	Veranstaltungszentrum Minoriten . . . . .	0,00	12.029,63	12.029,63
Gesamtsumme Sammelnachweis 99470		0,00	1.458.551,76	1.458.551,76



Sammelnachweise

RJ 2017, BP 01-13, 01.03.2018

9 9 4 7 0 Wärme

9 9 4 7 0

Teil- abschnitt	Ist EUR	Schließliche	Voranschlag EUR	Nachtrags-	Gesamt-	Unterschied lfd.Soll - Gesamt-VA	
		Zahlungsrückstände EUR		voranschlag EUR		Günstiger EUR	Ungünstiger EUR
0290	180.523,12	0,00	171.000	0	171.000	0,00	9.523,12
0501	1.045,10	0,00	12.500	0	12.500	11.454,90	0,00
1630	47.102,78	0,00	52.000	0	52.000	4.897,22	0,00
2110	235.953,59	0,00	178.000	0	178.000	0,00	57.953,59
2111	3.056,95	0,00	900	0	900	0,00	2.156,95
2120	246.291,68	0,00	180.000	0	180.000	0,00	66.291,68
2121	9.513,98	0,00	7.000	0	7.000	0,00	2.513,98
2130	14.170,42	0,00	14.500	0	14.500	329,58	0,00
2140	22.455,48	0,00	20.000	0	20.000	0,00	2.455,48
2400	57.696,43	0,00	54.000	0	54.000	0,00	3.696,43
2492	8.497,32	0,00	8.200	0	8.200	0,00	297,32
2500	10.621,63	0,00	10.300	0	10.300	0,00	321,63
2520	4.503,03	0,00	6.200	0	6.200	1.696,97	0,00
2593	28.590,11	0,00	29.000	0	29.000	409,89	0,00
2596	1.255,34	0,00	1.300	0	1.300	44,66	0,00
2630	12.022,89	0,00	12.300	0	12.300	277,11	0,00
2640	42.082,55	0,00	29.500	0	29.500	0,00	12.582,55
2650	0,00	0,00	0	0	0	0,00	0,00
2700	7.399,38	0,00	7.300	0	7.300	0,00	99,38
2731	2.717,67	0,00	2.800	0	2.800	82,33	0,00
3201	12.406,22	0,00	12.600	0	12.600	193,78	0,00
3231	15.729,00	0,00	14.000	0	14.000	0,00	1.729,00
3603	19.755,03	0,00	15.000	0	15.000	0,00	4.755,03
3610	3.674,11	0,00	3.800	0	3.800	125,89	0,00
3801	15.578,60	0,00	13.000	0	13.000	0,00	2.578,60
4391	1.601,55	0,00	2.000	0	2.000	398,45	0,00
5100	251,00	0,00	0	0	0	0,00	251,00
5111	715,96	0,00	900	0	900	184,04	0,00
5113	44,27	0,00	0	0	0	0,00	44,27
5122	685,52	0,00	0	0	0	0,00	685,52
5192	363,99	0,00	0	0	0	0,00	363,99
5193	242,06	0,00	0	0	0	0,00	242,06
5194	75,20	0,00	0	0	0	0,00	75,20
8281	13.466,21	0,00	11.900	0	11.900	0,00	1.566,21
8301	4.957,10	0,00	3.100	0	3.100	0,00	1.857,10
8310	29.821,40	0,00	35.000	0	35.000	5.178,60	0,00
8460	5.714,75	0,00	9.400	0	9.400	3.685,25	0,00
8591	113.551,50	0,00	115.500	0	115.500	1.948,50	0,00
8592	73.218,07	0,00	66.000	0	66.000	0,00	7.218,07
8593	156.167,68	0,00	144.000	0	144.000	0,00	12.167,68
8595	0,00	0,00	0	0	0	0,00	0,00
8596	0,00	0,00	0	0	0	0,00	0,00
8942	43.003,46	0,00	40.000	0	40.000	0,00	3.003,46
8944	12.029,63	0,00	8.600	0	8.600	0,00	3.429,63
	1.458.551,76	0,00	1.291.600	0	1.291.600	30.907,17	197.858,93

Sammelnachweise

RJ 2017, BP 01-13, 01.03.2018  
9 9 4 8 0

9 9 4 8 0 Reinigung - Fremdvergabe

Kenn- ziffer	Bezeichnung	Anfängliche Zahlungsrückstände EUR	Laufendes Soll EUR	Summe EUR
728130	Fremdreinigung . . . . .	0,00	28.240,16	28.240,16
	Summe Teilabschnitt 99480	Ausgaben Zugleich Zuschuss	0,00	28.240,16

Sammelnachweise

RJ 2017, BP 01-13, 01.03.2018  
9 9 4 8 0

9 9 4 8 0 Reinigung - Fremdvergabe

Kenn- ziffer	Ist EUR	Schließliche Zahlungsrückstände EUR	Voranschlag EUR	Nachtrags- voranschlag EUR	Gesamt- voranschlag EUR	Unterschied lfd.Soll - Gesamt-VA		AOB
						Günstiger EUR	Ungünstiger EUR	
728130	28.240,16	0,00	31.000	0	31.000	17.147,00	14.387,16	SDFM
	28.240,16	0,00	31.000	0	31.000	17.147,00	14.387,16	

Sammelnachweise

RJ 2017, BP 01-13, 01.03.2018

9 9 4 8 0 Reinigung - Fremdvergabe

9 9 4 8 0

Teil- abschnitt	Bezeichnung	Anfängliche Zahlungsrückstände EUR	Laufendes Soll EUR	Summe EUR
0290	Amtsgebäude. . . . .	0,00	5.286,50	5.286,50
1630	Freiwillige Feuerwehr. . . . .	0,00	0,00	0,00
2700	Volkshochschulen . . . . .	0,00	7.596,98	7.596,98
2731	Stadtbücherei. . . . .	0,00	0,00	0,00
3201	Musikschule. . . . .	0,00	0,00	0,00
3603	Minoriten - Museum . . . . .	0,00	0,00	0,00
3610	Nichtwissenschaftliche Archive . . . . .	0,00	0,00	0,00
3801	Medien Kultur Haus . . . . .	0,00	1.833,30	1.833,30
6120	Gemeindestraßen. . . . .	0,00	744,96	744,96
8121	Öffentliche Bedürfnisanstalten . . . . .	0,00	7.463,54	7.463,54
8140	Straßenreinigung . . . . .	0,00	0,00	0,00
8281	Wochen- und Jahrmärkte . . . . .	0,00	388,00	388,00
8301	Tiergarten Wels. . . . .	0,00	2.820,04	2.820,04
8460	Wohn- und Geschäftsgebäude . . . . .	0,00	2.106,84	2.106,84
8521	Betriebe der Müllbeseitigung - Abfallabfuhr. . . . .	0,00	0,00	0,00
8593	Hallenbad. . . . .	0,00	0,00	0,00
8944	Veranstaltungszentrum Minoriten. . . . .	0,00	0,00	0,00
Gesamtsumme Sammelnachweis 99480		0,00	28.240,16	28.240,16

Sammelnachweise

RJ 2017, BP 01-13, 01.03.2018

9 9 4 8 0 Reinigung - Fremdvergabe

9 9 4 8 0

Teil- abschnitt	Ist EUR	Schließliche	Voranschlag EUR	Nachtrags-	Gesamt-	Unterschied lfd.Soll - Gesamt-VA	
		Zahlungsrückstände EUR		voranschlag EUR		Günstiger EUR	Ungünstiger EUR
0290	5.286,50	0,00	1.700	0	1.700	0,00	3.586,50
1630	0,00	0,00	0	0	0	0,00	0,00
2700	7.596,98	0,00	100	0	100	0,00	7.496,98
2731	0,00	0,00	1.100	0	1.100	1.100,00	0,00
3201	0,00	0,00	4.200	0	4.200	4.200,00	0,00
3603	0,00	0,00	2.400	0	2.400	2.400,00	0,00
3610	0,00	0,00	1.300	0	1.300	1.300,00	0,00
3801	1.833,30	0,00	700	0	700	0,00	1.133,30
6120	744,96	0,00	1.400	0	1.400	655,04	0,00
8121	7.463,54	0,00	6.800	0	6.800	0,00	663,54
8140	0,00	0,00	0	0	0	0,00	0,00
8281	388,00	0,00	1.000	0	1.000	612,00	0,00
8301	2.820,04	0,00	5.500	0	5.500	2.679,96	0,00
8460	2.106,84	0,00	600	0	600	0,00	1.506,84
8521	0,00	0,00	100	0	100	100,00	0,00
8593	0,00	0,00	2.100	0	2.100	2.100,00	0,00
8944	0,00	0,00	2.000	0	2.000	2.000,00	0,00
	28.240,16	0,00	31.000	0	31.000	17.147,00	14.387,16

Sammelnachweise

RJ 2017, BP 01-13, 01.03.2018

9 9 4 9 0 Versicherungen

9 9 4 9 0

Kenn- ziffer	Bezeichnung	Anfängliche Zahlungsrückstände EUR	Laufendes Soll EUR	Summe EUR
670200	Allgemeine Versicherungen. . . . .	0,00	80.185,96	80.185,96
670300	Kraftfahrzeugversicherungen. . . . .	0,00	88.081,63	88.081,63
670400	Gebäudeversicherungen. . . . .	0,00	221.864,45	221.864,45
	Summe Teilabschnitt 99490			
	Ausgaben Zugleich Zuschuss	0,00	390.132,04	390.132,04

Sammelnachweise

RJ 2017, BP 01-13, 01.03.2018

9 9 4 9 0 Versicherungen

9 9 4 9 0

Kenn- ziffer	Ist EUR	Schließliche Zahlungsrückstände EUR	Voranschlag EUR	Nachtrags- voranschlag EUR	Gesamt- voranschlag EUR	Unterschied lfd.Soll - Gesamt-VA		AOB
						Günstiger EUR	Ungünstiger EUR	
670200	80.185,96	0,00	366.000	0	366.000	286.012,54	198,50	FDFI
670300	88.081,63	0,00	113.300	0	113.300	28.230,74	3.012,37	FDFI
670400	221.864,45	0,00	0	0	0	0,00	221.864,45	FDFI
	390.132,04	0,00	479.300	0	479.300	314.243,28	225.075,32	

Sammelnachweise

RJ 2017, BP 01-13, 01.03.2018

9 9 4 9 0 Versicherungen

9 9 4 9 0

Teil- abschnitt	Bezeichnung	Anfängliche Zahlungsrückstände EUR	Laufendes Soll EUR	Summe EUR
0000	Gewählte Gemeindeorgane . . . . .	0,00	2.655,56	2.655,56
0104	Sonstige Gemeinsame Aufwendungen . . . . .	0,00	78.989,25	78.989,25
0105	Bürgercenter . . . . .	0,00	0,00	0,00
0120	Hilfsamt . . . . .	0,00	1.662,72	1.662,72
0160	Elektronische Datenverarbeitung . . . . .	0,00	1.020,28	1.020,28
0290	Amtsgebäude . . . . .	0,00	21.478,44	21.478,44
0304	Sachverständigendienst . . . . .	0,00	-200,08	-200,08
0501	Aufenthaltswesen . . . . .	0,00	4.311,08	4.311,08
0991	Sonstige Einrichtungen und Maßnahmen . . . . .	0,00	9.204,67	9.204,67
1192	Ordnungswache . . . . .	0,00	922,75	922,75
1630	Freiwillige Feuerwehr . . . . .	0,00	10.265,20	10.265,20
2001	Schulverwaltung . . . . .	0,00	866,88	866,88
2021	Sportverwaltung . . . . .	0,00	1.675,73	1.675,73
2110	Volksschulen . . . . .	0,00	37.993,28	37.993,28
2120	Neue Mittelschulen . . . . .	0,00	37.547,44	37.547,44
2130	Sonderschulen . . . . .	0,00	3.186,28	3.186,28
2140	Polytechnische Schulen . . . . .	0,00	4.235,56	4.235,56
2400	Kindergärten . . . . .	0,00	13.869,68	13.869,68
2492	Kindergärten-Küche . . . . .	0,00	967,00	967,00
2500	Schülerhorte . . . . .	0,00	3.167,20	3.167,20
2520	Jugendherbergen und Jugendheime . . . . .	0,00	425,60	425,60
2591	Jugendförderung und Jugendbetreuung . . . . .	0,00	620,40	620,40
2593	Jugendzentrum "Alter Schlachthof" . . . . .	0,00	2.476,16	2.476,16
2596	Jugendbüros . . . . .	0,00	2.211,40	2.211,40
2620	Sportplätze . . . . .	0,00	1.454,20	1.454,20
2622	Sportzentrum Wimpassing . . . . .	0,00	1.839,92	1.839,92
2630	Turn- und Sporthallen . . . . .	0,00	898,96	898,96
2640	Eislaufplätze und -hallen . . . . .	0,00	2.027,28	2.027,28
2650	Tennisplätze und -hallen . . . . .	0,00	124,48	124,48
2700	Volkshochschulen . . . . .	0,00	757,56	757,56
2731	Stadtbücherei . . . . .	0,00	952,64	952,64
3001	Kulturaktivitäten . . . . .	0,00	2.743,42	2.743,42
3201	Musikschule . . . . .	0,00	4.970,52	4.970,52
3232	Stadttheater - Veranstaltungen . . . . .	0,00	202,00	202,00
3233	Kornspeicher - Gebäude . . . . .	0,00	296,60	296,60
3602	Burg - Museum . . . . .	0,00	7.068,29	7.068,29
3603	Minoriten - Museum . . . . .	0,00	2.495,56	2.495,56
3610	Nichtwissenschaftliche Archive . . . . .	0,00	1.835,56	1.835,56
3620	Denkmalpflege . . . . .	0,00	1.140,32	1.140,32
3801	Medien Kultur Haus . . . . .	0,00	5.076,32	5.076,32
4011	Kinder- und Jugendhilfe . . . . .	0,00	17,50	17,50
4294	Beratung und Betreuung Wohnungsloser . . . . .	0,00	0,00	0,00
4391	Streetwork . . . . .	0,00	133,08	133,08
4392	Soziale Dienste für Kinder und Jugendliche . . . . .	0,00	864,84	864,84
5100	Medizinische Bereichsversorgung . . . . .	0,00	42,92	42,92
5111	Mutterberatung . . . . .	0,00	94,44	94,44
5122	Drogenberatungsstelle Circle . . . . .	0,00	209,20	209,20
5192	Beratungsstelle bei Alkoholproblemen . . . . .	0,00	418,04	418,04



Sammelnachweise

RJ 2017, BP 01-13, 01.03.2018

9 9 4 9 0 Versicherungen

9 9 4 9 0

Teil- abschnitt	Ist EUR	Schließliche	Voranschlag EUR	Nachtrags-	Gesamt-	Unterschied lfd.Soll - Gesamt-VA	
		Zahlungsrückstände EUR		voranschlag EUR		Günstiger EUR	Ungünstiger EUR
0000	2.655,56	0,00	4.400	0	4.400	1.744,44	0,00
0104	78.989,25	0,00	79.400	0	79.400	9.974,75	9.564,00
0105	0,00	0,00	700	0	700	700,00	0,00
0120	1.662,72	0,00	2.300	0	2.300	637,28	0,00
0160	1.020,28	0,00	900	0	900	0,00	120,28
0290	21.478,44	0,00	28.000	0	28.000	28.000,00	21.478,44
0304	-200,08	0,00	600	0	600	800,08	0,00
0501	4.311,08	0,00	4.300	0	4.300	4.300,00	4.311,08
0991	9.204,67	0,00	13.000	0	13.000	3.795,33	0,00
1192	922,75	0,00	1.000	0	1.000	77,25	0,00
1630	10.265,20	0,00	12.800	0	12.800	7.822,24	5.287,44
2001	866,88	0,00	1.000	0	1.000	133,12	0,00
2021	1.675,73	0,00	1.000	0	1.000	0,00	675,73
2110	37.993,28	0,00	40.000	0	40.000	40.000,00	37.993,28
2120	37.547,44	0,00	39.800	0	39.800	39.355,00	37.102,44
2130	3.186,28	0,00	3.400	0	3.400	3.400,00	3.186,28
2140	4.235,56	0,00	4.500	0	4.500	4.500,00	4.235,56
2400	13.869,68	0,00	14.200	0	14.200	13.000,00	12.669,68
2492	967,00	0,00	1.000	0	1.000	33,00	0,00
2500	3.167,20	0,00	3.400	0	3.400	3.400,00	3.167,20
2520	425,60	0,00	500	0	500	500,00	425,60
2591	620,40	0,00	700	0	700	79,60	0,00
2593	2.476,16	0,00	2.700	0	2.700	2.700,00	2.476,16
2596	2.211,40	0,00	1.400	0	1.400	400,00	1.211,40
2620	1.454,20	0,00	1.100	0	1.100	1.000,00	1.354,20
2622	1.839,92	0,00	1.000	0	1.000	1.000,00	1.839,92
2630	898,96	0,00	1.000	0	1.000	1.000,00	898,96
2640	2.027,28	0,00	2.300	0	2.300	1.005,00	732,28
2650	124,48	0,00	500	0	500	500,00	124,48
2700	757,56	0,00	900	0	900	900,00	757,56
2731	952,64	0,00	2.100	0	2.100	2.453,92	1.306,56
3001	2.743,42	0,00	3.100	0	3.100	356,58	0,00
3201	4.970,52	0,00	5.300	0	5.300	5.300,00	4.970,52
3232	202,00	0,00	300	0	300	98,00	0,00
3233	296,60	0,00	400	0	400	400,00	296,60
3602	7.068,29	0,00	7.100	0	7.100	6.202,43	6.170,72
3603	2.495,56	0,00	3.100	0	3.100	2.994,96	2.390,52
3610	1.835,56	0,00	1.900	0	1.900	1.676,12	1.611,68
3620	1.140,32	0,00	1.300	0	1.300	1.300,00	1.140,32
3801	5.076,32	0,00	5.000	0	5.000	5.000,00	5.076,32
4011	17,50	0,00	100	0	100	82,50	0,00
4294	0,00	0,00	0	0	0	0,00	0,00
4391	133,08	0,00	200	0	200	200,00	133,08
4392	864,84	0,00	1.000	0	1.000	135,16	0,00
5100	42,92	0,00	100	0	100	100,00	42,92
5111	94,44	0,00	200	0	200	200,00	94,44
5122	209,20	0,00	300	0	300	300,00	209,20
5192	418,04	0,00	500	0	500	500,00	418,04

## Sammelnachweise

RJ 2017, BP 01-13, 01.03.2018

9 9 4 9 0 Versicherungen

9 9 4 9 0

Teil- abschnitt	Bezeichnung	Anfängliche Zahlungsrückstände EUR	Laufendes Soll EUR	Summe EUR
5193	Sozialpsychische Beratungsdienste . . . . .	0,00	86,00	86,00
5290	Sonstige Einrichtungen und Maßnahmen . . . . .	0,00	0,00	0,00
5800	Einrichtungen der Veterinärmedizin . . . . .	0,00	697,72	697,72
6120	Gemeindestraßen . . . . .	0,00	1.505,56	1.505,56
6171	Straßenmeisterei . . . . .	0,00	14.406,92	14.406,92
6400	Einrichtungen und Maßnahmen nach der Straßenverkehrsordnung.	0,00	218,04	218,04
8121	Öffentliche Bedürfnisanstalten . . . . .	0,00	24,48	24,48
8140	Straßenreinigung . . . . .	0,00	2.730,00	2.730,00
8150	Park- und Gartenanlagen, Kinderspielplätze . . . . .	0,00	460,96	460,96
8170	Friedhof . . . . .	0,00	152,44	152,44
8201	Werkstättenbetrieb . . . . .	0,00	8.558,92	8.558,92
8212	KFZ-Werkstätte . . . . .	0,00	745,00	745,00
8281	Wochen- und Jahrmärkte . . . . .	0,00	78,22	78,22
8301	Tiergarten Wels . . . . .	0,00	2.465,96	2.465,96
8310	Freibad . . . . .	0,00	1.790,12	1.790,12
8400	Grundbesitz . . . . .	0,00	114,24	114,24
8460	Wohn- und Geschäftsgebäude . . . . .	0,00	4.733,84	4.733,84
8521	Betriebe der Müllbeseitigung - Abfallabfuhr . . . . .	0,00	21.726,96	21.726,96
8523	Betriebe der Müllbeseitigung - Abfallwirtschaft . . . . .	0,00	177,72	177,72
8591	Haus Leopold Spitzer . . . . .	0,00	15.971,13	15.971,13
8592	Haus Neustadt . . . . .	0,00	7.466,88	7.466,88
8593	Hallenbad . . . . .	0,00	7.187,80	7.187,80
8594	Haus Vogelweide . . . . .	0,00	7.647,32	7.647,32
8595	Haus Hans Sachs Straße . . . . .	0,00	0,00	0,00
8596	Haus Noitzmühle . . . . .	0,00	0,00	0,00
8601	Stadtgärtnerei . . . . .	0,00	11.628,88	11.628,88
8942	Stadthalle . . . . .	0,00	2.675,48	2.675,48
8944	Veranstaltungszentrum Minoriten . . . . .	0,00	1.546,12	1.546,12
8991	Veranstaltungen . . . . .	0,00	0,00	0,00
9001	Finanzmanagement . . . . .	0,00	0,00	0,00
9004	Stadtkasse . . . . .	0,00	119,20	119,20
Gesamtsumme Sammelnachweis 99490		0,00	390.132,04	390.132,04

Sammelnachweise

RJ 2017, BP 01-13, 01.03.2018

9 9 4 9 0 Versicherungen

9 9 4 9 0

Teil- abschnitt	Ist Zahlungen EUR	Schließliche Zahlungsrückstände EUR	Voranschlag EUR	Nachtrags- voranschlag EUR	Gesamt- voranschlag EUR	Unterschied lfd.Soll - Gesamt-VA	
						Günstiger EUR	Ungünstiger EUR
5193	86,00	0,00	100	0	100	14,00	0,00
5290	0,00	0,00	1.100	0	1.100	1.100,00	0,00
5800	697,72	0,00	900	0	900	900,00	697,72
6120	1.505,56	0,00	2.500	0	2.500	994,44	0,00
6171	14.406,92	0,00	16.000	0	16.000	1.593,08	0,00
6400	218,04	0,00	6.500	0	6.500	6.281,96	0,00
8121	24,48	0,00	100	0	100	100,00	24,48
8140	2.730,00	0,00	4.600	0	4.600	1.870,00	0,00
8150	460,96	0,00	500	0	500	500,00	460,96
8170	152,44	0,00	300	0	300	300,00	152,44
8201	8.558,92	0,00	12.600	0	12.600	4.041,08	0,00
8212	745,00	0,00	900	0	900	155,00	0,00
8281	78,22	0,00	100	0	100	100,00	78,22
8301	2.465,96	0,00	2.700	0	2.700	2.000,00	1.765,96
8310	1.790,12	0,00	2.600	0	2.600	2.600,00	1.790,12
8400	114,24	0,00	200	0	200	200,00	114,24
8460	4.733,84	0,00	5.000	0	5.000	5.000,00	4.733,84
8521	21.726,96	0,00	24.500	0	24.500	2.773,04	0,00
8523	177,72	0,00	300	0	300	300,00	177,72
8591	15.971,13	0,00	23.600	0	23.600	22.760,00	15.131,13
8592	7.466,88	0,00	8.100	0	8.100	8.076,00	7.442,88
8593	7.187,80	0,00	7.700	0	7.700	7.700,00	7.187,80
8594	7.647,32	0,00	8.200	0	8.200	8.176,00	7.623,32
8595	0,00	0,00	0	0	0	0,00	0,00
8596	0,00	0,00	100	0	100	100,00	0,00
8601	11.628,88	0,00	14.900	0	14.900	3.271,12	0,00
8942	2.675,48	0,00	3.000	0	3.000	3.000,00	2.675,48
8944	1.546,12	0,00	1.700	0	1.700	1.700,00	1.546,12
8991	0,00	0,00	500	0	500	500,00	0,00
9001	0,00	0,00	30.000	0	30.000	30.000,00	0,00
9004	119,20	0,00	200	0	200	80,80	0,00
	390.132,04	0,00	479.300	0	479.300	314.243,28	225.075,32

Sammelnachweise

RJ 2017, BP 01-13, 01.03.2018

9 9 5 0 0 Schuldendienst

9 9 5 0 0

Kenn- ziffer	Bezeichnung	Anfängliche Zahlungsrückstände EUR	Laufendes Soll EUR	Summe EUR
341000	Investitionsdarlehen von Ländern und Landesfonds u. -ka. . .	0,00	280.661,05	280.661,05
346100	Darlehenstilgungen an Kreditinstitute. . . . .	0,00	2.505.986,03	2.505.986,03
650000	Zinsen für Finanzschulden - Inland . . . . .	0,00	233.299,01	233.299,01
	Summe Teilabschnitt 99500			
	Ausgaben Zugleich Zuschuss	0,00	3.019.946,09	3.019.946,09

Sammelnachweise

RJ 2017, BP 01-13, 01.03.2018

9 9 5 0 0 Schuldendienst

9 9 5 0 0

Kenn- ziffer	Ist EUR	Schließliche	Voranschlag EUR	Nachtrags-	Gesamt-	Unterschied lfd.Soll - Gesamt-VA		AOB
		Zahlungsrückstände EUR		voranschlag EUR		Günstiger EUR	Ungünstiger EUR	
341000	280.661,05	0,00	266.600	0	266.600	4,68	14.065,73	FDFI
346100	2.505.986,03	0,00	5.580.400	0	5.580.400	3.078.435,82	4.021,85	FDFI
650000	233.299,01	0,00	903.000	0	903.000	669.700,99	0,00	FDFI
	3.019.946,09	0,00	6.750.000	0	6.750.000	3.748.141,49	18.087,58	

Sammelnachweise

RJ 2017, BP 01-13, 01.03.2018

9 9 5 0 0 Schuldendienst

9 9 5 0 0

Teil- abschnitt	Bezeichnung	Anfängliche Zahlungsrückstände EUR	Laufendes Soll EUR	Summe EUR
0000	Gewählte Gemeindeorgane . . . . .	0,00	1.379,63	1.379,63
0101	Direktion . . . . .	0,00	5.081,37	5.081,37
0102	Büro des Bürgermeisters . . . . .	0,00	799,58	799,58
0104	Sonstige Gemeinsame Aufwendungen . . . . .	0,00	0,00	0,00
0105	Bürgercenter . . . . .	0,00	2.274,12	2.274,12
0106	Büro des Magistratsdirektors . . . . .	0,00	276,20	276,20
0111	Personal und Besoldung . . . . .	0,00	6.356,14	6.356,14
0121	Postservice . . . . .	0,00	199,98	199,98
0131	Materialverwaltung und Beschaffungsstelle . . . . .	0,00	316,51	316,51
0132	Kopierservice . . . . .	0,00	394,64	394,64
0141	Stadtrechnungshof . . . . .	0,00	261,67	261,67
0151	Presse . . . . .	0,00	175,39	175,39
0152	Öffentlichkeitsarbeit . . . . .	0,00	1.056,38	1.056,38
0160	Elektronische Datenverarbeitung . . . . .	0,00	176.804,10	176.804,10
0201	Zivilrecht . . . . .	0,00	477,90	477,90
0220	Standesamt . . . . .	0,00	739,66	739,66
0231	Meldeservice . . . . .	0,00	4.798,31	4.798,31
0241	Wählerservice . . . . .	0,00	146,72	146,72
0290	Amtsgebäude . . . . .	0,00	21.528,00	21.528,00
0301	Büro des Stadtbaudirektors . . . . .	0,00	555,34	555,34
0302	Baurecht . . . . .	0,00	716,47	716,47
0304	Sachverständigendienst . . . . .	0,00	542,31	542,31
0311	Stadtplanung . . . . .	0,00	9.390,49	9.390,49
0312	Verkehrsplanung . . . . .	0,00	2.002,60	2.002,60
0331	Hochbau . . . . .	0,00	1.376,82	1.376,82
0332	Maschinentechnischer- und elektrotechnischer Dienst . . . . .	0,00	745,42	745,42
0500	Bezirksverwaltung . . . . .	0,00	951,05	951,05
0501	Aufenthaltswesen . . . . .	0,00	497,49	497,49
0502	Gewerbe . . . . .	0,00	950,02	950,02
0505	Passservice . . . . .	0,00	170,36	170,36
1192	Ordnungswache . . . . .	0,00	2.358,77	2.358,77
1330	Veterinärpolizei . . . . .	0,00	145,37	145,37
1630	Freiwillige Feuerwehr . . . . .	0,00	6.597,73	6.597,73
2021	Sportverwaltung . . . . .	0,00	366,25	366,25
2110	Volksschulen . . . . .	0,00	71.272,60	71.272,60
2120	Neue Mittelschulen . . . . .	0,00	40.053,34	40.053,34
2122	Neue Mittelschule Lichtenegg - Kunstrassenplatz . . . . .	0,00	5.313,54	5.313,54
2130	Sonderschulen . . . . .	0,00	5.733,30	5.733,30
2140	Polytechnische Schulen . . . . .	0,00	2.973,76	2.973,76
2280	Berufsausbildung schulentlassener Jugendlicher . . . . .	0,00	24.585,48	24.585,48
2300	Förderung des Schulbetriebes . . . . .	0,00	24.844,88	24.844,88
2400	Kindergärten . . . . .	0,00	200.839,80	200.839,80
2491	Förderung privater Kindergärten . . . . .	0,00	75.062,94	75.062,94
2492	Kindergärten-Küche . . . . .	0,00	3.369,28	3.369,28
2500	Schülerhorte . . . . .	0,00	719,41	719,41
2520	Jugendherbergen und Jugendheime . . . . .	0,00	0,00	0,00
2591	Jugendförderung und Jugendbetreuung . . . . .	0,00	3.971,72	3.971,72
2593	Jugendzentrum "Alter Schlachthof" . . . . .	0,00	1.066,03	1.066,03

Sammelnachweise

RJ 2017, BP 01-13, 01.03.2018

9 9 5 0 0 Schuldendienst

9 9 5 0 0

Teil- abschnitt	Ist EUR	Schließliche		Voranschlag EUR	Nachtrags- voranschlag EUR	Gesamt- voranschlag EUR	Unterschied lfd.Soll - Gesamt-VA	
		Zahlungsrückstände EUR					Günstiger EUR	Ungünstiger EUR
0000	1.379,63	0,00		1.500	0	1.500	120,37	0,00
0101	5.081,37	0,00		5.100	0	5.100	44,14	25,51
0102	799,58	0,00		900	0	900	100,42	0,00
0104	0,00	0,00		400	0	400	400,00	0,00
0105	2.274,12	0,00		2.300	0	2.300	59,46	33,58
0106	276,20	0,00		400	0	400	123,80	0,00
0111	6.356,14	0,00		6.400	0	6.400	168,44	124,58
0121	199,98	0,00		800	0	800	600,02	0,00
0131	316,51	0,00		400	0	400	95,67	12,18
0132	394,64	0,00		500	0	500	105,36	0,00
0141	261,67	0,00		400	0	400	138,33	0,00
0151	175,39	0,00		300	0	300	124,61	0,00
0152	1.056,38	0,00		1.100	0	1.100	79,34	35,72
0160	176.804,10	0,00		178.600	0	178.600	2.680,80	884,90
0201	477,90	0,00		600	0	600	122,10	0,00
0220	739,66	0,00		800	0	800	87,01	26,67
0231	4.798,31	0,00		4.800	0	4.800	36,73	35,04
0241	146,72	0,00		200	0	200	97,13	43,85
0290	21.528,00	0,00		191.300	0	191.300	169.772,00	0,00
0301	555,34	0,00		600	0	600	91,58	46,92
0302	716,47	0,00		800	0	800	93,86	10,33
0304	542,31	0,00		1.300	0	1.300	757,69	0,00
0311	9.390,49	0,00		9.400	0	9.400	47,90	38,39
0312	2.002,60	0,00		2.100	0	2.100	97,40	0,00
0331	1.376,82	0,00		1.500	0	1.500	123,18	0,00
0332	745,42	0,00		800	0	800	92,47	37,89
0500	951,05	0,00		1.000	0	1.000	86,19	37,24
0501	497,49	0,00		600	0	600	102,51	0,00
0502	950,02	0,00		1.000	0	1.000	83,54	33,56
0505	170,36	0,00		300	0	300	129,64	0,00
1192	2.358,77	0,00		2.500	0	2.500	141,23	0,00
1330	145,37	0,00		200	0	200	97,52	42,89
1630	6.597,73	0,00		77.700	0	77.700	71.102,27	0,00
2021	366,25	0,00		2.100	0	2.100	1.733,75	0,00
2110	71.272,60	0,00		182.100	0	182.100	110.827,40	0,00
2120	40.053,34	0,00		127.300	0	127.300	87.246,66	0,00
2122	5.313,54	0,00		5.400	0	5.400	180,13	93,67
2130	5.733,30	0,00		11.800	0	11.800	6.066,70	0,00
2140	2.973,76	0,00		15.200	0	15.200	12.226,24	0,00
2280	24.585,48	0,00		25.100	0	25.100	1.008,15	493,63
2300	24.844,88	0,00		52.600	0	52.600	27.755,12	0,00
2400	200.839,80	0,00		214.700	0	214.700	13.860,20	0,00
2491	75.062,94	0,00		233.100	0	233.100	158.037,06	0,00
2492	3.369,28	0,00		3.400	0	3.400	67,36	36,64
2500	719,41	0,00		1.300	0	1.300	580,59	0,00
2520	0,00	0,00		1.500	0	1.500	1.500,00	0,00
2591	3.971,72	0,00		5.800	0	5.800	1.828,28	0,00
2593	1.066,03	0,00		15.700	0	15.700	14.633,97	0,00

Sammelnachweise

RJ 2017, BP 01-13, 01.03.2018

9 9 5 0 0 Schuldendienst

9 9 5 0 0

Teil- abschnitt	Bezeichnung	Anfängliche Zahlungsrückstände EUR	Laufendes Soll EUR	Summe EUR
2595	Jugendförderung und Jugendbetreuung "Veranstaltungen". . . . .	0,00	261,41	261,41
2596	Jugendbüros. . . . .	0,00	0,00	0,00
2597	Jugendeinrichtung-Jugendbüro-Skaterhalle . . . . .	0,00	0,00	0,00
2620	Sportplätze. . . . .	0,00	642,95	642,95
2621	Sonstige Sportplätze . . . . .	0,00	125,84	125,84
2632	BRP Rotax Halle. . . . .	0,00	0,00	0,00
2640	Eislaufplätze und -hallen. . . . .	0,00	8.312,02	8.312,02
2650	Tennisplätze und -hallen . . . . .	0,00	8.389,80	8.389,80
2690	Sonstige Einrichtungen und Maßnahmen . . . . .	0,00	0,00	0,00
2691	Förderungen. . . . .	0,00	0,00	0,00
2692	Förderung von Einrichtungen. . . . .	0,00	18.688,32	18.688,32
2700	Volkshochschulen . . . . .	0,00	81,48	81,48
2731	Stadtbücherei. . . . .	0,00	23.711,19	23.711,19
2890	Sonstige Einrichtungen und Maßnahmen . . . . .	0,00	2.073,95	2.073,95
3001	Kulturaktivitäten. . . . .	0,00	823,28	823,28
3201	Musikschule. . . . .	0,00	49.395,61	49.395,61
3231	Stadttheater - Gebäude . . . . .	0,00	5.355,43	5.355,43
3400	Museen . . . . .	0,00	0,00	0,00
3602	Burg - Museum. . . . .	0,00	763,06	763,06
3603	Minoriten - Museum . . . . .	0,00	0,00	0,00
3610	Nichtwissenschaftliche Archive . . . . .	0,00	19.944,81	19.944,81
3620	Denkmalpflege. . . . .	0,00	0,00	0,00
3801	Medien Kultur Haus . . . . .	0,00	4.898,12	4.898,12
3900	Kirchliche Angelegenheiten . . . . .	0,00	11.195,84	11.195,84
4001	Soziale Hilfen . . . . .	0,00	1.810,52	1.810,52
4011	Kinder- und Jugendhilfe. . . . .	0,00	1.386,55	1.386,55
4110	Maßnahmen der allgemeinen Sozialhilfe. . . . .	0,00	215.761,50	215.761,50
4130	Maßnahmen der Behindertenhilfe . . . . .	0,00	0,00	0,00
4220	Tagesheimstätten . . . . .	0,00	1.335,36	1.335,36
4291	Förderung der freien Wohlfahrt . . . . .	0,00	0,00	0,00
4295	Mobile Altenhilfe. . . . .	0,00	1.902,64	1.902,64
4298	Betreute Wohngemeinschaft für Menschen mit Demenz. . . . .	0,00	0,00	0,00
4392	Soziale Dienste für Kinder und Jugendliche . . . . .	0,00	5.498,93	5.498,93
5001	Sanitätsdienst . . . . .	0,00	920,86	920,86
5010	Umweltschutz . . . . .	0,00	226,85	226,85
5100	Medizinische Bereichsversorgung. . . . .	0,00	0,00	0,00
5111	Mutterberatung . . . . .	0,00	0,00	0,00
5122	Drogenberatungsstelle Circle . . . . .	0,00	176,08	176,08
5124	Suchtprävention. . . . .	0,00	103,69	103,69
5193	Sozialpsychische Beratungsdienste. . . . .	0,00	1.109,26	1.109,26
5800	Einrichtungen der Veterinärmedizin . . . . .	0,00	0,00	0,00
6001	Straßen- und Brückenbau. . . . .	0,00	2.050,96	2.050,96
6002	Wasserbau. . . . .	0,00	871,25	871,25
6110	Landesstraßen. . . . .	0,00	0,00	0,00
6120	Gemeindestraßen. . . . .	0,00	76.906,66	76.906,66
6160	Sonstige Straßen und Wege. . . . .	0,00	2.514,77	2.514,77
6171	Straßenmeisterei . . . . .	0,00	300,64	300,64
6390	Sonstige Einrichtungen und Maßnahmen . . . . .	0,00	17.380,13	17.380,13



Sammelnachweise

RJ 2017, BP 01-13, 01.03.2018

9 9 5 0 0 Schuldendienst

9 9 5 0 0

Teil- abschnitt	Ist Zahlungen EUR	Schließliche Zahlungsrückstände EUR	Voranschlag EUR	Nachtrags- voranschlag EUR	Gesamt- voranschlag EUR	Unterschied lfd.Soll - Gesamt-VA	
						Günstiger EUR	Ungünstiger EUR
2595	261,41	0,00	300	0	300	89,73	51,14
2596	0,00	0,00	700	0	700	700,00	0,00
2597	0,00	0,00	6.900	0	6.900	6.900,00	0,00
2620	642,95	0,00	90.400	0	90.400	89.757,05	0,00
2621	125,84	0,00	200	0	200	94,80	20,64
2632	0,00	0,00	1.100	0	1.100	1.100,00	0,00
2640	8.312,02	0,00	8.900	0	8.900	587,98	0,00
2650	8.389,80	0,00	127.700	0	127.700	119.310,20	0,00
2690	0,00	0,00	7.800	0	7.800	7.800,00	0,00
2691	0,00	0,00	25.100	0	25.100	25.100,00	0,00
2692	18.688,32	0,00	127.900	0	127.900	109.211,68	0,00
2700	81,48	0,00	3.800	0	3.800	3.718,52	0,00
2731	23.711,19	0,00	26.000	0	26.000	2.288,81	0,00
2890	2.073,95	0,00	2.200	0	2.200	126,05	0,00
3001	823,28	0,00	900	0	900	94,74	18,02
3201	49.395,61	0,00	50.500	0	50.500	2.071,31	966,92
3231	5.355,43	0,00	11.500	0	11.500	6.144,57	0,00
3400	0,00	0,00	14.500	0	14.500	14.500,00	0,00
3602	763,06	0,00	4.300	0	4.300	3.536,94	0,00
3603	0,00	0,00	3.500	0	3.500	3.500,00	0,00
3610	19.944,81	0,00	20.400	0	20.400	798,65	343,46
3620	0,00	0,00	12.000	0	12.000	12.000,00	0,00
3801	4.898,12	0,00	35.600	0	35.600	30.701,88	0,00
3900	11.195,84	0,00	32.000	0	32.000	20.804,16	0,00
4001	1.810,52	0,00	1.900	0	1.900	89,48	0,00
4011	1.386,55	0,00	1.500	0	1.500	113,45	0,00
4110	215.761,50	0,00	220.100	0	220.100	4.338,50	0,00
4130	0,00	0,00	4.100	0	4.100	4.100,00	0,00
4220	1.335,36	0,00	1.400	0	1.400	64,64	0,00
4291	0,00	0,00	43.200	0	43.200	43.200,00	0,00
4295	1.902,64	0,00	2.000	0	2.000	97,36	0,00
4298	0,00	0,00	4.200	0	4.200	4.200,00	0,00
4392	5.498,93	0,00	5.600	0	5.600	101,07	0,00
5001	920,86	0,00	1.000	0	1.000	86,47	7,33
5010	226,85	0,00	300	0	300	97,29	24,14
5100	0,00	0,00	200	0	200	200,00	0,00
5111	0,00	0,00	400	0	400	400,00	0,00
5122	176,08	0,00	500	0	500	323,92	0,00
5124	103,69	0,00	200	0	200	99,71	3,40
5193	1.109,26	0,00	1.200	0	1.200	90,74	0,00
5800	0,00	0,00	7.000	0	7.000	7.000,00	0,00
6001	2.050,96	0,00	2.100	0	2.100	74,88	25,84
6002	871,25	0,00	1.000	0	1.000	128,75	0,00
6110	0,00	0,00	47.600	0	47.600	47.600,00	0,00
6120	76.906,66	0,00	174.500	0	174.500	97.593,34	0,00
6160	2.514,77	0,00	18.700	0	18.700	16.185,23	0,00
6171	300,64	0,00	18.900	0	18.900	18.599,36	0,00
6390	17.380,13	0,00	44.700	0	44.700	27.319,87	0,00

Sammelnachweise

RJ 2017, BP 01-13, 01.03.2018

9 9 5 0 0 Schuldendienst

9 9 5 0 0

Teil- abschnitt	Bezeichnung	Anfängliche Zahlungsrückstände EUR	Laufendes Soll EUR	Summe EUR
6400	Einrichtungen und Maßnahmen nach der Straßenverkehrsordnung.	0,00	71.339,34	71.339,34
6401	Parkraumbewirtschaftung.	0,00	175,44	175,44
6491	Autobusbahnhof	0,00	1.796,80	1.796,80
6711	Flugplatzverwaltung.	0,00	0,00	0,00
7820	Wirtschaftspolitische Maßnahmen.	0,00	133.647,38	133.647,38
8140	Straßenreinigung	0,00	195,76	195,76
8150	Park- und Gartenanlagen, Kinderspielplätze	0,00	22.033,98	22.033,98
8161	Öffentliche Beleuchtung und öffentliche Uhren.	0,00	9.922,20	9.922,20
8170	Friedhof	0,00	5.431,56	5.431,56
8200	Zentrale Betriebsverwaltung.	0,00	321,47	321,47
8201	Werkstättenbetrieb	0,00	1.784,77	1.784,77
8202	ZBG - Wechselpersonal.	0,00	685,18	685,18
8212	KFZ-Werkstätte	0,00	216,72	216,72
8281	Wochen- und Jahrmärkte	0,00	4.072,18	4.072,18
8301	Tiergarten Wels.	0,00	10.025,66	10.025,66
8310	Freibad.	0,00	6.444,98	6.444,98
8400	Grundbesitz.	0,00	0,00	0,00
8460	Wohn- und Geschäftsgebäude	0,00	101.377,79	101.377,79
8521	Betriebe der Müllbeseitigung - Abfallabfuhr.	0,00	1.264,74	1.264,74
8523	Betriebe der Müllbeseitigung - Abfallwirtschaft.	0,00	0,00	0,00
8591	Haus Leopold Spitzer	0,00	129.432,07	129.432,07
8592	Haus Neustadt.	0,00	235.024,31	235.024,31
8593	Hallenbad.	0,00	6.152,52	6.152,52
8594	Haus Vogelweide.	0,00	7.364,53	7.364,53
8595	Haus Hans Sachs Straße	0,00	0,00	0,00
8596	Haus Noitzmühle.	0,00	0,00	0,00
8601	Stadtgärtnerei	0,00	2.882,63	2.882,63
8942	Stadthalle	0,00	2.328,17	2.328,17
8944	Veranstaltungszentrum Minoriten.	0,00	0,00	0,00
9001	Finanzmanagement	0,00	661,60	661,60
9002	Stadtbuchhaltung	0,00	730,77	730,77
9003	Steuerverwaltung	0,00	585,67	585,67
9140	Beteiligungen.	0,00	1.068.889,24	1.068.889,24
9500	Aufgenommene Darlehen und Schuldendienst	0,00	0,00	0,00
Gesamtsumme Sammelnachweis 99500		0,00	3.019.946,09	3.019.946,09

Sammelnachweise

RJ 2017, BP 01-13, 01.03.2018

9 9 5 0 0 Schuldendienst

9 9 5 0 0

Teil- abschnitt	Ist EUR	Schließliche		Voranschlag EUR	Nachtrags- voranschlag EUR	Gesamt- voranschlag EUR	Unterschied lfd.Soll - Gesamt-VA	
		Zahlungsrückstände EUR					Günstiger EUR	Ungünstiger EUR
6400	71.339,34	0,00		125.600	0	125.600	54.260,66	0,00
6401	175,44	0,00		300	0	300	124,56	0,00
6491	1.796,80	0,00		1.800	0	1.800	25,66	22,46
6711	0,00	0,00		600	0	600	600,00	0,00
7820	133.647,38	0,00		137.300	0	137.300	3.652,62	0,00
8140	195,76	0,00		7.300	0	7.300	7.104,24	0,00
8150	22.033,98	0,00		48.300	0	48.300	26.266,02	0,00
8161	9.922,20	0,00		101.500	0	101.500	91.577,80	0,00
8170	5.431,56	0,00		15.800	0	15.800	10.368,44	0,00
8200	321,47	0,00		400	0	400	95,78	17,25
8201	1.784,77	0,00		1.800	0	1.800	34,05	18,82
8202	685,18	0,00		700	0	700	71,64	56,82
8212	216,72	0,00		4.100	0	4.100	3.883,28	0,00
8281	4.072,18	0,00		6.200	0	6.200	2.127,82	0,00
8301	10.025,66	0,00		66.400	0	66.400	56.374,34	0,00
8310	6.444,98	0,00		47.400	0	47.400	40.955,02	0,00
8400	0,00	0,00		300	0	300	300,00	0,00
8460	101.377,79	0,00		87.900	0	87.900	867,87	14.345,66
8521	1.264,74	0,00		19.600	0	19.600	18.335,26	0,00
8523	0,00	0,00		137.000	0	137.000	137.000,00	0,00
8591	129.432,07	0,00		132.200	0	132.200	2.792,16	24,23
8592	235.024,31	0,00		239.900	0	239.900	4.875,69	0,00
8593	6.152,52	0,00		39.700	0	39.700	33.547,48	0,00
8594	7.364,53	0,00		7.400	0	7.400	63,71	28,24
8595	0,00	0,00		0	0	0	0,00	0,00
8596	0,00	0,00		0	0	0	0,00	0,00
8601	2.882,63	0,00		39.800	0	39.800	36.917,37	0,00
8942	2.328,17	0,00		25.900	0	25.900	23.571,83	0,00
8944	0,00	0,00		1.800	0	1.800	1.800,00	0,00
9001	661,60	0,00		800	0	800	138,40	0,00
9002	730,77	0,00		800	0	800	89,25	20,02
9003	585,67	0,00		700	0	700	114,33	0,00
9140	1.068.889,24	0,00		1.207.200	0	1.207.200	138.310,76	0,00
9500	0,00	0,00		1.633.300	0	1.633.300	1.633.300,00	0,00
	3.019.946,09	0,00		6.750.000	0	6.750.000	3.748.141,49	18.087,58

Sammelnachweise

RJ 2017, BP 01-13, 01.03.2018  
9 9 5 1 0

9 9 5 1 0 Treibstoffe, Schmier- und Schleifmittel und KFZ-Steuer

Kenn- ziffer	Bezeichnung	Anfängliche Zahlungsrückstände EUR	Laufendes Soll EUR	Summe EUR
452000	Treibstoffe. . . . .	0,00	287.340,92	287.340,92
453100	Schmier- und Schleifmittel für Maschinen und Kfz . . . . .	0,00	17.458,29	17.458,29
710100	Kfz-Steuer . . . . .	0,00	9.111,00	9.111,00
	Summe Teilabschnitt 99510			
	Ausgaben Zugleich Zuschuss	0,00	313.910,21	313.910,21

Sammelnachweise

RJ 2017, BP 01-13, 01.03.2018

9 9 5 1 0 Treibstoffe, Schmier- und Schleifmittel und KFZ-Steuer

9 9 5 1 0

Kenn- ziffer	Ist EUR	Schließliche		Voranschlag EUR	Nachtrags- voranschlag EUR	Gesamt- voranschlag EUR	Unterschied lfd.Soll - Gesamt-VA		AOB
		Zahlungsrückstände EUR					Günstiger EUR	Ungünstiger EUR	
452000	287.340,92	0,00		389.900	0	389.900	110.632,44	8.073,36	SDKD
453100	17.458,29	0,00		15.600	0	15.600	4.065,89	5.924,18	SDKD
710100	9.111,00	0,00		10.300	0	10.300	1.189,00	0,00	SDKD
	313.910,21	0,00		415.800	0	415.800	115.887,33	13.997,54	

Sammelnachweise

RJ 2017, BP 01-13, 01.03.2018

9 9 5 1 0 Treibstoffe, Schmier- und Schleifmittel und KFZ-Steuer

9 9 5 1 0

Teil- abschnitt	Bezeichnung	Anfängliche Zahlungsrückstände EUR	Laufendes Soll EUR	Summe EUR
0000	Gewählte Gemeindeorgane . . . . .	0,00	414,45	414,45
0105	Bürgercenter . . . . .	0,00	0,00	0,00
0120	Hilfsamt . . . . .	0,00	1.488,71	1.488,71
0290	Amtsgebäude . . . . .	0,00	0,00	0,00
0304	Sachverständigendienst . . . . .	0,00	0,00	0,00
0991	Sonstige Einrichtungen und Maßnahmen . . . . .	0,00	604,11	604,11
1192	Ordnungswache . . . . .	0,00	1.933,65	1.933,65
1630	Freiwillige Feuerwehr . . . . .	0,00	30.086,97	30.086,97
2001	Schulverwaltung . . . . .	0,00	1.056,72	1.056,72
2021	Sportverwaltung . . . . .	0,00	3.121,48	3.121,48
2110	Volksschulen . . . . .	0,00	0,00	0,00
2120	Neue Mittelschulen . . . . .	0,00	3.668,93	3.668,93
2130	Sonderschulen . . . . .	0,00	0,00	0,00
2400	Kindergärten . . . . .	0,00	1.384,40	1.384,40
2492	Kindergärten-Küche . . . . .	0,00	1.495,64	1.495,64
2591	Jugendförderung und Jugendbetreuung . . . . .	0,00	99,22	99,22
2596	Jugendbüros . . . . .	0,00	388,30	388,30
2620	Sportplätze . . . . .	0,00	0,00	0,00
2622	Sportzentrum Wimpassing . . . . .	0,00	1.475,38	1.475,38
2632	BRP Rotax Halle . . . . .	0,00	0,00	0,00
2640	Eislaufplätze und -hallen . . . . .	0,00	17,00	17,00
2731	Stadtbücherei . . . . .	0,00	0,00	0,00
3001	Kulturaktivitäten . . . . .	0,00	1.655,37	1.655,37
3601	Stadtmuseum . . . . .	0,00	0,00	0,00
3603	Minoriten - Museum . . . . .	0,00	0,00	0,00
4295	Mobile Altenhilfe . . . . .	0,00	0,00	0,00
4392	Soziale Dienste für Kinder und Jugendliche . . . . .	0,00	387,49	387,49
4410	Maßnahmen zur Behebung von Notständen . . . . .	0,00	0,00	0,00
4691	Sonstige familienpolitische Maßnahmen . . . . .	0,00	0,00	0,00
5290	Sonstige Einrichtungen und Maßnahmen . . . . .	0,00	0,00	0,00
6171	Straßenmeisterei . . . . .	0,00	88.410,75	88.410,75
8140	Straßenreinigung . . . . .	0,00	18.704,99	18.704,99
8170	Friedhof . . . . .	0,00	5.898,86	5.898,86
8201	Werkstättenbetrieb . . . . .	0,00	8.915,91	8.915,91
8212	KFZ-Werkstätte . . . . .	0,00	8.671,70	8.671,70
8281	Wochen- und Jahrmärkte . . . . .	0,00	75,17	75,17
8301	Tiergarten Wels . . . . .	0,00	286,79	286,79
8310	Freibad . . . . .	0,00	329,64	329,64
8460	Wohn- und Geschäftsgebäude . . . . .	0,00	0,00	0,00
8521	Betriebe der Müllbeseitigung - Abfallabfuhr . . . . .	0,00	95.669,47	95.669,47
8591	Haus Leopold Spitzer . . . . .	0,00	483,37	483,37
8592	Haus Neustadt . . . . .	0,00	0,00	0,00
8593	Hallenbad . . . . .	0,00	0,00	0,00
8595	Haus Hans Sachs Straße . . . . .	0,00	0,00	0,00
8601	Stadtgärtnerei . . . . .	0,00	37.185,74	37.185,74
Gesamtsumme Sammelnachweis 99510		0,00	313.910,21	313.910,21

Sammelnachweise

RJ 2017, BP 01-13, 01.03.2018

9 9 5 1 0 Treibstoffe, Schmier- und Schleifmittel und KFZ-Steuer

9 9 5 1 0

Teil- abschnitt	Ist Zahlungen EUR	Schließliche		Voranschlag EUR	Nachtrags- voranschlag EUR	Gesamt- voranschlag EUR	Unterschied lfd.Soll - Gesamt-VA	
		Zahlungsrückstände EUR					Günstiger EUR	Ungünstiger EUR
0000	414,45	0,00		2.700	0	2.700	2.285,55	0,00
0105	0,00	0,00		400	0	400	400,00	0,00
0120	1.488,71	0,00		2.700	0	2.700	1.211,29	0,00
0290	0,00	0,00		200	0	200	200,00	0,00
0304	0,00	0,00		100	0	100	100,00	0,00
0991	604,11	0,00		5.200	0	5.200	4.595,89	0,00
1192	1.933,65	0,00		1.000	0	1.000	0,00	933,65
1630	30.086,97	0,00		35.000	0	35.000	4.913,03	0,00
2001	1.056,72	0,00		1.100	0	1.100	200,00	156,72
2021	3.121,48	0,00		1.900	0	1.900	200,00	1.421,48
2110	0,00	0,00		200	0	200	200,00	0,00
2120	3.668,93	0,00		900	0	900	183,06	2.951,99
2130	0,00	0,00		200	0	200	200,00	0,00
2400	1.384,40	0,00		2.400	0	2.400	1.015,60	0,00
2492	1.495,64	0,00		1.200	0	1.200	300,00	595,64
2591	99,22	0,00		300	0	300	200,78	0,00
2596	388,30	0,00		400	0	400	11,70	0,00
2620	0,00	0,00		200	0	200	200,00	0,00
2622	1.475,38	0,00		0	0	0	0,00	1.475,38
2632	0,00	0,00		0	0	0	0,00	0,00
2640	17,00	0,00		800	0	800	783,00	0,00
2731	0,00	0,00		3.100	0	3.100	3.100,00	0,00
3001	1.655,37	0,00		1.700	0	1.700	200,00	155,37
3601	0,00	0,00		200	0	200	200,00	0,00
3603	0,00	0,00		200	0	200	200,00	0,00
4295	0,00	0,00		500	0	500	500,00	0,00
4392	387,49	0,00		1.000	0	1.000	612,51	0,00
4410	0,00	0,00		0	0	0	0,00	0,00
4691	0,00	0,00		200	0	200	200,00	0,00
5290	0,00	0,00		200	0	200	200,00	0,00
6171	88.410,75	0,00		126.000	0	126.000	37.589,25	0,00
8140	18.704,99	0,00		27.000	0	27.000	8.295,01	0,00
8170	5.898,86	0,00		7.200	0	7.200	1.301,14	0,00
8201	8.915,91	0,00		13.400	0	13.400	4.572,66	88,57
8212	8.671,70	0,00		7.500	0	7.500	3.879,08	5.050,78
8281	75,17	0,00		200	0	200	124,83	0,00
8301	286,79	0,00		1.800	0	1.800	1.513,21	0,00
8310	329,64	0,00		300	0	300	100,00	129,64
8460	0,00	0,00		200	0	200	200,00	0,00
8521	95.669,47	0,00		115.600	0	115.600	20.685,48	754,95
8591	483,37	0,00		200	0	200	0,00	283,37
8592	0,00	0,00		200	0	200	200,00	0,00
8593	0,00	0,00		200	0	200	200,00	0,00
8595	0,00	0,00		0	0	0	0,00	0,00
8601	37.185,74	0,00		52.000	0	52.000	14.814,26	0,00
	313.910,21	0,00		415.800	0	415.800	115.887,33	13.997,54

S a m m e l n a c h w e i s e

RJ 2017, BP 01-13, 01.03.2018  
9 9 5 2 0

9 9 5 2 0 Reinigungsmittel

Kenn- ziffer	Bezeichnung	Anfängliche Zahlungsrückstände EUR	Laufendes Soll EUR	Summe EUR
454000	Reinigungsmittel . . . . .	0,00	67.581,92	67.581,92
	Summe Teilabschnitt 99520	Ausgaben Zugleich Zuschuss	67.581,92	67.581,92



Sammelnachweise

RJ 2017, BP 01-13, 01.03.2018  
9 9 5 2 0

9 9 5 2 0 Reinigungsmittel

Kenn- ziffer	Ist EUR	Schließliche Zahlungsrückstände EUR	Voranschlag EUR	Nachtrags- voranschlag EUR	Gesamt- voranschlag EUR	Unterschied lfd.Soll - Gesamt-VA		AOB
						Günstiger EUR	Ungünstiger EUR	
454000	67.581,92	0,00	65.500	0	65.500	12.454,62	14.536,54	SDFM
	67.581,92	0,00	65.500	0	65.500	12.454,62	14.536,54	

Sammelnachweise

RJ 2017, BP 01-13, 01.03.2018

9 9 5 2 0 Reinigungsmittel

9 9 5 2 0

Teil- abschnitt	Bezeichnung	Anfängliche Zahlungsrückstände EUR	Laufendes Soll EUR	Summe EUR
0123	Reinigung. . . . .	0,00	29.557,93	29.557,93
0290	Amtsgebäude. . . . .	0,00	590,97	590,97
1630	Freiwillige Feuerwehr. . . . .	0,00	5.546,54	5.546,54
2520	Jugendherbergen und Jugendheime. . . . .	0,00	0,00	0,00
2593	Jugendzentrum "Alter Schlachthof". . . . .	0,00	0,00	0,00
2594	Einr. zur Förderung d.Betriebsver. Alter Schlachthof . . . . .	0,00	0,00	0,00
2596	Jugendbüros. . . . .	0,00	34,92	34,92
2597	Jugendeinrichtung-Jugendbüro-Skaterhalle . . . . .	0,00	390,76	390,76
2632	BRP Rotax Halle. . . . .	0,00	625,50	625,50
2640	Eislaufplätze und -hallen. . . . .	0,00	469,18	469,18
2731	Stadtbücherei. . . . .	0,00	0,00	0,00
3231	Stadttheater - Gebäude . . . . .	0,00	1.310,96	1.310,96
3603	Minoriten - Museum . . . . .	0,00	71,97	71,97
3610	Nichtwissenschaftliche Archive . . . . .	0,00	0,00	0,00
3801	Medien Kultur Haus . . . . .	0,00	427,76	427,76
4220	Tagesheimstätten . . . . .	0,00	900,47	900,47
4290	Sonstige Einrichtungen und Maßnahmen . . . . .	0,00	0,00	0,00
4391	Streetwork . . . . .	0,00	1.094,60	1.094,60
4392	Soziale Dienste für Kinder und Jugendliche . . . . .	0,00	291,00	291,00
5111	Mutterberatung . . . . .	0,00	0,00	0,00
5124	Suchtprävention. . . . .	0,00	335,38	335,38
6171	Straßenmeisterei . . . . .	0,00	0,00	0,00
8121	Öffentliche Bedürfnisanstalten . . . . .	0,00	0,00	0,00
8150	Park- und Gartenanlagen, Kinderspielplätze . . . . .	0,00	0,00	0,00
8170	Friedhof . . . . .	0,00	416,48	416,48
8200	Zentrale Betriebsverwaltung. . . . .	0,00	2.817,63	2.817,63
8201	Werkstättenbetrieb . . . . .	0,00	1.586,61	1.586,61
8212	KFZ-Werkstätte . . . . .	0,00	810,54	810,54
8281	Wochen- und Jahrmärkte . . . . .	0,00	1.345,65	1.345,65
8301	Tiergarten Wels. . . . .	0,00	2.902,66	2.902,66
8310	Freibad. . . . .	0,00	4.030,35	4.030,35
8521	Betriebe der Müllbeseitigung - Abfallabfuhr. . . . .	0,00	0,00	0,00
8523	Betriebe der Müllbeseitigung - Abfallwirtschaft. . . . .	0,00	43,30	43,30
8593	Hallenbad. . . . .	0,00	7.745,31	7.745,31
8601	Stadtgärtnerei . . . . .	0,00	157,38	157,38
8942	Stadthalle . . . . .	0,00	2.725,83	2.725,83
8944	Veranstaltungszentrum Minoriten. . . . .	0,00	1.352,24	1.352,24
Gesamtsumme Sammelnachweis 99520		0,00	67.581,92	67.581,92

Sammelnachweise

RJ 2017, BP 01-13, 01.03.2018

9 9 5 2 0 Reinigungsmittel

9 9 5 2 0

Teil- abschnitt	Ist EUR	Schließliche		Voranschlag EUR	Nachtrags- voranschlag EUR	Gesamt- voranschlag EUR	Unterschied lfd.Soll - Gesamt-VA	
		Zahlungsrückstände EUR					Günstiger EUR	Ungünstiger EUR
0123	29.557,93	0,00		26.700	0	26.700	0,00	2.857,93
0290	590,97	0,00		1.600	0	1.600	1.009,03	0,00
1630	5.546,54	0,00		1.400	0	1.400	0,00	4.146,54
2520	0,00	0,00		1.200	0	1.200	1.200,00	0,00
2593	0,00	0,00		1.200	0	1.200	1.200,00	0,00
2594	0,00	0,00		400	0	400	400,00	0,00
2596	34,92	0,00		0	0	0	0,00	34,92
2597	390,76	0,00		500	0	500	109,24	0,00
2632	625,50	0,00		0	0	0	0,00	625,50
2640	469,18	0,00		800	0	800	330,82	0,00
2731	0,00	0,00		700	0	700	700,00	0,00
3231	1.310,96	0,00		1.800	0	1.800	489,04	0,00
3603	71,97	0,00		100	0	100	28,03	0,00
3610	0,00	0,00		400	0	400	400,00	0,00
3801	427,76	0,00		1.300	0	1.300	872,24	0,00
4220	900,47	0,00		1.200	0	1.200	299,53	0,00
4290	0,00	0,00		300	0	300	300,00	0,00
4391	1.094,60	0,00		1.000	0	1.000	0,00	94,60
4392	291,00	0,00		700	0	700	409,00	0,00
5111	0,00	0,00		300	0	300	300,00	0,00
5124	335,38	0,00		500	0	500	164,62	0,00
6171	0,00	0,00		300	0	300	300,00	0,00
8121	0,00	0,00		1.400	0	1.400	1.400,00	0,00
8150	0,00	0,00		300	0	300	300,00	0,00
8170	416,48	0,00		900	0	900	483,52	0,00
8200	2.817,63	0,00		2.000	0	2.000	0,00	817,63
8201	1.586,61	0,00		1.600	0	1.600	13,39	0,00
8212	810,54	0,00		1.200	0	1.200	389,46	0,00
8281	1.345,65	0,00		700	0	700	0,00	645,65
8301	2.902,66	0,00		2.500	0	2.500	0,00	402,66
8310	4.030,35	0,00		2.800	0	2.800	0,00	1.230,35
8521	0,00	0,00		400	0	400	400,00	0,00
8523	43,30	0,00		1.000	0	1.000	956,70	0,00
8593	7.745,31	0,00		5.100	0	5.100	0,00	2.645,31
8601	157,38	0,00		100	0	100	0,00	57,38
8942	2.725,83	0,00		2.000	0	2.000	0,00	725,83
8944	1.352,24	0,00		1.100	0	1.100	0,00	252,24
	67.581,92	0,00		65.500	0	65.500	12.454,62	14.536,54

S a m m e l n a c h w e i s e

RJ 2017, BP 01-13, 01.03.2018

9 9 5 3 0 Abonnements, Zeitschriften und andere Druckschriften

9 9 5 3 0

Kenn- ziffer	Bezeichnung	Anfängliche Zahlungsrückstände EUR	Laufendes Soll EUR	Summe EUR
457100	Abonnements, Zeitschriften und andere Druckschriften . . . .	4,15	33.605,87	33.610,02
728170	Sonstige Leistungen - Rechtsdatenbank. . . . .	0,00	3.071,91	3.071,91
	Summe Teilabschnitt 99530	4,15	36.677,78	36.681,93
	Ausgaben Zugleich Zuschuss			

Sammelnachweise

RJ 2017, BP 01-13, 01.03.2018

9 9 5 3 0 Abonnements, Zeitschriften und andere Druckschriften

9 9 5 3 0

Kenn- ziffer	Ist EUR	Schließliche		Voranschlag EUR	Nachtrags- voranschlag EUR	Gesamt- voranschlag EUR	Unterschied lfd.Soll - Gesamt-VA		AOB
		Zahlungsrückstände EUR					Günstiger EUR	Ungünstiger EUR	
457100	33.610,02	0,00		43.100	0	43.100	13.370,48	3.876,35	SDZE
728170	3.071,91	0,00		2.300	0	2.300	0,00	771,91	SDZE
	36.681,93	0,00		45.400	0	45.400	13.370,48	4.648,26	

Sammelnachweise

RJ 2017, BP 01-13, 01.03.2018

9 9 5 3 0 Abonnements, Zeitschriften und andere Druckschriften

9 9 5 3 0

Teil- abschnitt	Bezeichnung	Anfängliche Zahlungsrückstände EUR	Laufendes Soll EUR	Summe EUR
0000	Gewählte Gemeindeorgane . . . . .	0,00	10.597,02	10.597,02
0101	Direktion . . . . .	0,00	3.071,91	3.071,91
0102	Büro des Bürgermeisters . . . . .	0,00	0,00	0,00
0106	Büro des Magistratsdirektors . . . . .	0,00	406,65	406,65
0107	Frauenangelegenheiten . . . . .	0,00	24,00	24,00
0111	Personal und Besoldung . . . . .	0,00	1.015,04	1.015,04
0141	Stadtrechnungshof . . . . .	0,00	53,88	53,88
0151	Presse . . . . .	0,00	3.888,66	3.888,66
0160	Elektronische Datenverarbeitung . . . . .	0,00	141,70	141,70
0201	Zivilrecht . . . . .	0,00	723,64	723,64
0220	Standesamt . . . . .	0,00	885,53	885,53
0250	Staatsbürgerschaft . . . . .	0,00	282,11	282,11
0303	Wasser- und Energierecht . . . . .	0,00	756,60	756,60
0304	Sachverständigendienst . . . . .	0,00	1.895,67	1.895,67
0331	Hochbau . . . . .	0,00	408,69	408,69
0332	Maschinentechnischer- und elektrotechnischer Dienst . . . . .	0,00	297,40	297,40
0500	Bezirksverwaltung . . . . .	0,00	70,62	70,62
0502	Gewerbe . . . . .	0,00	991,87	991,87
0991	Sonstige Einrichtungen und Maßnahmen . . . . .	0,00	280,13	280,13
1301	Lebensmittelpolizei . . . . .	0,00	583,88	583,88
1330	Veterinärpolizei . . . . .	0,00	74,90	74,90
1630	Freiwillige Feuerwehr . . . . .	0,00	974,49	974,49
2021	Sportverwaltung . . . . .	0,00	0,00	0,00
2110	Volksschulen . . . . .	0,00	486,85	486,85
2120	Neue Mittelschulen . . . . .	4,15	447,88	452,03
2130	Sonderschulen . . . . .	0,00	90,21	90,21
2140	Polytechnische Schulen . . . . .	0,00	45,88	45,88
2400	Kindergärten . . . . .	0,00	529,00	529,00
2500	Schülerhorte . . . . .	0,00	274,36	274,36
2700	Volkshochschulen . . . . .	0,00	0,00	0,00
3001	Kulturaktivitäten . . . . .	0,00	516,10	516,10
3201	Musikschule . . . . .	0,00	61,90	61,90
3211	Magistratskapelle . . . . .	0,00	44,96	44,96
3602	Burg - Museum . . . . .	0,00	168,66	168,66
3603	Minoriten - Museum . . . . .	0,00	55,55	55,55
3610	Nichtwissenschaftliche Archive . . . . .	0,00	106,11	106,11
4220	Tagesheimstätten . . . . .	0,00	184,82	184,82
4221	Tageszentrum . . . . .	0,00	0,00	0,00
5001	Sanitätsdienst . . . . .	0,00	480,88	480,88
5113	Familienberatung . . . . .	0,00	223,59	223,59
5122	Drogenberatungsstelle Circle . . . . .	0,00	244,19	244,19
5191	Logopädischer Dienst . . . . .	0,00	0,00	0,00
5193	Sozialpsychische Beratungsdienste . . . . .	0,00	127,50	127,50
6001	Straßen- und Brückenbau . . . . .	0,00	762,00	762,00
6002	Wasserbau . . . . .	0,00	1.452,28	1.452,28
6400	Einrichtungen und Maßnahmen nach der Straßenverkehrsordnung . . . . .	0,00	254,53	254,53
8150	Park- und Gartenanlagen, Kinderspielplätze . . . . .	0,00	146,47	146,47
8201	Werkstättenbetrieb . . . . .	0,00	387,59	387,59

S a m m e l n a c h w e i s e

RJ 2017, BP 01-13, 01.03.2018

9 9 5 3 0 Abonnements, Zeitschriften und andere Druckschriften

9 9 5 3 0

Teil- abschnitt	Ist EUR	Schließliche		Voranschlag EUR	Nachtrags- voranschlag EUR	Gesamt- voranschlag EUR	Unterschied lfd.Soll - Gesamt-VA	
		Zahlungsrückstände EUR					Günstiger EUR	Ungünstiger EUR
0000	10.597,02	0,00		7.700	0	7.700	0,00	2.897,02
0101	3.071,91	0,00		2.600	0	2.600	300,00	771,91
0102	0,00	0,00		3.000	0	3.000	3.000,00	0,00
0106	406,65	0,00		500	0	500	93,35	0,00
0107	24,00	0,00		200	0	200	176,00	0,00
0111	1.015,04	0,00		1.000	0	1.000	0,00	15,04
0141	53,88	0,00		0	0	0	0,00	53,88
0151	3.888,66	0,00		4.300	0	4.300	411,34	0,00
0160	141,70	0,00		200	0	200	58,30	0,00
0201	723,64	0,00		700	0	700	0,00	23,64
0220	885,53	0,00		1.100	0	1.100	214,47	0,00
0250	282,11	0,00		300	0	300	17,89	0,00
0303	756,60	0,00		2.200	0	2.200	1.443,40	0,00
0304	1.895,67	0,00		2.000	0	2.000	104,33	0,00
0331	408,69	0,00		400	0	400	0,00	8,69
0332	297,40	0,00		400	0	400	102,60	0,00
0500	70,62	0,00		200	0	200	129,38	0,00
0502	991,87	0,00		700	0	700	0,00	291,87
0991	280,13	0,00		500	0	500	219,87	0,00
1301	583,88	0,00		800	0	800	216,12	0,00
1330	74,90	0,00		1.800	0	1.800	1.725,10	0,00
1630	974,49	0,00		2.400	0	2.400	1.425,51	0,00
2021	0,00	0,00		500	0	500	500,00	0,00
2110	486,85	0,00		600	0	600	113,15	0,00
2120	452,03	0,00		400	0	400	0,00	47,88
2130	90,21	0,00		100	0	100	9,79	0,00
2140	45,88	0,00		0	0	0	0,00	45,88
2400	529,00	0,00		800	0	800	271,00	0,00
2500	274,36	0,00		400	0	400	125,64	0,00
2700	0,00	0,00		0	0	0	0,00	0,00
3001	516,10	0,00		700	0	700	183,90	0,00
3201	61,90	0,00		100	0	100	38,10	0,00
3211	44,96	0,00		100	0	100	55,04	0,00
3602	168,66	0,00		300	0	300	131,34	0,00
3603	55,55	0,00		300	0	300	244,45	0,00
3610	106,11	0,00		200	0	200	93,89	0,00
4220	184,82	0,00		200	0	200	15,18	0,00
4221	0,00	0,00		0	0	0	0,00	0,00
5001	480,88	0,00		800	0	800	319,12	0,00
5113	223,59	0,00		300	0	300	76,41	0,00
5122	244,19	0,00		500	0	500	255,81	0,00
5191	0,00	0,00		200	0	200	200,00	0,00
5193	127,50	0,00		100	0	100	0,00	27,50
6001	762,00	0,00		700	0	700	0,00	62,00
6002	1.452,28	0,00		1.800	0	1.800	347,72	0,00
6400	254,53	0,00		300	0	300	45,47	0,00
8150	146,47	0,00		200	0	200	53,53	0,00
8201	387,59	0,00		400	0	400	12,41	0,00

Sammelnachweise

RJ 2017, BP 01-13, 01.03.2018  
9 9 5 3 0

9 9 5 3 0 Abonnements, Zeitschriften und andere Druckschriften

Teil- abschnitt	Bezeichnung	Anfängliche Zahlungsrückstände EUR	Laufendes Soll EUR	Summe EUR
8591	Haus Leopold Spitzer . . . . .	0,00	277,09	277,09
8592	Haus Neustadt . . . . .	0,00	0,00	0,00
8594	Haus Vogelweide . . . . .	0,00	0,00	0,00
8595	Haus Hans Sachs Straße . . . . .	0,00	0,00	0,00
8596	Haus Noitzmühle . . . . .	0,00	0,00	0,00
8601	Stadtgärtnerei . . . . .	0,00	144,85	144,85
9001	Finanzmanagement . . . . .	0,00	846,06	846,06
9002	Stadtbuchhaltung . . . . .	0,00	137,19	137,19
9003	Steuerverwaltung . . . . .	0,00	756,89	756,89
9006	Controlling . . . . .	0,00	0,00	0,00
Gesamtsumme Sammelnachweis 99530		4,15	36.677,78	36.681,93



S a m m e l n a c h w e i s e

RJ 2017, BP 01-13, 01.03.2018

9 9 5 3 0 Abonnements, Zeitschriften und andere Druckschriften

9 9 5 3 0

Teil- abschnitt	Ist EUR	Schließliche		Nachtrags- voranschlag EUR	Gesamt- voranschlag EUR	Unterschied lfd.Soll - Gesamt-VA	
		Zahlungsrückstände EUR	Voranschlag EUR			Günstiger EUR	Ungünstiger EUR
8591	277,09	0,00	400	0	400	122,91	0,00
8592	0,00	0,00	100	0	100	100,00	0,00
8594	0,00	0,00	100	0	100	100,00	0,00
8595	0,00	0,00	0	0	0	0,00	0,00
8596	0,00	0,00	0	0	0	0,00	0,00
8601	144,85	0,00	400	0	400	255,15	0,00
9001	846,06	0,00	500	0	500	0,00	346,06
9002	137,19	0,00	200	0	200	62,81	0,00
9003	756,89	0,00	700	0	700	0,00	56,89
9006	0,00	0,00	0	0	0	0,00	0,00
	36.681,93	0,00	45.400	0	45.400	13.370,48	4.648,26

Sammelnachweise

RJ 2017, BP 01-13, 01.03.2018  
9 9 5 4 0

9 9 5 4 0 Wasser

Kenn- ziffer	Bezeichnung	Anfängliche Zahlungsrückstände EUR	Laufendes Soll EUR	Summe EUR
602000	Wasser . . . . .	0,00	171.172,52	171.172,52
	Summe Teilabschnitt 99540	Ausgaben Zugleich Zuschuss	0,00	171.172,52

Sammelnachweise

RJ 2017, BP 01-13, 01.03.2018  
9 9 5 4 0

9 9 5 4 0 Wasser

Kenn- ziffer	Ist EUR	Schließliche Zahlungsrückstände EUR	Voranschlag EUR	Nachtrags- voranschlag EUR	Gesamt- voranschlag EUR	Unterschied lfd.Soll - Gesamt-VA		AOB
						Günstiger EUR	Ungünstiger EUR	
602000	171.172,52	0,00	175.700	0	175.700	25.714,27	21.186,79	SDFM
	171.172,52	0,00	175.700	0	175.700	25.714,27	21.186,79	

Sammelnachweise

RJ 2017, BP 01-13, 01.03.2018

9 9 5 4 0 Wasser

9 9 5 4 0

Teil- abschnitt	Bezeichnung	Anfängliche Zahlungsrückstände EUR	Laufendes Soll EUR	Summe EUR
0290	Amtsgebäude . . . . .	0,00	7.195,52	7.195,52
0501	Aufenthaltswesen . . . . .	0,00	69,40	69,40
1320	Gesundheitspolizei . . . . .	0,00	1.220,35	1.220,35
1630	Freiwillige Feuerwehr . . . . .	0,00	2.273,67	2.273,67
2110	Volksschulen . . . . .	0,00	11.608,28	11.608,28
2111	Volksschulen - Schülerausspeisung . . . . .	0,00	121,84	121,84
2120	Neue Mittelschulen . . . . .	0,00	12.510,78	12.510,78
2121	Neue Mittelschulen - Schülerausspeisung . . . . .	0,00	495,96	495,96
2130	Sonderschulen . . . . .	0,00	795,63	795,63
2140	Polytechnische Schulen . . . . .	0,00	568,32	568,32
2400	Kindergärten . . . . .	0,00	8.833,40	8.833,40
2492	Kindergärten-Küche . . . . .	0,00	1.548,09	1.548,09
2500	Schülerhorte . . . . .	0,00	1.604,18	1.604,18
2520	Jugendherbergen und Jugendheime . . . . .	0,00	320,81	320,81
2593	Jugendzentrum "Alter Schlachthof" . . . . .	0,00	2.178,86	2.178,86
2596	Jugendbüros . . . . .	0,00	298,06	298,06
2597	Jugendeinrichtung-Jugendbüro-Skaterhalle . . . . .	0,00	40,60	40,60
2620	Sportplätze . . . . .	0,00	1.751,49	1.751,49
2622	Sportzentrum Wimpassing . . . . .	0,00	981,20	981,20
2630	Turn- und Sporthallen . . . . .	0,00	559,17	559,17
2632	BRP Rotax Halle . . . . .	0,00	0,00	0,00
2640	Eislaufplätze und -hallen . . . . .	0,00	641,90	641,90
2650	Tennisplätze und -hallen . . . . .	0,00	0,00	0,00
2700	Volkshochschulen . . . . .	0,00	211,47	211,47
2731	Stadtbücherei . . . . .	0,00	66,63	66,63
3201	Musikschule . . . . .	0,00	278,80	278,80
3233	Kornspeicher - Gebäude . . . . .	0,00	107,34	107,34
3602	Burg - Museum . . . . .	0,00	280,92	280,92
3603	Minoriten - Museum . . . . .	0,00	826,89	826,89
3610	Nichtwissenschaftliche Archive . . . . .	0,00	86,14	86,14
3620	Denkmalpflege . . . . .	0,00	835,64	835,64
3801	Medien Kultur Haus . . . . .	0,00	806,46	806,46
4391	Streetwork . . . . .	0,00	108,21	108,21
4392	Soziale Dienste für Kinder und Jugendliche . . . . .	0,00	143,72	143,72
4410	Maßnahmen zur Behebung von Notständen . . . . .	0,00	587,40	587,40
5100	Medizinische Bereichsversorgung . . . . .	0,00	7,30	7,30
5111	Mutterberatung . . . . .	0,00	19,58	19,58
5113	Familienberatung . . . . .	0,00	5,08	5,08
5122	Drogenberatungsstelle Circle . . . . .	0,00	100,26	100,26
5192	Beratungsstelle bei Alkoholproblemen . . . . .	0,00	256,14	256,14
5193	Sozialpsychische Beratungsdienste . . . . .	0,00	7,44	7,44
5194	Kontaktstelle für Selbsthilfegruppen . . . . .	0,00	3,24	3,24
5800	Einrichtungen der Veterinärmedizin . . . . .	0,00	430,29	430,29
6120	Gemeindestraßen . . . . .	0,00	1.180,47	1.180,47
6171	Straßenmeisterei . . . . .	0,00	28,29	28,29
8121	Öffentliche Bedürfnisanstalten . . . . .	0,00	1.347,31	1.347,31
8140	Straßenreinigung . . . . .	0,00	11.054,89	11.054,89
8150	Park- und Gartenanlagen, Kinderspielplätze . . . . .	0,00	16.915,46	16.915,46

Sammelnachweise

RJ 2017, BP 01-13, 01.03.2018

9 9 5 4 0 Wasser

9 9 5 4 0

Teil- abschnitt	Ist EUR	Schließliche		Voranschlag EUR	Nachtrags- voranschlag EUR	Gesamt- voranschlag EUR	Unterschied lfd.Soll - Gesamt-VA	
		Zahlungsrückstände EUR					Günstiger EUR	Ungünstiger EUR
0290	7.195,52	0,00		8.200	0	8.200	1.004,48	0,00
0501	69,40	0,00		300	0	300	230,60	0,00
1320	1.220,35	0,00		1.700	0	1.700	479,65	0,00
1630	2.273,67	0,00		2.300	0	2.300	26,33	0,00
2110	11.608,28	0,00		11.900	0	11.900	291,72	0,00
2111	121,84	0,00		200	0	200	78,16	0,00
2120	12.510,78	0,00		15.000	0	15.000	2.489,22	0,00
2121	495,96	0,00		700	0	700	204,04	0,00
2130	795,63	0,00		1.200	0	1.200	404,37	0,00
2140	568,32	0,00		1.300	0	1.300	731,68	0,00
2400	8.833,40	0,00		9.000	0	9.000	166,60	0,00
2492	1.548,09	0,00		1.600	0	1.600	51,91	0,00
2500	1.604,18	0,00		1.600	0	1.600	0,00	4,18
2520	320,81	0,00		500	0	500	179,19	0,00
2593	2.178,86	0,00		2.300	0	2.300	121,14	0,00
2596	298,06	0,00		300	0	300	1,94	0,00
2597	40,60	0,00		2.700	0	2.700	2.659,40	0,00
2620	1.751,49	0,00		1.700	0	1.700	0,00	51,49
2622	981,20	0,00		2.000	0	2.000	1.018,80	0,00
2630	559,17	0,00		800	0	800	240,83	0,00
2632	0,00	0,00		0	0	0	0,00	0,00
2640	641,90	0,00		1.100	0	1.100	458,10	0,00
2650	0,00	0,00		0	0	0	0,00	0,00
2700	211,47	0,00		300	0	300	88,53	0,00
2731	66,63	0,00		100	0	100	33,37	0,00
3201	278,80	0,00		300	0	300	21,20	0,00
3233	107,34	0,00		200	0	200	92,66	0,00
3602	280,92	0,00		500	0	500	219,08	0,00
3603	826,89	0,00		1.500	0	1.500	673,11	0,00
3610	86,14	0,00		200	0	200	113,86	0,00
3620	835,64	0,00		1.200	0	1.200	364,36	0,00
3801	806,46	0,00		1.400	0	1.400	593,54	0,00
4391	108,21	0,00		200	0	200	91,79	0,00
4392	143,72	0,00		200	0	200	56,28	0,00
4410	587,40	0,00		900	0	900	312,60	0,00
5100	7,30	0,00		0	0	0	0,00	7,30
5111	19,58	0,00		100	0	100	80,42	0,00
5113	5,08	0,00		0	0	0	0,00	5,08
5122	100,26	0,00		200	0	200	99,74	0,00
5192	256,14	0,00		300	0	300	43,86	0,00
5193	7,44	0,00		0	0	0	0,00	7,44
5194	3,24	0,00		0	0	0	0,00	3,24
5800	430,29	0,00		800	0	800	369,71	0,00
6120	1.180,47	0,00		1.600	0	1.600	419,53	0,00
6171	28,29	0,00		100	0	100	71,71	0,00
8121	1.347,31	0,00		1.600	0	1.600	252,69	0,00
8140	11.054,89	0,00		15.200	0	15.200	4.145,11	0,00
8150	16.915,46	0,00		6.300	0	6.300	0,00	10.615,46

Sammelnachweise

RJ 2017, BP 01-13, 01.03.2018

9 9 5 4 0 Wasser

9 9 5 4 0

Teil- abschnitt	Bezeichnung	Anfängliche Zahlungsrückstände EUR	Laufendes Soll EUR	Summe EUR
8170	Friedhof . . . . .	0,00	332,00	332,00
8281	Wochen- und Jahrmärkte . . . . .	0,00	5.845,87	5.845,87
8301	Tiergarten Wels . . . . .	0,00	13.550,20	13.550,20
8460	Wohn- und Geschäftsgebäude . . . . .	0,00	318,28	318,28
8523	Betriebe der Müllbeseitigung - Abfallwirtschaft. . . . .	0,00	161,85	161,85
8591	Haus Leopold Spitzer . . . . .	0,00	22.757,83	22.757,83
8592	Haus Neustadt. . . . .	0,00	8.723,30	8.723,30
8593	Hallenbad. . . . .	0,00	14.455,40	14.455,40
8594	Haus Vogelweide. . . . .	0,00	12.071,00	12.071,00
8595	Haus Hans Sachs Straße . . . . .	0,00	13,64	13,64
8596	Haus Noitzmühle. . . . .	0,00	0,00	0,00
8942	Stadthalle . . . . .	0,00	1.126,74	1.126,74
8944	Veranstaltungszentrum Minoriten. . . . .	0,00	503,53	503,53
Gesamtsumme Sammelnachweis 99540		0,00	171.172,52	171.172,52

Rechnungsabschluss der Stadt Wels 2017

DVR: 0024724

Sammelnachweise

RJ 2017, BP 01-13, 01.03.2018

9 9 5 4 0 Wasser

9 9 5 4 0

Teil- abschnitt	Ist EUR	Schließliche		Nachtrags- voranschlag EUR	Gesamt- voranschlag EUR	Unterschied lfd.Soll - Gesamt-VA	
		Zahlungsrückstände EUR	Voranschlag EUR			Günstiger EUR	Ungünstiger EUR
8170	332,00	0,00	400	0	400	68,00	0,00
8281	5.845,87	0,00	4.000	0	4.000	0,00	1.845,87
8301	13.550,20	0,00	8.500	0	8.500	0,00	5.050,20
8460	318,28	0,00	2.700	0	2.700	2.381,72	0,00
8523	161,85	0,00	100	0	100	0,00	61,85
8591	22.757,83	0,00	23.800	0	23.800	1.042,17	0,00
8592	8.723,30	0,00	8.600	0	8.600	0,00	123,30
8593	14.455,40	0,00	17.200	0	17.200	2.744,60	0,00
8594	12.071,00	0,00	8.700	0	8.700	0,00	3.371,00
8595	13,64	0,00	0	0	0	0,00	13,64
8596	0,00	0,00	0	0	0	0,00	0,00
8942	1.126,74	0,00	1.100	0	1.100	0,00	26,74
8944	503,53	0,00	1.000	0	1.000	496,47	0,00
	171.172,52	0,00	175.700	0	175.700	25.714,27	21.186,79

S a m m e l n a c h w e i s e

RJ 2017, BP 01-13, 01.03.2018

9 9 5 5 0 Instandhaltung von Fahrzeugen durch Unternehmen

9 9 5 5 0

Kenn- ziffer	Bezeichnung	Anfängliche Zahlungsrückstände EUR	Laufendes Soll EUR	Summe EUR
616200	Instandhaltung von Baumaschinen. . . . .	0,00	25.436,40	25.436,40
617100	Instandhaltung von Fahrzeugen durch Unternehmen. . . . .	0,00	412.790,07	412.790,07
	Summe Teilabschnitt 99550			
	Ausgaben Zugleich Zuschuss	0,00	438.226,47	438.226,47



Sammelnachweise

RJ 2017, BP 01-13, 01.03.2018

9 9 5 5 0 Instandhaltung von Fahrzeugen durch Unternehmen

9 9 5 5 0

Kenn- ziffer	Ist EUR	Schließliche	Voranschlag EUR	Nachtrags-	Gesamt-	Unterschied lfd.Soll - Gesamt-VA		AOB
		Zahlungsrückstände EUR		voranschlag EUR		Günstiger EUR	Ungünstiger EUR	
616200	25.436,40	0,00	12.000	0	12.000	0,00	13.436,40	SDKD
617100	412.790,07	0,00	388.000	0	388.000	48.655,53	73.445,60	SDKD
	438.226,47	0,00	400.000	0	400.000	48.655,53	86.882,00	

Sammelnachweise

RJ 2017, BP 01-13, 01.03.2018

9 9 5 5 0 Instandhaltung von Fahrzeugen durch Unternehmen

9 9 5 5 0

Teil- abschnitt	Bezeichnung	Anfängliche Zahlungsrückstände EUR	Laufendes Soll EUR	Summe EUR
0000	Gewählte Gemeindeorgane . . . . .	0,00	428,34	428,34
0105	Bürgercenter . . . . .	0,00	0,00	0,00
0120	Hilfsamt . . . . .	0,00	1.816,33	1.816,33
0290	Amtsgebäude . . . . .	0,00	0,00	0,00
0304	Sachverständigendienst . . . . .	0,00	0,00	0,00
0991	Sonstige Einrichtungen und Maßnahmen . . . . .	0,00	526,33	526,33
1192	Ordnungswache . . . . .	0,00	3.952,20	3.952,20
2001	Schulverwaltung . . . . .	0,00	958,20	958,20
2021	Sportverwaltung . . . . .	0,00	1.245,23	1.245,23
2120	Neue Mittelschulen . . . . .	0,00	2.220,48	2.220,48
2400	Kindergärten . . . . .	0,00	968,43	968,43
2492	Kindergärten-Küche . . . . .	0,00	2.650,53	2.650,53
2591	Jugendförderung und Jugendbetreuung . . . . .	0,00	58,20	58,20
2596	Jugendbüros . . . . .	0,00	2.422,87	2.422,87
2620	Sportplätze . . . . .	0,00	3.094,89	3.094,89
2622	Sportzentrum Wimpassing . . . . .	0,00	25,30	25,30
2640	Eislaufplätze und -hallen . . . . .	0,00	0,00	0,00
2731	Stadtbücherei . . . . .	0,00	0,00	0,00
3001	Kulturaktivitäten . . . . .	0,00	1.841,82	1.841,82
4295	Mobile Altenhilfe . . . . .	0,00	0,00	0,00
4392	Soziale Dienste für Kinder und Jugendliche . . . . .	0,00	1.018,22	1.018,22
5290	Sonstige Einrichtungen und Maßnahmen . . . . .	0,00	0,00	0,00
6171	Straßenmeisterei . . . . .	0,00	120.798,03	120.798,03
8140	Straßenreinigung . . . . .	0,00	36.070,47	36.070,47
8170	Friedhof . . . . .	0,00	0,00	0,00
8201	Werkstättenbetrieb . . . . .	0,00	18.583,59	18.583,59
8212	KFZ-Werkstätte . . . . .	0,00	181,39	181,39
8281	Wochen- und Jahrmärkte . . . . .	0,00	0,00	0,00
8301	Tiergarten Wels . . . . .	0,00	308,55	308,55
8310	Freibad . . . . .	0,00	0,00	0,00
8521	Betriebe der Müllbeseitigung - Abfallabfuhr . . . . .	0,00	205.115,61	205.115,61
8591	Haus Leopold Spitzer . . . . .	0,00	375,32	375,32
8593	Hallenbad . . . . .	0,00	0,00	0,00
8595	Haus Hans Sachs Straße . . . . .	0,00	0,00	0,00
8601	Stadtgärtnerei . . . . .	0,00	33.566,14	33.566,14
Gesamtsumme Sammelnachweis 99550		0,00	438.226,47	438.226,47

S a m m e l n a c h w e i s e

RJ 2017, BP 01-13, 01.03.2018

9 9 5 5 0 Instandhaltung von Fahrzeugen durch Unternehmen

9 9 5 5 0

Teil- abschnitt	Ist Zahlungen EUR	Schließliche		Nachtrags- voranschlag EUR	Gesamt- voranschlag EUR	Unterschied lfd.Soll - Gesamt-VA	
		Zahlungsrückstände EUR	Voranschlag EUR			Günstiger EUR	Ungünstiger EUR
0000	428,34	0,00	3.000	0	3.000	2.571,66	0,00
0105	0,00	0,00	2.100	0	2.100	2.100,00	0,00
0120	1.816,33	0,00	3.000	0	3.000	1.183,67	0,00
0290	0,00	0,00	100	0	100	100,00	0,00
0304	0,00	0,00	200	0	200	200,00	0,00
0991	526,33	0,00	1.600	0	1.600	1.073,67	0,00
1192	3.952,20	0,00	1.000	0	1.000	0,00	2.952,20
2001	958,20	0,00	4.000	0	4.000	3.041,80	0,00
2021	1.245,23	0,00	5.500	0	5.500	4.254,77	0,00
2120	2.220,48	0,00	1.900	0	1.900	0,00	320,48
2400	968,43	0,00	2.000	0	2.000	1.031,57	0,00
2492	2.650,53	0,00	1.600	0	1.600	0,00	1.050,53
2591	58,20	0,00	800	0	800	741,80	0,00
2596	2.422,87	0,00	200	0	200	0,00	2.222,87
2620	3.094,89	0,00	500	0	500	0,00	2.594,89
2622	25,30	0,00	0	0	0	0,00	25,30
2640	0,00	0,00	200	0	200	200,00	0,00
2731	0,00	0,00	5.000	0	5.000	5.000,00	0,00
3001	1.841,82	0,00	3.000	0	3.000	1.158,18	0,00
4295	0,00	0,00	1.000	0	1.000	1.000,00	0,00
4392	1.018,22	0,00	500	0	500	0,00	518,22
5290	0,00	0,00	200	0	200	200,00	0,00
6171	120.798,03	0,00	86.000	0	86.000	0,00	34.798,03
8140	36.070,47	0,00	44.000	0	44.000	7.929,53	0,00
8170	0,00	0,00	2.900	0	2.900	2.900,00	0,00
8201	18.583,59	0,00	20.000	0	20.000	1.416,41	0,00
8212	181,39	0,00	2.200	0	2.200	2.018,61	0,00
8281	0,00	0,00	100	0	100	100,00	0,00
8301	308,55	0,00	200	0	200	0,00	108,55
8310	0,00	0,00	200	0	200	200,00	0,00
8521	205.115,61	0,00	163.000	0	163.000	0,00	42.115,61
8591	375,32	0,00	200	0	200	0,00	175,32
8593	0,00	0,00	200	0	200	200,00	0,00
8595	0,00	0,00	0	0	0	0,00	0,00
8601	33.566,14	0,00	43.600	0	43.600	10.033,86	0,00
	438.226,47	0,00	400.000	0	400.000	48.655,53	86.882,00

Sammelnachweise

RJ 2017, BP 01-13, 01.03.2018

9 9 5 6 0 Telekommunikation

9 9 5 6 0

Kenn- ziffer	Bezeichnung	Anfängliche Zahlungsrückstände EUR	Laufendes Soll EUR	Summe EUR
042100	Amtsausstattung - Telekommunikation. . . . .	0,00	955,53	955,53
043100	Betriebsausstattung - Telekommunikation. . . . .	0,00	0,00	0,00
050100	Änderungen Telekommunikationsanlagen . . . . .	0,00	1.006,95	1.006,95
400500	Ersatzbeschaffung Telefaxgeräte und Mobiltelefone. . . . .	0,00	2.433,87	2.433,87
619400	Instandhaltung von Telekommunikationsanlagen . . . . .	0,00	15.032,89	15.032,89
631000	Telekommunikationsdienste. . . . .	0,00	203.734,95	203.734,95
700500	Miete für Telekommunikationsanlagen. . . . .	0,00	177.322,46	177.322,46
728160	Gebühren für Mehrwertdienste . . . . .	0,00	14.627,45	14.627,45
	Summe Teilabschnitt 99560			
	Ausgaben	0,00	415.114,10	415.114,10
	Zugleich Zuschuss			

Sammelnachweise

RJ 2017, BP 01-13, 01.03.2018

9 9 5 6 0 Telekommunikation

9 9 5 6 0

Kenn- ziffer	Ist EUR	Schließliche		Voranschlag EUR	Nachtrags- voranschlag EUR	Gesamt- voranschlag EUR	Unterschied lfd.Soll - Gesamt-VA		AOB
		Zahlungsrückstände EUR					Günstiger EUR	Ungünstiger EUR	
042100	955,53	0,00		0	0	0	0,00	955,53	DIIT
043100	0,00	0,00		0	0	0	0,00	0,00	DIIT
050100	1.006,95	0,00		1.800	0	1.800	793,05	0,00	DIIT
400500	2.431,90	1,97		11.000	0	11.000	9.362,10	795,97	DIIT
619400	15.032,89	0,00		14.800	0	14.800	6.064,45	6.297,34	DIIT
631000	203.734,95	0,00		244.200	0	244.200	53.252,35	12.787,30	DIIT
700500	177.322,46	0,00		178.400	0	178.400	8.719,00	7.641,46	DIIT
728160	14.627,45	0,00		19.400	0	19.400	7.179,22	2.406,67	DIIT
	415.112,13	1,97		469.600	0	469.600	85.370,17	30.884,27	

Sammelnachweise

RJ 2017, BP 01-13, 01.03.2018

9 9 5 6 0 Telekommunikation

9 9 5 6 0

Teil- abschnitt	Bezeichnung	Anfängliche Zahlungsrückstände EUR	Laufendes Soll EUR	Summe EUR
0000	Gewählte Gemeindeorgane. . . . .	0,00	8.816,33	8.816,33
0101	Direktion. . . . .	0,00	5.209,69	5.209,69
0102	Büro des Bürgermeisters. . . . .	0,00	1.729,95	1.729,95
0103	Verfassungsdienst und Gemeinderatskanzlei. . . . .	0,00	576,93	576,93
0105	Bürgercenter . . . . .	0,00	3.314,07	3.314,07
0106	Büro des Magistratsdirektors . . . . .	0,00	1.528,57	1.528,57
0107	Frauenangelegenheiten. . . . .	0,00	1.162,27	1.162,27
0111	Personal und Besoldung . . . . .	0,00	4.012,50	4.012,50
0121	Postservice. . . . .	0,00	531,57	531,57
0122	Wohnungsverwaltung . . . . .	0,00	676,08	676,08
0123	Reinigung. . . . .	0,00	3.348,82	3.348,82
0124	Telekommunikation. . . . .	0,00	15.545,21	15.545,21
0131	Materialverwaltung und Beschaffungsstelle. . . . .	0,00	1.877,16	1.877,16
0132	Kopierservice. . . . .	0,00	1.116,31	1.116,31
0133	Allgemeines Inventar . . . . .	0,00	596,81	596,81
0141	Stadtrechnungshof. . . . .	0,00	3.206,86	3.206,86
0151	Presse . . . . .	0,00	720,58	720,58
0152	Öffentlichkeitsarbeit. . . . .	0,00	1.657,07	1.657,07
0160	Elektronische Datenverarbeitung. . . . .	0,00	6.600,57	6.600,57
0201	Zivilrecht . . . . .	0,00	1.133,63	1.133,63
0220	Standesamt . . . . .	0,00	1.017,17	1.017,17
0231	Meldeservice . . . . .	0,00	870,50	870,50
0241	Wählerservice. . . . .	0,00	775,79	775,79
0250	Staatsbürgerschaft . . . . .	0,00	1.008,17	1.008,17
0290	Amtsgebäude. . . . .	0,00	4.824,10	4.824,10
0301	Büro des Stadtbaudirektors . . . . .	0,00	1.842,30	1.842,30
0302	Baurecht . . . . .	0,00	6.098,62	6.098,62
0303	Wasser- und Energierecht . . . . .	0,00	2.446,05	2.446,05
0304	Sachverständigendienst . . . . .	0,00	2.381,73	2.381,73
0311	Stadtplanung . . . . .	0,00	4.397,11	4.397,11
0312	Verkehrsplanung. . . . .	0,00	5.895,80	5.895,80
0331	Hochbau. . . . .	0,00	4.335,15	4.335,15
0332	Maschinentechnischer- und elektrotechnischer Dienst. . . . .	0,00	902,99	902,99
0500	Bezirksverwaltung. . . . .	0,00	2.034,62	2.034,62
0501	Aufenthaltswesen . . . . .	0,00	2.761,58	2.761,58
0502	Gewerbe. . . . .	0,00	1.714,85	1.714,85
0503	Betriebsanlagenrecht . . . . .	0,00	744,38	744,38
0505	Passservice. . . . .	0,00	870,50	870,50
0991	Sonstige Einrichtungen und Maßnahmen . . . . .	0,00	1.805,31	1.805,31
0992	Betriebsärztliche Maßnahmen. . . . .	0,00	625,68	625,68
1191	Sonst. Einricht. und Maßnahmen - Rufbereitschaftsdienst. . . . .	0,00	232,84	232,84
1192	Ordnungswache. . . . .	0,00	1.636,01	1.636,01
1301	Lebensmittelpolizei. . . . .	0,00	1.405,36	1.405,36
1330	Veterinärpolizei . . . . .	0,00	1.218,02	1.218,02
1391	Fundservice. . . . .	0,00	224,76	224,76
1630	Freiwillige Feuerwehr. . . . .	0,00	18.565,22	18.565,22
1700	Allgemeine Angelegenheiten . . . . .	0,00	1.316,72	1.316,72
2001	Schulverwaltung. . . . .	0,00	1.067,89	1.067,89

Sammelnachweise

RJ 2017, BP 01-13, 01.03.2018

9 9 5 6 0 Telekommunikation

9 9 5 6 0

Teil- abschnitt	Ist EUR	Schließliche	Voranschlag EUR	Nachtrags-	Gesamt-	Unterschied lfd.Soll - Gesamt-VA	
		Zahlungsrückstände EUR		voranschlag EUR		Günstiger EUR	Ungünstiger EUR
0000	8.816,33	0,00	13.200	0	13.200	5.168,58	784,91
0101	5.209,69	0,00	4.600	0	4.600	0,00	609,69
0102	1.729,95	0,00	3.200	0	3.200	1.470,05	0,00
0103	576,93	0,00	600	0	600	27,74	4,67
0105	3.314,07	0,00	2.500	0	2.500	0,00	814,07
0106	1.528,57	0,00	900	0	900	0,00	628,57
0107	1.162,27	0,00	1.100	0	1.100	132,21	194,48
0111	4.012,50	0,00	3.600	0	3.600	336,55	749,05
0121	531,57	0,00	500	0	500	15,08	46,65
0122	676,08	0,00	600	0	600	0,00	76,08
0123	3.348,82	0,00	4.200	0	4.200	851,18	0,00
0124	15.545,21	0,00	40.700	0	40.700	26.605,95	1.451,16
0131	1.877,16	0,00	2.200	0	2.200	349,73	26,89
0132	1.116,31	0,00	1.100	0	1.100	11,78	28,09
0133	596,81	0,00	700	0	700	134,29	31,10
0141	3.206,86	0,00	2.700	0	2.700	379,70	886,56
0151	720,58	0,00	500	0	500	31,26	251,84
0152	1.657,07	0,00	13.600	0	13.600	12.301,90	358,97
0160	6.598,60	1,97	6.500	0	6.500	644,36	744,93
0201	1.133,63	0,00	1.000	0	1.000	114,09	247,72
0220	1.017,17	0,00	1.000	0	1.000	15,37	32,54
0231	870,50	0,00	1.200	0	1.200	400,00	70,50
0241	775,79	0,00	700	0	700	0,00	75,79
0250	1.008,17	0,00	800	0	800	20,47	228,64
0290	4.824,10	0,00	4.200	0	4.200	0,00	624,10
0301	1.842,30	0,00	1.900	0	1.900	66,53	8,83
0302	6.098,62	0,00	6.900	0	6.900	825,92	24,54
0303	2.446,05	0,00	2.200	0	2.200	18,55	264,60
0304	2.381,73	0,00	2.400	0	2.400	30,34	12,07
0311	4.397,11	0,00	4.400	0	4.400	27,04	24,15
0312	5.895,80	0,00	5.300	0	5.300	51,61	647,41
0331	4.335,15	0,00	4.900	0	4.900	564,85	0,00
0332	902,99	0,00	1.000	0	1.000	97,01	0,00
0500	2.034,62	0,00	2.300	0	2.300	387,16	121,78
0501	2.761,58	0,00	3.300	0	3.300	602,89	64,47
0502	1.714,85	0,00	2.500	0	2.500	785,15	0,00
0503	744,38	0,00	1.400	0	1.400	655,62	0,00
0505	870,50	0,00	800	0	800	0,00	70,50
0991	1.805,31	0,00	2.000	0	2.000	219,08	24,39
0992	625,68	0,00	800	0	800	205,42	31,10
1191	232,84	0,00	100	0	100	0,00	132,84
1192	1.636,01	0,00	2.300	0	2.300	663,99	0,00
1301	1.405,36	0,00	1.400	0	1.400	0,67	6,03
1330	1.218,02	0,00	1.200	0	1.200	14,52	32,54
1391	224,76	0,00	500	0	500	301,75	26,51
1630	18.565,22	0,00	18.300	0	18.300	291,34	556,56
1700	1.316,72	0,00	1.300	0	1.300	40,95	57,67
2001	1.067,89	0,00	1.000	0	1.000	0,00	67,89

Sammelnachweise

RJ 2017, BP 01-13, 01.03.2018

9 9 5 6 0 Telekommunikation

9 9 5 6 0

Teil- abschnitt	Bezeichnung	Anfängliche Zahlungsrückstände EUR	Laufendes Soll EUR	Summe EUR
2021	Sportverwaltung . . . . .	0,00	463,92	463,92
2050	Schulaufsicht . . . . .	0,00	695,51	695,51
2110	Volksschulen . . . . .	0,00	20.472,39	20.472,39
2120	Neue Mittelschulen . . . . .	0,00	13.272,25	13.272,25
2121	Neue Mittelschulen - Schülerspeisung . . . . .	0,00	239,21	239,21
2130	Sonderschulen . . . . .	0,00	2.167,34	2.167,34
2140	Polytechnische Schulen . . . . .	0,00	2.176,51	2.176,51
2400	Kindergärten . . . . .	0,00	19.030,30	19.030,30
2492	Kindergärten-Küche . . . . .	0,00	391,86	391,86
2500	Schülerhorte . . . . .	0,00	3.547,64	3.547,64
2520	Jugendherbergen und Jugendheime . . . . .	0,00	788,71	788,71
2591	Jugendförderung und Jugendbetreuung . . . . .	0,00	870,34	870,34
2593	Jugendzentrum "Alter Schlachthof" . . . . .	0,00	710,15	710,15
2596	Jugendbüros . . . . .	0,00	1.163,30	1.163,30
2620	Sportplätze . . . . .	0,00	135,24	135,24
2622	Sportzentrum Wimpassing . . . . .	0,00	554,36	554,36
2630	Turn- und Sporthallen . . . . .	0,00	334,55	334,55
2632	BRP Rotax Halle . . . . .	0,00	0,00	0,00
2640	Eislaufplätze und -hallen . . . . .	0,00	253,76	253,76
2700	Volkshochschulen . . . . .	0,00	2.140,70	2.140,70
2731	Stadtbücherei . . . . .	0,00	3.125,81	3.125,81
3001	Kulturaktivitäten . . . . .	0,00	1.675,58	1.675,58
3201	Musikschule . . . . .	0,00	10.364,16	10.364,16
3231	Stadttheater - Gebäude . . . . .	0,00	1.088,53	1.088,53
3233	Kornspeicher - Gebäude . . . . .	0,00	310,04	310,04
3602	Burg - Museum . . . . .	0,00	5.856,98	5.856,98
3603	Minoriten - Museum . . . . .	0,00	2.996,98	2.996,98
3610	Nichtwissenschaftliche Archive . . . . .	0,00	2.410,80	2.410,80
3801	Medien Kultur Haus . . . . .	0,00	1.677,29	1.677,29
4001	Soziale Hilfen . . . . .	0,00	3.164,30	3.164,30
4011	Kinder- und Jugendhilfe . . . . .	0,00	5.257,60	5.257,60
4220	Tagesheimstätten . . . . .	0,00	1.174,33	1.174,33
4292	Seniorenbetreuung . . . . .	0,00	113,54	113,54
4295	Mobile Altenhilfe . . . . .	0,00	2.431,46	2.431,46
4297	Sozialberatungsstellen nach dem OÖSHG 1998 . . . . .	0,00	144,97	144,97
4298	Betreute Wohngemeinschaft für Menschen mit Demenz . . . . .	0,00	5.807,45	5.807,45
4391	Streetwork . . . . .	0,00	149,25	149,25
4392	Soziale Dienste für Kinder und Jugendliche . . . . .	0,00	617,09	617,09
5001	Sanitätsdienst . . . . .	0,00	3.962,00	3.962,00
5010	Umweltschutz . . . . .	0,00	775,79	775,79
5111	Mutterberatung . . . . .	0,00	822,10	822,10
5113	Familienberatung . . . . .	0,00	2.025,35	2.025,35
5121	Tuberkulosenberatung . . . . .	0,00	320,04	320,04
5122	Drogenberatungsstelle Circle . . . . .	0,00	3.190,09	3.190,09
5124	Suchtprävention . . . . .	0,00	410,60	410,60
5160	Schulgesundheitsdienst . . . . .	0,00	226,22	226,22
5191	Logopädischer Dienst . . . . .	0,00	1.606,33	1.606,33
5192	Beratungsstelle bei Alkoholproblemen . . . . .	0,00	1.443,69	1.443,69



Sammelnachweise

RJ 2017, BP 01-13, 01.03.2018

9 9 5 6 0 Telekommunikation

9 9 5 6 0

Teil- abschnitt	Ist EUR	Schließliche		Voranschlag EUR	Nachtrags- voranschlag EUR	Gesamt- voranschlag EUR	Unterschied lfd.Soll - Gesamt-VA	
		Zahlungsrückstände EUR					Günstiger EUR	Ungünstiger EUR
2021	463,92	0,00		500	0	500	62,59	26,51
2050	695,51	0,00		900	0	900	210,52	6,03
2110	20.472,39	0,00		22.400	0	22.400	1.973,63	46,02
2120	13.272,25	0,00		13.700	0	13.700	427,75	0,00
2121	239,21	0,00		200	0	200	0,00	39,21
2130	2.167,34	0,00		2.100	0	2.100	46,98	114,32
2140	2.176,51	0,00		2.100	0	2.100	14,44	90,95
2400	19.030,30	0,00		20.200	0	20.200	1.169,70	0,00
2492	391,86	0,00		500	0	500	119,00	10,86
2500	3.547,64	0,00		3.400	0	3.400	200,00	347,64
2520	788,71	0,00		900	0	900	146,19	34,90
2591	870,34	0,00		900	0	900	29,66	0,00
2593	710,15	0,00		1.300	0	1.300	589,85	0,00
2596	1.163,30	0,00		1.500	0	1.500	336,70	0,00
2620	135,24	0,00		100	0	100	0,00	35,24
2622	554,36	0,00		0	0	0	0,00	554,36
2630	334,55	0,00		1.000	0	1.000	665,45	0,00
2632	0,00	0,00		0	0	0	0,00	0,00
2640	253,76	0,00		600	0	600	346,24	0,00
2700	2.140,70	0,00		2.500	0	2.500	476,12	116,82
2731	3.125,81	0,00		3.300	0	3.300	207,77	33,58
3001	1.675,58	0,00		1.400	0	1.400	0,00	275,58
3201	10.364,16	0,00		11.500	0	11.500	1.135,84	0,00
3231	1.088,53	0,00		900	0	900	0,00	188,53
3233	310,04	0,00		300	0	300	16,47	26,51
3602	5.856,98	0,00		5.800	0	5.800	80,52	137,50
3603	2.996,98	0,00		3.600	0	3.600	804,61	201,59
3610	2.410,80	0,00		2.500	0	2.500	89,20	0,00
3801	1.677,29	0,00		1.700	0	1.700	22,71	0,00
4001	3.164,30	0,00		3.000	0	3.000	2,34	166,64
4011	5.257,60	0,00		5.300	0	5.300	131,83	89,43
4220	1.174,33	0,00		1.600	0	1.600	425,67	0,00
4292	113,54	0,00		100	0	100	0,00	13,54
4295	2.431,46	0,00		3.500	0	3.500	1.068,54	0,00
4297	144,97	0,00		100	0	100	0,00	44,97
4298	5.807,45	0,00		3.200	0	3.200	100,00	2.707,45
4391	149,25	0,00		300	0	300	150,75	0,00
4392	617,09	0,00		500	0	500	0,00	117,09
5001	3.962,00	0,00		4.600	0	4.600	638,00	0,00
5010	775,79	0,00		700	0	700	0,00	75,79
5111	822,10	0,00		1.200	0	1.200	388,76	10,86
5113	2.025,35	0,00		3.200	0	3.200	1.190,94	16,29
5121	320,04	0,00		400	0	400	106,47	26,51
5122	3.190,09	0,00		2.400	0	2.400	0,00	790,09
5124	410,60	0,00		400	0	400	0,26	10,86
5160	226,22	0,00		500	0	500	273,78	0,00
5191	1.606,33	0,00		1.500	0	1.500	20,47	126,80
5192	1.443,69	0,00		1.300	0	1.300	0,00	143,69

Sammelnachweise

RJ 2017, BP 01-13, 01.03.2018

9 9 5 6 0 Telekommunikation

9 9 5 6 0

Teil- abschnitt	Bezeichnung	Anfängliche Zahlungsrückstände EUR	Laufendes Soll EUR	Summe EUR
5193	Sozialpsychische Beratungsdienste . . . . .	0,00	3.683,99	3.683,99
5800	Einrichtungen der Veterinärmedizin . . . . .	0,00	1.117,91	1.117,91
6001	Straßen- und Brückenbau . . . . .	0,00	2.637,49	2.637,49
6002	Wasserbau . . . . .	0,00	988,62	988,62
6171	Straßenmeisterei . . . . .	0,00	2.222,37	2.222,37
6400	Einrichtungen und Maßnahmen nach der Straßenverkehrsordnung.	0,00	4.073,91	4.073,91
6401	Parkraumbewirtschaftung . . . . .	0,00	2.106,10	2.106,10
7800	Einrichtungen zur Förderung von Handel, Gewerbe u. Industrie	0,00	330,26	330,26
8001	Gebäudeverwaltung . . . . .	0,00	1.729,51	1.729,51
8010	Liegenschaftsverwaltung . . . . .	0,00	1.112,31	1.112,31
8131	Abfallabfuhr . . . . .	0,00	0,00	0,00
8170	Friedhof . . . . .	0,00	1.733,01	1.733,01
8200	Zentrale Betriebsverwaltung . . . . .	0,00	2.485,15	2.485,15
8201	Werkstättenbetrieb . . . . .	0,00	2.024,96	2.024,96
8212	KFZ-Werkstätte . . . . .	0,00	1.113,51	1.113,51
8281	Wochen- und Jahrmärkte . . . . .	0,00	2.246,60	2.246,60
8301	Tiergarten Wels . . . . .	0,00	1.118,05	1.118,05
8310	Freibad . . . . .	0,00	1.066,98	1.066,98
8460	Wohn- und Geschäftsgebäude . . . . .	0,00	1.035,98	1.035,98
8521	Betriebe der Müllbeseitigung - Abfallabfuhr . . . . .	0,00	1.288,17	1.288,17
8522	Betriebe der Müllbeseitigung - Abfallbehandlungsanlage . . . . .	0,00	406,56	406,56
8523	Betriebe der Müllbeseitigung - Abfallwirtschaft . . . . .	0,00	308,33	308,33
8591	Haus Leopold Spitzer . . . . .	0,00	47.924,62	47.924,62
8592	Haus Neustadt . . . . .	0,00	19.314,60	19.314,60
8593	Hallenbad . . . . .	0,00	3.395,18	3.395,18
8594	Haus Vogelweide . . . . .	0,00	16.418,42	16.418,42
8595	Haus Hans Sachs Straße . . . . .	0,00	310,32	310,32
8596	Haus Noitzmühle . . . . .	0,00	6.434,06	6.434,06
8601	Stadtgärtnerei . . . . .	0,00	2.017,44	2.017,44
8942	Stadthalle . . . . .	0,00	3.847,19	3.847,19
8944	Veranstaltungszentrum Minoriten . . . . .	0,00	938,31	938,31
8991	Veranstaltungen . . . . .	0,00	1.728,64	1.728,64
9001	Finanzmanagement . . . . .	0,00	2.144,09	2.144,09
9002	Stadtbuchhaltung . . . . .	0,00	1.948,79	1.948,79
9003	Steuerverwaltung . . . . .	0,00	4.394,49	4.394,49
9004	Stadtkasse . . . . .	0,00	531,57	531,57
9006	Controlling . . . . .	0,00	0,00	0,00
Gesamtsumme Sammelnachweis 99560		0,00	415.114,10	415.114,10

Sammelnachweise

RJ 2017, BP 01-13, 01.03.2018

9 9 5 6 0 Telekommunikation

9 9 5 6 0

Teil- abschnitt	Ist EUR	Schließliche		Voranschlag EUR	Nachtrags- voranschlag EUR	Gesamt- voranschlag EUR	Unterschied lfd.Soll - Gesamt-VA	
		Zahlungsrückstände EUR					Günstiger EUR	Ungünstiger EUR
5193	3.683,99	0,00		3.500	0	3.500	29,48	213,47
5800	1.117,91	0,00		1.100	0	1.100	0,00	17,91
6001	2.637,49	0,00		2.500	0	2.500	40,95	178,44
6002	988,62	0,00		1.100	0	1.100	111,38	0,00
6171	2.222,37	0,00		2.300	0	2.300	77,63	0,00
6400	4.073,91	0,00		2.900	0	2.900	54,23	1.228,14
6401	2.106,10	0,00		2.400	0	2.400	375,85	81,95
7800	330,26	0,00		300	0	300	0,00	30,26
8001	1.729,51	0,00		2.000	0	2.000	381,57	111,08
8010	1.112,31	0,00		800	0	800	31,26	343,57
8131	0,00	0,00		0	0	0	0,00	0,00
8170	1.733,01	0,00		1.900	0	1.900	166,99	0,00
8200	2.485,15	0,00		2.700	0	2.700	252,20	37,35
8201	2.024,96	0,00		2.000	0	2.000	6,43	31,39
8212	1.113,51	0,00		1.200	0	1.200	86,49	0,00
8281	2.246,60	0,00		2.100	0	2.100	0,00	146,60
8301	1.118,05	0,00		1.000	0	1.000	39,00	157,05
8310	1.066,98	0,00		1.000	0	1.000	0,00	66,98
8460	1.035,98	0,00		1.000	0	1.000	26,56	62,54
8521	1.288,17	0,00		800	0	800	0,00	488,17
8522	406,56	0,00		200	0	200	0,00	206,56
8523	308,33	0,00		400	0	400	91,67	0,00
8591	47.924,62	0,00		53.100	0	53.100	7.391,96	2.216,58
8592	19.314,60	0,00		18.100	0	18.100	1.977,42	3.192,02
8593	3.395,18	0,00		3.200	0	3.200	24,04	219,22
8594	16.418,42	0,00		15.100	0	15.100	1.378,58	2.697,00
8595	310,32	0,00		0	0	0	0,00	310,32
8596	6.434,06	0,00		8.900	0	8.900	2.465,94	0,00
8601	2.017,44	0,00		1.900	0	1.900	4,19	121,63
8942	3.847,19	0,00		3.700	0	3.700	0,00	147,19
8944	938,31	0,00		500	0	500	0,00	438,31
8991	1.728,64	0,00		1.500	0	1.500	0,00	228,64
9001	2.144,09	0,00		2.200	0	2.200	55,91	0,00
9002	1.948,79	0,00		2.100	0	2.100	151,21	0,00
9003	4.394,49	0,00		5.900	0	5.900	1.603,72	98,21
9004	531,57	0,00		500	0	500	15,08	46,65
9006	0,00	0,00		0	0	0	0,00	0,00
	415.112,13	1,97		469.600	0	469.600	85.370,17	30.884,27

Sammelnachweise

RJ 2017, BP 01-13, 01.03.2018

9 9 5 8 0 Rückersätze und Abschreibung von Einnahmen

9 9 5 8 0

Kenn- ziffer	Bezeichnung	Anfängliche Zahlungsrückstände EUR	Laufendes Soll EUR	Summe EUR
690100	Abschreibung von Einnahmerückständen. . . . .	0,00	53.678,25	53.678,25
722000	Rückersätze von Einnahmen. . . . .	0,00	13.915,88	13.915,88
	Summe Teilabschnitt 99580			
	Ausgaben Zugleich Zuschuss	0,00	67.594,13	67.594,13

Sammelnachweise

RJ 2017, BP 01-13, 01.03.2018

9 9 5 8 0 Rückersätze und Abschreibung von Einnahmen

9 9 5 8 0

Kenn- ziffer	Ist EUR	Schließliche Zahlungsrückstände EUR	Voranschlag EUR	Nachtrags- voranschlag EUR	Gesamt- voranschlag EUR	Unterschied lfd.Soll - Gesamt-VA		AOB
						Günstiger EUR	Ungünstiger EUR	
690100	53.678,25	0,00	60.000	0	60.000	60.000,00	53.678,25	FDFI
722000	13.915,88	0,00	60.000	0	60.000	60.399,00	14.314,88	FDFI
	67.594,13	0,00	120.000	0	120.000	120.399,00	67.993,13	

Sammelnachweise

RJ 2017, BP 01-13, 01.03.2018

9 9 5 8 0 Rückersätze und Abschreibung von Einnahmen

9 9 5 8 0

Teil- abschnitt	Bezeichnung	Anfängliche Zahlungsrückstände EUR	Laufendes Soll EUR	Summe EUR
0101	Direktion . . . . .	0,00	0,00	0,00
0121	Postservice . . . . .	0,00	29,16	29,16
0290	Amtsgebäude . . . . .	0,00	15.864,23	15.864,23
0302	Baurecht . . . . .	0,00	346,00	346,00
0500	Bezirksverwaltung . . . . .	0,00	20.274,50	20.274,50
0900	Bezugsvorschüsse und Darlehen . . . . .	0,00	0,00	0,00
1630	Freiwillige Feuerwehr . . . . .	0,00	0,00	0,00
2110	Volksschulen . . . . .	0,00	208,30	208,30
2111	Volksschulen - Schülerausspeisung . . . . .	0,00	0,00	0,00
2120	Neue Mittelschulen . . . . .	0,00	464,20	464,20
2121	Neue Mittelschulen - Schülerausspeisung . . . . .	0,00	377,19	377,19
2400	Kindergärten . . . . .	0,00	0,00	0,00
2492	Kindergärten-Küche . . . . .	0,00	0,00	0,00
2500	Schülerhorte . . . . .	0,00	0,00	0,00
2595	Jugendförderung und Jugendbetreuung "Veranstaltungen" . . . . .	0,00	0,00	0,00
2632	BRP Rotax Halle . . . . .	0,00	0,00	0,00
2700	Volkshochschulen . . . . .	0,00	456,00	456,00
3001	Kulturaktivitäten . . . . .	0,00	0,00	0,00
3231	Stadttheater - Gebäude . . . . .	0,00	0,00	0,00
4001	Soziale Hilfen . . . . .	0,00	6.552,00	6.552,00
4241	Hauskrankenpflege . . . . .	0,00	197,05	197,05
4290	Sonstige Einrichtungen und Maßnahmen . . . . .	0,00	90,00	90,00
4295	Mobile Altenhilfe . . . . .	0,00	0,00	0,00
4296	Mobile Altenhilfe anderer Betreuungseinrichtungen . . . . .	0,00	131,42	131,42
4298	Betreute Wohngemeinschaft für Menschen mit Demenz . . . . .	0,00	0,00	0,00
4390	Sonstige Einrichtungen und Maßnahmen . . . . .	0,00	1.816,80	1.816,80
5001	Sanitätsdienst . . . . .	0,00	0,00	0,00
5800	Einrichtungen der Veterinärmedizin . . . . .	0,00	0,00	0,00
6120	Gemeindestraßen . . . . .	0,00	-279,21	-279,21
6400	Einrichtungen und Maßnahmen nach der Straßenverkehrsordnung . . . . .	0,00	1.563,00	1.563,00
6491	Autobusbahnhof . . . . .	0,00	0,00	0,00
6711	Flugplatzverwaltung . . . . .	0,00	3.828,67	3.828,67
8140	Straßenreinigung . . . . .	0,00	0,00	0,00
8161	Öffentliche Beleuchtung und öffentliche Uhren . . . . .	0,00	0,00	0,00
8170	Friedhof . . . . .	0,00	1.938,60	1.938,60
8201	Werkstättenbetrieb . . . . .	0,00	1.426,75	1.426,75
8400	Grundbesitz . . . . .	0,00	100,00	100,00
8460	Wohn- und Geschäftsgebäude . . . . .	0,00	2.681,75	2.681,75
8521	Betriebe der Müllbeseitigung - Abfallabfuhr . . . . .	0,00	0,00	0,00
8523	Betriebe der Müllbeseitigung - Abfallwirtschaft . . . . .	0,00	6.090,86	6.090,86
8591	Haus Leopold Spitzer . . . . .	0,00	1.480,86	1.480,86
8593	Hallenbad . . . . .	0,00	0,00	0,00
8594	Haus Vogelweide . . . . .	0,00	0,00	0,00
8596	Haus Noitzmühle . . . . .	0,00	0,00	0,00
8601	Stadtgärtnerei . . . . .	0,00	0,00	0,00
8942	Stadthalle . . . . .	0,00	1.880,00	1.880,00
8944	Veranstaltungszentrum Minoriten . . . . .	0,00	0,00	0,00
8991	Veranstaltungen . . . . .	0,00	0,00	0,00

## Sammelnachweise

RJ 2017, BP 01-13, 01.03.2018

9 9 5 8 0 Rückersätze und Abschreibung von Einnahmen

9 9 5 8 0

Teil- abschnitt	Ist EUR	Schließliche		Voranschlag EUR	Nachtrags- voranschlag EUR	Gesamt- voranschlag EUR	Unterschied lfd.Soll - Gesamt-VA	
		Zahlungsrückstände EUR					Günstiger EUR	Ungünstiger EUR
0101	0,00	0,00		0	0	0	0,00	0,00
0121	29,16	0,00		0	0	0	0,00	29,16
0290	15.864,23	0,00		0	0	0	0,00	15.864,23
0302	346,00	0,00		0	0	0	0,00	346,00
0500	20.274,50	0,00		0	0	0	0,00	20.274,50
0900	0,00	0,00		0	0	0	0,00	0,00
1630	0,00	0,00		0	0	0	0,00	0,00
2110	208,30	0,00		0	0	0	0,00	208,30
2111	0,00	0,00		0	0	0	0,00	0,00
2120	464,20	0,00		0	0	0	0,00	464,20
2121	377,19	0,00		0	0	0	0,00	377,19
2400	0,00	0,00		0	0	0	0,00	0,00
2492	0,00	0,00		0	0	0	0,00	0,00
2500	0,00	0,00		0	0	0	0,00	0,00
2595	0,00	0,00		0	0	0	0,00	0,00
2632	0,00	0,00		0	0	0	0,00	0,00
2700	456,00	0,00		0	0	0	0,00	456,00
3001	0,00	0,00		0	0	0	0,00	0,00
3231	0,00	0,00		0	0	0	0,00	0,00
4001	6.552,00	0,00		0	0	0	0,00	6.552,00
4241	197,05	0,00		0	0	0	0,00	197,05
4290	90,00	0,00		0	0	0	0,00	90,00
4295	0,00	0,00		0	0	0	0,00	0,00
4296	131,42	0,00		0	0	0	0,00	131,42
4298	0,00	0,00		0	0	0	0,00	0,00
4390	1.816,80	0,00		0	0	0	0,00	1.816,80
5001	0,00	0,00		0	0	0	0,00	0,00
5800	0,00	0,00		0	0	0	0,00	0,00
6120	-279,21	0,00		0	0	0	399,00	119,79
6400	1.563,00	0,00		0	0	0	0,00	1.563,00
6491	0,00	0,00		0	0	0	0,00	0,00
6711	3.828,67	0,00		0	0	0	0,00	3.828,67
8140	0,00	0,00		0	0	0	0,00	0,00
8161	0,00	0,00		0	0	0	0,00	0,00
8170	1.938,60	0,00		0	0	0	0,00	1.938,60
8201	1.426,75	0,00		0	0	0	0,00	1.426,75
8400	100,00	0,00		0	0	0	0,00	100,00
8460	2.681,75	0,00		0	0	0	0,00	2.681,75
8521	0,00	0,00		0	0	0	0,00	0,00
8523	6.090,86	0,00		0	0	0	0,00	6.090,86
8591	1.480,86	0,00		0	0	0	0,00	1.480,86
8593	0,00	0,00		0	0	0	0,00	0,00
8594	0,00	0,00		0	0	0	0,00	0,00
8596	0,00	0,00		0	0	0	0,00	0,00
8601	0,00	0,00		0	0	0	0,00	0,00
8942	1.880,00	0,00		0	0	0	0,00	1.880,00
8944	0,00	0,00		0	0	0	0,00	0,00
8991	0,00	0,00		0	0	0	0,00	0,00

Sammelnachweise

RJ 2017, BP 01-13, 01.03.2018

9 9 5 8 0 Rückersätze und Abschreibung von Einnahmen

9 9 5 8 0

Teil- abschnitt	Bezeichnung	Anfängliche Zahlungsrückstände EUR	Laufendes Soll EUR	Summe EUR
9002	Stadtbuchhaltung . . . . .	0,00	76,00	76,00
9100	Geldverkehr. . . . .	0,00	0,00	0,00
9200	Ausschließliche Gemeindeabgaben. . . . .	0,00	0,00	0,00
9910	Rückersetzte, nicht absetzbare Einnahmen und Ausgaben. . . . .	0,00	0,00	0,00
9920	Abgänge an Kassenausgabe-u.Ausfälle an Kasseneinnahmeresten. . . . .	0,00	0,00	0,00
Gesamtsumme Sammelnachweis 99580		0,00	67.594,13	67.594,13



Sammelnachweise

RJ 2017, BP 01-13, 01.03.2018

9 9 5 8 0 Rückersätze und Abschreibung von Einnahmen

9 9 5 8 0

Teil- abschnitt	Ist EUR	Schließliche		Voranschlag EUR	Nachtrags- voranschlag EUR	Gesamt- voranschlag EUR	Unterschied lfd.Soll - Gesamt-VA	
		Zahlungsrückstände EUR					Günstiger EUR	Ungünstiger EUR
9002	76,00	0,00		0	0	0	0,00	76,00
9100	0,00	0,00		0	0	0	0,00	0,00
9200	0,00	0,00		0	0	0	0,00	0,00
9910	0,00	0,00		60.000	0	60.000	60.000,00	0,00
9920	0,00	0,00		60.000	0	60.000	60.000,00	0,00
	67.594,13	0,00		120.000	0	120.000	120.399,00	67.993,13

Sammelnachweise

RJ 2017, BP 01-13, 01.03.2018  
9 9 5 9 0

9 9 5 9 0 Schadensfälle

Kenn- ziffer	Bezeichnung	Anfängliche Zahlungsrückstände EUR	Laufendes Soll EUR	Summe EUR
690000	Schadensfälle. . . . .	0,00	712,00	712,00
	Summe Teilabschnitt 99590	Ausgaben Zugleich Zuschuss	0,00	712,00

Sammelnachweise

RJ 2017, BP 01-13, 01.03.2018  
9 9 5 9 0

9 9 5 9 0 Schadensfälle

Kenn- ziffer	Ist EUR	Schließliche Zahlungsrückstände EUR	Voranschlag EUR	Nachtrags- voranschlag EUR	Gesamt- voranschlag EUR	Unterschied lfd.Soll - Gesamt-VA		AOB
						Günstiger EUR	Ungünstiger EUR	
690000	712,00	0,00	10.000	0	10.000	10.000,00	712,00	FDFI
	712,00	0,00	10.000	0	10.000	10.000,00	712,00	

Sammelnachweise

RJ 2017, BP 01-13, 01.03.2018  
9 9 5 9 0

9 9 5 9 0 Schadensfälle

Teil- abschnitt	Bezeichnung	Anfängliche Zahlungsrückstände EUR	Laufendes Soll EUR	Summe EUR
0111	Personal und Besoldung . . . . .	0,00	0,00	0,00
0121	Postservice. . . . .	0,00	0,00	0,00
0201	Zivilrecht . . . . .	0,00	0,00	0,00
1301	Lebensmittelpolizei. . . . .	0,00	0,00	0,00
2110	Volksschulen . . . . .	0,00	212,00	212,00
2120	Neue Mittelschulen . . . . .	0,00	0,00	0,00
2400	Kindergärten . . . . .	0,00	500,00	500,00
2500	Schülerhorte . . . . .	0,00	0,00	0,00
2595	Jugendförderung und Jugendbetreuung "Veranstaltungen". . . . .	0,00	0,00	0,00
4011	Kinder- und Jugendhilfe. . . . .	0,00	0,00	0,00
4220	Tagesheimstätten . . . . .	0,00	0,00	0,00
4295	Mobile Altenhilfe. . . . .	0,00	0,00	0,00
8310	Freibad. . . . .	0,00	0,00	0,00
8593	Hallenbad. . . . .	0,00	0,00	0,00
8601	Stadtgärtnerei . . . . .	0,00	0,00	0,00
9001	Finanzmanagement . . . . .	0,00	0,00	0,00
Gesamtsumme Sammelnachweis 99590		0,00	712,00	712,00

Sammelnachweise

RJ 2017, BP 01-13, 01.03.2018

9 9 5 9 0 Schadensfälle

9 9 5 9 0

Teil- abschnitt	Ist EUR	Schließliche		Voranschlag EUR	Nachtrags- voranschlag EUR	Gesamt- voranschlag EUR	Unterschied lfd.Soll - Gesamt-VA	
		Zahlungsrückstände EUR					Günstiger EUR	Ungünstiger EUR
0111	0,00	0,00		1.000	0	1.000	1.000,00	0,00
0121	0,00	0,00		1.000	0	1.000	1.000,00	0,00
0201	0,00	0,00		1.000	0	1.000	1.000,00	0,00
1301	0,00	0,00		0	0	0	0,00	0,00
2110	212,00	0,00		0	0	0	0,00	212,00
2120	0,00	0,00		2.000	0	2.000	2.000,00	0,00
2400	500,00	0,00		0	0	0	0,00	500,00
2500	0,00	0,00		0	0	0	0,00	0,00
2595	0,00	0,00		0	0	0	0,00	0,00
4011	0,00	0,00		1.000	0	1.000	1.000,00	0,00
4220	0,00	0,00		1.000	0	1.000	1.000,00	0,00
4295	0,00	0,00		1.000	0	1.000	1.000,00	0,00
8310	0,00	0,00		1.000	0	1.000	1.000,00	0,00
8593	0,00	0,00		1.000	0	1.000	1.000,00	0,00
8601	0,00	0,00		0	0	0	0,00	0,00
9001	0,00	0,00		0	0	0	0,00	0,00
	712,00	0,00		10.000	0	10.000	10.000,00	712,00

Sammelnachweise

RJ 2017, BP 01-13, 01.03.2018  
9 9 6 0 0

9 9 6 0 0 Kapitalertragsteuer

Kenn- ziffer	Bezeichnung	Anfängliche Zahlungsrückstände EUR	Laufendes Soll EUR	Summe EUR
710300	Kapitalertragsteuer. . . . .	0,00	4.340,06	4.340,06
	Summe Teilabschnitt 99600	Ausgaben Zugleich Zuschuss	0,00	4.340,06

Sammelnachweise

RJ 2017, BP 01-13, 01.03.2018  
9 9 6 0 0

9 9 6 0 0 Kapitalertragsteuer

Kenn- ziffer	Ist EUR	Schließliche Zahlungsrückstände EUR	Voranschlag EUR	Nachtrags- voranschlag EUR	Gesamt- voranschlag EUR	Unterschied lfd.Soll - Gesamt-VA		AOB
						Günstiger EUR	Ungünstiger EUR	
710300	4.340,06	0,00	1.300	0	1.300	765,94	3.806,00	FDFI
	4.340,06	0,00	1.300	0	1.300	765,94	3.806,00	

Sammelnachweise

RJ 2017, BP 01-13, 01.03.2018

9 9 6 0 0 Kapitalertragsteuer

9 9 6 0 0

Teil- abschnitt	Bezeichnung	Anfängliche Zahlungsrückstände EUR	Laufendes Soll EUR	Summe EUR
4411	Krisen- und sozialer Hilfsfonds der Stadt Wels . . . . .	0,00	0,28	0,28
8460	Wohn- und Geschäftsgebäude . . . . .	0,00	133,78	133,78
8594	Haus Vogelweide . . . . .	0,00	0,00	0,00
8596	Haus Noitzmühle . . . . .	0,00	0,00	0,00
9100	Geldverkehr . . . . .	0,00	4.206,00	4.206,00
Gesamtsumme Sammelnachweis 99600		0,00	4.340,06	4.340,06



Sammelnachweise

RJ 2017, BP 01-13, 01.03.2018

9 9 6 0 0 Kapitalertragsteuer

9 9 6 0 0

Teil- abschnitt	Ist EUR	Schließliche Zahlungsrückstände EUR	Voranschlag EUR	Nachtrags- voranschlag EUR	Gesamt- voranschlag EUR	Unterschied lfd.Soll - Gesamt-VA	
						Günstiger EUR	Ungünstiger EUR
4411	0,28	0,00	100	0	100	99,72	0,00
8460	133,78	0,00	700	0	700	566,22	0,00
8594	0,00	0,00	100	0	100	100,00	0,00
8596	0,00	0,00	0	0	0	0,00	0,00
9100	4.206,00	0,00	400	0	400	0,00	3.806,00
	4.340,06	0,00	1.300	0	1.300	765,94	3.806,00

Sammelnachweise

RJ 2017, BP 01-13, 01.03.2018

9 9 6 1 0 Leasing

9 9 6 1 0

Kenn- ziffer	Bezeichnung	Anfängliche Zahlungsrückstände EUR	Laufendes Soll EUR	Summe EUR
298502	Leasingkaution . . . . .	0,00	47.935,46	47.935,46
700400	Miete aus Leasingvertrag-Immobilien. . . . .	0,00	244.682,62	244.682,62
700600	Miete aus Leasingvertrag-Fahrzeuge und Arbeitsmaschinen. . .	0,00	2.315,92	2.315,92
	Summe Teilabschnitt 99610			
	Ausgaben Zugleich Zuschuss	0,00	294.934,00	294.934,00

Sammelnachweise

RJ 2017, BP 01-13, 01.03.2018

9 9 6 1 0 Leasing

9 9 6 1 0

Kenn- ziffer	Ist EUR	Schließliche Zahlungsrückstände EUR	Voranschlag EUR	Nachtrags- voranschlag EUR	Gesamt- voranschlag EUR	Unterschied lfd.Soll - Gesamt-VA		AOB
						Günstiger EUR	Ungünstiger EUR	
298502	47.935,46	0,00	27.400	0	27.400	0,00	20.535,46	FDFI
700400	244.682,62	0,00	283.900	0	283.900	39.217,38	0,00	FDFI
700600	2.315,92	0,00	0	0	0	0,00	2.315,92	FDFI
	294.934,00	0,00	311.300	0	311.300	39.217,38	22.851,38	

Sammelnachweise

RJ 2017, BP 01-13, 01.03.2018  
9 9 6 1 0

9 9 6 1 0 Leasing

Teil- abschnitt	Bezeichnung	Anfängliche Zahlungsrückstände EUR	Laufendes Soll EUR	Summe EUR
0000	Gewählte Gemeindeorgane . . . . .	0,00	2.315,92	2.315,92
2120	Neue Mittelschulen . . . . .	0,00	286.914,79	286.914,79
6120	Gemeindestraßen . . . . .	0,00	5.703,29	5.703,29
9001	Finanzmanagement . . . . .	0,00	0,00	0,00
Gesamtsumme Sammelnachweis 99610		0,00	294.934,00	294.934,00

Sammelnachweise

RJ 2017, BP 01-13, 01.03.2018  
9 9 6 1 0

9 9 6 1 0 Leasing

Teil- abschnitt	Ist EUR	Schließliche	Voranschlag EUR	Nachtrags-	Gesamt-	Unterschied lfd.Soll - Gesamt-VA	
		Zahlungsrückstände EUR		voranschlag EUR		Günstiger EUR	Ungünstiger EUR
0000	2.315,92	0,00	0	0	0	0,00	2.315,92
2120	286.914,79	0,00	295.600	0	295.600	29.220,67	20.535,46
6120	5.703,29	0,00	6.100	0	6.100	396,71	0,00
9001	0,00	0,00	9.600	0	9.600	9.600,00	0,00
	294.934,00	0,00	311.300	0	311.300	39.217,38	22.851,38

Sammelnachweise

RJ 2017, BP 01-13, 01.03.2018

9 9 6 3 0 EDV-Geräte und Anwendungssoftware

9 9 6 3 0

Kenn- ziffer	Bezeichnung	Anfängliche Zahlungsrückstände EUR	Laufendes Soll EUR	Summe EUR
042700	Amtsausstattung (Personalcomputer - Hardware) . . . . .	0,00	3.212,78	3.212,78
043110	Betriebsausstattung (Personalcomputer - Hardware) . . . . .	0,00	2.831,26	2.831,26
070500	Amts- u. Betriebsausstattung (Personalcomputer - Softw.) . . . . .	0,00	322,24	322,24
400900	Ger. Wirtschaftsgüter d. Anlageverm. (PC-Hardware/Software) . . . . .	0,00	9.601,52	9.601,52
618500	Instandhaltung EDV-Endbenutzergeräte . . . . .	11,36	6.072,62	6.083,98
728120	Pflege Anwendungssoftware . . . . .	0,00	92.177,47	92.177,47
728400	Betreuung der Homepage der Stadt Wels . . . . .	0,00	0,00	0,00
	Summe Teilabschnitt 99630			
	Ausgaben	11,36	114.217,89	114.229,25
	Zugleich Zuschuss			

Sammelnachweise

RJ 2017, BP 01-13, 01.03.2018

9 9 6 3 0 EDV-Geräte und Anwendungssoftware

9 9 6 3 0

Kenn- ziffer	Ist EUR	Schließliche	Voranschlag EUR	Nachtrags- voranschlag EUR	Gesamt- voranschlag EUR	Unterschied lfd.Soll - Gesamt-VA		AOB
		Zahlungsrückstände EUR				Günstiger EUR	Ungünstiger EUR	
042700	3.212,78	0,00	0	0	0	120,21	3.332,99	DIIT
043110	2.831,26	0,00	0	0	0	0,00	2.831,26	DIIT
070500	322,24	0,00	0	0	0	0,00	322,24	DIIT
400900	9.601,52	0,00	0	0	0	0,00	9.601,52	DIIT
618500	6.083,98	0,00	8.200	0	8.200	6.924,29	4.796,91	DIIT
728120	92.177,47	0,00	117.500	0	117.500	52.595,55	27.273,02	DIIT
728400	0,00	0,00	11.000	0	11.000	11.000,00	0,00	DIIT
	114.229,25	0,00	136.700	0	136.700	70.640,05	48.157,94	

Sammelnachweise

RJ 2017, BP 01-13, 01.03.2018

9 9 6 3 0 EDV-Geräte und Anwendungssoftware

9 9 6 3 0

Teil- abschnitt	Bezeichnung	Anfängliche Zahlungsrückstände EUR	Laufendes Soll EUR	Summe EUR
0000	Gewählte Gemeindeorgane . . . . .	0,00	475,53	475,53
0101	Direktion . . . . .	0,00	2.778,79	2.778,79
0102	Büro des Bürgermeisters . . . . .	0,00	919,54	919,54
0103	Verfassungsdienst und Gemeinderatskanzlei . . . . .	0,00	1.113,63	1.113,63
0105	Bürgercenter . . . . .	0,00	6.074,28	6.074,28
0106	Büro des Magistratsdirektors . . . . .	0,00	223,50	223,50
0107	Frauenangelegenheiten . . . . .	0,00	611,76	611,76
0111	Personal und Besoldung . . . . .	0,00	21.046,24	21.046,24
0112	Postenreserven und Dienstfreistellungen . . . . .	0,00	0,00	0,00
0131	Materialverwaltung und Beschaffungsstelle . . . . .	0,00	140,14	140,14
0132	Kopierservice . . . . .	0,00	556,96	556,96
0133	Allgemeines Inventar . . . . .	0,00	0,00	0,00
0141	Stadtrechnungshof . . . . .	0,00	223,50	223,50
0151	Presse . . . . .	0,00	121,95	121,95
0160	Elektronische Datenverarbeitung . . . . .	0,00	7.623,32	7.623,32
0201	Zivilrecht . . . . .	0,00	670,48	670,48
0220	Standesamt . . . . .	0,00	474,57	474,57
0231	Meldeservice . . . . .	0,00	1.260,88	1.260,88
0250	Staatsbürgerschaft . . . . .	0,00	0,00	0,00
0301	Büro des Stadtbaudirektors . . . . .	0,00	0,00	0,00
0302	Baurecht . . . . .	0,00	1.890,63	1.890,63
0303	Wasser- und Energierecht . . . . .	0,00	765,60	765,60
0304	Sachverständigendienst . . . . .	0,00	367,05	367,05
0311	Stadtplanung . . . . .	0,00	782,40	782,40
0312	Verkehrsplanung . . . . .	0,00	94,80	94,80
0331	Hochbau . . . . .	0,00	662,10	662,10
0332	Maschinentechnischer- und elektrotechnischer Dienst . . . . .	0,00	133,66	133,66
0500	Bezirksverwaltung . . . . .	0,00	2.796,79	2.796,79
0501	Aufenthaltswesen . . . . .	0,00	611,76	611,76
0502	Gewerbe . . . . .	0,00	1.608,53	1.608,53
0503	Betriebsanlagenrecht . . . . .	0,00	78,00	78,00
0991	Sonstige Einrichtungen und Maßnahmen . . . . .	0,00	223,50	223,50
1192	Ordnungswache . . . . .	0,00	292,68	292,68
2001	Schulverwaltung . . . . .	0,00	122,36	122,36
2021	Sportverwaltung . . . . .	0,00	0,00	0,00
2400	Kindergärten . . . . .	0,00	2.773,07	2.773,07
2492	Kindergärten-Küche . . . . .	0,00	300,55	300,55
2500	Schülerhorte . . . . .	0,00	808,93	808,93
2591	Jugendförderung und Jugendbetreuung . . . . .	0,00	430,49	430,49
2640	Eislaufplätze und -hallen . . . . .	0,00	0,00	0,00
2700	Volkshochschulen . . . . .	0,00	-120,21	-120,21
2731	Stadtbücherei . . . . .	0,00	4.029,63	4.029,63
3602	Burg - Museum . . . . .	0,00	59,00	59,00
3610	Nichtwissenschaftliche Archive . . . . .	0,00	0,00	0,00
4001	Soziale Hilfen . . . . .	0,00	959,68	959,68
4011	Kinder- und Jugendhilfe . . . . .	0,00	2.825,55	2.825,55
4220	Tagesheimstätten . . . . .	0,00	0,00	0,00
4290	Sonstige Einrichtungen und Maßnahmen . . . . .	0,00	52,87	52,87



Sammelnachweise

RJ 2017, BP 01-13, 01.03.2018

9 9 6 3 0 EDV-Geräte und Anwendungssoftware

9 9 6 3 0

Teil- abschnitt	Ist EUR	Schließliche		Voranschlag EUR	Nachtrags- voranschlag EUR	Gesamt- voranschlag EUR	Unterschied lfd.Soll - Gesamt-VA	
		Zahlungsrückstände EUR					Günstiger EUR	Ungünstiger EUR
0000	475,53	0,00		0	0	0	0,00	475,53
0101	2.778,79	0,00		0	0	0	0,00	2.778,79
0102	919,54	0,00		0	0	0	0,00	919,54
0103	1.113,63	0,00		0	0	0	0,00	1.113,63
0105	6.074,28	0,00		7.500	0	7.500	1.559,38	133,66
0106	223,50	0,00		0	0	0	0,00	223,50
0107	611,76	0,00		0	0	0	0,00	611,76
0111	21.046,24	0,00		18.000	0	18.000	0,00	3.046,24
0112	0,00	0,00		0	0	0	0,00	0,00
0131	140,14	0,00		0	0	0	0,00	140,14
0132	556,96	0,00		0	0	0	0,00	556,96
0133	0,00	0,00		0	0	0	0,00	0,00
0141	223,50	0,00		0	0	0	0,00	223,50
0151	121,95	0,00		11.000	0	11.000	11.000,00	121,95
0160	7.623,32	0,00		32.200	0	32.200	26.698,79	2.122,11
0201	670,48	0,00		0	0	0	0,00	670,48
0220	474,57	0,00		0	0	0	0,00	474,57
0231	1.260,88	0,00		5.800	0	5.800	4.698,84	159,72
0250	0,00	0,00		0	0	0	0,00	0,00
0301	0,00	0,00		0	0	0	0,00	0,00
0302	1.890,63	0,00		0	0	0	0,00	1.890,63
0303	765,60	0,00		0	0	0	0,00	765,60
0304	367,05	0,00		0	0	0	0,00	367,05
0311	782,40	0,00		0	0	0	0,00	782,40
0312	94,80	0,00		0	0	0	0,00	94,80
0331	662,10	0,00		0	0	0	0,00	662,10
0332	133,66	0,00		0	0	0	0,00	133,66
0500	2.796,79	0,00		0	0	0	0,00	2.796,79
0501	611,76	0,00		0	0	0	0,00	611,76
0502	1.608,53	0,00		0	0	0	0,00	1.608,53
0503	78,00	0,00		0	0	0	0,00	78,00
0991	223,50	0,00		0	0	0	0,00	223,50
1192	292,68	0,00		0	0	0	0,00	292,68
2001	122,36	0,00		0	0	0	0,00	122,36
2021	0,00	0,00		0	0	0	0,00	0,00
2400	2.773,07	0,00		100	0	100	0,00	2.673,07
2492	300,55	0,00		0	0	0	0,00	300,55
2500	808,93	0,00		100	0	100	100,00	808,93
2591	430,49	0,00		0	0	0	0,00	430,49
2640	0,00	0,00		0	0	0	0,00	0,00
2700	-120,21	0,00		0	0	0	120,21	0,00
2731	4.029,63	0,00		4.200	0	4.200	170,37	0,00
3602	59,00	0,00		0	0	0	0,00	59,00
3610	0,00	0,00		0	0	0	0,00	0,00
4001	959,68	0,00		0	0	0	0,00	959,68
4011	2.825,55	0,00		0	0	0	0,00	2.825,55
4220	0,00	0,00		0	0	0	0,00	0,00
4290	52,87	0,00		0	0	0	0,00	52,87

Sammelnachweise

RJ 2017, BP 01-13, 01.03.2018

9 9 6 3 0 EDV-Geräte und Anwendungssoftware

9 9 6 3 0

Teil- abschnitt	Bezeichnung	Anfängliche Zahlungsrückstände EUR	Laufendes Soll EUR	Summe EUR
4295	Mobile Altenhilfe. . . . .	11,36	2.632,43	2.643,79
4297	Sozialberatungsstellen nach dem OÖSHG 1998 . . . . .	0,00	65,00	65,00
4298	Betreute Wohngemeinschaft für Menschen mit Demenz. . . . .	0,00	196,58	196,58
4392	Soziale Dienste für Kinder und Jugendliche . . . . .	0,00	0,00	0,00
5001	Sanitätsdienst . . . . .	0,00	1.054,50	1.054,50
5121	Tuberkulosenberatung . . . . .	0,00	229,86	229,86
5122	Drogenberatungsstelle Circle . . . . .	0,00	0,00	0,00
5124	Suchtprävention. . . . .	0,00	0,00	0,00
5160	Schulgesundheitsdienst . . . . .	0,00	146,34	146,34
5193	Sozialpsychische Beratungsdienste. . . . .	0,00	203,92	203,92
5800	Einrichtungen der Veterinärmedizin . . . . .	0,00	209,09	209,09
6001	Straßen- und Brückenbau. . . . .	0,00	1.295,49	1.295,49
6002	Wasserbau. . . . .	0,00	146,34	146,34
6171	Straßenmeisterei . . . . .	0,00	154,80	154,80
6400	Einrichtungen und Maßnahmen nach der Straßenverkehrsordnung. . . . .	0,00	1.453,38	1.453,38
6401	Parkraumbewirtschaftung. . . . .	0,00	1.523,28	1.523,28
8001	Gebäudeverwaltung. . . . .	0,00	0,00	0,00
8170	Friedhof . . . . .	0,00	1.729,14	1.729,14
8200	Zentrale Betriebsverwaltung. . . . .	0,00	293,90	293,90
8201	Werkstättenbetrieb . . . . .	0,00	166,50	166,50
8212	KFZ-Werkstätte . . . . .	0,00	0,00	0,00
8281	Wochen- und Jahrmärkte . . . . .	0,00	509,80	509,80
8310	Freibad. . . . .	0,00	0,00	0,00
8521	Betriebe der Müllbeseitigung - Abfallabfuhr. . . . .	0,00	0,00	0,00
8591	Haus Leopold Spitzer . . . . .	0,00	8.280,88	8.280,88
8592	Haus Neustadt. . . . .	0,00	7.191,76	7.191,76
8593	Hallenbad. . . . .	0,00	0,00	0,00
8594	Haus Vogelweide. . . . .	0,00	6.961,78	6.961,78
8595	Haus Hans Sachs Straße . . . . .	0,00	0,00	0,00
8596	Haus Noitzmühle. . . . .	0,00	6.739,90	6.739,90
8601	Stadtgärtnerei . . . . .	0,00	122,60	122,60
8942	Stadthalle . . . . .	0,00	0,00	0,00
8991	Veranstaltungen. . . . .	0,00	110,58	110,58
9001	Finanzmanagement . . . . .	0,00	2.886,77	2.886,77
9002	Stadtbuchhaltung . . . . .	0,00	1.075,59	1.075,59
9003	Steuerverwaltung . . . . .	0,00	1.973,19	1.973,19
9004	Stadtkasse . . . . .	0,00	0,00	0,00
Gesamtsumme Sammelnachweis 99630		11,36	114.217,89	114.229,25

Sammelnachweise

RJ 2017, BP 01-13, 01.03.2018

9 9 6 3 0 EDV-Geräte und Anwendungssoftware

9 9 6 3 0

Teil- abschnitt	Ist EUR	Schließliche		Voranschlag EUR	Nachtrags- voranschlag EUR	Gesamt- voranschlag EUR	Unterschied lfd.Soll - Gesamt-VA	
		Zahlungsrückstände EUR					Günstiger EUR	Ungünstiger EUR
4295	2.643,79	0,00		2.900	0	2.900	267,57	0,00
4297	65,00	0,00		0	0	0	0,00	65,00
4298	196,58	0,00		200	0	200	3,42	0,00
4392	0,00	0,00		0	0	0	0,00	0,00
5001	1.054,50	0,00		100	0	100	0,00	954,50
5121	229,86	0,00		0	0	0	0,00	229,86
5122	0,00	0,00		0	0	0	0,00	0,00
5124	0,00	0,00		0	0	0	0,00	0,00
5160	146,34	0,00		0	0	0	0,00	146,34
5193	203,92	0,00		0	0	0	0,00	203,92
5800	209,09	0,00		100	0	100	1,66	110,75
6001	1.295,49	0,00		0	0	0	0,00	1.295,49
6002	146,34	0,00		0	0	0	0,00	146,34
6171	154,80	0,00		0	0	0	0,00	154,80
6400	1.453,38	0,00		0	0	0	0,00	1.453,38
6401	1.523,28	0,00		1.300	0	1.300	80,32	303,60
8001	0,00	0,00		0	0	0	0,00	0,00
8170	1.729,14	0,00		1.600	0	1.600	172,00	301,14
8200	293,90	0,00		0	0	0	0,00	293,90
8201	166,50	0,00		0	0	0	0,00	166,50
8212	0,00	0,00		0	0	0	0,00	0,00
8281	509,80	0,00		0	0	0	0,00	509,80
8310	0,00	0,00		0	0	0	0,00	0,00
8521	0,00	0,00		0	0	0	0,00	0,00
8591	8.280,88	0,00		9.800	0	9.800	1.934,31	415,19
8592	7.191,76	0,00		9.800	0	9.800	2.879,08	270,84
8593	0,00	0,00		0	0	0	0,00	0,00
8594	6.961,78	0,00		9.800	0	9.800	2.838,22	0,00
8595	0,00	0,00		0	0	0	0,00	0,00
8596	6.739,90	0,00		0	0	0	0,00	6.739,90
8601	122,60	0,00		0	0	0	0,00	122,60
8942	0,00	0,00		0	0	0	0,00	0,00
8991	110,58	0,00		0	0	0	0,00	110,58
9001	2.886,77	0,00		11.300	0	11.300	8.962,87	549,64
9002	1.075,59	0,00		9.600	0	9.600	9.153,01	628,60
9003	1.973,19	0,00		1.300	0	1.300	0,00	673,19
9004	0,00	0,00		0	0	0	0,00	0,00
	114.229,25	0,00		136.700	0	136.700	70.640,05	48.157,94



# DECKUNGSKLASSEN

Deckungskreise

RJ 2017, BP 01-13, 01.03.2018

B D S M A Deckungsklasse Straßenmeisterei

B D S M A

Kenn- ziffer	Bezeichnung	Anfängliche	Laufendes Soll	Gesamt Soll
		Zahlungsrückstände EUR	EUR	EUR
020000	Maschinen und maschinelle Anlagen. . . . .	0,00	5.752,85	5.752,85
030000	Werkzeuge und sonst.Erzeugungshilfsmittel. . . . .	0,00	3.876,00	3.876,00
040000	Fahrzeuge. . . . .	0,00	0,00	0,00
043000	Betriebsausstattung. . . . .	0,00	0,00	0,00
400000	Geringwertige Wirtschaftsgüter des Anlagevermögens . . . . .	0,00	4.785,01	4.785,01
423000	Roh- und Hilfsstoffe für das Bauhauptgewerbe . . . . .	0,00	225.490,28	225.490,28
428000	Fertig Bezogene Teile. . . . .	0,00	17.887,75	17.887,75
451000	Brennstoffe. . . . .	0,00	2.457,07	2.457,07
455000	Chemische und sonstige artverwandte Mittel . . . . .	0,00	79.789,26	79.789,26
456000	Schreib-, Zeichen- und sonstige Büromittel . . . . .	0,00	2.949,70	2.949,70
457000	Druckwerke . . . . .	0,00	494,60	494,60
458000	Mittel zur ärztl. Betreuung und Gesundheitsvorsorge. . . . .	0,00	195,49	195,49
459100	Sonstige Verbrauchsgüter für laufenden Betrieb . . . . .	0,00	34.380,33	34.380,33
459300	Streuematerial für Winterdienst . . . . .	0,00	6.510,03	6.510,03
614000	Instandhaltung von Gebäuden. . . . .	0,00	185,12	185,12
616100	Instandh.Maschinen u. masch.Anl.d.Unternehmen. . . . .	0,00	20.425,20	20.425,20
618100	Instandhaltung der sonstigen Betriebsausstattung . . . . .	0,00	10.366,39	10.366,39
640000	Rechtskosten . . . . .	0,00	0,00	0,00
700000	Mietzinse. . . . .	0,00	62.674,64	62.674,64
720100	Kostenbeitrag an Land f. Durchführung d. Winterdienstes. . . . .	0,00	6.246,60	6.246,60
728000	Entgelte für sonstige Leistungen . . . . .	0,00	105.098,18	105.098,18
728300	Gleichenfeier. . . . .	0,00	1.493,30	1.493,30
	Summe Teilabschnitt BDSMA			
	Ausgaben	0,00	591.057,80	591.057,80
	Zugleich Zuschuss			

Deckungskreise

RJ 2017, BP 01-13, 01.03.2018

B D S M A Deckungsklasse Straßenmeisterei

B D S M A

Kenn- ziffer	Ist Zahlungen EUR	Schließliche		Voranschlag EUR	Nachtrags- voranschlag EUR	Gesamt- voranschlag EUR	Unterschied lfd.Soll - Gesamt-VA		AOB
		Zahlungsrückstände EUR					Günstiger EUR	Ungünstiger EUR	
020000	5.752,85	0,00		5.000	0	5.000	0,00	752,85	BDSM
030000	3.876,00	0,00		5.000	0	5.000	1.124,00	0,00	BDSM
040000	0,00	0,00		0	0	0	0,00	0,00	BDSM
043000	0,00	0,00		10.000	0	10.000	10.000,00	0,00	BDSM
400000	4.785,01	0,00		7.000	0	7.000	2.214,99	0,00	BDSM
423000	225.490,28	0,00		180.000	0	180.000	0,00	45.490,28	BDSM
428000	17.887,75	0,00		0	0	0	0,00	17.887,75	BDSM
451000	2.457,07	0,00		2.000	0	2.000	0,00	457,07	BDSM
455000	79.789,26	0,00		125.000	0	125.000	45.210,74	0,00	BDSM
456000	2.949,70	0,00		700	0	700	0,00	2.249,70	BDSM
457000	494,60	0,00		800	0	800	305,40	0,00	BDSM
458000	195,49	0,00		100	0	100	0,00	95,49	BDSM
459100	34.380,33	0,00		55.000	0	55.000	20.619,67	0,00	BDSM
459300	6.510,03	0,00		5.000	0	5.000	0,00	1.510,03	BDSM
614000	185,12	0,00		0	0	0	0,00	185,12	BDSM
616100	20.425,20	0,00		15.000	0	15.000	0,00	5.425,20	BDSM
618100	10.366,39	0,00		10.000	0	10.000	0,00	366,39	BDSM
640000	0,00	0,00		100	0	100	100,00	0,00	BDSM
700000	62.674,64	0,00		100.000	0	100.000	37.325,36	0,00	BDSM
720100	6.246,60	0,00		6.300	0	6.300	53,40	0,00	BDSM
728000	105.098,18	0,00		40.000	0	40.000	0,00	65.098,18	BDSM
728300	1.493,30	0,00		3.000	0	3.000	1.506,70	0,00	BDSM
	591.057,80	0,00		570.000	0	570.000	118.460,26	139.518,06	

Deckungskreise

RJ 2017, BP 01-13, 01.03.2018

B D S M A Deckungsklasse Straßenmeisterei

B D S M A

Teil- abschnitt	Bezeichnung	Anfängliche Zahlungsrückstände EUR	Laufendes Soll EUR	Gesamt Soll EUR
6110	Landesstraßen . . . . .	0,00	6.246,60	6.246,60
6171	Straßenmeisterei . . . . .	0,00	584.811,20	584.811,20
Gesamtsumme Deckungskreis BDSMA		0,00	591.057,80	591.057,80



Deckungskreise

RJ 2017, BP 01-13, 01.03.2018  
B D S M A

B D S M A Deckungsklasse Straßenmeisterei

Teil- abschnitt	Ist EUR	Schließliche	Voranschlag EUR	Nachtrags-	Gesamt-	Unterschied lfd.Soll - Gesamt-VA	
		Zahlungsrückstände EUR		voranschlag EUR		Günstiger EUR	Ungünstiger EUR
6110	6.246,60	0,00	6.300	0	6.300	53,40	0,00
6171	584.811,20	0,00	563.700	0	563.700	118.406,86	139.518,06
	591.057,80	0,00	570.000	0	570.000	118.460,26	139.518,06

Deckungskreise

RJ 2017, BP 01-13, 01.03.2018

B D S P A Deckungsklasse Projekt Agenda 21

B D S P A

Kenn- ziffer	Bezeichnung	Anfängliche Zahlungsrückstände EUR	Laufendes Soll EUR	Gesamt Soll EUR
050200	Projekt Agenda 21. . . . .	0,00	4.239,93	4.239,93
729200	Projekt Agenda 21. . . . .	0,00	0,00	0,00
729300	Projekt Agenda 21. . . . .	0,00	0,00	0,00
	Summe Teilabschnitt BDSPA			
	Ausgaben Zugleich Zuschuss	0,00	4.239,93	4.239,93

Deckungskreise

RJ 2017, BP 01-13, 01.03.2018

B D S P A Deckungsklasse Projekt Agenda 21

B D S P A

Kenn- ziffer	Ist EUR	Schließliche	Voranschlag EUR	Nachtrags-	Gesamt-	Unterschied lfd.Soll - Gesamt-VA		AOB
		Zahlungsrückstände EUR		voranschlag EUR		Günstiger EUR	Ungünstiger EUR	
050200	4.239,93	0,00	0	0	0	0,00	4.239,93	BDSP
729200	0,00	0,00	0	0	0	0,00	0,00	BDSP
729300	0,00	0,00	0	0	0	0,00	0,00	BDSP
	4.239,93	0,00	0	0	0	0,00	4.239,93	

Deckungskreise

RJ 2017, BP 01-13, 01.03.2018

B D S P A Deckungsklasse Projekt Agenda 21

B D S P A

Teil- abschnitt	Bezeichnung	Anfängliche Zahlungsrückstände EUR	Laufendes Soll EUR	Gesamt Soll EUR
0104	Sonstige Gemeinsame Aufwendungen . . . . .	0,00	0,00	0,00
8150	Park- und Gartenanlagen, Kinderspielplätze . . . . .	0,00	0,00	0,00
8521	Betriebe der Müllbeseitigung - Abfallabfuhr. . . . .	0,00	4.239,93	4.239,93
Gesamtsumme Deckungskreis BDSPA		0,00	4.239,93	4.239,93

Deckungskreise

RJ 2017, BP 01-13, 01.03.2018

B D S P A Deckungsklasse Projekt Agenda 21

B D S P A

Teil- abschnitt	Ist EUR	Schließliche	Voranschlag EUR	Nachtrags-	Gesamt-	Unterschied lfd.Soll - Gesamt-VA	
		Zahlungsrückstände EUR		voranschlag EUR		Günstiger EUR	Ungünstiger EUR
0104	0,00	0,00	0	0	0	0,00	0,00
8150	0,00	0,00	0	0	0	0,00	0,00
8521	4.239,93	0,00	0	0	0	0,00	4.239,93
	4.239,93	0,00	0	0	0	0,00	4.239,93

Deckungskreise

RJ 2017, BP 01-13, 01.03.2018

BDSPE Förderung der Althausanierung

BDSPE

Kenn- ziffer	Bezeichnung	Anfängliche Zahlungsrückstände EUR	Laufendes Soll EUR	Gesamt Soll EUR
775000	Kapitaltransferz. an Unternehmungen (ohne Finanzunterne. . .	0,00	0,00	0,00
778000	Kapitaltransferzahlungen an private Haushalte. . . . .	0,00	14.407,89	14.407,89
	Summe Teilabschnitt BDSPE			
	Ausgaben	0,00	14.407,89	14.407,89
	Zugleich Zuschuss			

Deckungskreise

RJ 2017, BP 01-13, 01.03.2018

B D S P E Förderung der Althausanierung

B D S P E

Kenn- ziffer	Ist EUR	Schließliche Zahlungsrückstände EUR	Voranschlag EUR	Nachtrags- voranschlag EUR	Gesamt- voranschlag EUR	Unterschied lfd.Soll - Gesamt-VA		AOB
						Günstiger EUR	Ungünstiger EUR	
775000	0,00	0,00	0	0	0	0,00	0,00	BDSP
778000	14.407,89	0,00	0	0	0	0,00	14.407,89	BDSP
	14.407,89	0,00	0	0	0	0,00	14.407,89	

Deckungskreise

RJ 2017, BP 01-13, 01.03.2018  
B D S P E

B D S P E Förderung der Althausanierung

Teil- abschnitt	Bezeichnung	Anfängliche Zahlungsrückstände EUR	Laufendes Soll EUR	Gesamt Soll EUR
4840	Förderung der Althausanierung . . . . .	0,00	14.407,89	14.407,89
	Gesamtsumme Deckungskreis BDSPE	0,00	14.407,89	14.407,89



Deckungskreise

RJ 2017, BP 01-13, 01.03.2018  
B D S P E

B D S P E Förderung der Althausanierung

Teil- abschnitt	Ist EUR	Schließliche Zahlungsrückstände EUR	Voranschlag EUR	Nachtrags- voranschlag EUR	Gesamt- voranschlag EUR	Unterschied lfd.Soll - Günstiger EUR	Gesamt-VA Ungünstiger EUR
4840	14.407,89	0,00	0	0	0	0,00	14.407,89
	14.407,89	0,00	0	0	0	0,00	14.407,89

Deckungskreise

RJ 2017, BP 01-13, 01.03.2018

BKARA Deckungsklasse Stadtarchiv

BKARA

Kenn- ziffer	Bezeichnung	Anfängliche Zahlungsrückstände EUR	Laufendes Soll EUR	Gesamt Soll EUR
042000	Amtsausstattung . . . . .	0,00	0,00	0,00
400000	Geringwertige Wirtschaftsgüter des Anlagevermögens . . . . .	0,00	1.076,20	1.076,20
400200	Geringwertige Archivalien . . . . .	0,00	197,24	197,24
403000	Handelswaren . . . . .	0,00	0,00	0,00
430000	Lebensmittel . . . . .	0,00	195,45	195,45
455000	Chemische und sonstige artverwandte Mittel . . . . .	0,00	60,03	60,03
456000	Schreib-, Zeichen- und sonstige Büromittel . . . . .	0,00	306,02	306,02
457000	Druckwerke . . . . .	0,00	93,17	93,17
458000	Mittel zur ärztl. Betreuung und Gesundheitsvorsorge . . . . .	0,00	0,00	0,00
459000	Sonstige Verbrauchsgüter . . . . .	0,00	51,14	51,14
618200	Restauration von Archivalien . . . . .	0,00	7.255,00	7.255,00
640000	Rechtskosten . . . . .	0,00	0,00	0,00
710000	Öffentliche Abgaben (Ausgaben), ohne Gebühren gemäß FAG. . . . .	0,00	24,00	24,00
725100	Erfordernisse für Fotosammlung . . . . .	0,00	0,00	0,00
726000	Mitgliedsbeiträge an Institutionen . . . . .	0,00	708,30	708,30
728000	Entgelte für sonstige Leistungen . . . . .	0,00	350,34	350,34
	Summe Teilabschnitt BKARA			
	Ausgaben	0,00	10.316,89	10.316,89
	Zugleich Zuschuss			

Deckungskreise

RJ 2017, BP 01-13, 01.03.2018

B K A R A Deckungsklasse Stadtarchiv

B K A R A

Kenn- ziffer	Ist EUR	Schließliche		Voranschlag EUR	Nachtrags- voranschlag EUR	Gesamt- voranschlag EUR	Unterschied lfd.Soll - Gesamt-VA		AOB
		Zahlungsrückstände EUR					Günstiger EUR	Ungünstiger EUR	
042000	0,00	0,00		400	0	400	400,00	0,00	BKAR
400000	1.076,20	0,00		2.000	0	2.000	923,80	0,00	BKAR
400200	197,24	0,00		1.500	0	1.500	1.302,76	0,00	BKAR
403000	0,00	0,00		3.000	0	3.000	3.000,00	0,00	BKAR
430000	195,45	0,00		0	0	0	0,00	195,45	BKAR
455000	60,03	0,00		100	0	100	39,97	0,00	BKAR
456000	306,02	0,00		800	0	800	493,98	0,00	BKAR
457000	93,17	0,00		1.200	0	1.200	1.106,83	0,00	BKAR
458000	0,00	0,00		100	0	100	100,00	0,00	BKAR
459000	51,14	0,00		100	0	100	48,86	0,00	BKAR
618200	7.255,00	0,00		1.000	0	1.000	0,00	6.255,00	BKAR
640000	0,00	0,00		100	0	100	100,00	0,00	BKAR
710000	24,00	0,00		100	0	100	76,00	0,00	BKAR
725100	0,00	0,00		100	0	100	100,00	0,00	BKAR
726000	708,30	0,00		700	0	700	0,00	8,30	BKAR
728000	350,34	0,00		1.000	0	1.000	649,66	0,00	BKAR
	10.316,89	0,00		12.200	0	12.200	8.341,86	6.458,75	

Deckungskreise

RJ 2017, BP 01-13, 01.03.2018  
BKARA

BKARA Deckungsklasse Stadtarchiv

Teil- abschnitt	Bezeichnung	Anfängliche Zahlungsrückstände EUR	Laufendes Soll EUR	Gesamt Soll EUR
3610	Nichtwissenschaftliche Archive . . . . .	0,00	10.316,89	10.316,89
	Gesamtsumme Deckungskreis BKARA	0,00	10.316,89	10.316,89

Deckungskreise

RJ 2017, BP 01-13, 01.03.2018

B K A R A Deckungsklasse Stadtarchiv

B K A R A

Teil- abschnitt	Ist EUR	Schließliche Zahlungsrückstände EUR	Voranschlag EUR	Nachtrags- voranschlag EUR	Gesamt- voranschlag EUR	Unterschied lfd.Soll - Günstiger EUR	Gesamt-VA Ungünstiger EUR
3610	10.316,89	0,00	12.200	0	12.200	8.341,86	6.458,75
	10.316,89	0,00	12.200	0	12.200	8.341,86	6.458,75

Deckungskreise

RJ 2017, BP 01-13, 01.03.2018

B K B Ü A Deckungsklasse Stadtbücherei

B K B Ü A

Kenn- ziffer	Bezeichnung	Anfängliche Zahlungsrückstände EUR	Laufendes Soll EUR	Gesamt Soll EUR
400000	Geringwertige Wirtschaftsgüter des Anlagevermögens . . . . .	0,00	1.466,13	1.466,13
400200	Videokassetten . . . . .	0,00	7.399,52	7.399,52
400300	Tonträger . . . . .	0,00	2.852,69	2.852,69
451000	Brennstoffe . . . . .	0,00	0,00	0,00
456000	Schreib-, Zeichen- und sonstige Büromittel . . . . .	0,00	581,86	581,86
457000	Druckwerke . . . . .	0,00	29.032,33	29.032,33
457300	Zeitungen, Zeitschriften . . . . .	0,00	7.102,67	7.102,67
458000	Mittel zur ärztl. Betreuung und Gesundheitsvorsorge . . . . .	0,00	0,00	0,00
459000	Sonstige Verbrauchsgüter . . . . .	0,00	53,11	53,11
614000	Instandhaltung von Gebäuden . . . . .	0,00	106,25	106,25
618100	Instandhaltung der sonstigen Betriebsausstattung . . . . .	0,00	2.402,84	2.402,84
726000	Mitgliedsbeiträge an Institutionen . . . . .	0,00	66,00	66,00
728000	Entgelte für sonstige Leistungen . . . . .	0,00	12.598,00	12.598,00
	Summe Teilabschnitt BKBÜA			
	Ausgaben Zugleich Zuschuss	0,00	63.661,40	63.661,40

Deckungskreise

RJ 2017, BP 01-13, 01.03.2018

B K B Ü A Deckungsklasse Stadtbücherei

B K B Ü A

Kenn- ziffer	Ist Zahlungsrückstände EUR	Schließliche Zahlungsrückstände EUR	Voranschlag EUR	Nachtrags- voranschlag EUR	Gesamt- voranschlag EUR	Unterschied lfd.Soll - Gesamt-VA		AOB
						Günstiger EUR	Ungünstiger EUR	
400000	1.466,13	0,00	600	0	600	0,00	866,13	BKBÜ
400200	7.399,52	0,00	6.000	0	6.000	0,00	1.399,52	BKBÜ
400300	2.852,69	0,00	3.300	0	3.300	447,31	0,00	BKBÜ
451000	0,00	0,00	1.000	0	1.000	1.000,00	0,00	BKBÜ
456000	581,86	0,00	800	0	800	218,14	0,00	BKBÜ
457000	29.032,33	0,00	27.700	0	27.700	0,00	1.332,33	BKBÜ
457300	7.102,67	0,00	6.500	0	6.500	0,00	602,67	BKBÜ
458000	0,00	0,00	100	0	100	100,00	0,00	BKBÜ
459000	53,11	0,00	100	0	100	46,89	0,00	BKBÜ
614000	106,25	0,00	100	0	100	0,00	6,25	BKBÜ
618100	2.402,84	0,00	2.900	0	2.900	497,16	0,00	BKBÜ
726000	66,00	0,00	100	0	100	34,00	0,00	BKBÜ
728000	12.598,00	0,00	13.800	0	13.800	1.202,00	0,00	BKBÜ
	63.661,40	0,00	63.000	0	63.000	3.545,50	4.206,90	

Deckungskreise

B K B Ü A Deckungsklasse Stadtbücherei

RJ 2017, BP 01-13, 01.03.2018  
B K B Ü A

Teil- abschnitt	Bezeichnung	Anfängliche Zahlungsrückstände EUR	Laufendes Soll EUR	Gesamt Soll EUR
2731	Stadtbücherei. . . . .	0,00	63.661,40	63.661,40
	Gesamtsumme Deckungskreis BKBÜA	0,00	63.661,40	63.661,40



Deckungskreise

RJ 2017, BP 01-13, 01.03.2018

B K B Ü A Deckungsklasse Stadtbücherei

B K B Ü A

Teil- abschnitt	Ist EUR	Schließliche Zahlungsrückstände EUR	Voranschlag EUR	Nachtrags- voranschlag EUR	Gesamt- voranschlag EUR	Unterschied lfd.Soll - Günstiger EUR	Gesamt-VA Ungünstiger EUR
2731	63.661,40	0,00	63.000	0	63.000	3.545,50	4.206,90
	63.661,40	0,00	63.000	0	63.000	3.545,50	4.206,90

Deckungskreise

RJ 2017, BP 01-13, 01.03.2018

B K F Z A Deckungsklasse Freizeitbetriebe

B K F Z A

Kenn- ziffer	Bezeichnung	Anfängliche	Laufendes Soll	Gesamt Soll
		Zahlungsrückstände EUR	EUR	EUR
010000	Gebäude. . . . .	0,00	0,00	0,00
043000	Betriebsausstattung. . . . .	0,00	28.160,00	28.160,00
400000	Geringwertige Wirtschaftsgüter des Anlagevermögens . . . . .	0,00	5.890,20	5.890,20
403000	Handelswaren . . . . .	0,00	845,26	845,26
430000	Lebensmittel . . . . .	0,00	841,92	841,92
453000	Schmier- und Schleifmittel . . . . .	0,00	0,00	0,00
455000	Chemische und sonstige artverwandte Mittel . . . . .	0,00	22.211,98	22.211,98
456000	Schreib-, Zeichen- und sonstige Büromittel . . . . .	0,00	1.390,24	1.390,24
457000	Druckwerke . . . . .	0,00	81,70	81,70
458000	Mittel zur ärztl. Betreuung und Gesundheitsvorsorge. . . . .	0,00	482,00	482,00
459000	Sonstige Verbrauchsgüter . . . . .	0,00	10.373,03	10.373,03
610000	Instandhaltung von Grund und Boden . . . . .	0,00	2.186,53	2.186,53
613000	Instandhaltung von sonstigen Grundstückseinrichtungen. . . . .	0,00	80,04	80,04
614000	Instandhaltung von Gebäuden. . . . .	0,00	130.911,96	130.911,96
616000	Instandhaltung von Maschinen u. maschinellen Anlagen . . . . .	0,00	3.032,55	3.032,55
618100	Instandhaltung der sonstigen Betriebsausstattung . . . . .	0,00	10.980,10	10.980,10
619000	Instandhaltung von Sonderanlagen . . . . .	0,00	5.381,59	5.381,59
640000	Rechtskosten . . . . .	0,00	0,00	0,00
657000	Geldverkehrsspesen . . . . .	0,00	7,00	7,00
700000	Mietzinse. . . . .	0,00	31.838,54	31.838,54
700100	Unterschiedliche Bezeichnungen bei dieser Post in Verwendung	0,00	1.352,00	1.352,00
710000	Öffentliche Abgaben (Ausgaben), ohne Gebühren gemäß FAG. . . . .	0,00	23.292,03	23.292,03
711000	Geb.f.d.Benützung v.Gemeindeeinr.u.-anlagen gem.FAG (Au. . . . .	0,00	5.957,96	5.957,96
728000	Entgelte für sonstige Leistungen . . . . .	0,00	163.422,48	163.422,48
	Summe Teilabschnitt BKFZA			
	Ausgaben	0,00	448.719,11	448.719,11
	Zugleich Zuschuss			

Deckungskreise

RJ 2017, BP 01-13, 01.03.2018

B K F Z A Deckungsklasse Freizeitbetriebe

B K F Z A

Kenn- ziffer	Ist EUR	Schließliche		Voranschlag EUR	Nachtrags- voranschlag EUR	Gesamt- voranschlag EUR	Unterschied lfd.Soll - Gesamt-VA		AOB
		Zahlungsrückstände EUR					Günstiger EUR	Ungünstiger EUR	
010000	0,00	0,00		0	0	0	0,00	0,00	BKFZ
043000	28.160,00	0,00		3.000	0	3.000	2.000,00	27.160,00	BKFZ
400000	5.890,20	0,00		4.400	0	4.400	0,00	1.490,20	BKFZ
403000	845,26	0,00		400	0	400	0,00	445,26	BKFZ
430000	841,92	0,00		400	0	400	100,00	541,92	BKFZ
453000	0,00	0,00		300	0	300	300,00	0,00	BKFZ
455000	22.211,98	0,00		15.100	0	15.100	100,00	7.211,98	BKFZ
456000	1.390,24	0,00		800	0	800	293,53	883,77	BKFZ
457000	81,70	0,00		300	0	300	218,30	0,00	BKFZ
458000	482,00	0,00		300	0	300	6,61	188,61	BKFZ
459000	10.373,03	0,00		6.700	0	6.700	0,00	3.673,03	BKFZ
610000	2.186,53	0,00		0	0	0	0,00	2.186,53	BKFZ
613000	80,04	0,00		500	0	500	419,96	0,00	BKFZ
614000	130.911,96	0,00		42.000	0	42.000	7.455,31	96.367,27	BKFZ
616000	3.032,55	0,00		12.600	0	12.600	9.621,31	53,86	BKFZ
618100	10.980,10	0,00		3.700	0	3.700	91,69	7.371,79	BKFZ
619000	5.381,59	0,00		32.000	0	32.000	26.618,41	0,00	BKFZ
640000	0,00	0,00		100	0	100	100,00	0,00	BKFZ
657000	7,00	0,00		100	0	100	93,00	0,00	BKFZ
700000	31.838,54	0,00		32.000	0	32.000	1.202,13	1.040,67	BKFZ
700100	1.352,00	0,00		2.500	0	2.500	1.148,00	0,00	BKFZ
710000	23.292,03	0,00		2.100	0	2.100	49,08	21.241,11	BKFZ
711000	5.957,96	0,00		5.900	0	5.900	17,92	75,88	BKFZ
728000	163.422,48	0,00		19.800	0	19.800	0,00	143.622,48	BKFZ
	448.719,11	0,00		185.000	0	185.000	49.835,25	313.554,36	

Deckungskreise

RJ 2017, BP 01-13, 01.03.2018

B K F Z A Deckungsklasse Freizeitbetriebe

B K F Z A

Teil- abschnitt	Bezeichnung	Anfängliche Zahlungsrückstände EUR	Laufendes Soll EUR	Gesamt Soll EUR
2640	Eislaufplätze und -hallen. . . . .	0,00	36.103,85	36.103,85
8310	Freibad. . . . .	0,00	64.961,43	64.961,43
8593	Hallenbad. . . . .	0,00	347.653,83	347.653,83
Gesamtsumme Deckungskreis BKFZA		0,00	448.719,11	448.719,11

Deckungskreise

RJ 2017, BP 01-13, 01.03.2018

B K F Z A Deckungsklasse Freizeitbetriebe

B K F Z A

Teil- abschnitt	Ist EUR	Schließliche	Voranschlag EUR	Nachtrags-	Gesamt-	Unterschied lfd.Soll - Gesamt-VA	
		Zahlungsrückstände EUR		voranschlag EUR		Günstiger EUR	Ungünstiger EUR
2640	36.103,85	0,00	41.500	0	41.500	19.099,84	13.703,69
8310	64.961,43	0,00	38.500	0	38.500	14.827,29	41.288,72
8593	347.653,83	0,00	105.000	0	105.000	15.908,12	258.561,95
	448.719,11	0,00	185.000	0	185.000	49.835,25	313.554,36

Deckungskreise

RJ 2017, BP 01-13, 01.03.2018

B K H V A Deckungsklasse Hallen

B K H V A

Kenn- ziffer	Bezeichnung	Anfängliche Zahlungsrückstände EUR	Laufendes Soll EUR	Gesamt Soll EUR
043000	Betriebsausstattung . . . . .	0,00	0,00	0,00
400000	Geringwertige Wirtschaftsgüter des Anlagevermögens . . . . .	0,00	3.179,52	3.179,52
455000	Chemische und sonstige artverwandte Mittel . . . . .	0,00	31,18	31,18
456000	Schreib-, Zeichen- und sonstige Büromittel . . . . .	0,00	283,87	283,87
457000	Druckwerke . . . . .	0,00	8,84	8,84
458000	Mittel zur ärztl. Betreuung und Gesundheitsvorsorge . . . . .	0,00	0,00	0,00
459000	Sonstige Verbrauchsgüter . . . . .	0,00	2.663,43	2.663,43
614000	Instandhaltung von Gebäuden . . . . .	0,00	576,10	576,10
616000	Instandhaltung von Maschinen u. maschinellen Anlagen . . . . .	0,00	28,82	28,82
618000	Instandhaltung von sonstigen Anlagen . . . . .	0,00	1.339,39	1.339,39
618100	Instandhaltung der sonstigen Betriebsausstattung . . . . .	0,00	1.804,67	1.804,67
640000	Rechtskosten . . . . .	0,00	114,90	114,90
700000	Mietzinse . . . . .	0,00	0,00	0,00
711000	Geb.f.d.Benützung v.Gemeindeeinr.u.-anlagen gem.FAG (Au. . . . .	0,00	0,00	0,00
728000	Entgelte für sonstige Leistungen . . . . .	0,00	7.671,65	7.671,65
	Summe Teilabschnitt BKHVA	0,00	17.702,37	17.702,37
	Ausgaben Zugleich Zuschuss			

Deckungskreise

RJ 2017, BP 01-13, 01.03.2018

B K H V A Deckungsklasse Hallen

B K H V A

Kenn- ziffer	Ist EUR	Schließliche Zahlungsrückstände EUR	Voranschlag EUR	Nachtrags- voranschlag EUR	Gesamt- voranschlag EUR	Unterschied lfd.Soll - Gesamt-VA		AOB
						Günstiger EUR	Ungünstiger EUR	
043000	0,00	0,00	11.700	0	11.700	11.700,00	0,00	BKHV
400000	3.179,52	0,00	1.600	0	1.600	600,00	2.179,52	BKHV
455000	31,18	0,00	200	0	200	168,82	0,00	BKHV
456000	283,87	0,00	400	0	400	116,13	0,00	BKHV
457000	8,84	0,00	100	0	100	91,16	0,00	BKHV
458000	0,00	0,00	200	0	200	200,00	0,00	BKHV
459000	2.663,43	0,00	1.100	0	1.100	73,80	1.637,23	BKHV
614000	576,10	0,00	0	0	0	0,00	576,10	BKHV
616000	28,82	0,00	100	0	100	71,18	0,00	BKHV
618000	1.339,39	0,00	1.100	0	1.100	0,00	239,39	BKHV
618100	1.804,67	0,00	2.000	0	2.000	195,33	0,00	BKHV
640000	114,90	0,00	200	0	200	85,10	0,00	BKHV
700000	0,00	0,00	100	0	100	100,00	0,00	BKHV
711000	0,00	0,00	0	0	0	0,00	0,00	BKHV
728000	7.671,65	0,00	3.700	0	3.700	0,00	3.971,65	BKHV
	17.702,37	0,00	22.500	0	22.500	13.401,52	8.603,89	

Deckungskreise

RJ 2017, BP 01-13, 01.03.2018  
B K H V A

B K H V A Deckungsklasse Hallen

Teil- abschnitt	Bezeichnung	Anfängliche Zahlungsrückstände EUR	Laufendes Soll EUR	Gesamt Soll EUR
2632	BRP Rotax Halle. . . . .	0,00	576,10	576,10
8942	Stadthalle . . . . .	0,00	10.537,62	10.537,62
8944	Veranstaltungszentrum Minoriten. . . . .	0,00	6.588,65	6.588,65
Gesamtsumme Deckungskreis BKHVA		0,00	17.702,37	17.702,37



Deckungskreise

RJ 2017, BP 01-13, 01.03.2018

B K H V A Deckungsklasse Hallen

B K H V A

Teil- abschnitt	Ist EUR	Schließliche	Voranschlag EUR	Nachtrags-	Gesamt-	Unterschied lfd.Soll - Gesamt-VA	
		Zahlungsrückstände EUR		voranschlag EUR		Günstiger EUR	Ungünstiger EUR
2632	576,10	0,00	0	0	0	0,00	576,10
8942	10.537,62	0,00	13.900	0	13.900	7.184,13	3.821,75
8944	6.588,65	0,00	8.600	0	8.600	6.217,39	4.206,04
	17.702,37	0,00	22.500	0	22.500	13.401,52	8.603,89

Deckungskreise

RJ 2017, BP 01-13, 01.03.2018

BKINA Integration

BKINA

Kenn- ziffer	Bezeichnung	Anfängliche Zahlungsrückstände EUR	Laufendes Soll EUR	Gesamt Soll EUR
006000	Sonstige Grundstückseinrichtungen. . . . .	0,00	0,00	0,00
043100	Betriebsausstattung (div. Integrationsmaßnahmen) . . . . .	0,00	1.070,22	1.070,22
400200	Sonstige geringw. Wirtschaftsgüter für Integrationsmaßn. . . . .	0,00	3.221,64	3.221,64
403200	Handelswaren für Integrationsmaßnahmen . . . . .	0,00	500,00	500,00
420000	Pflanzliche Rohstoffe. . . . .	0,00	0,00	0,00
430100	Lebensmittel für Integrationsmaßnahmen . . . . .	0,00	998,60	998,60
456100	Schreib-, Zeichen- u.s. Büromittel für Integrationsmaßn. . . . .	0,00	2.590,49	2.590,49
457000	Druckwerke . . . . .	0,00	310,36	310,36
457300	Sonstige Druckwerke für Integrationsmaßnahmen. . . . .	0,00	735,00	735,00
459100	Sonstige Verbrauchsgüter für Integrationsmaßnahmen . . . . .	0,00	277,25	277,25
614000	Instandhaltung von Gebäuden. . . . .	0,00	24,92	24,92
618000	Instandhaltung von sonstigen Anlagen . . . . .	0,00	17,45	17,45
620000	Personen- und Gütertransporte. . . . .	0,00	0,00	0,00
630100	Postdienste für Integrationsmaßnahmen. . . . .	0,00	0,00	0,00
640000	Rechtskosten . . . . .	0,00	0,00	0,00
700000	Mietzinse. . . . .	0,00	2.050,00	2.050,00
728100	Sonstige Leistungen (div. Integrationsmaßnahmen) . . . . .	0,00	93.998,51	93.998,51
	Summe Teilabschnitt BKINA			
	Ausgaben	0,00	105.794,44	105.794,44
	Zugleich Zuschuss			

Deckungskreise

RJ 2017, BP 01-13, 01.03.2018

BKINA Integration

BKINA

Kenn- ziffer	Ist EUR	Schließliche		Voranschlag EUR	Nachtrags- voranschlag EUR	Gesamt- voranschlag EUR	Unterschied lfd.Soll - Gesamt-VA		AOB
		Zahlungsrückstände EUR					Günstiger EUR	Ungünstiger EUR	
006000	0,00	0,00		0	0	0	0,00	0,00	BKIN
043100	1.070,22	0,00		0	0	0	0,00	1.070,22	BKIN
400200	3.221,64	0,00		0	0	0	0,00	3.221,64	BKIN
403200	500,00	0,00		0	0	0	0,00	500,00	BKIN
420000	0,00	0,00		0	0	0	0,00	0,00	BKIN
430100	998,60	0,00		0	0	0	0,00	998,60	BKIN
456100	2.590,49	0,00		0	0	0	0,00	2.590,49	BKIN
457000	310,36	0,00		0	0	0	0,00	310,36	BKIN
457300	735,00	0,00		0	0	0	0,00	735,00	BKIN
459100	277,25	0,00		0	0	0	0,00	277,25	BKIN
614000	24,92	0,00		0	0	0	0,00	24,92	BKIN
618000	17,45	0,00		0	0	0	0,00	17,45	BKIN
620000	0,00	0,00		0	0	0	0,00	0,00	BKIN
630100	0,00	0,00		0	0	0	0,00	0,00	BKIN
640000	0,00	0,00		0	0	0	0,00	0,00	BKIN
700000	2.050,00	0,00		0	0	0	0,00	2.050,00	BKIN
728100	93.998,51	0,00		110.000	0	110.000	16.001,49	0,00	BKIN
	105.794,44	0,00		110.000	0	110.000	16.001,49	11.795,93	

D e c k u n g s k r e i s e

RJ 2017, BP 01-13, 01.03.2018

B K I N A Integration

B K I N A

Teil- abschnitt	Bezeichnung	Anfängliche Zahlungsrückstände EUR	Laufendes Soll EUR	Gesamt Soll EUR
4290	Sonstige Einrichtungen und Maßnahmen . . . . .	0,00	105.794,44	105.794,44
	Gesamtsumme Deckungskreis BKINA	0,00	105.794,44	105.794,44

Deckungskreise

RJ 2017, BP 01-13, 01.03.2018

B K I N A Integration

B K I N A

Teil- abschnitt	Ist EUR	Schließliche Zahlungsrückstände EUR	Voranschlag EUR	Nachtrags- voranschlag EUR	Gesamt- voranschlag EUR	Unterschied lfd.Soll - Günstiger EUR	Gesamt-VA Ungünstiger EUR
4290	105.794,44	0,00	110.000	0	110.000	16.001,49	11.795,93
	105.794,44	0,00	110.000	0	110.000	16.001,49	11.795,93

Deckungskreise

RJ 2017, BP 01-13, 01.03.2018

B K J U A Deckungsklasse Jugendveranstaltungen

B K J U A

Kenn- ziffer	Bezeichnung	Anfängliche Zahlungsrückstände EUR	Laufendes Soll EUR	Gesamt Soll EUR
400000	Geringwertige Wirtschaftsgüter des Anlagevermögens . . . . .	0,00	366,71	366,71
403000	Handelswaren . . . . .	0,00	108,23	108,23
430000	Lebensmittel . . . . .	0,00	88,40	88,40
456000	Schreib-, Zeichen- und sonstige Büromittel . . . . .	0,00	189,93	189,93
457000	Druckwerke . . . . .	0,00	0,00	0,00
458000	Mittel zur ärztl. Betreuung und Gesundheitsvorsorge. . . . .	0,00	0,00	0,00
459000	Sonstige Verbrauchsgüter . . . . .	0,00	63,14	63,14
618000	Instandhaltung von sonstigen Anlagen . . . . .	0,00	154,80	154,80
620000	Personen- und Gütertransporte. . . . .	0,00	1.243,82	1.243,82
700000	Mietzinse. . . . .	0,00	0,00	0,00
710000	Öffentliche Abgaben (Ausgaben), ohne Gebühren gemäß FAG. . . . .	0,00	25,90	25,90
728000	Entgelte für sonstige Leistungen . . . . .	0,00	12.912,74	12.912,74
728100	Jugendaustauschprojekt EU. . . . .	0,00	0,00	0,00
	Summe Teilabschnitt BKJUA			
	Ausgaben Zugleich Zuschuss	0,00	15.153,67	15.153,67

Deckungskreise

RJ 2017, BP 01-13, 01.03.2018

B K J U A Deckungsklasse Jugendveranstaltungen

B K J U A

Kenn- ziffer	Ist Zahlungsrückstände EUR	Schließliche Zahlungsrückstände EUR	Voranschlag EUR	Nachtrags- voranschlag EUR	Gesamt- voranschlag EUR	Unterschied lfd.Soll - Gesamt-VA		AOB
						Günstiger EUR	Ungünstiger EUR	
400000	366,71	0,00	400	0	400	33,29	0,00	BKJU
403000	108,23	0,00	3.000	0	3.000	2.891,77	0,00	BKJU
430000	88,40	0,00	300	0	300	211,60	0,00	BKJU
456000	189,93	0,00	300	0	300	110,07	0,00	BKJU
457000	0,00	0,00	0	0	0	0,00	0,00	BKJU
458000	0,00	0,00	200	0	200	200,00	0,00	BKJU
459000	63,14	0,00	300	0	300	236,86	0,00	BKJU
618000	154,80	0,00	800	0	800	645,20	0,00	BKJU
620000	1.243,82	0,00	1.400	0	1.400	156,18	0,00	BKJU
700000	0,00	0,00	500	0	500	500,00	0,00	BKJU
710000	25,90	0,00	700	0	700	674,10	0,00	BKJU
728000	12.912,74	0,00	13.300	0	13.300	387,26	0,00	BKJU
728100	0,00	0,00	500	0	500	500,00	0,00	BKJU
	15.153,67	0,00	21.700	0	21.700	6.546,33	0,00	

D e c k u n g s k r e i s e

RJ 2017, BP 01-13, 01.03.2018

B K J U A Deckungsklasse Jugendveranstaltungen

B K J U A

Teil- abschnitt	Bezeichnung	Anfängliche Zahlungsrückstände EUR	Laufendes Soll EUR	Gesamt Soll EUR
2595	Jugendförderung und Jugendbetreuung "Veranstaltungen". . . .	0,00	15.153,67	15.153,67
	Gesamtsumme Deckungskreis BKJUA	0,00	15.153,67	15.153,67



D e c k u n g s k r e i s e

RJ 2017, BP 01-13, 01.03.2018

B K J U A Deckungsklasse Jugendveranstaltungen

B K J U A

Teil- abschnitt	Ist EUR	Schließliche Zahlungsrückstände EUR	Voranschlag EUR	Nachtrags- voranschlag EUR	Gesamt- voranschlag EUR	Unterschied lfd.Soll - Günstiger EUR	Gesamt-VA Ungünstiger EUR
2595	15.153,67	0,00	21.700	0	21.700	6.546,33	0,00
	15.153,67	0,00	21.700	0	21.700	6.546,33	0,00

Deckungskreise

RJ 2017, BP 01-13, 01.03.2018

B K J U B Deckungsklasse Jugendbüros

B K J U B

Kenn- ziffer	Bezeichnung	Anfängliche	Laufendes Soll	Gesamt Soll
		Zahlungsrückstände EUR	EUR	EUR
043000	Betriebsausstattung . . . . .	0,00	963,18	963,18
070000	Aktivierungsfähige Rechte . . . . .	0,00	0,00	0,00
400000	Geringwertige Wirtschaftsgüter des Anlagevermögens . . . . .	0,00	684,92	684,92
403000	Handelswaren . . . . .	0,00	45,47	45,47
430000	Lebensmittel . . . . .	0,00	62,33	62,33
456000	Schreib-, Zeichen- und sonstige Büromittel . . . . .	0,00	340,40	340,40
457000	Druckwerke . . . . .	0,00	6,88	6,88
458000	Mittel zur ärztl. Betreuung und Gesundheitsvorsorge . . . . .	0,00	0,00	0,00
459000	Sonstige Verbrauchsgüter . . . . .	0,00	144,98	144,98
614000	Instandhaltung von Gebäuden . . . . .	0,00	2.103,98	2.103,98
618100	Instandhaltung der sonstigen Betriebsausstattung . . . . .	0,00	34,90	34,90
700000	Mietzinse . . . . .	0,00	19.282,61	19.282,61
710000	Öffentliche Abgaben (Ausgaben), ohne Gebühren gemäß FAG . . . . .	0,00	247,32	247,32
711000	Geb.f.d.Benützung v.Gemeindeeinr.u.-anlagen gem.FAG (Au. . . . .	0,00	2.666,00	2.666,00
728000	Entgelte für sonstige Leistungen . . . . .	0,00	827,00	827,00
	Summe Teilabschnitt BKJUB			
	Ausgaben	0,00	27.409,97	27.409,97
	Zugleich Zuschuss			

## Rechnungsabschluss der Stadt Wels 2017

DVR: 0024724

Deckungskreise

RJ 2017, BP 01-13, 01.03.2018

BKJUB Deckungsklasse Jugendbüros

BKJUB

Kenn- ziffer	Ist EUR	Schließliche		Voranschlag EUR	Nachtrags- voranschlag EUR	Gesamt- voranschlag EUR	Unterschied lfd.Soll - Gesamt-VA		AOB
		Zahlungsrückstände EUR					Günstiger EUR	Ungünstiger EUR	
043000	963,18	0,00		3.000	0	3.000	2.036,82	0,00	BKJU
070000	0,00	0,00		0	0	0	0,00	0,00	BKJU
400000	684,92	0,00		1.800	0	1.800	1.115,08	0,00	BKJU
403000	45,47	0,00		400	0	400	354,53	0,00	BKJU
430000	62,33	0,00		400	0	400	337,67	0,00	BKJU
456000	340,40	0,00		700	0	700	359,60	0,00	BKJU
457000	6,88	0,00		400	0	400	393,12	0,00	BKJU
458000	0,00	0,00		400	0	400	400,00	0,00	BKJU
459000	144,98	0,00		600	0	600	455,02	0,00	BKJU
614000	2.103,98	0,00		2.000	0	2.000	0,00	103,98	BKJU
618100	34,90	0,00		700	0	700	665,10	0,00	BKJU
700000	19.282,61	0,00		24.000	0	24.000	4.717,39	0,00	BKJU
710000	247,32	0,00		300	0	300	52,68	0,00	BKJU
711000	2.666,00	0,00		2.700	0	2.700	34,00	0,00	BKJU
728000	827,00	0,00		800	0	800	0,00	27,00	BKJU
	27.409,97	0,00		38.200	0	38.200	10.921,01	130,98	

Deckungskreise

RJ 2017, BP 01-13, 01.03.2018  
B K J U B

B K J U B Deckungsklasse Jugendbüros

Teil- abschnitt	Bezeichnung	Anfängliche Zahlungsrückstände EUR	Laufendes Soll EUR	Gesamt Soll EUR
2596	Jugendbüros. . . . .	0,00	27.409,97	27.409,97
	Gesamtsumme Deckungskreis BKJUB	0,00	27.409,97	27.409,97

Deckungskreise

RJ 2017, BP 01-13, 01.03.2018

B K J U B Deckungsklasse Jugendbüros

B K J U B

Teil- abschnitt	Ist EUR	Schließliche Zahlungsrückstände EUR	Voranschlag EUR	Nachtrags- voranschlag EUR	Gesamt- voranschlag EUR	Unterschied lfd.Soll - Günstiger EUR	Gesamt-VA Ungünstiger EUR
2596	27.409,97	0,00	38.200	0	38.200	10.921,01	130,98
	27.409,97	0,00	38.200	0	38.200	10.921,01	130,98

Deckungskreise

RJ 2017, BP 01-13, 01.03.2018

B K J U C Deckungsklasse Jugendeinrichtung-Jugendbüro-Skaterhalle

B K J U C

Kenn- ziffer	Bezeichnung	Anfängliche Zahlungsrückstände EUR	Laufendes Soll EUR	Gesamt Soll EUR
043000	Betriebsausstattung . . . . .	0,00	0,00	0,00
400000	Geringwertige Wirtschaftsgüter des Anlagevermögens . . . . .	0,00	0,00	0,00
403000	Handelswaren . . . . .	0,00	0,00	0,00
430000	Lebensmittel . . . . .	0,00	0,00	0,00
456000	Schreib-, Zeichen- und sonstige Büromittel . . . . .	0,00	205,51	205,51
458000	Mittel zur ärztl. Betreuung und Gesundheitsvorsorge . . . . .	0,00	0,00	0,00
459000	Sonstige Verbrauchsgüter . . . . .	0,00	69,79	69,79
614000	Instandhaltung von Gebäuden . . . . .	0,00	487,57	487,57
618100	Instandhaltung der sonstigen Betriebsausstattung . . . . .	0,00	201,00	201,00
700000	Mietzinse . . . . .	0,00	12.816,00	12.816,00
711000	Geb.f.d.Benützung v.Gemeindeeinr.u.-anlagen gem.FAG (Au. . . . .	0,00	1.837,44	1.837,44
728000	Entgelte für sonstige Leistungen . . . . .	0,00	105,13	105,13
	Summe Teilabschnitt BKJUC			
	Ausgaben	0,00	15.722,44	15.722,44
	Zugleich Zuschuss			

Deckungskreise

RJ 2017, BP 01-13, 01.03.2018

B K J U C Deckungsklasse Jugendeinrichtung-Jugendbüro-Skaterhalle

B K J U C

Kenn- ziffer	Ist Zahlungsrückstände EUR	Schließliche Zahlungsrückstände EUR	Voranschlag EUR	Nachtrags- voranschlag EUR	Gesamt- voranschlag EUR	Unterschied lfd.Soll - Gesamt-VA		AOB
						Günstiger EUR	Ungünstiger EUR	
043000	0,00	0,00	400	0	400	400,00	0,00	BKJU
400000	0,00	0,00	500	0	500	500,00	0,00	BKJU
403000	0,00	0,00	400	0	400	400,00	0,00	BKJU
430000	0,00	0,00	300	0	300	300,00	0,00	BKJU
456000	205,51	0,00	400	0	400	194,49	0,00	BKJU
458000	0,00	0,00	200	0	200	200,00	0,00	BKJU
459000	69,79	0,00	500	0	500	430,21	0,00	BKJU
614000	487,57	0,00	1.500	0	1.500	1.012,43	0,00	BKJU
618100	201,00	0,00	1.500	0	1.500	1.299,00	0,00	BKJU
700000	12.816,00	0,00	12.500	0	12.500	0,00	316,00	BKJU
711000	1.837,44	0,00	1.800	0	1.800	0,00	37,44	BKJU
728000	105,13	0,00	700	0	700	594,87	0,00	BKJU
	15.722,44	0,00	20.700	0	20.700	5.331,00	353,44	

Deckungskreise

RJ 2017, BP 01-13, 01.03.2018

B K J U C Deckungsklasse Jugendeinrichtung-Jugendbüro-Skaterhalle

B K J U C

Teil- abschnitt	Bezeichnung	Anfängliche Zahlungsrückstände EUR	Laufendes Soll EUR	Gesamt Soll EUR
2597	Jugendeinrichtung-Jugendbüro-Skaterhalle . . . . .	0,00	15.722,44	15.722,44
	Gesamtsumme Deckungskreis BKJUC	0,00	15.722,44	15.722,44



Deckungskreise

RJ 2017, BP 01-13, 01.03.2018

B K J U C Deckungsklasse Jugendeinrichtung-Jugendbüro-Skaterhalle

B K J U C

Teil- abschnitt	Ist EUR	Schließliche Zahlungsrückstände EUR	Voranschlag EUR	Nachtrags- voranschlag EUR	Gesamt- voranschlag EUR	Unterschied lfd.Soll - Günstiger EUR	Gesamt-VA Ungünstiger EUR
2597	15.722,44	0,00	20.700	0	20.700	5.331,00	353,44
	15.722,44	0,00	20.700	0	20.700	5.331,00	353,44

Deckungskreise

RJ 2017, BP 01-13, 01.03.2018

B K K A B Deckungsklasse Kulturaktivitäten

B K K A B

Kenn- ziffer	Bezeichnung	Anfängliche	Laufendes Soll	Gesamt Soll
		Zahlungsrückstände EUR	EUR	EUR
043000	Betriebsausstattung . . . . .	0,00	0,00	0,00
043100	Musikinstrumente . . . . .	0,00	10.510,75	10.510,75
400000	Geringwertige Wirtschaftsgüter des Anlagevermögens . . . . .	28,06	1.870,88	1.898,94
400100	Dienstbekleidung . . . . .	0,00	0,00	0,00
403000	Handelswaren . . . . .	0,00	364,54	364,54
455000	Chemische und sonstige artverwandte Mittel . . . . .	0,00	0,00	0,00
456000	Schreib-, Zeichen- und sonstige Büromittel . . . . .	0,00	1.976,02	1.976,02
457000	Druckwerke . . . . .	0,00	610,01	610,01
457300	Noten . . . . .	0,00	3.535,80	3.535,80
458000	Mittel zur ärztl. Betreuung und Gesundheitsvorsorge . . . . .	0,00	0,00	0,00
459000	Sonstige Verbrauchsgüter . . . . .	0,00	5.714,27	5.714,27
614000	Instandhaltung von Gebäuden . . . . .	0,00	15.446,29	15.446,29
618000	Instandhaltung von sonstigen Anlagen . . . . .	0,00	0,00	0,00
618100	Instandhaltung der sonstigen Betriebsausstattung . . . . .	0,00	2.338,27	2.338,27
618200	Unterschiedliche Bezeichnungen bei dieser Post in Verwendung	0,00	2.040,93	2.040,93
619100	Instandhaltung der Bühnenanlagen . . . . .	0,00	4.475,46	4.475,46
620000	Personen- und Gütertransporte . . . . .	0,00	2.600,00	2.600,00
630000	Postdienste . . . . .	0,00	6.071,62	6.071,62
640000	Rechtskosten . . . . .	0,00	0,00	0,00
700000	Mietzinse . . . . .	0,00	44.170,64	44.170,64
700100	Saalmieten für Konzerte . . . . .	0,00	0,00	0,00
700200	Notenleihgebühr . . . . .	0,00	0,00	0,00
710000	Öffentliche Abgaben (Ausgaben), ohne Gebühren gemäß FAG . . . . .	0,00	22.930,23	22.930,23
711000	Geb.f.d.Benützung v.Gemeindeeinr.u.-anlagen gem.FAG (Au. . . . .	0,00	3.825,24	3.825,24
726000	Mitgliedsbeiträge an Institutionen . . . . .	0,00	639,00	639,00
728000	Entgelte für sonstige Leistungen . . . . .	0,00	102.602,97	102.602,97
728100	Unterschiedliche Bezeichnungen bei dieser Post in Verwendung	0,00	157.577,74	157.577,74
728200	Unterschiedliche Bezeichnungen bei dieser Post in Verwendung	0,00	240.723,24	240.723,24
728300	Unterschiedliche Bezeichnungen bei dieser Post in Verwendung	0,00	9.030,00	9.030,00
728400	Künstlerhonorare . . . . .	0,00	26.349,29	26.349,29
	Summe Teilabschnitt BKKAB			
	Ausgaben	28,06	665.403,19	665.431,25
	Zugleich Zuschuss			

Deckungskreise

RJ 2017, BP 01-13, 01.03.2018

B K K A B Deckungsklasse Kulturaktivitäten

B K K A B

Kenn- ziffer	Ist Zahlungsrückstände EUR	Schließliche Zahlungsrückstände EUR	Voranschlag EUR	Nachtrags- voranschlag EUR	Gesamt- voranschlag EUR	Unterschied lfd.Soll - Gesamt-VA		AOB
						Günstiger EUR	Ungünstiger EUR	
043000	0,00	0,00	4.800	0	4.800	4.800,00	0,00	BKKA
043100	10.510,75	0,00	2.500	0	2.500	0,00	8.010,75	BKKA
400000	1.898,94	0,00	3.100	0	3.100	1.282,14	53,02	BKKA
400100	0,00	0,00	2.700	0	2.700	2.700,00	0,00	BKKA
403000	364,54	0,00	700	0	700	435,46	100,00	BKKA
455000	0,00	0,00	100	0	100	100,00	0,00	BKKA
456000	1.976,02	0,00	2.500	0	2.500	1.112,11	588,13	BKKA
457000	610,01	0,00	3.700	0	3.700	3.132,01	42,02	BKKA
457300	3.535,80	0,00	2.800	0	2.800	0,00	735,80	BKKA
458000	0,00	0,00	100	0	100	100,00	0,00	BKKA
459000	5.714,27	0,00	1.700	0	1.700	100,00	4.114,27	BKKA
614000	15.446,29	0,00	18.000	0	18.000	2.553,71	0,00	BKKA
618000	0,00	0,00	100	0	100	100,00	0,00	BKKA
618100	2.338,27	0,00	4.200	0	4.200	2.134,94	273,21	BKKA
618200	2.040,93	0,00	2.200	0	2.200	895,00	735,93	BKKA
619100	4.475,46	0,00	12.000	0	12.000	7.524,54	0,00	BKKA
620000	2.600,00	0,00	1.600	0	1.600	1.000,00	2.000,00	BKKA
630000	6.071,62	0,00	13.000	0	13.000	6.928,38	0,00	BKKA
640000	0,00	0,00	100	0	100	100,00	0,00	BKKA
700000	44.170,64	0,00	143.900	0	143.900	102.005,02	2.275,66	BKKA
700100	0,00	0,00	900	0	900	900,00	0,00	BKKA
700200	0,00	0,00	800	0	800	800,00	0,00	BKKA
710000	22.930,23	0,00	600	0	600	98,00	22.428,23	BKKA
711000	3.825,24	0,00	4.100	0	4.100	274,76	0,00	BKKA
726000	639,00	0,00	700	0	700	81,00	20,00	BKKA
728000	102.602,97	0,00	97.000	0	97.000	6.705,35	12.308,32	BKKA
728100	157.577,74	0,00	155.500	0	155.500	1.872,26	3.950,00	BKKA
728200	240.723,24	0,00	218.500	0	218.500	0,00	22.223,24	BKKA
728300	9.030,00	0,00	8.600	0	8.600	0,00	430,00	BKKA
728400	26.349,29	0,00	26.400	0	26.400	50,71	0,00	BKKA
	665.431,25	0,00	732.900	0	732.900	147.785,39	80.288,58	

Deckungskreise

RJ 2017, BP 01-13, 01.03.2018

B K K A B Deckungsklasse Kulturaktivitäten

B K K A B

Teil- abschnitt	Bezeichnung	Anfängliche Zahlungsrückstände EUR	Laufendes Soll EUR	Gesamt Soll EUR
0630	Städtekontakte und Partnerschaften . . . . .	0,00	1.214,72	1.214,72
2893	Förderung der Wissenschaften . . . . .	0,00	620,00	620,00
3001	Kulturaktivitäten . . . . .	28,06	30.130,66	30.158,72
3211	Magistratskapelle . . . . .	0,00	47.449,97	47.449,97
3212	Symphonieorchester . . . . .	0,00	28.951,92	28.951,92
3220	Maßnahmen zur Förderung der Musikpflege . . . . .	0,00	4.800,00	4.800,00
3231	Stadttheater - Gebäude . . . . .	0,00	59.721,03	59.721,03
3232	Stadttheater - Veranstaltungen . . . . .	0,00	352.956,29	352.956,29
3233	Kornspeicher - Gebäude . . . . .	0,00	3.996,04	3.996,04
3291	Sonstige kulturelle Veranstaltungen . . . . .	0,00	131.349,96	131.349,96
3691	Brauchtumspflege . . . . .	0,00	3.312,60	3.312,60
3692	Öffentliche Feiern . . . . .	0,00	900,00	900,00
Gesamtsumme Deckungskreis BKKAB		28,06	665.403,19	665.431,25

Deckungskreise

RJ 2017, BP 01-13, 01.03.2018

B K K A B Deckungsklasse Kulturaktivitäten

B K K A B

Teil- abschnitt	Ist Zahlung EUR	Schließliche		Nachtrags- voranschlag EUR	Gesamt- voranschlag EUR	Unterschied lfd.Soll - Gesamt-VA	
		Zahlungsrückstände EUR	Voranschlag EUR			Günstiger EUR	Ungünstiger EUR
0630	1.214,72	0,00	2.000	0	2.000	785,28	0,00
2893	620,00	0,00	600	0	600	0,00	20,00
3001	30.158,72	0,00	36.900	0	36.900	10.037,81	3.268,47
3211	47.449,97	0,00	37.800	0	37.800	4.736,43	14.386,40
3212	28.951,92	0,00	27.100	0	27.100	3.635,06	5.486,98
3220	4.800,00	0,00	4.800	0	4.800	0,00	0,00
3231	59.721,03	0,00	170.800	0	170.800	115.065,99	3.987,02
3232	352.956,29	0,00	309.900	0	309.900	1.581,31	44.637,60
3233	3.996,04	0,00	6.000	0	6.000	2.266,41	262,45
3291	131.349,96	0,00	133.300	0	133.300	9.577,10	7.627,06
3691	3.312,60	0,00	2.700	0	2.700	0,00	612,60
3692	900,00	0,00	1.000	0	1.000	100,00	0,00
	665.431,25	0,00	732.900	0	732.900	147.785,39	80.288,58

Deckungskreise

RJ 2017, BP 01-13, 01.03.2018

BKKAC Mieten Holding Wels Immobilien GmbH & Co KG - BKKA

BKKAC

Kenn- ziffer	Bezeichnung	Anfängliche Zahlungsrückstände EUR	Laufendes Soll EUR	Gesamt Soll EUR
700100	Mieten Holding Wels Immobilien GmbH & Co KG. . . . .	0,00	43.644,06	43.644,06
700300	Mieten Holding Wels Immobilien GmbH & Co KG. . . . .	0,00	90.363,12	90.363,12
	Summe Teilabschnitt BKKAC			
	Ausgaben	0,00	134.007,18	134.007,18
	Zugleich Zuschuss			

Deckungskreise

RJ 2017, BP 01-13, 01.03.2018

B K K A C Mieten Holding Wels Immobilien GmbH & Co KG - BKKA

B K K A C

Kenn- ziffer	Ist EUR	Schließliche		Nachtrags- voranschlag EUR	Gesamt- voranschlag EUR	Unterschied lfd.Soll - Gesamt-VA		AOB
		Zahlungsrückstände EUR	Voranschlag EUR			Günstiger EUR	Ungünstiger EUR	
700100	43.644,06	0,00	47.900	0	47.900	4.255,94	0,00	BKKA
700300	90.363,12	0,00	94.100	0	94.100	3.736,88	0,00	BKKA
	134.007,18	0,00	142.000	0	142.000	7.992,82	0,00	

Deckungskreise

RJ 2017, BP 01-13, 01.03.2018

BKKAC Mieten Holding Wels Immobilien GmbH & Co KG - BKKA

BKKAC

Teil- abschnitt	Bezeichnung	Anfängliche Zahlungsrückstände EUR	Laufendes Soll EUR	Gesamt Soll EUR
2700	Volkshochschulen . . . . .	0,00	1.397,47	1.397,47
2731	Stadtbücherei . . . . .	0,00	19.488,20	19.488,20
3201	Musikschule . . . . .	0,00	88.965,65	88.965,65
3610	Nichtwissenschaftliche Archive . . . . .	0,00	24.155,86	24.155,86
Gesamtsumme Deckungskreis BKKAC		0,00	134.007,18	134.007,18



Deckungskreise

RJ 2017, BP 01-13, 01.03.2018

B K K A C Mieten Holding Wels Immobilien GmbH & Co KG - BKKA

B K K A C

Teil- abschnitt	Ist EUR	Schließliche	Voranschlag EUR	Nachtrags-	Gesamt-	Unterschied lfd.Soll - Gesamt-VA	
		Zahlungsrückstände EUR		voranschlag EUR		Günstiger EUR	Ungünstiger EUR
2700	1.397,47	0,00	1.500	0	1.500	102,53	0,00
2731	19.488,20	0,00	20.300	0	20.300	811,80	0,00
3201	88.965,65	0,00	92.600	0	92.600	3.634,35	0,00
3610	24.155,86	0,00	27.600	0	27.600	3.444,14	0,00
	134.007,18	0,00	142.000	0	142.000	7.992,82	0,00

Deckungskreise

RJ 2017, BP 01-13, 01.03.2018

B K K I A Deckungsklasse Kinderbetreuung - AOB: BKKI, BKLO

B K K I A

Kenn- ziffer	Bezeichnung	Anfängliche Zahlungsrückstände EUR	Laufendes Soll EUR	Gesamt Soll EUR	
020000	Maschinen und maschinelle Anlagen. . . . .	0,00	0,00	0,00	
042000	Amtsausstattung. . . . .	0,00	0,00	0,00	
043000	Betriebsausstattung. . . . .	0,00	14.205,87	14.205,87	
050000	Sonderanlagen. . . . .	0,00	11.916,79	11.916,79	
400000	Geringwertige Wirtschaftsgüter des Anlagevermögens . . . . .	0,00	60.907,47	60.907,47	
400200	Unterschiedliche Bezeichnungen bei dieser Post in Verwendung	0,00	21.427,04	21.427,04	
403000	Handelswaren . . . . .	0,00	184,80	184,80	
420000	Pflanzliche Rohstoffe. . . . .	0,00	605,22	605,22	
430000	Lebensmittel . . . . .	0,00	177.040,91	177.040,91	
430100	Lebensmittel für Feiern. . . . .	0,00	13.159,39	13.159,39	
430200	Lebensmittel als Arbeitsmittel . . . . .	0,00	5.861,47	5.861,47	
440000	Futtermittel . . . . .	0,00	162,93	162,93	
454000	Reinigungsmittel . . . . .	0,00	46.456,47	46.456,47	
455000	Chemische und sonstige artverwandte Mittel . . . . .	0,00	189,90	189,90	
456000	Schreib-, Zeichen- und sonstige Büromittel . . . . .	0,00	13.446,06	13.446,06	
457000	Druckwerke . . . . .	0,00	6.845,99	6.845,99	
458000	Mittel zur ärztl. Betreuung und Gesundheitsvorsorge. . . . .	0,00	607,84	607,84	
459000	Sonstige Verbrauchsgüter . . . . .	0,00	2.007,14	2.007,14	
459200	Sonstige Verbrauchsgüter für Gebäudebewirtschaftung. . . . .	0,00	2.875,18	2.875,18	
459300	Sonst. Verbrauchsgüter f. Betreuung und Beschäftigung. . . . .	0,00	77.434,36	77.434,36	
610000	Instandhaltung von Grund und Boden . . . . .	0,00	0,00	0,00	
613000	Instandhaltung von sonstigen Grundstückseinrichtungen. . . . .	0,00	9.036,43	9.036,43	
614000	Instandhaltung von Gebäuden. . . . .	0,00	100.980,65	100.980,65	
616000	Instandhaltung von Maschinen u. maschinellen Anlagen . . . . .	0,00	2.080,58	2.080,58	
618100	Instandhaltung der sonstigen Betriebsausstattung . . . . .	0,00	9.400,63	9.400,63	
619000	Instandhaltung von Sonderanlagen . . . . .	0,00	16.083,36	16.083,36	
620000	Personen- und Gütertransporte. . . . .	0,00	8.607,33	8.607,33	
630000	Postdienste. . . . .	0,00	41,97	41,97	
640000	Rechtskosten . . . . .	0,00	620,90	620,90	
700000	Mietzinse. . . . .	0,00	20.193,13	20.193,13	
701000	Pachtzinse . . . . .	0,00	1.408,72	1.408,72	
710000	Öffentliche Abgaben (Ausgaben), ohne Gebühren gemäß FAG. . . . .	0,00	2.591,96	2.591,96	
711000	Geb.f.d.Benützung v.Gemeindeeinr.u.-anlagen gem.FAG (Au. . . . .	0,00	22.484,91	22.484,91	
726000	Mitgliedsbeiträge an Institutionen . . . . .	0,00	73,00	73,00	
728000	Entgelte für sonstige Leistungen . . . . .	0,00	32.482,03	32.482,03	
728100	Unterschiedliche Bezeichnungen bei dieser Post in Verwendung	0,00	125.304,98	125.304,98	
728130	Fremdreinigung . . . . .	0,00	6.671,01	6.671,01	
	Summe Teilabschnitt BKKIA	Ausgaben Zugleich Zuschuss	0,00	813.396,42	813.396,42

Deckungskreise

RJ 2017, BP 01-13, 01.03.2018

B K K I A Deckungsklasse Kinderbetreuung - AOB: BKKI, BKLO

B K K I A

Kenn- ziffer	Ist EUR	Schließliche		Voranschlag EUR	Nachtrags- voranschlag EUR	Gesamt- voranschlag EUR	Unterschied lfd.Soll - Gesamt-VA		AOB
		Zahlungsrückstände EUR					Günstiger EUR	Ungünstiger EUR	
020000	0,00	0,00		0	0	0	0,00	0,00	BKKI
042000	0,00	0,00		0	0	0	0,00	0,00	BKKI
043000	14.205,87	0,00		20.000	0	20.000	6.104,35	310,22	BKKI
050000	11.916,79	0,00		15.000	0	15.000	9.727,49	6.644,28	BKKI
400000	60.907,47	0,00		28.000	0	28.000	778,64	33.686,11	BKKI
400200	21.427,04	0,00		30.400	0	30.400	8.972,96	0,00	BKKI
403000	184,80	0,00		0	0	0	0,00	184,80	BKKI
420000	605,22	0,00		400	0	400	85,00	290,22	BKKI
430000	177.040,91	0,00		180.100	0	180.100	3.059,09	0,00	BKKI
430100	13.159,39	0,00		14.000	0	14.000	840,61	0,00	BKKI
430200	5.861,47	0,00		8.000	0	8.000	2.786,94	648,41	BKKI
440000	162,93	0,00		300	0	300	137,07	0,00	BKKI
454000	46.456,47	0,00		44.000	0	44.000	835,77	3.292,24	BKKI
455000	189,90	0,00		1.500	0	1.500	1.310,10	0,00	BKKI
456000	13.446,06	0,00		13.900	0	13.900	1.115,45	661,51	BKKI
457000	6.845,99	0,00		11.200	0	11.200	4.421,32	67,31	BKKI
458000	607,84	0,00		1.200	0	1.200	592,16	0,00	BKKI
459000	2.007,14	0,00		700	0	700	155,89	1.463,03	BKKI
459200	2.875,18	0,00		2.100	0	2.100	0,00	775,18	BKKI
459300	77.434,36	0,00		77.000	0	77.000	919,65	1.354,01	BKKI
610000	0,00	0,00		0	0	0	0,00	0,00	BKKI
613000	9.036,43	0,00		4.500	0	4.500	537,74	5.074,17	BKKI
614000	100.980,65	0,00		84.000	0	84.000	2.676,31	19.656,96	BKKI
616000	2.080,58	0,00		2.000	0	2.000	0,00	80,58	BKKI
618100	9.400,63	0,00		10.000	0	10.000	1.413,15	813,78	BKKI
619000	16.083,36	0,00		7.500	0	7.500	0,00	8.583,36	BKKI
620000	8.607,33	0,00		16.500	0	16.500	7.892,67	0,00	BKKI
630000	41,97	0,00		300	0	300	258,03	0,00	BKKI
640000	620,90	0,00		1.600	0	1.600	979,10	0,00	BKKI
700000	20.193,13	0,00		0	0	0	0,00	20.193,13	BKKI
701000	1.408,72	0,00		2.800	0	2.800	1.391,28	0,00	BKKI
710000	2.591,96	0,00		2.600	0	2.600	65,92	57,88	BKKI
711000	22.484,91	0,00		24.600	0	24.600	2.115,09	0,00	BKKI
726000	73,00	0,00		100	0	100	27,00	0,00	BKKI
728000	32.482,03	0,00		29.200	0	29.200	933,41	4.215,44	BKKI
728100	125.304,98	0,00		93.000	0	93.000	6.252,00	38.556,98	BKKI
728130	6.671,01	0,00		8.500	0	8.500	1.828,99	0,00	BKKI
	813.396,42	0,00		735.000	0	735.000	68.213,18	146.609,60	

Deckungskreise

RJ 2017, BP 01-13, 01.03.2018

BKKIA Deckungsklasse Kinderbetreuung - AOB: BKKI, BKLO

BKKIA

Teil- abschnitt	Bezeichnung	Anfängliche Zahlungsrückstände EUR	Laufendes Soll EUR	Gesamt Soll EUR
2400	Kindergärten . . . . .	0,00	451.114,15	451.114,15
2491	Förderung privater Kindergärten. . . . .	0,00	73,00	73,00
2492	Kindergärten-Küche . . . . .	0,00	235.409,07	235.409,07
2500	Schülerhorte . . . . .	0,00	120.293,63	120.293,63
5191	Logopädischer Dienst . . . . .	0,00	6.506,57	6.506,57
Gesamtsumme Deckungskreis BKKIA		0,00	813.396,42	813.396,42

D e c k u n g s k r e i s e

RJ 2017, BP 01-13, 01.03.2018

B K K I A Deckungsklasse Kinderbetreuung - AOB: BKKI, BKLO

B K K I A

Teil- abschnitt	Ist Zahlungsrückstände EUR	Schließliche Zahlungsrückstände EUR	Voranschlag EUR	Nachtrags- voranschlag EUR	Gesamt- voranschlag EUR	Unterschied lfd.Soll - Gesamt-VA	
						Günstiger EUR	Ungünstiger EUR
2400	451.114,15	0,00	379.200	0	379.200	29.695,95	101.610,10
2491	73,00	0,00	100	0	100	27,00	0,00
2492	235.409,07	0,00	216.400	0	216.400	6.344,67	25.353,74
2500	120.293,63	0,00	136.400	0	136.400	30.361,74	14.255,37
5191	6.506,57	0,00	2.900	0	2.900	1.783,82	5.390,39
	813.396,42	0,00	735.000	0	735.000	68.213,18	146.609,60

Deckungskreise

RJ 2017, BP 01-13, 01.03.2018

BKMSA Landesmusikschule Wels

BKMSA

Kenn- ziffer	Bezeichnung	Anfängliche Zahlungsrückstände EUR	Laufendes Soll EUR	Gesamt Soll EUR
042000	Amtsausstattung . . . . .	0,00	520,00	520,00
400000	Geringwertige Wirtschaftsgüter des Anlagevermögens . . . . .	0,00	2.143,71	2.143,71
400200	Geringwertige Musikinstrumente . . . . .	0,00	851,48	851,48
456000	Schreib-, Zeichen- und sonstige Büromittel . . . . .	0,00	738,99	738,99
457000	Druckwerke . . . . .	0,00	0,00	0,00
457300	Noten . . . . .	0,00	1.567,34	1.567,34
458000	Mittel zur ärztl. Betreuung und Gesundheitsvorsorge . . . . .	0,00	0,00	0,00
459000	Sonstige Verbrauchsgüter . . . . .	0,00	340,90	340,90
618100	Instandhaltung der sonstigen Betriebsausstattung . . . . .	0,00	1.937,19	1.937,19
618200	Instandhaltung von Musikinstrumenten . . . . .	0,00	8.019,76	8.019,76
620000	Personen- und Gütertransporte . . . . .	0,00	285,00	285,00
720100	Deckungsbeitrag Musikschulen . . . . .	0,00	9.520,00	9.520,00
728100	Entgelte für sonstige Leistungen . . . . .	0,00	709,33	709,33
728200	Leistungen für Abschlussveranstaltungen . . . . .	0,00	0,00	0,00
	Summe Teilabschnitt BKMSA			
	Ausgaben	0,00	26.633,70	26.633,70
	Zugleich Zuschuss			

## Rechnungsabschluss der Stadt Wels 2017

DVR: 0024724

Deckungskreise

RJ 2017, BP 01-13, 01.03.2018

BKMSA Landesmusikschule Wels

BKMSA

Kenn- ziffer	Ist EUR	Schließliche		Voranschlag EUR	Nachtrags- voranschlag EUR	Gesamt- voranschlag EUR	Unterschied lfd.Soll - Gesamt-VA		AOB
		Zahlungsrückstände EUR					Günstiger EUR	Ungünstiger EUR	
042000	520,00	0,00		0	0	0	0,00	520,00	BKMS
400000	2.143,71	0,00		2.000	0	2.000	0,00	143,71	BKMS
400200	851,48	0,00		1.000	0	1.000	148,52	0,00	BKMS
456000	738,99	0,00		700	0	700	0,00	38,99	BKMS
457000	0,00	0,00		400	0	400	400,00	0,00	BKMS
457300	1.567,34	0,00		2.000	0	2.000	432,66	0,00	BKMS
458000	0,00	0,00		100	0	100	100,00	0,00	BKMS
459000	340,90	0,00		300	0	300	0,00	40,90	BKMS
618100	1.937,19	0,00		1.000	0	1.000	0,00	937,19	BKMS
618200	8.019,76	0,00		8.100	0	8.100	80,24	0,00	BKMS
620000	285,00	0,00		200	0	200	0,00	85,00	BKMS
720100	9.520,00	0,00		8.000	0	8.000	0,00	1.520,00	BKMS
728100	709,33	0,00		500	0	500	0,00	209,33	BKMS
728200	0,00	0,00		700	0	700	700,00	0,00	BKMS
	26.633,70	0,00		25.000	0	25.000	1.861,42	3.495,12	

Deckungskreise

RJ 2017, BP 01-13, 01.03.2018  
BKMSA

BKMSA Landesmusikschule Wels

Teil- abschnitt	Bezeichnung	Anfängliche Zahlungsrückstände EUR	Laufendes Soll EUR	Gesamt Soll EUR
3201	Musikschule. . . . .	0,00	26.633,70	26.633,70
	Gesamtsumme Deckungskreis BKMSA	0,00	26.633,70	26.633,70



Deckungskreise

RJ 2017, BP 01-13, 01.03.2018

B K M S A Landesmusikschule Wels

B K M S A

Teil- abschnitt	Ist EUR	Schließliche Zahlungsrückstände EUR	Voranschlag EUR	Nachtrags- voranschlag EUR	Gesamt- voranschlag EUR	Unterschied lfd.Soll - Günstiger EUR	Gesamt-VA Ungünstiger EUR
3201	26.633,70	0,00	25.000	0	25.000	1.861,42	3.495,12
	26.633,70	0,00	25.000	0	25.000	1.861,42	3.495,12

Deckungskreise

RJ 2017, BP 01-13, 01.03.2018

B K M U A Deckungsklasse Stadtmuseen

B K M U A

Kenn- ziffer	Bezeichnung	Anfängliche	Laufendes Soll	Gesamt Soll
		Zahlungsrückstände EUR	EUR	EUR
042000	Amtsausstattung . . . . .	0,00	499,17	499,17
400000	Geringwertige Wirtschaftsgüter des Anlagevermögens . . . . .	0,00	1.840,16	1.840,16
400200	Geringwertige Musealgegenstände . . . . .	0,00	150,00	150,00
403000	Handelswaren . . . . .	0,00	107,86	107,86
456000	Schreib-, Zeichen- und sonstige Büromittel . . . . .	0,00	270,06	270,06
457000	Druckwerke . . . . .	0,00	821,58	821,58
458000	Mittel zur ärztl. Betreuung und Gesundheitsvorsorge . . . . .	0,00	53,48	53,48
459000	Sonstige Verbrauchsgüter . . . . .	0,00	1.907,93	1.907,93
614000	Instandhaltung von Gebäuden . . . . .	0,00	9.195,49	9.195,49
618100	Instandhaltung der sonstigen Betriebsausstattung . . . . .	0,00	2.915,03	2.915,03
618200	Restaurierung von musealen Gegenständen . . . . .	0,00	13.299,02	13.299,02
619000	Instandhaltung von Sonderanlagen . . . . .	0,00	0,00	0,00
619100	Instandhaltung von Denkmälern . . . . .	0,00	993,06	993,06
620000	Personen- und Gütertransporte . . . . .	0,00	0,00	0,00
630000	Postdienste . . . . .	0,00	0,00	0,00
640000	Rechtskosten . . . . .	0,00	0,00	0,00
700000	Mietzinse . . . . .	0,00	51.726,50	51.726,50
710000	Öffentliche Abgaben (Ausgaben), ohne Gebühren gemäß FAG . . . . .	0,00	455,04	455,04
711000	Geb.f.d.Benützung v.Gemeindeeinr.u.-anlagen gem.FAG (Au. . . . .	0,00	400,96	400,96
726000	Mitgliedsbeiträge an Institutionen . . . . .	0,00	1.199,67	1.199,67
728000	Entgelte für sonstige Leistungen . . . . .	0,00	24.190,57	24.190,57
	Summe Teilabschnitt BKMUA			
	Ausgaben	0,00	110.025,58	110.025,58
	Zugleich Zuschuss			

Deckungskreise

RJ 2017, BP 01-13, 01.03.2018

B K M U A Deckungsklasse Stadtmuseen

B K M U A

Kenn- ziffer	Ist Zahlungsrückstände EUR	Schließliche Zahlungsrückstände EUR	Voranschlag EUR	Nachtrags- voranschlag EUR	Gesamt- voranschlag EUR	Unterschied lfd.Soll - Gesamt-VA		AOB
						Günstiger EUR	Ungünstiger EUR	
042000	499,17	0,00	1.200	0	1.200	700,83	0,00	BKMU
400000	1.840,16	0,00	1.600	0	1.600	100,00	340,16	BKMU
400200	150,00	0,00	500	0	500	350,00	0,00	BKMU
403000	107,86	0,00	300	0	300	192,14	0,00	BKMU
456000	270,06	0,00	800	0	800	529,94	0,00	BKMU
457000	821,58	0,00	2.400	0	2.400	1.578,42	0,00	BKMU
458000	53,48	0,00	200	0	200	146,52	0,00	BKMU
459000	1.907,93	0,00	1.800	0	1.800	192,53	300,46	BKMU
614000	9.195,49	0,00	7.100	0	7.100	8,09	2.103,58	BKMU
618100	2.915,03	0,00	3.900	0	3.900	1.417,26	432,29	BKMU
618200	13.299,02	0,00	4.000	0	4.000	0,00	9.299,02	BKMU
619000	0,00	0,00	100	0	100	100,00	0,00	BKMU
619100	993,06	0,00	2.600	0	2.600	1.606,94	0,00	BKMU
620000	0,00	0,00	100	0	100	100,00	0,00	BKMU
630000	0,00	0,00	100	0	100	100,00	0,00	BKMU
640000	0,00	0,00	100	0	100	100,00	0,00	BKMU
700000	51.726,50	0,00	55.100	0	55.100	3.373,50	0,00	BKMU
710000	455,04	0,00	500	0	500	44,96	0,00	BKMU
711000	400,96	0,00	400	0	400	0,00	0,96	BKMU
726000	1.199,67	0,00	1.200	0	1.200	120,33	120,00	BKMU
728000	24.190,57	0,00	25.400	0	25.400	3.584,44	2.375,01	BKMU
	110.025,58	0,00	109.400	0	109.400	14.345,90	14.971,48	

Deckungskreise

RJ 2017, BP 01-13, 01.03.2018

B K M U A Deckungsklasse Stadtmuseen

B K M U A

Teil- abschnitt	Bezeichnung	Anfängliche Zahlungsrückstände EUR	Laufendes Soll EUR	Gesamt Soll EUR
3400	Museen . . . . .	0,00	750,00	750,00
3601	Stadtmuseum. . . . .	0,00	220,00	220,00
3602	Burg - Museum. . . . .	0,00	88.421,28	88.421,28
3603	Minoriten - Museum . . . . .	0,00	19.013,31	19.013,31
3620	Denkmalpflege. . . . .	0,00	1.620,99	1.620,99
Gesamtsumme Deckungskreis BKMUA		0,00	110.025,58	110.025,58

Deckungskreise

RJ 2017, BP 01-13, 01.03.2018

B K M U A Deckungsklasse Stadtmuseen

B K M U A

Teil- abschnitt	Ist EUR	Schließliche Zahlungsrückstände EUR	Voranschlag EUR	Nachtrags- voranschlag EUR	Gesamt- voranschlag EUR	Unterschied lfd.Soll - Gesamt-VA	
						Günstiger EUR	Ungünstiger EUR
3400	750,00	0,00	800	0	800	50,00	0,00
3601	220,00	0,00	300	0	300	200,00	120,00
3602	88.421,28	0,00	89.300	0	89.300	6.833,57	5.954,85
3603	19.013,31	0,00	15.600	0	15.600	5.332,00	8.745,31
3620	1.620,99	0,00	3.400	0	3.400	1.930,33	151,32
	110.025,58	0,00	109.400	0	109.400	14.345,90	14.971,48

Deckungskreise

RJ 2017, BP 01-13, 01.03.2018

BKSCA Deckungsklasse Pflichtschulen

BKSCA

Kenn- ziffer	Bezeichnung	Anfängliche	Laufendes Soll	Gesamt Soll
		Zahlungsrückstände EUR	EUR	EUR
010000	Gebäude . . . . .	0,00	0,00	0,00
020000	Maschinen und maschinelle Anlagen . . . . .	0,00	9.506,97	9.506,97
042000	Amtsausstattung . . . . .	0,00	120.892,02	120.892,02
042100	Aktivierungspflichtige Lehrmittel . . . . .	0,00	497,50	497,50
050000	Sonderanlagen . . . . .	0,00	0,00	0,00
070000	Aktivierungsfähige Rechte . . . . .	31,08	0,00	31,08
400000	Geringwertige Wirtschaftsgüter des Anlagevermögens . . . . .	0,00	86.284,70	86.284,70
400200	Geringwertige Lehrmittel . . . . .	2,35	29.780,79	29.783,14
420000	Pflanzliche Rohstoffe . . . . .	0,00	0,00	0,00
430000	Lebensmittel . . . . .	0,00	622,57	622,57
440000	Futtermittel . . . . .	0,00	5,29	5,29
451000	Brennstoffe . . . . .	0,00	308,23	308,23
453000	Schmier- und Schleifmittel . . . . .	0,00	56,34	56,34
454000	Reinigungsmittel . . . . .	0,00	55.927,10	55.927,10
455000	Chemische und sonstige artverwandte Mittel . . . . .	0,00	6.292,58	6.292,58
456000	Schreib-, Zeichen- und sonstige Büromittel . . . . .	0,00	45.051,67	45.051,67
457000	Druckwerke . . . . .	37,65	20.012,51	20.050,16
458000	Mittel zur ärztl. Betreuung und Gesundheitsvorsorge . . . . .	0,00	1.760,76	1.760,76
459000	Sonstige Verbrauchsgüter . . . . .	0,00	88,22	88,22
459100	Sonstige Verbrauchsgüter für laufenden Betrieb . . . . .	0,00	16.706,39	16.706,39
459200	Sonstige Verbrauchsgüter für Gebäudebewirtschaftung . . . . .	0,00	0,00	0,00
610000	Instandhaltung von Grund und Boden . . . . .	0,00	0,00	0,00
613000	Instandhaltung von sonstigen Grundstückseinrichtungen . . . . .	0,00	7.915,74	7.915,74
614000	Instandhaltung von Gebäuden . . . . .	0,00	105.018,17	105.018,17
616000	Instandhaltung von Maschinen u. maschinellen Anlagen . . . . .	0,00	9.942,71	9.942,71
618000	Instandhaltung von sonstigen Anlagen . . . . .	0,00	0,00	0,00
618100	Instandhaltung der sonstigen Betriebsausstattung . . . . .	48,92	58.121,49	58.170,41
619000	Instandhaltung von Sonderanlagen . . . . .	0,00	1.451,66	1.451,66
620000	Personen- und Gütertransporte . . . . .	0,00	27.589,79	27.589,79
640000	Rechtskosten . . . . .	0,00	3.122,00	3.122,00
700000	Mietzinse . . . . .	0,00	25.971,21	25.971,21
710000	Öffentliche Abgaben (Ausgaben), ohne Gebühren gemäß FAG . . . . .	0,00	54.743,40	54.743,40
711000	Geb.f.d.Benützung v.Gemeindeeinr.u.-anlagen gem.FAG (Au. . . . .	0,00	85.331,44	85.331,44
728000	Entgelte für sonstige Leistungen . . . . .	0,00	597.103,91	597.103,91
728100	Verpflegung Tagesbetreuung . . . . .	0,00	229.665,33	229.665,33
729100	Werkgelder . . . . .	0,00	55.600,00	55.600,00
729200	Kanzleihandgelder . . . . .	0,00	12.126,41	12.126,41
751001	Lfd. TZ an Land (Unterrichtsfilmbeitrag) . . . . .	0,00	22.430,40	22.430,40
	Summe Teilabschnitt BKSCA	120,00	1.689.927,30	1.690.047,30
	Ausgaben Zugleich Zuschuss			

Deckungskreise

RJ 2017, BP 01-13, 01.03.2018

BKSCA Deckungsklasse Pflichtschulen

BKSCA

Kenn- ziffer	Ist EUR	Schließliche		Voranschlag EUR	Nachtrags- voranschlag EUR	Gesamt- voranschlag EUR	Unterschied lfd.Soll - Gesamt-VA		AOB
		Zahlungsrückstände EUR					Günstiger EUR	Ungünstiger EUR	
010000	0,00	0,00		2.000	0	2.000	2.000,00	0,00	BKSC
020000	9.506,97	0,00		3.000	0	3.000	0,00	6.506,97	BKSC
042000	120.892,02	0,00		72.500	0	72.500	2.204,60	50.596,62	BKSC
042100	497,50	0,00		0	0	0	0,00	497,50	BKSC
050000	0,00	0,00		0	0	0	0,00	0,00	BKSC
070000	31,08	0,00		11.000	0	11.000	11.000,00	0,00	BKSC
400000	86.284,70	0,00		45.500	0	45.500	1.701,94	42.486,64	BKSC
400200	29.783,14	0,00		59.000	0	59.000	29.219,21	0,00	BKSC
420000	0,00	0,00		1.000	0	1.000	1.000,00	0,00	BKSC
430000	622,57	0,00		0	0	0	0,00	622,57	BKSC
440000	5,29	0,00		0	0	0	0,00	5,29	BKSC
451000	308,23	0,00		100	0	100	38,68	246,91	BKSC
453000	56,34	0,00		200	0	200	143,66	0,00	BKSC
454000	55.927,10	0,00		60.200	0	60.200	5.924,14	1.651,24	BKSC
455000	6.292,58	0,00		10.600	0	10.600	4.307,42	0,00	BKSC
456000	45.051,67	0,00		49.500	0	49.500	5.024,59	576,26	BKSC
457000	19.981,39	68,77		27.400	0	27.400	7.869,02	481,53	BKSC
458000	1.760,76	0,00		1.600	0	1.600	835,57	996,33	BKSC
459000	88,22	0,00		300	0	300	211,78	0,00	BKSC
459100	16.700,57	5,82		12.800	0	12.800	453,43	4.359,82	BKSC
459200	0,00	0,00		100	0	100	100,00	0,00	BKSC
610000	0,00	0,00		0	0	0	0,00	0,00	BKSC
613000	7.915,74	0,00		20.100	0	20.100	13.096,54	912,28	BKSC
614000	105.018,17	0,00		165.200	0	165.200	60.588,08	406,25	BKSC
616000	9.942,71	0,00		9.200	0	9.200	5.193,70	5.936,41	BKSC
618000	0,00	0,00		100	0	100	100,00	0,00	BKSC
618100	58.170,41	0,00		41.000	0	41.000	2.276,83	19.398,32	BKSC
619000	1.451,66	0,00		3.100	0	3.100	1.648,34	0,00	BKSC
620000	27.589,79	0,00		21.100	0	21.100	391,01	6.880,80	BKSC
640000	3.122,00	0,00		5.500	0	5.500	2.378,00	0,00	BKSC
700000	25.971,21	0,00		26.300	0	26.300	420,00	91,21	BKSC
710000	54.743,40	0,00		57.800	0	57.800	3.056,60	0,00	BKSC
711000	85.331,44	0,00		84.000	0	84.000	76,64	1.408,08	BKSC
728000	597.103,91	0,00		630.500	0	630.500	41.806,45	8.410,36	BKSC
728100	229.665,33	0,00		213.000	0	213.000	0,00	16.665,33	BKSC
729100	55.600,00	0,00		56.900	0	56.900	3.147,50	1.847,50	BKSC
729200	12.126,41	0,00		7.700	0	7.700	280,32	4.706,73	BKSC
751001	22.430,40	0,00		26.300	0	26.300	3.869,60	0,00	BKSC
	1.689.972,71	74,59		1.724.600	0	1.724.600	210.363,65	175.690,95	

Deckungskreise

RJ 2017, BP 01-13, 01.03.2018

BKSCA Deckungsklasse Pflichtschulen

BKSCA

Teil- abschnitt	Bezeichnung	Anfängliche Zahlungsrückstände EUR	Laufendes Soll EUR	Gesamt Soll EUR
2110	Volksschulen . . . . .	120,00	740.202,14	740.322,14
2111	Volksschulen - Schülerausspeisung. . . . .	0,00	124.956,07	124.956,07
2120	Neue Mittelschulen . . . . .	0,00	541.407,57	541.407,57
2121	Neue Mittelschulen - Schülerausspeisung. . . . .	0,00	105.032,62	105.032,62
2122	Neue Mittelschule Lichtenegg - Kunstrasenplatz . . . . .	0,00	932,12	932,12
2130	Sonderschulen. . . . .	0,00	137.111,58	137.111,58
2140	Polytechnische Schulen . . . . .	0,00	40.285,20	40.285,20
Gesamtsumme Deckungskreis BKSCA		120,00	1.689.927,30	1.690.047,30



D e c k u n g s k r e i s e

RJ 2017, BP 01-13, 01.03.2018

B K S C A Deckungsklasse Pflichtschulen

B K S C A

Teil- abschnitt	Ist EUR	Schließliche	Voranschlag EUR	Nachtrags-	Gesamt-	Unterschied lfd.Soll - Gesamt-VA	
		Zahlungsrückstände EUR		voranschlag EUR		Günstiger EUR	Ungünstiger EUR
2110	740.316,32	5,82	782.300	0	782.300	86.945,02	44.847,16
2111	124.956,07	0,00	122.300	0	122.300	638,32	3.294,39
2120	541.338,80	68,77	550.200	0	550.200	104.553,79	95.761,36
2121	105.032,62	0,00	92.200	0	92.200	538,32	13.370,94
2122	932,12	0,00	1.400	0	1.400	467,88	0,00
2130	137.111,58	0,00	131.100	0	131.100	5.148,64	11.160,22
2140	40.285,20	0,00	45.100	0	45.100	12.071,68	7.256,88
	1.689.972,71	74,59	1.724.600	0	1.724.600	210.363,65	175.690,95

Deckungskreise

RJ 2017, BP 01-13, 01.03.2018

BKSCB DKL Pflichtschulen - Schulerhaltungs- und Gastschulbeiträge

BKSCB

Kenn- ziffer	Bezeichnung	Anfängliche Zahlungsrückstände EUR	Laufendes Soll EUR	Gesamt Soll EUR
720100	Unterschiedliche Bezeichnungen bei dieser Post in Verwendung	0,00	405.251,06	405.251,06
720300	Schulerhaltungs- und Gastschulbeiträge . . . . .	0,00	12.059,96	12.059,96
	Summe Teilabschnitt BKSCB			
	Ausgaben	0,00	417.311,02	417.311,02
	Zugleich Zuschuss			

Deckungskreise

RJ 2017, BP 01-13, 01.03.2018

B K S C B DKL Pflichtschulen - Schulerhaltungs- und Gastschulbeiträge

B K S C B

Kenn- ziffer	Ist EUR	Schließliche Zahlungsrückstände EUR	Voranschlag EUR	Nachtrags- voranschlag EUR	Gesamt- voranschlag EUR	Unterschied lfd.Soll - Gesamt-VA		AOB
						Günstiger EUR	Ungünstiger EUR	
720100	405.251,06	0,00	409.000	0	409.000	17.372,36	13.623,42	BKSC
720300	12.059,96	0,00	20.000	0	20.000	7.940,04	0,00	BKSC
	417.311,02	0,00	429.000	0	429.000	25.312,40	13.623,42	

Deckungskreise

RJ 2017, BP 01-13, 01.03.2018

B K S C B DKL Pflichtschulen - Schulerhaltungs- und Gastschulbeiträge

B K S C B

Teil- abschnitt	Bezeichnung	Anfängliche Zahlungsrückstände EUR	Laufendes Soll EUR	Gesamt Soll EUR
2110	Volksschulen . . . . .	0,00	69.644,54	69.644,54
2120	Neue Mittelschulen . . . . .	0,00	185.522,42	185.522,42
2130	Sonderschulen . . . . .	0,00	154.160,96	154.160,96
2140	Polytechnische Schulen . . . . .	0,00	7.983,10	7.983,10
Gesamtsumme Deckungskreis BKSCB		0,00	417.311,02	417.311,02

D e c k u n g s k r e i s e

RJ 2017, BP 01-13, 01.03.2018

B K S C B DKL Pflichtschulen - Schulerhaltungs- und Gastschulbeiträge

B K S C B

Teil- abschnitt	Ist Zahlung EUR	Schließliche Zahlungsrückstände EUR	Voranschlag EUR	Nachtrags- voranschlag EUR	Gesamt- voranschlag EUR	Unterschied lfd.Soll - Gesamt-VA	
						Günstiger EUR	Ungünstiger EUR
2110	69.644,54	0,00	80.000	0	80.000	10.355,46	0,00
2120	185.522,42	0,00	174.000	0	174.000	0,00	11.522,42
2130	154.160,96	0,00	160.000	0	160.000	7.940,04	2.101,00
2140	7.983,10	0,00	15.000	0	15.000	7.016,90	0,00
	417.311,02	0,00	429.000	0	429.000	25.312,40	13.623,42

Deckungskreise

RJ 2017, BP 01-13, 01.03.2018

BKSCC Mieten Holding Wels Immobilien GmbH & Co KG - BKSCC

BKSCC

Kenn- ziffer	Bezeichnung	Anfängliche Zahlungsrückstände EUR	Laufendes Soll EUR	Gesamt Soll EUR
700100	Mieten Holding Wels Immobilien GmbH & Co KG. . . . .	0,00	536.966,88	536.966,88
	Summe Teilabschnitt BKSCC	Ausgaben Zugleich Zuschuss	0,00	536.966,88

Deckungskreise

RJ 2017, BP 01-13, 01.03.2018

B K S C C Mieten Holding Wels Immobilien GmbH & Co KG - BKSC

B K S C C

Kenn- ziffer	Ist EUR	Schließliche Zahlungsrückstände EUR	Voranschlag EUR	Nachtrags- voranschlag EUR	Gesamt- voranschlag EUR	Unterschied lfd.Soll - Gesamt-VA		AOB
						Günstiger EUR	Ungünstiger EUR	
700100	536.966,88	0,00	559.900	0	559.900	22.933,12	0,00	BKSC
	536.966,88	0,00	559.900	0	559.900	22.933,12	0,00	

Deckungskreise

RJ 2017, BP 01-13, 01.03.2018

B K S C C Mieten Holding Wels Immobilien GmbH & Co KG - BKSC

B K S C C

Teil- abschnitt	Bezeichnung	Anfängliche Zahlungsrückstände EUR	Laufendes Soll EUR	Gesamt Soll EUR
2110	Volksschulen . . . . .	0,00	280.257,42	280.257,42
2120	Neue Mittelschulen . . . . .	0,00	246.698,22	246.698,22
2130	Sonderschulen. . . . .	0,00	10.011,24	10.011,24
Gesamtsumme Deckungskreis BKSCC		0,00	536.966,88	536.966,88



Deckungskreise

RJ 2017, BP 01-13, 01.03.2018

B K S C C Mieten Holding Wels Immobilien GmbH & Co KG - BKSC

B K S C C

Teil- abschnitt	Ist EUR	Schließliche	Voranschlag EUR	Nachtrags-	Gesamt-	Unterschied lfd.Soll - Gesamt-VA	
		Zahlungsrückstände EUR		voranschlag EUR		Günstiger EUR	Ungünstiger EUR
2110	280.257,42	0,00	293.000	0	293.000	12.742,58	0,00
2120	246.698,22	0,00	256.800	0	256.800	10.101,78	0,00
2130	10.011,24	0,00	10.100	0	10.100	88,76	0,00
	536.966,88	0,00	559.900	0	559.900	22.933,12	0,00

D e c k u n g s k r e i s e

RJ 2017, BP 01-13, 01.03.2018

B K S P A Welser Sportvereine; Sanierungs- und Erneuerungsmaßnahmen

B K S P A

Kenn- ziffer	Bezeichnung	Anfängliche Zahlungsrückstände EUR	Laufendes Soll EUR	Gesamt Soll EUR
010100	Sportzentrum Rosenau . . . . .	0,00	9.080,66	9.080,66
043100	Unterschiedliche Bezeichnungen bei dieser Post in Verwendung	0,00	0,00	0,00
050000	Sonderanlagen. . . . .	0,00	0,00	0,00
050200	Sportanlage Mauth - Kunst- und Naturrasenplatz . . . . .	0,00	44.883,12	44.883,12
614000	Instandhaltung von Gebäuden. . . . .	0,00	0,00	0,00
777100	Kapitaltransferz. an priv. Organis. ohne Erwerbszweck. . . . .	0,00	0,00	0,00
	Summe Teilabschnitt BKSPA			
	Ausgaben Zugleich Zuschuss	0,00	53.963,78	53.963,78

Deckungskreise

RJ 2017, BP 01-13, 01.03.2018

B K S P A Welser Sportvereine; Sanierungs- und Erneuerungsmaßnahmen

B K S P A

Kenn- ziffer	Ist EUR	Schließliche Zahlungsrückstände EUR	Voranschlag EUR	Nachtrags- voranschlag EUR	Gesamt- voranschlag EUR	Unterschied lfd.Soll - Gesamt-VA		AOB
						Günstiger EUR	Ungünstiger EUR	
010100	9.080,66	0,00	0	0	0	0,00	9.080,66	BKSP
043100	0,00	0,00	0	0	0	0,00	0,00	BKSP
050000	0,00	0,00	0	0	0	0,00	0,00	BKSP
050200	44.883,12	0,00	0	0	0	0,00	44.883,12	BKSP
614000	0,00	0,00	0	0	0	0,00	0,00	BKSP
777100	0,00	0,00	0	0	0	0,00	0,00	BKSP
	53.963,78	0,00	0	0	0	0,00	53.963,78	

Deckungskreise

RJ 2017, BP 01-13, 01.03.2018

BKSPA Welser Sportvereine; Sanierungs- und Erneuerungsmaßnahmen

BKSPA

Teil- abschnitt	Bezeichnung	Anfängliche Zahlungsrückstände EUR	Laufendes Soll EUR	Gesamt Soll EUR
2620	Sportplätze. . . . .	0,00	44.883,12	44.883,12
2650	Tennisplätze und -hallen . . . . .	0,00	9.080,66	9.080,66
2690	Sonstige Einrichtungen und Maßnahmen . . . . .	0,00	0,00	0,00
2692	Förderung von Einrichtungen. . . . .	0,00	0,00	0,00
Gesamtsumme Deckungskreis BKSPA		0,00	53.963,78	53.963,78

Deckungskreise

RJ 2017, BP 01-13, 01.03.2018

B K S P A Welser Sportvereine; Sanierungs- und Erneuerungsmaßnahmen

B K S P A

Teil- abschnitt	Ist EUR	Schließliche		Nachtrags- voranschlag EUR	Gesamt- voranschlag EUR	Unterschied lfd.Soll - Gesamt-VA	
		Zahlungsrückstände EUR	Voranschlag EUR			Günstiger EUR	Ungünstiger EUR
2620	44.883,12	0,00	0	0	0	0,00	44.883,12
2650	9.080,66	0,00	0	0	0	0,00	9.080,66
2690	0,00	0,00	0	0	0	0,00	0,00
2692	0,00	0,00	0	0	0	0,00	0,00
	53.963,78	0,00	0	0	0	0,00	53.963,78

Deckungskreise

RJ 2017, BP 01-13, 01.03.2018

BKSPB Sportanlage Mauth

BKSPB

Kenn- ziffer	Bezeichnung	Anfängliche	Laufendes Soll	Gesamt Soll
		Zahlungsrückstände EUR	EUR	EUR
040000	Fahrzeuge. . . . .	0,00	509,60	509,60
043000	Betriebsausstattung. . . . .	0,00	10.930,57	10.930,57
050000	Sonderanlagen. . . . .	0,00	7.063,97	7.063,97
400000	Geringwertige Wirtschaftsgüter des Anlagevermögens . . . . .	0,00	2.557,21	2.557,21
420000	Pflanzliche Rohstoffe. . . . .	0,00	10,78	10,78
454000	Reinigungsmittel . . . . .	0,00	964,61	964,61
455000	Chemische und sonstige artverwandte Mittel . . . . .	0,00	1.505,96	1.505,96
456000	Schreib-, Zeichen- und sonstige Büromittel . . . . .	0,00	149,00	149,00
458000	Mittel zur ärztl. Betreuung und Gesundheitsvorsorge. . . . .	0,00	0,00	0,00
459000	Sonstige Verbrauchsgüter . . . . .	0,00	1.474,65	1.474,65
610000	Instandhaltung von Grund und Boden . . . . .	0,00	3.837,71	3.837,71
613000	Instandhaltung von sonstigen Grundstückseinrichtungen. . . . .	0,00	4.596,11	4.596,11
614000	Instandhaltung von Gebäuden. . . . .	0,00	6.723,05	6.723,05
616000	Instandhaltung von Maschinen u. maschinellen Anlagen . . . . .	0,00	60,45	60,45
618000	Instandhaltung von sonstigen Anlagen . . . . .	0,00	1.624,19	1.624,19
619000	Instandhaltung von Sonderanlagen . . . . .	0,00	13.348,83	13.348,83
700000	Mietzinse. . . . .	0,00	21.231,60	21.231,60
710000	Öffentliche Abgaben (Ausgaben), ohne Gebühren gemäß FAG. . . . .	0,00	796,49	796,49
711000	Geb.f.d.Benützung v.Gemeindeeinr.u.-anlagen gem.FAG (Au. . . . .	0,00	6.855,07	6.855,07
728000	Entgelte für sonstige Leistungen . . . . .	0,00	320,00	320,00
	Summe Teilabschnitt BKSPB			
	Ausgaben	0,00	84.559,85	84.559,85
	Zugleich Zuschuss			

## Rechnungsabschluss der Stadt Wels 2017

DVR: 0024724

Deckungskreise

RJ 2017, BP 01-13, 01.03.2018

BKSPB Sportanlage Mauth

BKSPB

Kenn- ziffer	Ist EUR	Schließliche		Voranschlag EUR	Nachtrags- voranschlag EUR	Gesamt- voranschlag EUR	Unterschied lfd.Soll - Gesamt-VA		AOB
		Zahlungsrückstände EUR					Günstiger EUR	Ungünstiger EUR	
040000	509,60	0,00		0	0	0	0,00	509,60	BKSP
043000	10.930,57	0,00		0	0	0	0,00	10.930,57	BKSP
050000	7.063,97	0,00		0	0	0	0,00	7.063,97	BKSP
400000	2.557,21	0,00		2.000	0	2.000	0,00	557,21	BKSP
420000	10,78	0,00		200	0	200	189,22	0,00	BKSP
454000	964,61	0,00		1.100	0	1.100	135,39	0,00	BKSP
455000	1.505,96	0,00		4.500	0	4.500	2.994,04	0,00	BKSP
456000	149,00	0,00		200	0	200	51,00	0,00	BKSP
458000	0,00	0,00		100	0	100	100,00	0,00	BKSP
459000	1.474,65	0,00		800	0	800	0,00	674,65	BKSP
610000	3.837,71	0,00		0	0	0	0,00	3.837,71	BKSP
613000	4.596,11	0,00		1.000	0	1.000	0,00	3.596,11	BKSP
614000	6.723,05	0,00		10.000	0	10.000	3.276,95	0,00	BKSP
616000	60,45	0,00		1.000	0	1.000	939,55	0,00	BKSP
618000	1.624,19	0,00		3.000	0	3.000	1.375,81	0,00	BKSP
619000	13.348,83	0,00		16.200	0	16.200	2.851,17	0,00	BKSP
700000	21.231,60	0,00		22.000	0	22.000	768,40	0,00	BKSP
710000	796,49	0,00		0	0	0	0,00	796,49	BKSP
711000	6.855,07	0,00		6.700	0	6.700	0,00	155,07	BKSP
728000	320,00	0,00		100	0	100	0,00	220,00	BKSP
	84.559,85	0,00		68.900	0	68.900	12.681,53	28.341,38	

Deckungskreise

RJ 2017, BP 01-13, 01.03.2018  
BKSPB

BKSPB Sportanlage Mauth

Teil- abschnitt	Bezeichnung	Anfängliche Zahlungsrückstände EUR	Laufendes Soll EUR	Gesamt Soll EUR
2620	Sportplätze. . . . .	0,00	84.559,85	84.559,85
	Gesamtsumme Deckungskreis BKSPB	0,00	84.559,85	84.559,85



Deckungskreise

RJ 2017, BP 01-13, 01.03.2018

B K S P B Sportanlage Mauth

B K S P B

Teil- abschnitt	Ist EUR	Schließliche Zahlungsrückstände EUR	Voranschlag EUR	Nachtrags- voranschlag EUR	Gesamt- voranschlag EUR	Unterschied lfd.Soll - Günstiger EUR	Gesamt-VA Ungünstiger EUR
2620	84.559,85	0,00	68.900	0	68.900	12.681,53	28.341,38
	84.559,85	0,00	68.900	0	68.900	12.681,53	28.341,38

Deckungskreise

RJ 2017, BP 01-13, 01.03.2018

BKSPC Sportanlage Wimpassing

BKSPC

Kenn- ziffer	Bezeichnung	Anfängliche Zahlungsrückstände EUR	Laufendes Soll EUR	Gesamt Soll EUR
040000	Fahrzeuge . . . . .	0,00	509,60	509,60
400000	Geringwertige Wirtschaftsgüter des Anlagevermögens . . . . .	0,00	4.029,85	4.029,85
454000	Reinigungsmittel . . . . .	0,00	529,70	529,70
455000	Chemische und sonstige artverwandte Mittel . . . . .	0,00	4.711,79	4.711,79
456000	Schreib-, Zeichen- und sonstige Büromittel . . . . .	0,00	100,94	100,94
459000	Sonstige Verbrauchsgüter . . . . .	0,00	2.616,64	2.616,64
614000	Instandhaltung von Gebäuden . . . . .	0,00	4.337,22	4.337,22
616000	Instandhaltung von Maschinen u. maschinellen Anlagen . . . . .	0,00	3.038,99	3.038,99
618000	Instandhaltung von sonstigen Anlagen . . . . .	0,00	1.495,64	1.495,64
619000	Instandhaltung von Sonderanlagen . . . . .	0,00	5.251,34	5.251,34
710000	Öffentliche Abgaben (Ausgaben), ohne Gebühren gemäß FAG . . . . .	0,00	8.568,72	8.568,72
711000	Geb.f.d.Benützung v.Gemeindeeinr.u.-anlagen gem.FAG (Au. . . . .	0,00	5.861,19	5.861,19
728000	Entgelte für sonstige Leistungen . . . . .	0,00	3.045,96	3.045,96
	Summe Teilabschnitt BKSPC			
	Ausgaben	0,00	44.097,58	44.097,58
	Zugleich Zuschuss			

Deckungskreise

RJ 2017, BP 01-13, 01.03.2018

BKSPC Sportanlage Wimpassing

BKSPC

Kenn- ziffer	Ist Zahlungsrückstände EUR	Schließliche Zahlungsrückstände EUR	Voranschlag EUR	Nachtrags- voranschlag EUR	Gesamt- voranschlag EUR	Unterschied lfd.Soll - Gesamt-VA		AOB
						Günstiger EUR	Ungünstiger EUR	
040000	509,60	0,00	0	0	0	0,00	509,60	BKSP
400000	4.029,85	0,00	0	0	0	0,00	4.029,85	BKSP
454000	529,70	0,00	0	0	0	0,00	529,70	BKSP
455000	4.711,79	0,00	5.000	0	5.000	288,21	0,00	BKSP
456000	100,94	0,00	0	0	0	0,00	100,94	BKSP
459000	2.616,64	0,00	0	0	0	0,00	2.616,64	BKSP
614000	4.337,22	0,00	5.000	0	5.000	662,78	0,00	BKSP
616000	3.038,99	0,00	0	0	0	0,00	3.038,99	BKSP
618000	1.495,64	0,00	0	0	0	0,00	1.495,64	BKSP
619000	5.251,34	0,00	20.000	0	20.000	14.748,66	0,00	BKSP
710000	8.568,72	0,00	9.000	0	9.000	431,28	0,00	BKSP
711000	5.861,19	0,00	0	0	0	0,00	5.861,19	BKSP
728000	3.045,96	0,00	0	0	0	0,00	3.045,96	BKSP
	44.097,58	0,00	39.000	0	39.000	16.130,93	21.228,51	

Deckungskreise

RJ 2017, BP 01-13, 01.03.2018

BKSPC Sportanlage Wimpassing

BKSPC

Teil- abschnitt	Bezeichnung	Anfängliche Zahlungsrückstände EUR	Laufendes Soll EUR	Gesamt Soll EUR
2622	Sportzentrum Wimpassing. . . . .	0,00	44.097,58	44.097,58
	Gesamtsumme Deckungskreis BKSPC	0,00	44.097,58	44.097,58

Deckungskreise

RJ 2017, BP 01-13, 01.03.2018  
B K S P C

B K S P C Sportanlage Wimpassing

Teil- abschnitt	Ist EUR	Schließliche Zahlungsrückstände EUR	Voranschlag EUR	Nachtrags- voranschlag EUR	Gesamt- voranschlag EUR	Unterschied lfd.Soll - Günstiger EUR	Gesamt-VA Ungünstiger EUR
2622	44.097,58	0,00	39.000	0	39.000	16.130,93	21.228,51
	44.097,58	0,00	39.000	0	39.000	16.130,93	21.228,51

Deckungskreise

RJ 2017, BP 01-13, 01.03.2018

BKSPD Turn- und Sporthallen

BKSPD

Kenn- ziffer	Bezeichnung	Anfängliche Zahlungsrückstände EUR	Laufendes Soll EUR	Gesamt Soll EUR
400000	Geringwertige Wirtschaftsgüter des Anlagevermögens . . . . .	0,00	312,65	312,65
454000	Reinigungsmittel . . . . .	0,00	914,22	914,22
458000	Mittel zur ärztl. Betreuung und Gesundheitsvorsorge. . . . .	0,00	0,00	0,00
459000	Sonstige Verbrauchsgüter . . . . .	0,00	16,82	16,82
614000	Instandhaltung von Gebäuden. . . . .	0,00	12.960,14	12.960,14
618000	Instandhaltung von sonstigen Anlagen . . . . .	0,00	0,00	0,00
711000	Geb.f.d.Benützung v.Gemeindeeinr.u.-anlagen gem.FAG (Au. . .	0,00	1.378,08	1.378,08
728000	Entgelte für sonstige Leistungen . . . . .	0,00	1.577,22	1.577,22
	Summe Teilabschnitt BKSPD			
	Ausgaben	0,00	17.159,13	17.159,13
	Zugleich Zuschuss			

Deckungskreise

RJ 2017, BP 01-13, 01.03.2018

BKSPD Turn- und Sporthallen

BKSPD

Kenn- ziffer	Ist EUR	Schließliche Zahlungsrückstände EUR	Voranschlag EUR	Nachtrags- voranschlag EUR	Gesamt- voranschlag EUR	Unterschied lfd.Soll - Gesamt-VA		AOB
						Günstiger EUR	Ungünstiger EUR	
400000	312,65	0,00	1.000	0	1.000	687,35	0,00	BKSP
454000	914,22	0,00	1.500	0	1.500	585,78	0,00	BKSP
458000	0,00	0,00	100	0	100	100,00	0,00	BKSP
459000	16,82	0,00	200	0	200	183,18	0,00	BKSP
614000	12.960,14	0,00	4.000	0	4.000	0,00	8.960,14	BKSP
618000	0,00	0,00	600	0	600	600,00	0,00	BKSP
711000	1.378,08	0,00	2.000	0	2.000	621,92	0,00	BKSP
728000	1.577,22	0,00	1.600	0	1.600	22,78	0,00	BKSP
	17.159,13	0,00	11.000	0	11.000	2.801,01	8.960,14	

Deckungskreise

RJ 2017, BP 01-13, 01.03.2018

BKSPD Turn- und Sporthallen

BKSPD

Teil- abschnitt	Bezeichnung	Anfängliche Zahlungsrückstände EUR	Laufendes Soll EUR	Gesamt Soll EUR
2630	Turn- und Sporthallen. . . . .	0,00	17.159,13	17.159,13
	Gesamtsumme Deckungskreis BKSPD	0,00	17.159,13	17.159,13



Deckungskreise

RJ 2017, BP 01-13, 01.03.2018

B K S P D Turn- und Sporthallen

B K S P D

Teil- abschnitt	Ist EUR	Schließliche Zahlungsrückstände EUR	Voranschlag EUR	Nachtrags- voranschlag EUR	Gesamt- voranschlag EUR	Unterschied lfd.Soll - Günstiger EUR	Gesamt-VA Ungünstiger EUR
2630	17.159,13	0,00	11.000	0	11.000	2.801,01	8.960,14
	17.159,13	0,00	11.000	0	11.000	2.801,01	8.960,14

Deckungskreise

RJ 2017, BP 01-13, 01.03.2018

B K V H A Deckungsklasse Volkshochschulen

B K V H A

Kenn- ziffer	Bezeichnung	Anfängliche Zahlungsrückstände EUR	Laufendes Soll EUR	Gesamt Soll EUR
042000	Amtsausstattung . . . . .	0,00	0,00	0,00
400000	Geringwertige Wirtschaftsgüter des Anlagevermögens . . . . .	0,00	6.177,86	6.177,86
403000	Handelswaren . . . . .	0,00	0,00	0,00
420000	Pflanzliche Rohstoffe . . . . .	0,00	0,00	0,00
430000	Lebensmittel . . . . .	0,00	4.494,20	4.494,20
456000	Schreib-, Zeichen- und sonstige Büromittel . . . . .	0,00	960,70	960,70
457000	Druckwerke . . . . .	0,00	2.102,73	2.102,73
458000	Mittel zur ärztl. Betreuung und Gesundheitsvorsorge . . . . .	0,00	0,00	0,00
459200	Sonstige Verbrauchsgüter für laufenden Betrieb . . . . .	0,00	525,33	525,33
614000	Instandhaltung von Gebäuden . . . . .	0,00	784,04	784,04
618100	Instandhaltung der sonstigen Betriebsausstattung . . . . .	0,00	215,34	215,34
619000	Instandhaltung von Sonderanlagen . . . . .	0,00	0,00	0,00
620100	Transportaufträge für Studienreisen u. Exkursionen . . . . .	0,00	0,00	0,00
710000	Öffentliche Abgaben (Ausgaben), ohne Gebühren gemäß FAG . . . . .	0,00	82,08	82,08
728000	Entgelte für sonstige Leistungen . . . . .	0,00	129.736,87	129.736,87
	Summe Teilabschnitt BKVHA			
	Ausgaben	0,00	145.079,15	145.079,15
	Zugleich Zuschuss			

Deckungskreise

RJ 2017, BP 01-13, 01.03.2018

B K V H A Deckungsklasse Volkshochschulen

B K V H A

Kenn- ziffer	Ist EUR	Schließliche Zahlungsrückstände EUR	Voranschlag EUR	Nachtrags- voranschlag EUR	Gesamt- voranschlag EUR	Unterschied lfd.Soll - Gesamt-VA		AOB
						Günstiger EUR	Ungünstiger EUR	
042000	0,00	0,00	1.000	0	1.000	1.000,00	0,00	BKVH
400000	6.177,86	0,00	2.000	0	2.000	0,00	4.177,86	BKVH
403000	0,00	0,00	100	0	100	100,00	0,00	BKVH
420000	0,00	0,00	100	0	100	100,00	0,00	BKVH
430000	4.494,20	0,00	1.000	0	1.000	0,00	3.494,20	BKVH
456000	960,70	0,00	2.000	0	2.000	1.039,30	0,00	BKVH
457000	2.102,73	0,00	500	0	500	0,00	1.602,73	BKVH
458000	0,00	0,00	100	0	100	100,00	0,00	BKVH
459200	525,33	0,00	300	0	300	0,00	225,33	BKVH
614000	784,04	0,00	800	0	800	15,96	0,00	BKVH
618100	215,34	0,00	1.600	0	1.600	1.384,66	0,00	BKVH
619000	0,00	0,00	200	0	200	200,00	0,00	BKVH
620100	0,00	0,00	0	0	0	0,00	0,00	BKVH
710000	82,08	0,00	100	0	100	17,92	0,00	BKVH
728000	129.736,87	0,00	124.400	0	124.400	0,00	5.336,87	BKVH
	145.079,15	0,00	134.200	0	134.200	3.957,84	14.836,99	

Deckungskreise

RJ 2017, BP 01-13, 01.03.2018  
B K V H A

B K V H A Deckungsklasse Volkshochschulen

Teil- abschnitt	Bezeichnung	Anfängliche Zahlungsrückstände EUR	Laufendes Soll EUR	Gesamt Soll EUR
2700	Volkshochschulen . . . . .	0,00	145.079,15	145.079,15
	Gesamtsumme Deckungskreis BKVHA	0,00	145.079,15	145.079,15

Deckungskreise

RJ 2017, BP 01-13, 01.03.2018

B K V H A Deckungsklasse Volkshochschulen

B K V H A

Teil- abschnitt	Ist EUR	Schließliche Zahlungsrückstände EUR	Voranschlag EUR	Nachtrags- voranschlag EUR	Gesamt- voranschlag EUR	Unterschied lfd.Soll - Günstiger EUR	Gesamt-VA Ungünstiger EUR
2700	145.079,15	0,00	134.200	0	134.200	3.957,84	14.836,99
	145.079,15	0,00	134.200	0	134.200	3.957,84	14.836,99

Deckungskreise

RJ 2017, BP 01-13, 01.03.2018

BUERO Büroeinrichtung AO-Haushalt

BUERO

Kenn- ziffer	Bezeichnung	Anfängliche Zahlungsrückstände EUR	Laufendes Soll EUR	Gesamt Soll EUR
042800	Amtsausstattung (Büroeinrichtung) . . . . .	0,00	736,99	736,99
043800	Betriebsausstattung (Büroeinrichtung) . . . . .	0,00	0,00	0,00
400600	Geringwertige Wirtschaftsgüter (Büroeinrichtung) . . . . .	0,00	5.674,63	5.674,63
	Summe Teilabschnitt BUERO			
	Ausgaben Zugleich Zuschuss	0,00	6.411,62	6.411,62

D e c k u n g s k r e i s e

RJ 2017, BP 01-13, 01.03.2018

B U E R O Büroeinrichtung AO-Haushalt

B U E R O

Kenn- ziffer	Ist EUR	Schließliche	Voranschlag EUR	Nachtrags-	Gesamt-	Unterschied lfd.Soll - Gesamt-VA		AOB
		Zahlungsrückstände EUR		voranschlag EUR		Günstiger EUR	Ungünstiger EUR	
042800	736,99	0,00	10.000	0	10.000	10.000,00	736,99	SDZE
043800	0,00	0,00	0	0	0	0,00	0,00	SDZE
400600	5.674,63	0,00	0	0	0	0,00	5.674,63	SDZE
	6.411,62	0,00	10.000	0	10.000	10.000,00	6.411,62	

Deckungskreise

RJ 2017, BP 01-13, 01.03.2018

BUERO Büroeinrichtung AO-Haushalt

BUERO

Teilabschnitt	Bezeichnung	Anfängliche Zahlungsrückstände EUR	Laufendes Soll EUR	Gesamt Soll EUR
0000	Gewählte Gemeindeorgane . . . . .	0,00	361,92	361,92
0102	Büro des Bürgermeisters . . . . .	0,00	360,05	360,05
0105	Bürgercenter . . . . .	0,00	0,00	0,00
0106	Büro des Magistratsdirektors . . . . .	0,00	2.633,14	2.633,14
0107	Frauenangelegenheiten . . . . .	0,00	0,00	0,00
0131	Materialverwaltung und Beschaffungsstelle . . . . .	0,00	365,61	365,61
0133	Allgemeines Inventar . . . . .	0,00	0,00	0,00
0141	Stadtrechnungshof . . . . .	0,00	0,00	0,00
0302	Baurecht . . . . .	0,00	372,47	372,47
0331	Hochbau . . . . .	0,00	0,00	0,00
0500	Bezirksverwaltung . . . . .	0,00	372,47	372,47
1391	Fundservice . . . . .	0,00	736,99	736,99
1630	Freiwillige Feuerwehr . . . . .	0,00	0,00	0,00
3231	Stadttheater - Gebäude . . . . .	0,00	0,00	0,00
3291	Sonstige kulturelle Veranstaltungen . . . . .	0,00	257,42	257,42
4011	Kinder- und Jugendhilfe . . . . .	0,00	0,00	0,00
5001	Sanitätsdienst . . . . .	0,00	372,47	372,47
5122	Drogenberatungsstelle Circle . . . . .	0,00	260,93	260,93
8521	Betriebe der Müllbeseitigung - Abfallabfuhr . . . . .	0,00	318,15	318,15
Gesamtsumme Deckungskreis BUERO		0,00	6.411,62	6.411,62



Deckungskreise

RJ 2017, BP 01-13, 01.03.2018

B U E R O Büroeinrichtung AO-Haushalt

B U E R O

Teil- abschnitt	Ist EUR	Schließliche		Voranschlag EUR	Nachtrags- voranschlag EUR	Gesamt- voranschlag EUR	Unterschied lfd.Soll - Gesamt-VA	
		Zahlungsrückstände EUR					Günstiger EUR	Ungünstiger EUR
0000	361,92	0,00		0	0	0	0,00	361,92
0102	360,05	0,00		0	0	0	0,00	360,05
0105	0,00	0,00		0	0	0	0,00	0,00
0106	2.633,14	0,00		0	0	0	0,00	2.633,14
0107	0,00	0,00		0	0	0	0,00	0,00
0131	365,61	0,00		0	0	0	0,00	365,61
0133	0,00	0,00		10.000	0	10.000	10.000,00	0,00
0141	0,00	0,00		0	0	0	0,00	0,00
0302	372,47	0,00		0	0	0	0,00	372,47
0331	0,00	0,00		0	0	0	0,00	0,00
0500	372,47	0,00		0	0	0	0,00	372,47
1391	736,99	0,00		0	0	0	0,00	736,99
1630	0,00	0,00		0	0	0	0,00	0,00
3231	0,00	0,00		0	0	0	0,00	0,00
3291	257,42	0,00		0	0	0	0,00	257,42
4011	0,00	0,00		0	0	0	0,00	0,00
5001	372,47	0,00		0	0	0	0,00	372,47
5122	260,93	0,00		0	0	0	0,00	260,93
8521	318,15	0,00		0	0	0	0,00	318,15
	6.411,62	0,00		10.000	0	10.000	10.000,00	6.411,62

Deckungskreise

RJ 2017, BP 01-13, 01.03.2018

B Z F W A Deckungsklasse Feuerwehr

B Z F W A

Kenn- ziffer	Bezeichnung	Anfängliche Zahlungsrückstände EUR	Laufendes Soll EUR	Gesamt Soll EUR
030100	Werkzeuge und Arbeitsbehelfe . . . . .	0,00	0,00	0,00
043000	Betriebsausstattung . . . . .	0,00	1.590,24	1.590,24
043100	Ausrüstung . . . . .	0,00	0,00	0,00
043200	Schlauchmaterial . . . . .	0,00	4.149,12	4.149,12
400000	Geringwertige Wirtschaftsgüter des Anlagevermögens . . . . .	0,00	17.240,46	17.240,46
400100	Dienstbekleidung . . . . .	0,00	11.367,18	11.367,18
430000	Lebensmittel . . . . .	0,00	0,00	0,00
451000	Brennstoffe . . . . .	0,00	749,67	749,67
453000	Schmier- und Schleifmittel . . . . .	0,00	1.344,49	1.344,49
455000	Chemische und sonstige artverwandte Mittel . . . . .	0,00	712,41	712,41
455100	Löschmittel . . . . .	0,00	0,00	0,00
456000	Schreib-, Zeichen- und sonstige Büromittel . . . . .	0,00	2.378,54	2.378,54
457000	Druckwerke . . . . .	0,00	115,24	115,24
458000	Mittel zur ärztl. Betreuung und Gesundheitsvorsorge . . . . .	0,00	271,13	271,13
459000	Sonstige Verbrauchsgüter . . . . .	0,00	6.463,30	6.463,30
459100	Sonst. Verbrauchsgüter f. Büro und laufenden Betrieb . . . . .	0,00	1.744,90	1.744,90
614000	Instandhaltung von Gebäuden . . . . .	0,00	8.246,89	8.246,89
616000	Instandhaltung von Maschinen u. maschinellen Anlagen . . . . .	0,00	4.489,26	4.489,26
617000	Instandhaltung von Fahrzeugen . . . . .	0,00	54.517,94	54.517,94
618100	Instandhaltung der sonstigen Betriebsausstattung . . . . .	0,00	1.853,45	1.853,45
619000	Instandhaltung von Sonderanlagen . . . . .	0,00	33.956,17	33.956,17
620000	Personen- und Gütertransporte . . . . .	0,00	0,00	0,00
640000	Rechtskosten . . . . .	0,00	0,00	0,00
700000	Mietzinse . . . . .	0,00	0,00	0,00
700100	Anerkennungszinse . . . . .	0,00	0,00	0,00
710000	Öffentliche Abgaben (Ausgaben), ohne Gebühren gemäß FAG . . . . .	0,00	596,70	596,70
711000	Geb.f.d.Benützung v.Gemeindeeinr.u.-anlagen gem.FAG (Au. . . . .	0,00	4.248,00	4.248,00
726000	Mitgliedsbeiträge an Institutionen . . . . .	0,00	262,60	262,60
728000	Entgelte für sonstige Leistungen . . . . .	0,00	22.590,55	22.590,55
728200	Aufwand für Pflege der Gemeinschaft . . . . .	0,00	0,00	0,00
728300	Honorare OKO . . . . .	0,00	0,00	0,00
729100	Ersätze als Aufwandsentschädigungen . . . . .	0,00	0,00	0,00
729200	Teilnahme an Schulungen . . . . .	0,00	5.450,00	5.450,00
	Summe Teilabschnitt BZFWA			
	Ausgaben	0,00	184.338,24	184.338,24
	Zugleich Zuschuss			

Deckungskreise

RJ 2017, BP 01-13, 01.03.2018

B Z F W A Deckungsklasse Feuerwehr

B Z F W A

Kenn- ziffer	Ist EUR	Schließliche		Voranschlag EUR	Nachtrags- voranschlag EUR	Gesamt- voranschlag EUR	Unterschied lfd.Soll - Gesamt-VA		AOB
		Zahlungsrückstände EUR					Günstiger EUR	Ungünstiger EUR	
030100	0,00	0,00		600	0	600	600,00	0,00	BZFW
043000	1.590,24	0,00		3.500	0	3.500	1.909,76	0,00	BZFW
043100	0,00	0,00		3.000	0	3.000	3.000,00	0,00	BZFW
043200	4.149,12	0,00		1.000	0	1.000	0,00	3.149,12	BZFW
400000	17.240,46	0,00		8.800	0	8.800	0,00	8.440,46	BZFW
400100	11.367,18	0,00		13.000	0	13.000	1.632,82	0,00	BZFW
430000	0,00	0,00		400	0	400	400,00	0,00	BZFW
451000	749,67	0,00		3.000	0	3.000	2.250,33	0,00	BZFW
453000	1.344,49	0,00		2.000	0	2.000	655,51	0,00	BZFW
455000	712,41	0,00		2.700	0	2.700	1.987,59	0,00	BZFW
455100	0,00	0,00		1.400	0	1.400	1.400,00	0,00	BZFW
456000	2.378,54	0,00		3.300	0	3.300	921,46	0,00	BZFW
457000	115,24	0,00		500	0	500	384,76	0,00	BZFW
458000	271,13	0,00		600	0	600	328,87	0,00	BZFW
459000	6.463,30	0,00		2.100	0	2.100	0,00	4.363,30	BZFW
459100	1.744,90	0,00		2.200	0	2.200	455,10	0,00	BZFW
614000	8.246,89	0,00		10.000	0	10.000	1.753,11	0,00	BZFW
616000	4.489,26	0,00		1.800	0	1.800	300,00	2.989,26	BZFW
617000	54.517,94	0,00		37.000	0	37.000	0,00	17.517,94	BZFW
618100	1.853,45	0,00		6.300	0	6.300	4.446,55	0,00	BZFW
619000	33.956,17	0,00		29.000	0	29.000	0,00	4.956,17	BZFW
620000	0,00	0,00		500	0	500	500,00	0,00	BZFW
640000	0,00	0,00		0	0	0	0,00	0,00	BZFW
700000	0,00	0,00		100	0	100	100,00	0,00	BZFW
700100	0,00	0,00		100	0	100	100,00	0,00	BZFW
710000	596,70	0,00		100	0	100	0,00	496,70	BZFW
711000	4.248,00	0,00		4.300	0	4.300	52,00	0,00	BZFW
726000	262,60	0,00		300	0	300	37,40	0,00	BZFW
728000	22.590,55	0,00		26.100	0	26.100	3.509,45	0,00	BZFW
728200	0,00	0,00		1.100	0	1.100	1.100,00	0,00	BZFW
728300	0,00	0,00		100	0	100	100,00	0,00	BZFW
729100	0,00	0,00		100	0	100	100,00	0,00	BZFW
729200	5.450,00	0,00		3.000	0	3.000	0,00	2.450,00	BZFW
	184.338,24	0,00		168.000	0	168.000	28.024,71	44.362,95	

Deckungskreise

RJ 2017, BP 01-13, 01.03.2018

B Z F W A Deckungsklasse Feuerwehr

B Z F W A

Teil- abschnitt	Bezeichnung	Anfängliche Zahlungsrückstände EUR	Laufendes Soll EUR	Gesamt Soll EUR
1630	Freiwillige Feuerwehr . . . . .	0,00	165.344,02	165.344,02
1700	Allgemeine Angelegenheiten . . . . .	0,00	18.994,22	18.994,22
Gesamtsumme Deckungskreis BZFWA		0,00	184.338,24	184.338,24

Deckungskreise

RJ 2017, BP 01-13, 01.03.2018

B Z F W A Deckungsklasse Feuerwehr

B Z F W A

Teil- abschnitt	Ist EUR	Schließliche	Voranschlag EUR	Nachtrags-	Gesamt-	Unterschied lfd.Soll - Gesamt-VA	
		Zahlungsrückstände EUR		voranschlag EUR		Günstiger EUR	Ungünstiger EUR
1630	165.344,02	0,00	153.200	0	153.200	19.817,71	31.961,73
1700	18.994,22	0,00	14.800	0	14.800	8.207,00	12.401,22
	184.338,24	0,00	168.000	0	168.000	28.024,71	44.362,95

Deckungskreise

RJ 2017, BP 01-13, 01.03.2018

B Z M K A Deckungsklasse Wochen- und Jahrmärkte

B Z M K A

Kenn- ziffer	Bezeichnung	Anfängliche Zahlungsrückstände EUR	Laufendes Soll EUR	Gesamt Soll EUR
070000	Aktivierungsfähige Rechte. . . . .	0,00	300,00	300,00
400000	Geringwertige Wirtschaftsgüter des Anlagevermögens . . . . .	0,00	748,67	748,67
430000	Lebensmittel . . . . .	0,00	0,00	0,00
455000	Chemische und sonstige artverwandte Mittel . . . . .	0,00	8,73	8,73
456000	Schreib-, Zeichen- und sonstige Büromittel . . . . .	0,00	0,00	0,00
457000	Druckwerke . . . . .	0,00	6,88	6,88
458000	Mittel zur ärztl. Betreuung und Gesundheitsvorsorge. . . . .	0,00	120,05	120,05
459000	Sonstige Verbrauchsgüter . . . . .	0,00	622,56	622,56
610000	Instandhaltung von Grund und Boden . . . . .	0,00	0,00	0,00
613000	Instandhaltung von sonstigen Grundstückseinrichtungen. . . . .	0,00	0,00	0,00
614000	Instandhaltung von Gebäuden. . . . .	0,00	7.303,16	7.303,16
616000	Instandhaltung von Maschinen u. maschinellen Anlagen . . . . .	0,00	0,00	0,00
618100	Instandhaltung der sonstigen Betriebsausstattung . . . . .	0,00	414,80	414,80
620200	Abschleppkosten. . . . .	0,00	0,00	0,00
640000	Rechtskosten . . . . .	0,00	0,00	0,00
700000	Mietzinse. . . . .	0,00	34.643,45	34.643,45
728000	Entgelte für sonstige Leistungen . . . . .	0,00	7.356,77	7.356,77
	Summe Teilabschnitt BZMKA			
	Ausgaben	0,00	51.525,07	51.525,07
	Zugleich Zuschuss			

Deckungskreise

RJ 2017, BP 01-13, 01.03.2018

B Z M K A Deckungsklasse Wochen- und Jahrmärkte

B Z M K A

Kenn- ziffer	Ist EUR	Schließliche		Voranschlag EUR	Nachtrags- voranschlag EUR	Gesamt- voranschlag EUR	Unterschied lfd.Soll - Gesamt-VA		AOB
		Zahlungsrückstände EUR					Günstiger EUR	Ungünstiger EUR	
070000	300,00	0,00		0	0	0	0,00	300,00	BZMK
400000	748,67	0,00		600	0	600	0,00	148,67	BZMK
430000	0,00	0,00		100	0	100	100,00	0,00	BZMK
455000	8,73	0,00		100	0	100	91,27	0,00	BZMK
456000	0,00	0,00		300	0	300	300,00	0,00	BZMK
457000	6,88	0,00		100	0	100	93,12	0,00	BZMK
458000	120,05	0,00		100	0	100	0,00	20,05	BZMK
459000	622,56	0,00		400	0	400	0,00	222,56	BZMK
610000	0,00	0,00		100	0	100	100,00	0,00	BZMK
613000	0,00	0,00		300	0	300	300,00	0,00	BZMK
614000	7.303,16	0,00		4.000	0	4.000	0,00	3.303,16	BZMK
616000	0,00	0,00		400	0	400	400,00	0,00	BZMK
618100	414,80	0,00		400	0	400	0,00	14,80	BZMK
620200	0,00	0,00		300	0	300	300,00	0,00	BZMK
640000	0,00	0,00		0	0	0	0,00	0,00	BZMK
700000	34.643,45	0,00		33.000	0	33.000	0,00	1.643,45	BZMK
728000	7.356,77	0,00		7.000	0	7.000	0,00	356,77	BZMK
	51.525,07	0,00		47.200	0	47.200	1.684,39	6.009,46	

Deckungskreise

RJ 2017, BP 01-13, 01.03.2018

B Z M K A Deckungsklasse Wochen- und Jahrmärkte

B Z M K A

Teil- abschnitt	Bezeichnung	Anfängliche Zahlungsrückstände EUR	Laufendes Soll EUR	Gesamt Soll EUR
8281	Wochen- und Jahrmärkte . . . . .	0,00	51.525,07	51.525,07
	Gesamtsumme Deckungskreis BZMKA	0,00	51.525,07	51.525,07



Deckungskreise

RJ 2017, BP 01-13, 01.03.2018

B Z M K A Deckungsklasse Wochen- und Jahrmärkte

B Z M K A

Teil- abschnitt	Ist EUR	Schließliche Zahlungsrückstände EUR	Voranschlag EUR	Nachtrags- voranschlag EUR	Gesamt- voranschlag EUR	Unterschied lfd.Soll - Günstiger EUR	Gesamt-VA Ungünstiger EUR
8281	51.525,07	0,00	47.200	0	47.200	1.684,39	6.009,46
	51.525,07	0,00	47.200	0	47.200	1.684,39	6.009,46

Deckungskreise

RJ 2017, BP 01-13, 01.03.2018

DI00A Deckungsklasse Präsidium - Dienstauf- und -fortbildung

DI00A

Kenn- ziffer	Bezeichnung	Anfängliche Zahlungsrückstände EUR	Laufendes Soll EUR	Gesamt Soll EUR
042000	Amtsausstattung . . . . .	0,00	688,58	688,58
400000	Geringwertige Wirtschaftsgüter des Anlagevermögens . . . . .	0,00	657,20	657,20
430000	Lebensmittel . . . . .	0,00	3.918,60	3.918,60
456000	Schreib-, Zeichen- und sonstige Büromittel . . . . .	0,00	17,54	17,54
457000	Druckwerke . . . . .	0,00	0,00	0,00
459000	Sonstige Verbrauchsgüter . . . . .	0,00	0,00	0,00
618000	Instandhaltung von sonstigen Anlagen . . . . .	0,00	0,00	0,00
640000	Rechtskosten . . . . .	0,00	0,00	0,00
700000	Mietzinse . . . . .	0,00	2.223,24	2.223,24
728200	Honorare für Schulung . . . . .	0,00	44.614,57	44.614,57
	Summe Teilabschnitt DI00A			
	Ausgaben	0,00	52.119,73	52.119,73
	Zugleich Zuschuss			

D e c k u n g s k r e i s e

RJ 2017, BP 01-13, 01.03.2018

D I 0 0 A Deckungsklasse Präsidium - Dienstaus- und -fortbildung

D I 0 0 A

Kenn- ziffer	Ist Zahlungsrückstände EUR	Schließliche Zahlungsrückstände EUR	Voranschlag EUR	Nachtrags- voranschlag EUR	Gesamt- voranschlag EUR	Unterschied lfd.Soll - Gesamt-VA		AOB
						Günstiger EUR	Ungünstiger EUR	
042000	688,58	0,00	0	0	0	0,00	688,58	DI00
400000	657,20	0,00	300	0	300	200,00	557,20	DI00
430000	3.918,60	0,00	2.600	0	2.600	75,58	1.394,18	DI00
456000	17,54	0,00	300	0	300	282,46	0,00	DI00
457000	0,00	0,00	300	0	300	300,00	0,00	DI00
459000	0,00	0,00	200	0	200	200,00	0,00	DI00
618000	0,00	0,00	100	0	100	100,00	0,00	DI00
640000	0,00	0,00	0	0	0	0,00	0,00	DI00
700000	2.223,24	0,00	2.000	0	2.000	798,75	1.021,99	DI00
728200	44.614,57	0,00	65.000	0	65.000	20.385,43	0,00	DI00
	52.119,73	0,00	70.800	0	70.800	22.342,22	3.661,95	

Deckungskreise

RJ 2017, BP 01-13, 01.03.2018

DI00A Deckungsklasse Präsidium - Dienstausschuss- und -fortbildung

DI00A

Teil- abschnitt	Bezeichnung	Anfängliche Zahlungsrückstände EUR	Laufendes Soll EUR	Gesamt Soll EUR
0911	Personalaus- und Personalfortbildung - Hoheitsverwaltung . .	0,00	40.146,64	40.146,64
0912	Personalaus- und Personalfortbildung - Unternehmensbereich .	0,00	11.973,09	11.973,09
Gesamtsumme Deckungskreis DI00A		0,00	52.119,73	52.119,73

Deckungskreise

RJ 2017, BP 01-13, 01.03.2018

DI00A Deckungsklasse Präsidium - Dienstausschuss- und -fortbildung

DI00A

Teil- abschnitt	Ist EUR	Schließliche	Voranschlag EUR	Nachtrags-	Gesamt-	Unterschied lfd.Soll - Gesamt-VA	
		Zahlungsrückstände EUR		voranschlag EUR		Günstiger EUR	Ungünstiger EUR
0911	40.146,64	0,00	44.100	0	44.100	7.615,31	3.661,95
0912	11.973,09	0,00	26.700	0	26.700	14.726,91	0,00
	52.119,73	0,00	70.800	0	70.800	22.342,22	3.661,95

Deckungskreise

RJ 2017, BP 01-13, 01.03.2018

D I B M A Betriebsärztliche Maßnahmen

D I B M A

Kenn- ziffer	Bezeichnung	Anfängliche Zahlungsrückstände EUR	Laufendes Soll EUR	Gesamt Soll EUR
400000	Geringwertige Wirtschaftsgüter des Anlagevermögens . . . . .	0,00	280,23	280,23
456000	Schreib-, Zeichen- und sonstige Büromittel . . . . .	0,00	0,00	0,00
457000	Druckwerke . . . . .	0,00	0,00	0,00
728000	Entgelte für sonstige Leistungen . . . . .	0,00	1.431,21	1.431,21
	Summe Teilabschnitt DIBMA			
	Ausgaben	0,00	1.711,44	1.711,44
	Zugleich Zuschuss			

Deckungskreise

RJ 2017, BP 01-13, 01.03.2018

D I B M A Betriebsärztliche Maßnahmen

D I B M A

Kenn- ziffer	Ist EUR	Schließliche	Voranschlag EUR	Nachtrags-	Gesamt-	Unterschied lfd.Soll - Gesamt-VA		AOB
		Zahlungsrückstände EUR		voranschlag EUR		Günstiger EUR	Ungünstiger EUR	
400000	280,23	0,00	100	0	100	0,00	180,23	DI00
456000	0,00	0,00	100	0	100	100,00	0,00	DI00
457000	0,00	0,00	100	0	100	100,00	0,00	DI00
728000	1.431,21	0,00	600	0	600	0,00	831,21	DI00
	1.711,44	0,00	900	0	900	200,00	1.011,44	

Deckungskreise

RJ 2017, BP 01-13, 01.03.2018  
D I B M A

D I B M A Betriebsärztliche Maßnahmen

Teil- abschnitt	Bezeichnung	Anfängliche Zahlungsrückstände EUR	Laufendes Soll EUR	Gesamt Soll EUR
0992	Betriebsärztliche Maßnahmen. . . . .	0,00	1.711,44	1.711,44
	Gesamtsumme Deckungskreis DIBMA	0,00	1.711,44	1.711,44



Deckungskreise

RJ 2017, BP 01-13, 01.03.2018  
D I B M A

D I B M A Betriebsärztliche Maßnahmen

Teil- abschnitt	Ist EUR	Schließliche Zahlungsrückstände EUR	Voranschlag EUR	Nachtrags- voranschlag EUR	Gesamt- voranschlag EUR	Unterschied lfd.Soll - Günstiger EUR	Gesamt-VA Ungünstiger EUR
0992	1.711,44	0,00	900	0	900	200,00	1.011,44
	1.711,44	0,00	900	0	900	200,00	1.011,44

Deckungskreise

RJ 2017, BP 01-13, 01.03.2018

EDVPC EDV-Geräte und Anwendungssoftware AO-Haushalt

EDVPC

Kenn- ziffer	Bezeichnung	Anfängliche	Laufendes Soll	Gesamt Soll
		Zahlungsrückstände EUR	EUR	EUR
042700	Unterschiedliche Bezeichnungen bei dieser Post in Verwendung	0,00	-5.914,46	-5.914,46
043110	Betriebsausstattung (Personalcomputer - Hardware) . . . . .	0,00	2.299,66	2.299,66
043210	Betriebsausstattung (PC-Hardware) - Alten- und Pflegehe. . . . .	0,00	-642,20	-642,20
070500	Amts- u. Betriebsausstattung (Personalcomputer - Softw.) . . . . .	0,00	66.267,57	66.267,57
400900	Ger. Wirtschaftsgüter d. Anlageverm. (PC-Hardware/Software) . . . . .	0,00	22.942,58	22.942,58
728000	Entgelte für sonstige Leistungen . . . . .	0,00	84.796,96	84.796,96
728150	Leistungen durch Internet-Provider . . . . .	0,00	1.896,53	1.896,53
	Summe Teilabschnitt EDVPC			
	Ausgaben	0,00	171.646,64	171.646,64
	Zugleich Zuschuss			

D e c k u n g s k r e i s e

RJ 2017, BP 01-13, 01.03.2018

E D V P C EDV-Geräte und Anwendungssoftware AO-Haushalt

E D V P C

Kenn- ziffer	Ist EUR	Schließliche	Voranschlag EUR	Nachtrags- voranschlag EUR	Gesamt- voranschlag EUR	Unterschied lfd.Soll - Gesamt-VA		AOB
		Zahlungsrückstände EUR				Günstiger EUR	Ungünstiger EUR	
042700	-5.914,46	0,00	90.000	0	90.000	103.671,50	7.757,04	DIIT
043110	2.299,66	0,00	0	0	0	0,00	2.299,66	DIIT
043210	-642,20	0,00	0	0	0	1.050,03	407,83	DIIT
070500	66.267,57	0,00	135.500	0	135.500	81.602,99	12.370,56	DIIT
400900	22.942,58	0,00	0	0	0	0,00	22.942,58	DIIT
728000	84.796,96	0,00	0	0	0	0,00	84.796,96	DIIT
728150	1.896,53	0,00	15.000	0	15.000	13.103,47	0,00	DIIT
	171.646,64	0,00	240.500	0	240.500	199.427,99	130.574,63	

Deckungskreise

RJ 2017, BP 01-13, 01.03.2018

E D V P C EDV-Geräte und Anwendungssoftware AO-Haushalt

E D V P C

Teil-		Anfängliche	Laufendes Soll	Gesamt Soll
abschnitt	Bezeichnung	Zahlungsrückstände	EUR	EUR
		EUR	EUR	EUR
0000	Gewählte Gemeindeorgane . . . . .	0,00	755,78	755,78
0101	Direktion . . . . .	0,00	1.662,16	1.662,16
0102	Büro des Bürgermeisters . . . . .	0,00	1.125,13	1.125,13
0103	Verfassungsdienst und Gemeinderatskanzlei . . . . .	0,00	437,78	437,78
0105	Bürgercenter . . . . .	0,00	440,04	440,04
0106	Büro des Magistratsdirektors . . . . .	0,00	623,75	623,75
0107	Frauenangelegenheiten . . . . .	0,00	0,00	0,00
0111	Personal und Besoldung . . . . .	0,00	2.034,02	2.034,02
0112	Postenreserven und Dienstfreistellungen . . . . .	0,00	616,03	616,03
0121	Postservice . . . . .	0,00	4.533,46	4.533,46
0122	Wohnungsverwaltung . . . . .	0,00	102,00	102,00
0124	Telekommunikation . . . . .	0,00	1.253,82	1.253,82
0131	Materialverwaltung und Beschaffungsstelle . . . . .	0,00	566,48	566,48
0133	Allgemeines Inventar . . . . .	0,00	0,00	0,00
0141	Stadtrechnungshof . . . . .	0,00	267,32	267,32
0151	Presse . . . . .	0,00	0,00	0,00
0160	Elektronische Datenverarbeitung . . . . .	0,00	131.400,66	131.400,66
0220	Standesamt . . . . .	0,00	102,00	102,00
0231	Meldeservice . . . . .	0,00	5.845,78	5.845,78
0241	Wählerservice . . . . .	0,00	0,00	0,00
0290	Amtsgebäude . . . . .	0,00	0,00	0,00
0301	Büro des Stadtbaudirektors . . . . .	0,00	728,36	728,36
0302	Baurecht . . . . .	0,00	483,80	483,80
0303	Wasser- und Energierecht . . . . .	0,00	871,20	871,20
0304	Sachverständigendienst . . . . .	0,00	871,19	871,19
0311	Stadtplanung . . . . .	0,00	652,48	652,48
0312	Verkehrsplanung . . . . .	0,00	0,00	0,00
0331	Hochbau . . . . .	0,00	133,66	133,66
0500	Bezirksverwaltung . . . . .	0,00	381,80	381,80
0501	Aufenthaltswesen . . . . .	0,00	445,20	445,20
0502	Gewerbe . . . . .	0,00	483,80	483,80
0503	Betriebsanlagenrecht . . . . .	0,00	381,80	381,80
0991	Sonstige Einrichtungen und Maßnahmen . . . . .	0,00	766,65	766,65
0992	Betriebsärztliche Maßnahmen . . . . .	0,00	0,00	0,00
1192	Ordnungswache . . . . .	0,00	21,58	21,58
1301	Lebensmittelpolizei . . . . .	0,00	0,00	0,00
1330	Veterinärpolizei . . . . .	0,00	381,87	381,87
1391	Fundservice . . . . .	0,00	2.857,83	2.857,83
2001	Schulverwaltung . . . . .	0,00	867,16	867,16
2110	Volksschulen . . . . .	0,00	0,00	0,00
2400	Kindergärten . . . . .	0,00	1.177,45	1.177,45
2500	Schülerhorte . . . . .	0,00	371,00	371,00
2596	Jugendbüros . . . . .	0,00	121,06	121,06
2700	Volkshochschulen . . . . .	0,00	0,00	0,00
3001	Kulturaktivitäten . . . . .	0,00	419,21	419,21
3602	Burg - Museum . . . . .	0,00	407,83	407,83
3603	Minoriten - Museum . . . . .	0,00	121,95	121,95
4001	Soziale Hilfen . . . . .	0,00	852,34	852,34

Deckungskreise

RJ 2017, BP 01-13, 01.03.2018

EDVPC EDV-Geräte und Anwendungssoftware AO-Haushalt

EDVPC

Teil- abschnitt	Ist EUR	Schließliche		Voranschlag EUR	Nachtrags- voranschlag EUR	Gesamt- voranschlag EUR	Unterschied lfd.Soll - Gesamt-VA	
		Zahlungsrückstände EUR					Günstiger EUR	Ungünstiger EUR
0000	755,78	0,00		0	0	0	0,00	755,78
0101	1.662,16	0,00		0	0	0	0,00	1.662,16
0102	1.125,13	0,00		0	0	0	0,00	1.125,13
0103	437,78	0,00		0	0	0	0,00	437,78
0105	440,04	0,00		0	0	0	0,00	440,04
0106	623,75	0,00		0	0	0	0,00	623,75
0107	0,00	0,00		0	0	0	0,00	0,00
0111	2.034,02	0,00		0	0	0	0,00	2.034,02
0112	616,03	0,00		0	0	0	0,00	616,03
0121	4.533,46	0,00		0	0	0	0,00	4.533,46
0122	102,00	0,00		0	0	0	0,00	102,00
0124	1.253,82	0,00		0	0	0	0,00	1.253,82
0131	566,48	0,00		0	0	0	0,00	566,48
0133	0,00	0,00		0	0	0	0,00	0,00
0141	267,32	0,00		0	0	0	0,00	267,32
0151	0,00	0,00		0	0	0	0,00	0,00
0160	131.400,66	0,00		240.500	0	240.500	198.377,96	89.278,62
0220	102,00	0,00		0	0	0	0,00	102,00
0231	5.845,78	0,00		0	0	0	0,00	5.845,78
0241	0,00	0,00		0	0	0	0,00	0,00
0290	0,00	0,00		0	0	0	0,00	0,00
0301	728,36	0,00		0	0	0	0,00	728,36
0302	483,80	0,00		0	0	0	0,00	483,80
0303	871,20	0,00		0	0	0	0,00	871,20
0304	871,19	0,00		0	0	0	0,00	871,19
0311	652,48	0,00		0	0	0	0,00	652,48
0312	0,00	0,00		0	0	0	0,00	0,00
0331	133,66	0,00		0	0	0	0,00	133,66
0500	381,80	0,00		0	0	0	0,00	381,80
0501	445,20	0,00		0	0	0	0,00	445,20
0502	483,80	0,00		0	0	0	0,00	483,80
0503	381,80	0,00		0	0	0	0,00	381,80
0991	766,65	0,00		0	0	0	0,00	766,65
0992	0,00	0,00		0	0	0	0,00	0,00
1192	21,58	0,00		0	0	0	0,00	21,58
1301	0,00	0,00		0	0	0	0,00	0,00
1330	381,87	0,00		0	0	0	0,00	381,87
1391	2.857,83	0,00		0	0	0	0,00	2.857,83
2001	867,16	0,00		0	0	0	0,00	867,16
2110	0,00	0,00		0	0	0	0,00	0,00
2400	1.177,45	0,00		0	0	0	0,00	1.177,45
2500	371,00	0,00		0	0	0	0,00	371,00
2596	121,06	0,00		0	0	0	0,00	121,06
2700	0,00	0,00		0	0	0	0,00	0,00
3001	419,21	0,00		0	0	0	0,00	419,21
3602	407,83	0,00		0	0	0	0,00	407,83
3603	121,95	0,00		0	0	0	0,00	121,95
4001	852,34	0,00		0	0	0	0,00	852,34

Deckungskreise

RJ 2017, BP 01-13, 01.03.2018

EDVPC EDV-Geräte und Anwendungssoftware AO-Haushalt

EDVPC

Teil-		Anfängliche	Laufendes Soll	Gesamt Soll
abschnitt	Bezeichnung	Zahlungsrückstände	EUR	EUR
		EUR	EUR	EUR
4011	Kinder- und Jugendhilfe. . . . .	0,00	371,00	371,00
4220	Tagesheimstätten . . . . .	0,00	0,00	0,00
4295	Mobile Altenhilfe. . . . .	0,00	567,88	567,88
4297	Sozialberatungsstellen nach dem OÖSHG 1998	0,00	318,17	318,17
4298	Betreute Wohngemeinschaft für Menschen mit Demenz. . . . .	0,00	154,80	154,80
4392	Soziale Dienste für Kinder und Jugendliche . . . . .	0,00	104,28	104,28
5001	Sanitätsdienst . . . . .	0,00	0,00	0,00
5122	Drogenberatungsstelle Circle . . . . .	0,00	0,00	0,00
5124	Suchtprävention. . . . .	0,00	0,00	0,00
5191	Logopädischer Dienst . . . . .	0,00	0,00	0,00
5193	Sozialpsychische Beratungsdienste. . . . .	0,00	318,17	318,17
6002	Wasserbau. . . . .	0,00	489,40	489,40
6171	Straßenmeisterei . . . . .	0,00	445,20	445,20
6400	Einrichtungen und Maßnahmen nach der Straßenverkehrsordnung.	0,00	102,00	102,00
6401	Parkraumbewirtschaftung. . . . .	0,00	0,00	0,00
8001	Gebäudeverwaltung. . . . .	0,00	0,00	0,00
8010	Liegenschaftsverwaltung. . . . .	0,00	318,17	318,17
8170	Friedhof . . . . .	0,00	0,00	0,00
8200	Zentrale Betriebsverwaltung. . . . .	0,00	143,13	143,13
8201	Werkstättenbetrieb . . . . .	0,00	428,97	428,97
8591	Haus Leopold Spitzer . . . . .	0,00	88,84	88,84
8592	Haus Neustadt. . . . .	0,00	-1.050,03	-1.050,03
8593	Hallenbad. . . . .	0,00	636,34	636,34
8596	Haus Noitzmühle. . . . .	0,00	0,00	0,00
8942	Stadthalle . . . . .	0,00	0,00	0,00
8991	Veranstaltungen. . . . .	0,00	0,00	0,00
9001	Finanzmanagement . . . . .	0,00	616,03	616,03
9002	Stadtbuchhaltung . . . . .	0,00	0,00	0,00
9003	Steuerverwaltung . . . . .	0,00	1.267,80	1.267,80
9006	Controlling. . . . .	0,00	761,06	761,06
Gesamtsumme Deckungskreis EDVPC		0,00	171.646,64	171.646,64

Deckungskreise

RJ 2017, BP 01-13, 01.03.2018

EDVPC EDV-Geräte und Anwendungssoftware AO-Haushalt

EDVPC

Teil- abschnitt	Ist EUR	Schließliche		Voranschlag EUR	Nachtrags- voranschlag EUR	Gesamt- voranschlag EUR	Unterschied lfd.Soll - Gesamt-VA	
		Zahlungsrückstände EUR					Günstiger EUR	Ungünstiger EUR
4011	371,00	0,00		0	0	0	0,00	371,00
4220	0,00	0,00		0	0	0	0,00	0,00
4295	567,88	0,00		0	0	0	0,00	567,88
4297	318,17	0,00		0	0	0	0,00	318,17
4298	154,80	0,00		0	0	0	0,00	154,80
4392	104,28	0,00		0	0	0	0,00	104,28
5001	0,00	0,00		0	0	0	0,00	0,00
5122	0,00	0,00		0	0	0	0,00	0,00
5124	0,00	0,00		0	0	0	0,00	0,00
5191	0,00	0,00		0	0	0	0,00	0,00
5193	318,17	0,00		0	0	0	0,00	318,17
6002	489,40	0,00		0	0	0	0,00	489,40
6171	445,20	0,00		0	0	0	0,00	445,20
6400	102,00	0,00		0	0	0	0,00	102,00
6401	0,00	0,00		0	0	0	0,00	0,00
8001	0,00	0,00		0	0	0	0,00	0,00
8010	318,17	0,00		0	0	0	0,00	318,17
8170	0,00	0,00		0	0	0	0,00	0,00
8200	143,13	0,00		0	0	0	0,00	143,13
8201	428,97	0,00		0	0	0	0,00	428,97
8591	88,84	0,00		0	0	0	0,00	88,84
8592	-1.050,03	0,00		0	0	0	1.050,03	0,00
8593	636,34	0,00		0	0	0	0,00	636,34
8596	0,00	0,00		0	0	0	0,00	0,00
8942	0,00	0,00		0	0	0	0,00	0,00
8991	0,00	0,00		0	0	0	0,00	0,00
9001	616,03	0,00		0	0	0	0,00	616,03
9002	0,00	0,00		0	0	0	0,00	0,00
9003	1.267,80	0,00		0	0	0	0,00	1.267,80
9006	761,06	0,00		0	0	0	0,00	761,06
	171.646,64	0,00		240.500	0	240.500	199.427,99	130.574,63

Deckungskreise

RJ 2017, BP 01-13, 01.03.2018

F D S V A Deckungsklasse Parkraumbewirtschaftung

F D S V A

Kenn- ziffer	Bezeichnung	Anfängliche Zahlungsrückstände EUR	Laufendes Soll EUR	Gesamt Soll EUR
042000	Amtsausstattung . . . . .	0,00	469,09	469,09
400000	Geringwertige Wirtschaftsgüter des Anlagevermögens . . . . .	0,00	797,79	797,79
403000	Handelswaren . . . . .	0,00	0,00	0,00
456000	Schreib-, Zeichen- und sonstige Büromittel . . . . .	0,00	2.099,69	2.099,69
457000	Druckwerke . . . . .	0,00	394,34	394,34
458000	Mittel zur ärztl. Betreuung und Gesundheitsvorsorge . . . . .	0,00	0,00	0,00
459000	Sonstige Verbrauchsgüter . . . . .	0,00	0,00	0,00
459100	Sonstige Verbrauchsgüter für Parkscheinautomaten . . . . .	0,00	276,38	276,38
618100	Instandhaltung der sonstigen Betriebsausstattung . . . . .	0,00	0,00	0,00
619000	Instandhaltung von Sonderanlagen . . . . .	0,00	78.463,48	78.463,48
640000	Rechtskosten . . . . .	0,00	28.968,95	28.968,95
728000	Entgelte für sonstige Leistungen . . . . .	0,00	14.659,18	14.659,18
728200	Inkasso . . . . .	0,00	7.412,00	7.412,00
728300	Überwachung . . . . .	0,00	596.034,87	596.034,87
	Summe Teilabschnitt FDSVA			
	Ausgaben	0,00	729.575,77	729.575,77
	Zugleich Zuschuss			



Deckungskreise

RJ 2017, BP 01-13, 01.03.2018

F D S V A Deckungsklasse Parkraumbewirtschaftung

F D S V A

Kenn- ziffer	Ist Zahlungsrückstände EUR	Schließliche Zahlungsrückstände EUR	Voranschlag EUR	Nachtrags- voranschlag EUR	Gesamt- voranschlag EUR	Unterschied lfd.Soll - Gesamt-VA		AOB
						Günstiger EUR	Ungünstiger EUR	
042000	469,09	0,00	500	0	500	30,91	0,00	FDSV
400000	797,79	0,00	400	0	400	0,00	397,79	FDSV
403000	0,00	0,00	8.500	0	8.500	8.500,00	0,00	FDSV
456000	2.099,69	0,00	2.100	0	2.100	0,31	0,00	FDSV
457000	394,34	0,00	10.000	0	10.000	9.605,66	0,00	FDSV
458000	0,00	0,00	100	0	100	100,00	0,00	FDSV
459000	0,00	0,00	100	0	100	100,00	0,00	FDSV
459100	276,38	0,00	100	0	100	0,00	176,38	FDSV
618100	0,00	0,00	200	0	200	200,00	0,00	FDSV
619000	78.463,48	0,00	90.000	0	90.000	11.536,52	0,00	FDSV
640000	28.968,95	0,00	29.000	0	29.000	31,05	0,00	FDSV
728000	14.659,18	0,00	29.000	0	29.000	14.340,82	0,00	FDSV
728200	7.412,00	0,00	7.500	0	7.500	88,00	0,00	FDSV
728300	596.034,87	0,00	604.000	0	604.000	7.965,13	0,00	FDSV
	729.575,77	0,00	781.500	0	781.500	52.498,40	574,17	

Deckungskreise

RJ 2017, BP 01-13, 01.03.2018

F D S V A Deckungsklasse Parkraumbewirtschaftung

F D S V A

Teil- abschnitt	Bezeichnung	Anfängliche Zahlungsrückstände EUR	Laufendes Soll EUR	Gesamt Soll EUR
6401	Parkraumbewirtschaftung. . . . .	0,00	729.575,77	729.575,77
	Gesamtsumme Deckungskreis FDSVA	0,00	729.575,77	729.575,77

Deckungskreise

RJ 2017, BP 01-13, 01.03.2018

F D S V A Deckungsklasse Parkraumbewirtschaftung

F D S V A

Teil- abschnitt	Ist EUR	Schließliche	Voranschlag EUR	Nachtrags-	Gesamt-	Unterschied lfd.Soll - Gesamt-VA	
		Zahlungsrückstände EUR		voranschlag EUR		Günstiger EUR	Ungünstiger EUR
6401	729.575,77	0,00	781.500	0	781.500	52.498,40	574,17
	729.575,77	0,00	781.500	0	781.500	52.498,40	574,17

Deckungskreise

RJ 2017, BP 01-13, 01.03.2018

M D B G F Betriebliche Gesundheitsförderung

M D B G F

Kenn- ziffer	Bezeichnung	Anfängliche Zahlungsrückstände EUR	Laufendes Soll EUR	Gesamt Soll EUR
403000	Handelswaren . . . . .	0,00	474,42	474,42
728000	Entgelte für sonstige Leistungen . . . . .	0,00	13.721,15	13.721,15
	Summe Teilabschnitt MDBGF			
	Ausgaben Zugleich Zuschuss	0,00	14.195,57	14.195,57

Deckungskreise

RJ 2017, BP 01-13, 01.03.2018

M D B G F Betriebliche Gesundheitsförderung

M D B G F

Kenn- ziffer	Ist EUR	Schließliche	Voranschlag EUR	Nachtrags-	Gesamt-	Unterschied lfd.Soll - Gesamt-VA		AOB
		Zahlungsrückstände EUR		voranschlag EUR		Günstiger EUR	Ungünstiger EUR	
403000	474,42	0,00	0	0	0	0,00	474,42	MDBG
728000	13.721,15	0,00	22.500	0	22.500	8.778,85	0,00	MDBG
	14.195,57	0,00	22.500	0	22.500	8.778,85	474,42	

Deckungskreise

RJ 2017, BP 01-13, 01.03.2018  
M D B G F

M D B G F Betriebliche Gesundheitsförderung

Teil- abschnitt	Bezeichnung	Anfängliche Zahlungsrückstände EUR	Laufendes Soll EUR	Gesamt Soll EUR
0993	Betriebliche Gesundheitsförderung. . . . .	0,00	14.195,57	14.195,57
	Gesamtsumme Deckungskreis MDBGF	0,00	14.195,57	14.195,57

Deckungskreise

RJ 2017, BP 01-13, 01.03.2018

M D B G F Betriebliche Gesundheitsförderung

M D B G F

Teil- abschnitt	Ist EUR	Schließliche Zahlungsrückstände EUR	Voranschlag EUR	Nachtrags- voranschlag EUR	Gesamt- voranschlag EUR	Unterschied lfd.Soll - Günstiger EUR	Gesamt-VA Ungünstiger EUR
0993	14.195,57	0,00	22.500	0	22.500	8.778,85	474,42
	14.195,57	0,00	22.500	0	22.500	8.778,85	474,42

D e c k u n g s k r e i s e

RJ 2017, BP 01-13, 01.03.2018

O Ö R O G Kanal- bzw. Wasserleitungsanschlußbeiträge gem. O.ö.ROG

O Ö R O G

Kenn- ziffer	Bezeichnung	Anfängliche Zahlungsrückstände EUR	Laufendes Soll EUR	Gesamt Soll EUR
729100	Kanal-Aufschließ.beitr.O.ö.ROG-Weiterleitung an EWWAG. . . .	0,00	23.790,92	23.790,92
729200	Wasserleitungs-Aufschließ.beit.O.ö.ROG-Weiterl.an EWWAG. . . .	0,00	10.045,51	10.045,51
	Summe Teilabschnitt OÖROG			
	Ausgaben	0,00	33.836,43	33.836,43
	Zugleich Zuschuss			



Deckungskreise

RJ 2017, BP 01-13, 01.03.2018

O Ö R O G Kanal- bzw. Wasserleitungsanschlußbeiträge gem. O.ö.ROG

O Ö R O G

Kenn- ziffer	Ist EUR	Schließliche		Nachtrags- voranschlag EUR	Gesamt- voranschlag EUR	Unterschied lfd.Soll - Gesamt-VA		AOB
		Zahlungsrückstände EUR	Voranschlag EUR			Günstiger EUR	Ungünstiger EUR	
729100	23.790,92	0,00	33.000	0	33.000	9.209,08	0,00	FDSV
729200	10.045,51	0,00	13.000	0	13.000	2.954,49	0,00	FDSV
	33.836,43	0,00	46.000	0	46.000	12.163,57	0,00	

Deckungskreise

RJ 2017, BP 01-13, 01.03.2018

O Ö R O G Kanal- bzw. Wasserleitungsanschlußbeiträge gem. O.ö.ROG

O Ö R O G

Teil- abschnitt	Bezeichnung	Anfängliche Zahlungsrückstände EUR	Laufendes Soll EUR	Gesamt Soll EUR
6120	Gemeindestraßen. . . . .	0,00	33.836,43	33.836,43
	Gesamtsumme Deckungskreis OÖROG	0,00	33.836,43	33.836,43

Deckungskreise

RJ 2017, BP 01-13, 01.03.2018  
O Ö R O G

O Ö R O G Kanal- bzw. Wasserleitungsanschlußbeiträge gem. O.ö.ROG

Teil- abschnitt	Ist EUR	Schließliche Zahlungsrückstände EUR	Voranschlag EUR	Nachtrags- voranschlag EUR	Gesamt- voranschlag EUR	Unterschied lfd.Soll - Günstiger EUR	Gesamt-VA Ungünstiger EUR
6120	33.836,43	0,00	46.000	0	46.000	12.163,57	0,00
	33.836,43	0,00	46.000	0	46.000	12.163,57	0,00

Deckungskreise

RJ 2017, BP 01-13, 01.03.2018

S D F M A Deckungsklasse Amtsgebäude

S D F M A

Kenn- ziffer	Bezeichnung	Anfängliche Zahlungsrückstände EUR	Laufendes Soll EUR	Gesamt Soll EUR
020000	Maschinen und maschinelle Anlagen. . . . .	0,00	0,00	0,00
030000	Werkzeuge und sonst. Erzeugungshilfsmittel. . . . .	0,00	0,00	0,00
030100	Werkzeuge und Geräte . . . . .	0,00	3.195,33	3.195,33
042000	Amtsausstattung. . . . .	0,00	980,63	980,63
042100	Amtsausstattung. . . . .	0,00	0,00	0,00
043000	Betriebsausstattung. . . . .	0,00	447,50	447,50
400000	Geringwertige Wirtschaftsgüter des Anlagevermögens . . . . .	0,00	8.517,48	8.517,48
400200	Geringwertige Wirtschaftsgüter des Anlagevermögens . . . . .	0,00	0,00	0,00
400400	Geringwertige Wirtschaftsgüter des Anlagevermögens . . . . .	0,00	0,00	0,00
420000	Pflanzliche Rohstoffe. . . . .	0,00	0,00	0,00
423000	Roh- und Hilfsstoffe für das Bauhauptgewerbe . . . . .	0,00	425,44	425,44
424000	Roh-u. Hilfsstoffe f.d. Baunebengewerbe. . . . .	0,00	1.077,14	1.077,14
425000	Sonstige Roh- und Hilfsstoffe. . . . .	0,00	393,98	393,98
428000	Fertig bezogene Teile. . . . .	0,00	8.850,08	8.850,08
440000	Futtermittel . . . . .	0,00	0,00	0,00
451000	Brennstoffe. . . . .	0,00	1.108,26	1.108,26
455000	Chemische und sonstige artverwandte Mittel . . . . .	0,00	1.198,15	1.198,15
456000	Schreib-, Zeichen- und sonstige Büromittel . . . . .	0,00	435,59	435,59
457000	Druckwerke . . . . .	0,00	515,58	515,58
458000	Mittel zur ärztl. Betreuung und Gesundheitsvorsorge. . . . .	0,00	64,87	64,87
459000	Sonstige Verbrauchsgüter . . . . .	0,00	9.523,81	9.523,81
459100	Sonstige Verbrauchsgüter . . . . .	0,00	780,13	780,13
480000	Fremdbearbeitung . . . . .	0,00	0,00	0,00
610000	Instandhaltung von Grund und Boden . . . . .	0,00	0,00	0,00
610100	Instandhaltung von Grund und Boden (USZ II). . . . .	0,00	0,00	0,00
613000	Unterschiedliche Bezeichnungen bei dieser Post in Verwendung	0,00	1.219,67	1.219,67
614000	Instandhaltung von Gebäuden. . . . .	0,00	97.952,29	97.952,29
614100	Unterschiedliche Bezeichnungen bei dieser Post in Verwendung	0,00	34.631,17	34.631,17
614200	Instandhaltung von Gebäuden. . . . .	0,00	2.567,04	2.567,04
616000	Instandhaltung von Maschinen u. maschinellen Anlagen . . . . .	0,00	642,82	642,82
618100	Instandhaltung der sonstigen Betriebsausstattung . . . . .	0,00	3.712,55	3.712,55
618200	Instandhaltung der sonstigen Betriebsausstattung . . . . .	0,00	0,00	0,00
618300	Instandhaltung der sonstigen Betriebsausstattung . . . . .	0,00	0,00	0,00
620000	Personen- und Gütertransporte. . . . .	0,00	0,00	0,00
640000	Rechtskosten . . . . .	0,00	384,50	384,50
700000	Mietzinse. . . . .	0,00	9.993,90	9.993,90
700700	Mietzinse. . . . .	0,00	0,00	0,00
710000	Öffentliche Abgaben (Ausgaben), ohne Gebühren gemäß FAG. . . . .	0,00	2.940,72	2.940,72
728000	Entgelte für sonstige Leistungen . . . . .	0,00	22.786,30	22.786,30
728100	Unterschiedliche Bezeichnungen bei dieser Post in Verwendung	0,00	3.061,54	3.061,54
728200	Entgelte für sonstige Leistungen . . . . .	0,00	0,00	0,00
	Summe Teilabschnitt SDFMA	Ausgaben	217.406,47	217.406,47
		Zugleich Zuschuss		

Deckungskreise

RJ 2017, BP 01-13, 01.03.2018

S D F M A Deckungsklasse Amtsgebäude

S D F M A

Kenn- ziffer	Ist EUR	Schließliche		Voranschlag EUR	Nachtrags- voranschlag EUR	Gesamt- voranschlag EUR	Unterschied lfd.Soll - Gesamt-VA		AOB
		Zahlungsrückstände EUR					Günstiger EUR	Ungünstiger EUR	
020000	0,00	0,00		10.000	0	10.000	10.000,00	0,00	SDFM
030000	0,00	0,00		0	0	0	0,00	0,00	SDFM
030100	3.195,33	0,00		1.500	0	1.500	0,00	1.695,33	SDFM
042000	980,63	0,00		2.000	0	2.000	1.019,37	0,00	SDFM
042100	0,00	0,00		0	0	0	0,00	0,00	SDFM
043000	447,50	0,00		1.000	0	1.000	552,50	0,00	SDFM
400000	8.517,48	0,00		13.500	0	13.500	4.982,52	0,00	SDFM
400200	0,00	0,00		200	0	200	200,00	0,00	SDFM
400400	0,00	0,00		2.100	0	2.100	2.100,00	0,00	SDFM
420000	0,00	0,00		200	0	200	200,00	0,00	SDFM
423000	425,44	0,00		1.000	0	1.000	574,56	0,00	SDFM
424000	1.077,14	0,00		8.200	0	8.200	7.122,86	0,00	SDFM
425000	393,98	0,00		1.000	0	1.000	606,02	0,00	SDFM
428000	8.850,08	0,00		30.000	0	30.000	21.149,92	0,00	SDFM
440000	0,00	0,00		200	0	200	200,00	0,00	SDFM
451000	1.108,26	0,00		1.200	0	1.200	91,74	0,00	SDFM
455000	1.198,15	0,00		2.500	0	2.500	1.301,85	0,00	SDFM
456000	435,59	0,00		1.500	0	1.500	1.064,41	0,00	SDFM
457000	515,58	0,00		700	0	700	184,42	0,00	SDFM
458000	64,87	0,00		100	0	100	35,13	0,00	SDFM
459000	9.523,81	0,00		12.000	0	12.000	4.793,95	2.317,76	SDFM
459100	780,13	0,00		1.400	0	1.400	619,87	0,00	SDFM
480000	0,00	0,00		800	0	800	800,00	0,00	SDFM
610000	0,00	0,00		1.100	0	1.100	1.100,00	0,00	SDFM
610100	0,00	0,00		100	0	100	100,00	0,00	SDFM
613000	1.219,67	0,00		10.600	0	10.600	10.296,81	916,48	SDFM
614000	97.940,39	11,90		134.800	0	134.800	42.702,31	5.854,60	SDFM
614100	34.631,17	0,00		21.300	0	21.300	3.904,96	17.236,13	SDFM
614200	2.567,04	0,00		3.000	0	3.000	665,54	232,58	SDFM
616000	642,82	0,00		3.000	0	3.000	2.357,18	0,00	SDFM
618100	3.712,55	0,00		7.800	0	7.800	4.204,73	117,28	SDFM
618200	0,00	0,00		200	0	200	200,00	0,00	SDFM
618300	0,00	0,00		200	0	200	200,00	0,00	SDFM
620000	0,00	0,00		0	0	0	0,00	0,00	SDFM
640000	384,50	0,00		100	0	100	0,00	284,50	SDFM
700000	9.993,90	0,00		12.300	0	12.300	2.585,83	279,73	SDFM
700700	0,00	0,00		0	0	0	0,00	0,00	SDFM
710000	2.940,72	0,00		3.500	0	3.500	559,28	0,00	SDFM
728000	22.786,30	0,00		27.400	0	27.400	6.031,28	1.417,58	SDFM
728100	3.061,54	0,00		4.600	0	4.600	2.239,26	700,80	SDFM
728200	0,00	0,00		0	0	0	0,00	0,00	SDFM
	217.394,57	11,90		321.100	0	321.100	134.746,30	31.052,77	

Deckungskreise

RJ 2017, BP 01-13, 01.03.2018

S D F M A Deckungsklasse Amtsgebäude

S D F M A

Teil- abschnitt	Bezeichnung	Anfängliche Zahlungsrückstände EUR	Laufendes Soll EUR	Gesamt Soll EUR
0290	Amtsgebäude. . . . .	0,00	70.790,92	70.790,92
0501	Aufenthaltswesen . . . . .	0,00	439,27	439,27
1630	Freiwillige Feuerwehr. . . . .	0,00	556,45	556,45
2596	Jugendbüros. . . . .	0,00	243,14	243,14
2700	Volkshochschulen . . . . .	0,00	1.702,61	1.702,61
2731	Stadtbücherei. . . . .	0,00	1.264,89	1.264,89
3201	Musikschule. . . . .	0,00	5.582,28	5.582,28
3603	Minoriten - Museum . . . . .	0,00	9.162,97	9.162,97
3610	Nichtwissenschaftliche Archive . . . . .	0,00	1.694,98	1.694,98
3801	Medien Kultur Haus . . . . .	0,00	12.475,49	12.475,49
4391	Streetwork . . . . .	0,00	232,58	232,58
5100	Medizinische Bereichsversorgung. . . . .	0,00	47,71	47,71
5111	Mutterberatung . . . . .	0,00	147,71	147,71
5113	Familienberatung . . . . .	0,00	149,82	149,82
5122	Drogenberatungsstelle Circle . . . . .	0,00	795,81	795,81
5192	Beratungsstelle bei Alkoholproblemen . . . . .	0,00	394,71	394,71
5193	Sozialpsychische Beratungsdienste. . . . .	0,00	224,91	224,91
5194	Kontaktstelle für Selbsthilfegruppen . . . . .	0,00	93,66	93,66
6171	Straßenmeisterei . . . . .	0,00	4.318,41	4.318,41
8121	Öffentliche Bedürfnisanstalten . . . . .	0,00	4.498,51	4.498,51
8200	Zentrale Betriebsverwaltung. . . . .	0,00	5.279,73	5.279,73
8201	Werkstättenbetrieb . . . . .	0,00	51.828,99	51.828,99
8212	KFZ-Werkstätte . . . . .	0,00	13.805,55	13.805,55
8521	Betriebe der Müllbeseitigung - Abfallabfuhr. . . . .	0,00	1.946,23	1.946,23
8523	Betriebe der Müllbeseitigung - Abfallwirtschaft. . . . .	0,00	2.078,57	2.078,57
8601	Stadtgärtnerei . . . . .	0,00	2.686,35	2.686,35
8942	Stadthalle . . . . .	0,00	18.362,84	18.362,84
8944	Veranstaltungszentrum Minoriten. . . . .	0,00	6.601,38	6.601,38
Gesamtsumme Deckungskreis SDFMA		0,00	217.406,47	217.406,47

Deckungskreise

RJ 2017, BP 01-13, 01.03.2018

S D F M A Deckungsklasse Amtsgebäude

S D F M A

Teil- abschnitt	Ist Zahlungen EUR	Schließliche Zahlungsrückstände EUR	Voranschlag EUR	Nachtrags- voranschlag EUR	Gesamt- voranschlag EUR	Unterschied lfd.Soll - Gesamt-VA	
						Günstiger EUR	Ungünstiger EUR
0290	70.779,02	11,90	122.700	0	122.700	53.834,65	1.925,57
0501	439,27	0,00	2.800	0	2.800	2.360,73	0,00
1630	556,45	0,00	700	0	700	143,55	0,00
2596	243,14	0,00	700	0	700	456,86	0,00
2700	1.702,61	0,00	4.500	0	4.500	2.928,52	131,13
2731	1.264,89	0,00	1.400	0	1.400	389,85	254,74
3201	5.582,28	0,00	7.200	0	7.200	2.197,15	579,43
3603	9.162,97	0,00	14.000	0	14.000	4.837,03	0,00
3610	1.694,98	0,00	1.700	0	1.700	451,08	446,06
3801	12.475,49	0,00	9.000	0	9.000	1.739,60	5.215,09
4391	232,58	0,00	0	0	0	0,00	232,58
5100	47,71	0,00	0	0	0	0,00	47,71
5111	147,71	0,00	900	0	900	752,29	0,00
5113	149,82	0,00	0	0	0	0,00	149,82
5122	795,81	0,00	0	0	0	0,00	795,81
5192	394,71	0,00	0	0	0	0,00	394,71
5193	224,91	0,00	0	0	0	0,00	224,91
5194	93,66	0,00	0	0	0	0,00	93,66
6171	4.318,41	0,00	4.700	0	4.700	381,59	0,00
8121	4.498,51	0,00	4.000	0	4.000	300,00	798,51
8200	5.279,73	0,00	5.000	0	5.000	0,00	279,73
8201	51.828,99	0,00	101.700	0	101.700	58.276,19	8.405,18
8212	13.805,55	0,00	4.500	0	4.500	500,00	9.805,55
8521	1.946,23	0,00	2.700	0	2.700	753,77	0,00
8523	2.078,57	0,00	2.100	0	2.100	100,00	78,57
8601	2.686,35	0,00	3.100	0	3.100	665,54	251,89
8942	18.362,84	0,00	17.500	0	17.500	79,28	942,12
8944	6.601,38	0,00	10.200	0	10.200	3.598,62	0,00
	217.394,57	11,90	321.100	0	321.100	134.746,30	31.052,77

Deckungskreise

RJ 2017, BP 01-13, 01.03.2018

S D F M B Deckungsklasse Wohn- und Geschäftsgebäude

S D F M B

Kenn- ziffer	Bezeichnung	Anfängliche Zahlungsrückstände EUR	Laufendes Soll EUR	Gesamt Soll EUR
043000	Betriebsausstattung . . . . .	0,00	0,00	0,00
400000	Geringwertige Wirtschaftsgüter des Anlagevermögens . . . . .	0,00	182,41	182,41
459000	Sonstige Verbrauchsgüter . . . . .	0,00	0,00	0,00
610000	Instandhaltung von Grund und Boden . . . . .	0,00	0,00	0,00
613000	Instandhaltung von sonstigen Grundstückseinrichtungen . . . . .	0,00	0,00	0,00
614000	Instandhaltung von Gebäuden . . . . .	0,00	10.934,82	10.934,82
614100	Instandhalt.von Gebäuden-Verrechenbare Betriebskosten . . . . .	0,00	1.980,22	1.980,22
618100	Instandhaltung der sonstigen Betriebsausstattung . . . . .	0,00	0,00	0,00
640100	Rechtskosten . . . . .	0,00	0,00	0,00
642000	Beratungskosten . . . . .	0,00	1.679,27	1.679,27
728000	Entgelte für sonstige Leistungen . . . . .	0,00	3.696,78	3.696,78
764000	Entschädigungen . . . . .	0,00	0,00	0,00
	Summe Teilabschnitt SDFMB	0,00	18.473,50	18.473,50
	Ausgaben Zugleich Zuschuss			



Deckungskreise

RJ 2017, BP 01-13, 01.03.2018

S D F M B Deckungsklasse Wohn- und Geschäftsgebäude

S D F M B

Kenn- ziffer	Ist EUR	Schließliche		Voranschlag EUR	Nachtrags- voranschlag EUR	Gesamt- voranschlag EUR	Unterschied lfd.Soll - Gesamt-VA		AOB
		Zahlungsrückstände EUR					Günstiger EUR	Ungünstiger EUR	
043000	0,00	0,00		2.000	0	2.000	2.000,00	0,00	SDFM
400000	182,41	0,00		700	0	700	517,59	0,00	SDFM
459000	0,00	0,00		200	0	200	200,00	0,00	SDFM
610000	0,00	0,00		700	0	700	700,00	0,00	SDFM
613000	0,00	0,00		200	0	200	200,00	0,00	SDFM
614000	10.934,82	0,00		12.200	0	12.200	1.265,18	0,00	SDFM
614100	1.980,22	0,00		4.000	0	4.000	2.019,78	0,00	SDFM
618100	0,00	0,00		600	0	600	600,00	0,00	SDFM
640100	0,00	0,00		0	0	0	0,00	0,00	SDFM
642000	1.679,27	0,00		0	0	0	0,00	1.679,27	SDFM
728000	3.696,78	0,00		4.400	0	4.400	703,22	0,00	SDFM
764000	0,00	0,00		2.000	0	2.000	2.000,00	0,00	SDFM
	18.473,50	0,00		27.000	0	27.000	10.205,77	1.679,27	

Deckungskreise

RJ 2017, BP 01-13, 01.03.2018  
S D F M B

S D F M B Deckungsklasse Wohn- und Geschäftsgebäude

Teil- abschnitt	Bezeichnung	Anfängliche Zahlungsrückstände EUR	Laufendes Soll EUR	Gesamt Soll EUR
8460	Wohn- und Geschäftsgebäude . . . . .	0,00	18.473,50	18.473,50
	Gesamtsumme Deckungskreis SDFMB	0,00	18.473,50	18.473,50

Deckungskreise

RJ 2017, BP 01-13, 01.03.2018

S D F M B Deckungsklasse Wohn- und Geschäftsgebäude

S D F M B

Teil- abschnitt	Ist EUR	Schließliche Zahlungsrückstände EUR	Voranschlag EUR	Nachtrags- voranschlag EUR	Gesamt- voranschlag EUR	Unterschied lfd.Soll - Gesamt-VA	
						Günstiger EUR	Ungünstiger EUR
8460	18.473,50	0,00	27.000	0	27.000	10.205,77	1.679,27
	18.473,50	0,00	27.000	0	27.000	10.205,77	1.679,27

Deckungskreise

RJ 2017, BP 01-13, 01.03.2018

S D F M C DKL Instandhaltung und Adaptierung Amts- und Betriebsgebäude

S D F M C

Kenn- ziffer	Bezeichnung	Anfängliche Zahlungsrückstände EUR	Laufendes Soll EUR	Gesamt Soll EUR
010100	Gebäude. . . . .	0,00	0,00	0,00
010300	Gebäude. . . . .	0,00	0,00	0,00
613000	Instandhaltungen von sonstigen Grundstückseinrichtungen. . .	0,00	0,00	0,00
614900	Instandhaltung von Gebäuden. . . . .	0,00	94.045,11	94.045,11
Summe Teilabschnitt SDFMC		0,00	94.045,11	94.045,11
		Ausgaben Zugleich Zuschuss		

Deckungskreise

RJ 2017, BP 01-13, 01.03.2018

S D F M C DKL Instandhaltung und Adaptierung Amts- und Betriebsgebäude

S D F M C

Kenn- ziffer	Ist EUR	Schließliche		Voranschlag EUR	Nachtrags- voranschlag EUR	Gesamt- voranschlag EUR	Unterschied lfd.Soll - Gesamt-VA		AOB
		Zahlungsrückstände EUR					Günstiger EUR	Ungünstiger EUR	
010100	0,00	0,00		0	0	0	0,00	0,00	SDFM
010300	0,00	0,00		0	0	0	0,00	0,00	SDFM
613000	0,00	0,00		0	0	0	0,00	0,00	SDFM
614900	94.045,11	0,00		400.000	0	400.000	307.244,58	1.289,69	SDFM
	94.045,11	0,00		400.000	0	400.000	307.244,58	1.289,69	

Deckungskreise

RJ 2017, BP 01-13, 01.03.2018

S D F M C DKL Instandhaltung und Adaptierung Amts- und Betriebsgebäude

S D F M C

Teil- abschnitt	Bezeichnung	Anfängliche Zahlungsrückstände EUR	Laufendes Soll EUR	Gesamt Soll EUR
0290	Amtsgebäude. . . . .	0,00	92.755,42	92.755,42
0501	Aufenthaltswesen . . . . .	0,00	309,09	309,09
3603	Minoriten - Museum . . . . .	0,00	0,00	0,00
4391	Streetwork . . . . .	0,00	46,90	46,90
5113	Familienberatung . . . . .	0,00	79,24	79,24
5122	Drogenberatungsstelle Circle . . . . .	0,00	257,53	257,53
5192	Beratungsstelle bei Alkoholproblemen . . . . .	0,00	257,83	257,83
5193	Sozialpsychische Beratungsdienste . . . . .	0,00	339,10	339,10
8212	KFZ-Werkstätte . . . . .	0,00	0,00	0,00
8460	Wohn- und Geschäftsgebäude . . . . .	0,00	0,00	0,00
8944	Veranstaltungszentrum Minoriten. . . . .	0,00	0,00	0,00
Gesamtsumme Deckungskreis SDFMC		0,00	94.045,11	94.045,11

Deckungskreise

RJ 2017, BP 01-13, 01.03.2018

S D F M C DKL Instandhaltung und Adaptierung Amts- und Betriebsgebäude

S D F M C

Teil- abschnitt	Ist Zahlungsrückstände EUR	Schließliche Zahlungsrückstände EUR	Voranschlag EUR	Nachtrags- voranschlag EUR	Gesamt- voranschlag EUR	Unterschied lfd.Soll - Gesamt-VA	
						Günstiger EUR	Ungünstiger EUR
0290	92.755,42	0,00	400.000	0	400.000	307.244,58	0,00
0501	309,09	0,00	0	0	0	0,00	309,09
3603	0,00	0,00	0	0	0	0,00	0,00
4391	46,90	0,00	0	0	0	0,00	46,90
5113	79,24	0,00	0	0	0	0,00	79,24
5122	257,53	0,00	0	0	0	0,00	257,53
5192	257,83	0,00	0	0	0	0,00	257,83
5193	339,10	0,00	0	0	0	0,00	339,10
8212	0,00	0,00	0	0	0	0,00	0,00
8460	0,00	0,00	0	0	0	0,00	0,00
8944	0,00	0,00	0	0	0	0,00	0,00
	94.045,11	0,00	400.000	0	400.000	307.244,58	1.289,69

D e c k u n g s k r e i s e

RJ 2017, BP 01-13, 01.03.2018

S D F M D Deckungsklasse Facility Management - Reinigung

S D F M D

Kenn- ziffer	Bezeichnung	Anfängliche Zahlungsrückstände EUR	Laufendes Soll EUR	Gesamt Soll EUR
042000	Amtsausstattung . . . . .	0,00	5.375,73	5.375,73
400000	Geringwertige Wirtschaftsgüter des Anlagevermögens . . . . .	0,00	4.080,46	4.080,46
455000	Chemische und sonstige artverwandte Mittel . . . . .	0,00	60,68	60,68
456000	Schreib-, Zeichen- und sonstige Büromittel . . . . .	0,00	246,79	246,79
457000	Druckwerke . . . . .	0,00	53,35	53,35
458000	Mittel zur ärztl. Betreuung und Gesundheitsvorsorge . . . . .	0,00	18,62	18,62
459000	Sonstige Verbrauchsgüter . . . . .	0,00	4.071,83	4.071,83
618100	Instandhaltung der sonstigen Betriebsausstattung . . . . .	0,00	1.959,67	1.959,67
728000	Entgelte für sonstige Leistungen . . . . .	0,00	0,00	0,00
	Summe Teilabschnitt SDFMD			
	Ausgaben Zugleich Zuschuss	0,00	15.867,13	15.867,13



Deckungskreise

RJ 2017, BP 01-13, 01.03.2018

S D F M D Deckungsklasse Facility Management - Reinigung

S D F M D

Kenn- ziffer	Ist EUR	Schließliche	Voranschlag EUR	Nachtrags-	Gesamt-	Unterschied lfd.Soll - Gesamt-VA		AOB
		Zahlungsrückstände EUR		voranschlag EUR		Günstiger EUR	Ungünstiger EUR	
042000	5.375,73	0,00	2.000	0	2.000	0,00	3.375,73	SDFM
400000	4.080,46	0,00	3.000	0	3.000	0,00	1.080,46	SDFM
455000	60,68	0,00	400	0	400	339,32	0,00	SDFM
456000	246,79	0,00	500	0	500	253,21	0,00	SDFM
457000	53,35	0,00	100	0	100	46,65	0,00	SDFM
458000	18,62	0,00	100	0	100	81,38	0,00	SDFM
459000	4.071,83	0,00	3.900	0	3.900	0,00	171,83	SDFM
618100	1.959,67	0,00	2.000	0	2.000	40,33	0,00	SDFM
728000	0,00	0,00	2.000	0	2.000	2.000,00	0,00	SDFM
	15.867,13	0,00	14.000	0	14.000	2.760,89	4.628,02	

Deckungskreise

RJ 2017, BP 01-13, 01.03.2018

S D F M D Deckungsklasse Facility Management - Reinigung

S D F M D

Teil- abschnitt	Bezeichnung	Anfängliche Zahlungsrückstände EUR	Laufendes Soll EUR	Gesamt Soll EUR
0123	Reinigung. . . . .	0,00	15.867,13	15.867,13
	Gesamtsumme Deckungskreis SDFMD	0,00	15.867,13	15.867,13

Deckungskreise

RJ 2017, BP 01-13, 01.03.2018

S D F M D Deckungsklasse Facility Management - Reinigung

S D F M D

Teil- abschnitt	Ist EUR	Schließliche	Voranschlag EUR	Nachtrags-	Gesamt-	Unterschied lfd.Soll - Gesamt-VA	
		Zahlungsrückstände EUR		voranschlag EUR		Günstiger EUR	Ungünstiger EUR
0123	15.867,13	0,00	14.000	0	14.000	2.760,89	4.628,02
	15.867,13	0,00	14.000	0	14.000	2.760,89	4.628,02

Deckungskreise

RJ 2017, BP 01-13, 01.03.2018

S D F V A Deckungsklasse Stadtgärtnerei - Friedhof

S D F V A

Kenn- ziffer	Bezeichnung	Anfängliche	Laufendes Soll	Gesamt Soll
		Zahlungsrückstände EUR	EUR	EUR
042000	Amtsausstattung. . . . .	0,00	0,00	0,00
400000	Geringwertige Wirtschaftsgüter des Anlagevermögens . . . . .	0,00	3.200,41	3.200,41
420000	Pflanzliche Rohstoffe. . . . .	0,00	95,35	95,35
455000	Chemische und sonstige artverwandte Mittel . . . . .	0,00	733,58	733,58
456000	Schreib-, Zeichen- und sonstige Büromittel . . . . .	0,00	202,44	202,44
457000	Druckwerke . . . . .	0,00	18,80	18,80
458000	Mittel zur ärztl. Betreuung und Gesundheitsvorsorge. . . . .	0,00	0,00	0,00
459000	Sonstige Verbrauchsgüter . . . . .	0,00	506,04	506,04
459200	Sonstige Verbrauchsgüter für laufenden Betrieb . . . . .	0,00	677,80	677,80
613000	Instandhaltung von sonstigen Grundstückseinrichtungen. . . . .	0,00	17.514,23	17.514,23
614000	Instandhaltung von Gebäuden. . . . .	0,00	2.749,52	2.749,52
616100	Instandh.Maschinen u. masch.Anl.d.Unternehmen. . . . .	0,00	5.895,27	5.895,27
617200	Instandhaltung von Fahrzeugen. . . . .	0,00	2.860,31	2.860,31
618000	Instandhaltung von sonstigen Anlagen . . . . .	0,00	242,87	242,87
618100	Instandhaltung der sonstigen Betriebsausstattung . . . . .	0,00	961,25	961,25
619000	Instandhaltung von Sonderanlagen . . . . .	0,00	7,20	7,20
640000	Rechtskosten . . . . .	0,00	434,12	434,12
642000	Beratungskosten. . . . .	0,00	0,00	0,00
700000	Mietzinse. . . . .	0,00	4.537,06	4.537,06
710000	Öffentliche Abgaben (Ausgaben), ohne Gebühren gemäß FAG. . . . .	0,00	354,54	354,54
728000	Entgelte für sonstige Leistungen . . . . .	0,00	42.739,30	42.739,30
728200	Pflegekosten für Legatsgräber. . . . .	0,00	3.058,39	3.058,39
	Summe Teilabschnitt SDFVA			
	Ausgaben	0,00	86.788,48	86.788,48
	Zugleich Zuschuss			

Deckungskreise

RJ 2017, BP 01-13, 01.03.2018

S D F V A Deckungsklasse Stadtgärtnerei - Friedhof

S D F V A

Kenn- ziffer	Ist Zahlungsrückstände EUR	Schließliche Zahlungsrückstände EUR	Voranschlag EUR	Nachtrags- voranschlag EUR	Gesamt- voranschlag EUR	Unterschied lfd.Soll - Gesamt-VA		AOB
						Günstiger EUR	Ungünstiger EUR	
042000	0,00	0,00	0	0	0	0,00	0,00	SDFV
400000	3.200,41	0,00	1.600	0	1.600	0,00	1.600,41	SDFV
420000	95,35	0,00	200	0	200	104,65	0,00	SDFV
455000	733,58	0,00	0	0	0	0,00	733,58	SDFV
456000	202,44	0,00	600	0	600	397,56	0,00	SDFV
457000	18,80	0,00	100	0	100	81,20	0,00	SDFV
458000	0,00	0,00	100	0	100	100,00	0,00	SDFV
459000	506,04	0,00	100	0	100	0,00	406,04	SDFV
459200	677,80	0,00	100	0	100	0,00	577,80	SDFV
613000	17.514,23	0,00	12.000	0	12.000	0,00	5.514,23	SDFV
614000	2.749,52	0,00	10.000	0	10.000	7.250,48	0,00	SDFV
616100	5.895,27	0,00	10.900	0	10.900	5.004,73	0,00	SDFV
617200	2.860,31	0,00	2.000	0	2.000	0,00	860,31	SDFV
618000	242,87	0,00	100	0	100	0,00	142,87	SDFV
618100	961,25	0,00	100	0	100	0,00	861,25	SDFV
619000	7,20	0,00	100	0	100	92,80	0,00	SDFV
640000	434,12	0,00	0	0	0	0,00	434,12	SDFV
642000	0,00	0,00	0	0	0	0,00	0,00	SDFV
700000	4.537,06	0,00	6.000	0	6.000	1.462,94	0,00	SDFV
710000	354,54	0,00	400	0	400	45,46	0,00	SDFV
728000	42.739,30	0,00	30.000	0	30.000	0,00	12.739,30	SDFV
728200	3.058,39	0,00	3.500	0	3.500	441,61	0,00	SDFV
	86.788,48	0,00	77.900	0	77.900	14.981,43	23.869,91	

Deckungskreise

RJ 2017, BP 01-13, 01.03.2018

S D F V A Deckungsklasse Stadtgärtnerei - Friedhof

S D F V A

Teil- abschnitt	Bezeichnung	Anfängliche Zahlungsrückstände EUR	Laufendes Soll EUR	Gesamt Soll EUR
8170	Friedhof . . . . .	0,00	86.788,48	86.788,48
	Gesamtsumme Deckungskreis SDFVA	0,00	86.788,48	86.788,48

Deckungskreise

RJ 2017, BP 01-13, 01.03.2018

S D F V A Deckungsklasse Stadtgärtnerei - Friedhof

S D F V A

Teil- abschnitt	Ist EUR	Schließliche	Voranschlag EUR	Nachtrags-	Gesamt-	Unterschied lfd.Soll - Gesamt-VA	
		Zahlungsrückstände EUR		voranschlag EUR		Günstiger EUR	Ungünstiger EUR
8170	86.788,48	0,00	77.900	0	77.900	14.981,43	23.869,91
	86.788,48	0,00	77.900	0	77.900	14.981,43	23.869,91

Deckungskreise

RJ 2017, BP 01-13, 01.03.2018

S D F V B Deckungsklasse Stadtgärtnerei - Friedhof Masterplan 2025

S D F V B

Kenn- ziffer	Bezeichnung	Anfängliche Zahlungsrückstände EUR	Laufendes Soll EUR	Gesamt Soll EUR
040100	Fahrzeuge - Masterplan . . . . .	0,00	43.487,04	43.487,04
050000	Sonderanlagen - Masterplan . . . . .	0,00	80.263,08	80.263,08
400000	Geringwertige Wirtschaftsgüter des Anlagevermögens . . . . .	0,00	1.117,44	1.117,44
619200	Instandhaltung von Sonderanlagen - Masterplan . . . . .	0,00	98.108,94	98.108,94
	Summe Teilabschnitt SDFVB			
	Ausgaben	0,00	222.976,50	222.976,50
	Zugleich Zuschuss			



Deckungskreise

RJ 2017, BP 01-13, 01.03.2018

S D F V B Deckungsklasse Stadtgärtnerei - Friedhof Masterplan 2025

S D F V B

Kenn- ziffer	Ist EUR	Schließliche		Nachtrags- voranschlag EUR	Gesamt- voranschlag EUR	Unterschied lfd.Soll - Gesamt-VA		AOB
		Zahlungsrückstände EUR	Voranschlag EUR			Günstiger EUR	Ungünstiger EUR	
040100	43.487,04	0,00	0	0	0	0,00	43.487,04	SDFV
050000	80.263,08	0,00	150.000	0	150.000	69.736,92	0,00	SDFV
400000	1.117,44	0,00	0	0	0	0,00	1.117,44	SDFV
619200	98.108,94	0,00	0	0	0	0,00	98.108,94	SDFV
	222.976,50	0,00	150.000	0	150.000	69.736,92	142.713,42	

D e c k u n g s k r e i s e

RJ 2017, BP 01-13, 01.03.2018

S D F V B Deckungsklasse Stadtgärtnerei - Friedhof Masterplan 2025

S D F V B

Teil- abschnitt	Bezeichnung	Anfängliche Zahlungsrückstände EUR	Laufendes Soll EUR	Gesamt Soll EUR
8170	Friedhof . . . . .	0,00	222.976,50	222.976,50
	Gesamtsumme Deckungskreis SDFVB	0,00	222.976,50	222.976,50

D e c k u n g s k r e i s e

RJ 2017, BP 01-13, 01.03.2018

S D F V B Deckungsklasse Stadtgärtnerei - Friedhof Masterplan 2025

S D F V B

Teil- abschnitt	Ist EUR	Schließliche	Voranschlag EUR	Nachtrags-	Gesamt-	Unterschied lfd.Soll - Gesamt-VA	
		Zahlungsrückstände EUR		voranschlag EUR		Günstiger EUR	Ungünstiger EUR
8170	222.976,50	0,00	150.000	0	150.000	69.736,92	142.713,42
	222.976,50	0,00	150.000	0	150.000	69.736,92	142.713,42

Deckungskreise

RJ 2017, BP 01-13, 01.03.2018

SDHBB EU Projekt EYD 2015

SDHBB

Kennziffer	Bezeichnung	Anfängliche Zahlungsrückstände EUR	Laufendes Soll EUR	Gesamt Soll EUR
042100	Amtsausstattung - EU Projekt EYD 2015. . . . .	0,00	0,00	0,00
728100	Sonstige Leistungen durch Unternehmen - EU Projekt EYD . . .	0,00	21.638,29	21.638,29
	Summe Teilabschnitt SDHBB			
	Ausgaben	0,00	21.638,29	21.638,29
	Zugleich Zuschuss			

Deckungskreise

RJ 2017, BP 01-13, 01.03.2018

SDHBB EU Projekt EYD 2015

SDHBB

Kenn- ziffer	Ist EUR	Schließliche Zahlungsrückstände EUR	Voranschlag EUR	Nachtrags- voranschlag EUR	Gesamt- voranschlag EUR	Unterschied lfd.Soll - Gesamt-VA		AOB
						Günstiger EUR	Ungünstiger EUR	
042100	0,00	0,00	0	0	0	0,00	0,00	SDHB
728100	21.638,29	0,00	12.300	0	12.300	0,00	9.338,29	SDHB
	21.638,29	0,00	12.300	0	12.300	0,00	9.338,29	

Deckungskreise

SDHBB EU Projekt EYD 2015

RJ 2017, BP 01-13, 01.03.2018  
SDHBB

Teil- abschnitt	Bezeichnung	Anfängliche Zahlungsrückstände EUR	Laufendes Soll EUR	Gesamt Soll EUR
0331	Hochbau. . . . .	0,00	21.638,29	21.638,29
	Gesamtsumme Deckungskreis SDHBB	0,00	21.638,29	21.638,29

Deckungskreise

RJ 2017, BP 01-13, 01.03.2018

S D H B B EU Projekt EYD 2015

S D H B B

Teil- abschnitt	Ist EUR	Schließliche Zahlungsrückstände EUR	Voranschlag EUR	Nachtrags- voranschlag EUR	Gesamt- voranschlag EUR	Unterschied lfd.Soll - Günstiger EUR	Gesamt-VA Ungünstiger EUR
0331	21.638,29	0,00	12.300	0	12.300	0,00	9.338,29
	21.638,29	0,00	12.300	0	12.300	0,00	9.338,29

Deckungskreise

RJ 2017, BP 01-13, 01.03.2018

SDHBC VS 7 Puchberg - Neubau Turnhalle und Umbauten im Bestand

SDHBC

Kenn- ziffer	Bezeichnung	Anfängliche Zahlungsrückstände EUR	Laufendes Soll EUR	Gesamt Soll EUR
010300	Gebäude - VS Puchberg. . . . .	0,00	165.802,88	165.802,88
614400	Instandhaltung von Gebäuden - VS Puchberg. . . . .	0,00	59.619,62	59.619,62
	Summe Teilabschnitt SDHBC			
	Ausgaben Zugleich Zuschuss	0,00	225.422,50	225.422,50



Deckungskreise

RJ 2017, BP 01-13, 01.03.2018

S D H B C VS 7 Puchberg - Neubau Turnhalle und Umbauten im Bestand

S D H B C

Kenn- ziffer	Ist EUR	Schließliche	Voranschlag EUR	Nachtrags-	Gesamt-	Unterschied lfd.Soll - Gesamt-VA		AOB
		Zahlungsrückstände EUR		voranschlag EUR		Günstiger EUR	Ungünstiger EUR	
010300	165.802,88	0,00	0	0	0	0,00	165.802,88	SDHB
614400	59.619,62	0,00	0	0	0	0,00	59.619,62	SDHB
	225.422,50	0,00	0	0	0	0,00	225.422,50	

Deckungskreise

RJ 2017, BP 01-13, 01.03.2018  
S D H B C

S D H B C VS 7 Puchberg - Neubau Turnhalle und Umbauten im Bestand

Teil- abschnitt	Bezeichnung	Anfängliche Zahlungsrückstände EUR	Laufendes Soll EUR	Gesamt Soll EUR
2110	Volksschulen . . . . .	0,00	225.422,50	225.422,50
	Gesamtsumme Deckungskreis SDHBC	0,00	225.422,50	225.422,50

Deckungskreise

RJ 2017, BP 01-13, 01.03.2018  
S D H B C

S D H B C VS 7 Puchberg - Neubau Turnhalle und Umbauten im Bestand

Teil- abschnitt	Ist EUR	Schließliche	Voranschlag EUR	Nachtrags-	Gesamt-	Unterschied lfd.Soll - Gesamt-VA	
		Zahlungsrückstände EUR		voranschlag EUR		Günstiger EUR	Ungünstiger EUR
2110	225.422,50	0,00	0	0	0	0,00	225.422,50
	225.422,50	0,00	0	0	0	0,00	225.422,50

Deckungskreise

RJ 2017, BP 01-13, 01.03.2018

S D K D A Deckungsklasse Kommunale Dienste - Restbereich

S D K D A

Kenn- ziffer	Bezeichnung	Anfängliche	Laufendes Soll	Gesamt Soll
		Zahlungsrückstände EUR	EUR	EUR
030000	Werkzeuge und sonst. Erzeugungshilfsmittel. . . . .	0,00	0,00	0,00
043000	Betriebsausstattung. . . . .	0,00	428,35	428,35
400000	Geringwertige Wirtschaftsgüter des Anlagevermögens . . . . .	0,00	1.067,75	1.067,75
409000	Geringwertige Ersatzteile. . . . .	0,00	0,00	0,00
430000	Lebensmittel . . . . .	0,00	252,32	252,32
455000	Chemische und sonstige artverwandte Mittel . . . . .	0,00	20.069,63	20.069,63
456000	Schreib-, Zeichen- und sonstige Büromittel . . . . .	0,00	1.192,11	1.192,11
457000	Druckwerke . . . . .	0,00	7,81	7,81
458000	Mittel zur ärztl. Betreuung und Gesundheitsvorsorge. . . . .	0,00	104,19	104,19
459000	Sonstige Verbrauchsgüter . . . . .	0,00	278,65	278,65
459100	Streuaterial für Winterdienst . . . . .	0,00	6.596,34	6.596,34
616000	Instandhaltung von Maschinen u. maschinellen Anlagen . . . . .	0,00	0,00	0,00
618100	Instandhaltung der sonstigen Betriebsausstattung . . . . .	0,00	4.183,45	4.183,45
710000	Öffentliche Abgaben (Ausgaben), ohne Gebühren gemäß FAG. . . . .	0,00	0,00	0,00
728000	Entgelte für sonstige Leistungen . . . . .	0,00	6.795,23	6.795,23
728100	Entgelte für sonstige Leistungen . . . . .	0,00	1.746,00	1.746,00
	Summe Teilabschnitt SDKDA			
		Ausgaben		
		Zugleich Zuschuss		
		0,00	42.721,83	42.721,83

Deckungskreise

RJ 2017, BP 01-13, 01.03.2018

S D K D A Deckungsklasse Kommunale Dienste - Restbereich

S D K D A

Kenn- ziffer	Ist EUR	Schließliche		Nachtrags- voranschlag EUR	Gesamt- voranschlag EUR	Unterschied lfd.Soll - Gesamt-VA		AOB
		Zahlungsrückstände EUR	Voranschlag EUR			Günstiger EUR	Ungünstiger EUR	
030000	0,00	0,00	1.000	0	1.000	1.000,00	0,00	SDKD
043000	428,35	0,00	600	0	600	171,65	0,00	SDKD
400000	1.067,75	0,00	1.300	0	1.300	300,00	67,75	SDKD
409000	0,00	0,00	100	0	100	100,00	0,00	SDKD
430000	252,32	0,00	400	0	400	156,07	8,39	SDKD
455000	20.069,63	0,00	11.100	0	11.100	100,00	9.069,63	SDKD
456000	1.192,11	0,00	2.000	0	2.000	807,89	0,00	SDKD
457000	7,81	0,00	100	0	100	92,19	0,00	SDKD
458000	104,19	0,00	300	0	300	195,81	0,00	SDKD
459000	278,65	0,00	100	0	100	0,00	178,65	SDKD
459100	6.596,34	0,00	15.300	0	15.300	8.703,66	0,00	SDKD
616000	0,00	0,00	100	0	100	100,00	0,00	SDKD
618100	4.183,45	0,00	100	0	100	0,00	4.083,45	SDKD
710000	0,00	0,00	100	0	100	100,00	0,00	SDKD
728000	6.795,23	0,00	21.600	0	21.600	14.804,77	0,00	SDKD
728100	1.746,00	0,00	2.400	0	2.400	654,00	0,00	SDKD
	42.721,83	0,00	56.600	0	56.600	27.286,04	13.407,87	

Deckungskreise

RJ 2017, BP 01-13, 01.03.2018

SDKDA Deckungsklasse Kommunale Dienste - Restbereich

SDKDA

Teil- abschnitt	Bezeichnung	Anfängliche Zahlungsrückstände EUR	Laufendes Soll EUR	Gesamt Soll EUR
5290	Sonstige Einrichtungen und Maßnahmen . . . . .	0,00	1.746,00	1.746,00
8140	Straßenreinigung . . . . .	0,00	39.627,79	39.627,79
8200	Zentrale Betriebsverwaltung. . . . .	0,00	1.348,04	1.348,04
Gesamtsumme Deckungskreis SDKDA		0,00	42.721,83	42.721,83

D e c k u n g s k r e i s e

RJ 2017, BP 01-13, 01.03.2018

S D K D A Deckungsklasse Kommunale Dienste - Restbereich

S D K D A

Teil- abschnitt	Ist EUR	Schließliche	Voranschlag EUR	Nachtrags-	Gesamt-	Unterschied lfd.Soll - Gesamt-VA	
		Zahlungsrückstände EUR		voranschlag EUR		Günstiger EUR	Ungünstiger EUR
5290	1.746,00	0,00	2.500	0	2.500	754,00	0,00
8140	39.627,79	0,00	51.300	0	51.300	25.080,08	13.407,87
8200	1.348,04	0,00	2.800	0	2.800	1.451,96	0,00
	42.721,83	0,00	56.600	0	56.600	27.286,04	13.407,87

Deckungskreise

RJ 2017, BP 01-13, 01.03.2018

S D K D B Deckungsklasse Kommunale Dienste - KFZ-Werkstätte

S D K D B

Kenn- ziffer	Bezeichnung	Anfängliche	Laufendes Soll	Gesamt Soll
		Zahlungsrückstände EUR	EUR	EUR
030100	Werkzeuge und Geräte . . . . .	0,00	1.241,22	1.241,22
040100	Ausrüstung und Ersatzteile für Kfz . . . . .	0,00	4.808,08	4.808,08
043000	Betriebsausstattung . . . . .	0,00	0,00	0,00
400000	Geringwertige Wirtschaftsgüter des Anlagevermögens . . . . .	0,00	3.860,02	3.860,02
409100	Geringw.Ersatzteile f.Fahrz.u.Arbeitsmaschinen . . . . .	0,00	5.701,44	5.701,44
409200	Geringw.Ersatzteile f.Werkzeuge u.Geräte . . . . .	0,00	306,93	306,93
425000	Sonstige Roh- und Hilfsstoffe . . . . .	0,00	197,66	197,66
451000	Brennstoffe . . . . .	0,00	847,19	847,19
455000	Chemische und sonstige artverwandte Mittel . . . . .	0,00	7.350,79	7.350,79
456000	Schreib-, Zeichen- und sonstige Büromittel . . . . .	0,00	97,90	97,90
459000	Sonstige Verbrauchsgüter . . . . .	0,00	3.524,26	3.524,26
480000	Fremdbearbeitung . . . . .	0,00	0,00	0,00
614000	Instandhaltung von Gebäuden . . . . .	0,00	0,00	0,00
616000	Instandhaltung von Maschinen u. maschinellen Anlagen . . . . .	0,00	0,00	0,00
618100	Instandhaltung der sonstigen Betriebsausstattung . . . . .	0,00	4.731,97	4.731,97
620000	Personen- und Gütertransporte . . . . .	0,00	0,00	0,00
700000	Mietzinse . . . . .	0,00	745,50	745,50
726000	Mitgliedsbeiträge an Institutionen . . . . .	0,00	0,00	0,00
728000	Entgelte für sonstige Leistungen . . . . .	0,00	20.454,36	20.454,36
728100	Entgelte für sonstige Leistungen . . . . .	0,00	21.333,26	21.333,26
728200	Entgelte für sonstige Leistungen . . . . .	0,00	861,27	861,27
728300	Entgelte für sonstige Leistungen . . . . .	0,00	746,04	746,04
728600	Entgelte für sonstige Leistungen . . . . .	0,00	155,39	155,39
	Summe Teilabschnitt SDKDB			
	Ausgaben	0,00	76.963,28	76.963,28
	Zugleich Zuschuss			



Deckungskreise

RJ 2017, BP 01-13, 01.03.2018

S D K D B Deckungsklasse Kommunale Dienste - KFZ-Werkstätte

S D K D B

Kenn- ziffer	Ist EUR	Schließliche		Voranschlag EUR	Nachtrags- voranschlag EUR	Gesamt- voranschlag EUR	Unterschied lfd.Soll - Gesamt-VA		AOB
		Zahlungsrückstände EUR					Günstiger EUR	Ungünstiger EUR	
030100	1.241,22	0,00		1.400	0	1.400	158,78	0,00	SDKD
040100	4.808,08	0,00		0	0	0	0,00	4.808,08	SDKD
043000	0,00	0,00		7.900	0	7.900	7.900,00	0,00	SDKD
400000	3.860,02	0,00		4.800	0	4.800	939,98	0,00	SDKD
409100	5.701,44	0,00		2.500	0	2.500	0,00	3.201,44	SDKD
409200	306,93	0,00		500	0	500	193,07	0,00	SDKD
425000	197,66	0,00		700	0	700	502,34	0,00	SDKD
451000	847,19	0,00		2.000	0	2.000	1.152,81	0,00	SDKD
455000	7.350,79	0,00		6.000	0	6.000	0,00	1.350,79	SDKD
456000	97,90	0,00		700	0	700	602,10	0,00	SDKD
459000	3.524,26	0,00		15.000	0	15.000	11.475,74	0,00	SDKD
480000	0,00	0,00		400	0	400	400,00	0,00	SDKD
614000	0,00	0,00		800	0	800	800,00	0,00	SDKD
616000	0,00	0,00		800	0	800	800,00	0,00	SDKD
618100	4.731,97	0,00		2.000	0	2.000	0,00	2.731,97	SDKD
620000	0,00	0,00		200	0	200	200,00	0,00	SDKD
700000	745,50	0,00		1.000	0	1.000	254,50	0,00	SDKD
726000	0,00	0,00		400	0	400	400,00	0,00	SDKD
728000	20.454,36	0,00		7.200	0	7.200	0,00	13.254,36	SDKD
728100	21.333,26	0,00		0	0	0	0,00	21.333,26	SDKD
728200	861,27	0,00		0	0	0	0,00	861,27	SDKD
728300	746,04	0,00		0	0	0	0,00	746,04	SDKD
728600	155,39	0,00		0	0	0	0,00	155,39	SDKD
	76.963,28	0,00		54.300	0	54.300	25.779,32	48.442,60	

Deckungskreise

RJ 2017, BP 01-13, 01.03.2018

S D K D B Deckungsklasse Kommunale Dienste - KFZ-Werkstätte

S D K D B

Teil-		Anfängliche	Laufendes Soll	Gesamt Soll
abschnitt	Bezeichnung	Zahlungsrückstände		
		EUR	EUR	EUR
0000	Gewählte Gemeindeorgane . . . . .	0,00	173,98	173,98
0120	Hilfsamt . . . . .	0,00	514,74	514,74
0991	Sonstige Einrichtungen und Maßnahmen . . . . .	0,00	163,53	163,53
1192	Ordnungswache . . . . .	0,00	179,06	179,06
2001	Schulverwaltung . . . . .	0,00	179,06	179,06
2021	Sportverwaltung . . . . .	0,00	358,10	358,10
2110	Volksschulen . . . . .	0,00	358,10	358,10
2120	Neue Mittelschulen . . . . .	0,00	895,25	895,25
2400	Kindergärten . . . . .	0,00	746,04	746,04
2492	Kindergärten-Küche . . . . .	0,00	149,22	149,22
2591	Jugendförderung und Jugendbetreuung . . . . .	0,00	179,06	179,06
2596	Jugendbüros . . . . .	0,00	298,43	298,43
2620	Sportplätze . . . . .	0,00	298,43	298,43
2622	Sportzentrum Wimpasing . . . . .	0,00	298,43	298,43
3001	Kulturaktivitäten . . . . .	0,00	298,43	298,43
4392	Soziale Dienste für Kinder und Jugendliche . . . . .	0,00	149,22	149,22
6171	Straßenmeisterei . . . . .	0,00	5.593,31	5.593,31
8140	Straßenreinigung . . . . .	0,00	1.253,35	1.253,35
8201	Werkstättenbetrieb . . . . .	0,00	2.124,10	2.124,10
8212	KFZ-Werkstätte . . . . .	0,00	53.279,47	53.279,47
8281	Wochen- und Jahrmärkte . . . . .	0,00	34,29	34,29
8301	Tiergarten Wels . . . . .	0,00	298,43	298,43
8521	Betriebe der Müllbeseitigung - Abfallabfuhr . . . . .	0,00	4.026,98	4.026,98
8591	Haus Leopold Spitzer . . . . .	0,00	155,39	155,39
8595	Haus Hans Sachs Straße . . . . .	0,00	0,00	0,00
8601	Stadtgärtnerei . . . . .	0,00	4.958,88	4.958,88
Gesamtsumme Deckungskreis SDKDB		0,00	76.963,28	76.963,28

Deckungskreise

RJ 2017, BP 01-13, 01.03.2018

S D K D B Deckungsklasse Kommunale Dienste - KFZ-Werkstätte

S D K D B

Teil- abschnitt	Ist EUR	Schließliche		Voranschlag EUR	Nachtrags- voranschlag EUR	Gesamt- voranschlag EUR	Unterschied lfd.Soll - Gesamt-VA	
		Zahlungsrückstände EUR					Günstiger EUR	Ungünstiger EUR
0000	173,98	0,00		200	0	200	200,00	173,98
0120	514,74	0,00		400	0	400	200,00	314,74
0991	163,53	0,00		0	0	0	0,00	163,53
1192	179,06	0,00		0	0	0	0,00	179,06
2001	179,06	0,00		0	0	0	0,00	179,06
2021	358,10	0,00		0	0	0	0,00	358,10
2110	358,10	0,00		0	0	0	0,00	358,10
2120	895,25	0,00		0	0	0	0,00	895,25
2400	746,04	0,00		0	0	0	0,00	746,04
2492	149,22	0,00		0	0	0	0,00	149,22
2591	179,06	0,00		0	0	0	0,00	179,06
2596	298,43	0,00		0	0	0	0,00	298,43
2620	298,43	0,00		0	0	0	0,00	298,43
2622	298,43	0,00		0	0	0	0,00	298,43
3001	298,43	0,00		0	0	0	0,00	298,43
4392	149,22	0,00		0	0	0	0,00	149,22
6171	5.593,31	0,00		0	0	0	0,00	5.593,31
8140	1.253,35	0,00		0	0	0	0,00	1.253,35
8201	2.124,10	0,00		0	0	0	0,00	2.124,10
8212	53.279,47	0,00		53.700	0	53.700	25.379,32	24.958,79
8281	34,29	0,00		0	0	0	0,00	34,29
8301	298,43	0,00		0	0	0	0,00	298,43
8521	4.026,98	0,00		0	0	0	0,00	4.026,98
8591	155,39	0,00		0	0	0	0,00	155,39
8595	0,00	0,00		0	0	0	0,00	0,00
8601	4.958,88	0,00		0	0	0	0,00	4.958,88
	76.963,28	0,00		54.300	0	54.300	25.779,32	48.442,60

Deckungskreise

RJ 2017, BP 01-13, 01.03.2018

S D K D C Deckungsklasse Kommunale Dienste - Abfallbereich

S D K D C

Kenn- ziffer	Bezeichnung	Anfängliche	Laufendes Soll	Gesamt Soll
		Zahlungsrückstände EUR	EUR	EUR
020000	Maschinen und maschinelle Anlagen. . . . .	0,00	0,00	0,00
043000	Betriebsausstattung. . . . .	0,00	440,58	440,58
043100	Großraumabfallbehälter . . . . .	0,00	7.554,36	7.554,36
400000	Geringwertige Wirtschaftsgüter des Anlagevermögens . . . . .	0,00	4.912,62	4.912,62
400200	Abfallbehälter . . . . .	0,00	15.620,13	15.620,13
403000	Handelswaren . . . . .	0,00	2.167,61	2.167,61
403200	Abfallsäcke. . . . .	0,00	12.612,48	12.612,48
409000	Geringwertige Ersatzteile. . . . .	0,00	0,00	0,00
428000	Fertig bezogene Teile. . . . .	0,00	1.728,63	1.728,63
430000	Lebensmittel . . . . .	0,00	34,30	34,30
451000	Brennstoffe. . . . .	0,00	0,00	0,00
455000	Chemische und sonstige artverwandte Mittel . . . . .	0,00	1.318,30	1.318,30
456000	Schreib-, Zeichen- und sonstige Büromittel . . . . .	0,00	945,13	945,13
457000	Druckwerke . . . . .	0,00	1.168,32	1.168,32
458000	Mittel zur ärztl. Betreuung und Gesundheitsvorsorge. . . . .	0,00	792,47	792,47
459000	Sonstige Verbrauchsgüter . . . . .	0,00	11.069,23	11.069,23
613000	Instandhaltung von sonstigen Grundstückseinrichtungen. . . . .	0,00	5.564,18	5.564,18
614000	Instandhaltung von Gebäuden. . . . .	0,00	0,00	0,00
616000	Instandhaltung von Maschinen u. maschinellen Anlagen . . . . .	0,00	0,00	0,00
618100	Instandhaltung der sonstigen Betriebsausstattung . . . . .	0,00	6.237,10	6.237,10
640000	Rechtskosten . . . . .	0,00	0,00	0,00
700000	Mietzinse. . . . .	0,00	6.361,01	6.361,01
710000	Öffentliche Abgaben (Ausgaben), ohne Gebühren gemäß FAG. . . . .	0,00	10.492,66	10.492,66
711000	Geb.f.d.Benützung v.Gemeindeeinr.u.-anlagen gem.FAG (Au. . . . .	0,00	163,92	163,92
726000	Mitgliedsbeiträge an Institutionen . . . . .	0,00	18.069,00	18.069,00
728000	Entgelte für sonstige Leistungen . . . . .	0,00	2.382.557,03	2.382.557,03
728200	Unterschiedliche Bezeichnungen bei dieser Post in Verwendung	0,00	494.333,01	494.333,01
728300	Altpapierentsorgung. . . . .	0,00	263.635,55	263.635,55
	Summe Teilabschnitt SDKDC			
	Ausgaben	0,00	3.247.777,62	3.247.777,62
	Zugleich Zuschuss			

Deckungskreise

RJ 2017, BP 01-13, 01.03.2018

S D K D C Deckungsklasse Kommunale Dienste - Abfallbereich

S D K D C

Kenn- ziffer	Ist EUR	Schließliche		Voranschlag EUR	Nachtrags- voranschlag EUR	Gesamt- voranschlag EUR	Unterschied lfd.Soll - Gesamt-VA		AOB
		Zahlungsrückstände EUR					Günstiger EUR	Ungünstiger EUR	
020000	0,00	0,00		1.000	0	1.000	1.000,00	0,00	SDKD
043000	440,58	0,00		11.000	0	11.000	10.559,42	0,00	SDKD
043100	7.554,36	0,00		12.000	0	12.000	4.445,64	0,00	SDKD
400000	4.912,62	0,00		21.000	0	21.000	16.704,28	616,90	SDKD
400200	15.620,13	0,00		27.000	0	27.000	11.379,87	0,00	SDKD
403000	2.167,61	0,00		2.000	0	2.000	0,00	167,61	SDKD
403200	12.612,48	0,00		13.000	0	13.000	387,52	0,00	SDKD
409000	0,00	0,00		900	0	900	900,00	0,00	SDKD
428000	1.728,63	0,00		1.000	0	1.000	0,00	728,63	SDKD
430000	34,30	0,00		100	0	100	65,70	0,00	SDKD
451000	0,00	0,00		100	0	100	100,00	0,00	SDKD
455000	1.318,30	0,00		8.500	0	8.500	7.181,70	0,00	SDKD
456000	945,13	0,00		1.700	0	1.700	754,87	0,00	SDKD
457000	1.168,32	0,00		1.700	0	1.700	531,68	0,00	SDKD
458000	792,47	0,00		700	0	700	80,30	172,77	SDKD
459000	11.069,23	0,00		20.500	0	20.500	10.248,49	817,72	SDKD
613000	5.564,18	0,00		4.100	0	4.100	100,00	1.564,18	SDKD
614000	0,00	0,00		5.800	0	5.800	5.800,00	0,00	SDKD
616000	0,00	0,00		100	0	100	100,00	0,00	SDKD
618100	6.237,10	0,00		9.000	0	9.000	2.762,90	0,00	SDKD
640000	0,00	0,00		0	0	0	0,00	0,00	SDKD
700000	6.361,01	0,00		8.100	0	8.100	1.738,99	0,00	SDKD
710000	10.492,66	0,00		2.500	0	2.500	94,40	8.087,06	SDKD
711000	163,92	0,00		400	0	400	236,08	0,00	SDKD
726000	18.069,00	0,00		16.000	0	16.000	0,00	2.069,00	SDKD
728000	2.382.557,03	0,00		2.526.700	0	2.526.700	145.324,37	1.181,40	SDKD
728200	494.333,01	0,00		482.700	0	482.700	3.108,56	14.741,57	SDKD
728300	263.635,55	0,00		252.400	0	252.400	0,00	11.235,55	SDKD
	3.247.777,62	0,00		3.430.000	0	3.430.000	223.604,77	41.382,39	

Deckungskreise

RJ 2017, BP 01-13, 01.03.2018

SDKDC Deckungsklasse Kommunale Dienste - Abfallbereich

SDKDC

Teil- abschnitt	Bezeichnung	Anfängliche Zahlungsrückstände EUR	Laufendes Soll EUR	Gesamt Soll EUR
8521	Betriebe der Müllbeseitigung - Abfallabfuhr . . . . .	0,00	2.531.636,77	2.531.636,77
8522	Betriebe der Müllbeseitigung - Abfallbehandlungsanlage . . .	0,00	105.850,49	105.850,49
8523	Betriebe der Müllbeseitigung - Abfallwirtschaft . . . . .	0,00	610.290,36	610.290,36
Gesamtsumme Deckungskreis SDKDC		0,00	3.247.777,62	3.247.777,62

D e c k u n g s k r e i s e

RJ 2017, BP 01-13, 01.03.2018

S D K D C Deckungsklasse Kommunale Dienste - Abfallbereich

S D K D C

Teil- abschnitt	Ist EUR	Schließliche	Voranschlag EUR	Nachtrags-	Gesamt-	Unterschied lfd.Soll - Gesamt-VA	
		Zahlungsrückstände EUR		voranschlag EUR		Günstiger EUR	Ungünstiger EUR
8521	2.531.636,77	0,00	2.737.700	0	2.737.700	215.308,69	9.245,46
8522	105.850,49	0,00	106.100	0	106.100	249,51	0,00
8523	610.290,36	0,00	586.200	0	586.200	8.046,57	32.136,93
	3.247.777,62	0,00	3.430.000	0	3.430.000	223.604,77	41.382,39

Deckungskreise

RJ 2017, BP 01-13, 01.03.2018

SDSGA Deckungsklasse Stadtgärtnerei

SDSGA

Kenn- ziffer	Bezeichnung	Anfängliche Zahlungsrückstände EUR	Laufendes Soll EUR	Gesamt Soll EUR	
006000	Sonstige Grundstückseinrichtungen. . . . .	0,00	0,00	0,00	
020000	Maschinen und maschinelle Anlagen. . . . .	0,00	0,00	0,00	
030000	Werkzeuge und sonst.Erzeugungshilfsmittel. . . . .	0,00	2.219,39	2.219,39	
043000	Betriebsausstattung. . . . .	0,00	415,83	415,83	
050000	Sonderanlagen. . . . .	0,00	10.065,44	10.065,44	
050500	Sonderanlagen. . . . .	0,00	835,00	835,00	
400000	Geringwertige Wirtschaftsgüter des Anlagevermögens . . . . .	0,00	35.406,82	35.406,82	
400200	Geringwertige Wirtschaftsgüter des Anlagevermögens . . . . .	0,00	264,60	264,60	
403000	Handelswaren . . . . .	0,00	0,00	0,00	
409000	Geringwertige Ersatzteile. . . . .	0,00	0,00	0,00	
420000	Pflanzliche Rohstoffe. . . . .	50,29	34.443,42	34.493,71	
430000	Lebensmittel . . . . .	0,00	26,99	26,99	
440000	Futtermittel . . . . .	0,00	66.279,60	66.279,60	
451000	Brennstoffe. . . . .	0,00	1.403,22	1.403,22	
453000	Schmier- und Schleifmittel . . . . .	0,00	0,00	0,00	
455000	Chemische und sonstige artverwandte Mittel . . . . .	0,00	4.706,75	4.706,75	
455100	Chemische und sonstige artverwandte Mittel . . . . .	0,00	52,36	52,36	
456000	Schreib-, Zeichen- und sonstige Büromittel . . . . .	0,00	1.755,69	1.755,69	
457000	Druckwerke . . . . .	0,00	425,84	425,84	
458000	Mittel zur ärztl. Betreuung und Gesundheitsvorsorge. . . . .	0,00	2.092,92	2.092,92	
459000	Sonstige Verbrauchsgüter . . . . .	0,00	17.142,43	17.142,43	
459100	Unterschiedliche Bezeichnungen bei dieser Post in Verwendung . . . . .	0,00	10.263,14	10.263,14	
611400	Instandhaltung der Grünanlagen Osttangente . . . . .	0,00	0,00	0,00	
613000	Instandhaltung von sonstigen Grundstückseinrichtungen. . . . .	110,22	1.793,99	1.904,21	
613100	Instandhaltung von sonstigen Grundstückseinrichtungen. . . . .	0,00	21,48	21,48	
614000	Instandhaltung von Gebäuden. . . . .	0,00	21.551,24	21.551,24	
616000	Instandhaltung von Maschinen u. maschinellen Anlagen . . . . .	0,00	13.515,53	13.515,53	
618100	Instandhaltung der sonstigen Betriebsausstattung . . . . .	0,00	3.672,43	3.672,43	
619000	Instandhaltung von Sonderanlagen . . . . .	0,00	7.500,08	7.500,08	
619100	Instandhaltung von Sonderanlagen . . . . .	0,00	8.001,00	8.001,00	
620000	Personen- und Gütertransporte. . . . .	0,00	199,80	199,80	
640000	Rechtskosten . . . . .	0,00	74,50	74,50	
700000	Mietzinse. . . . .	0,00	6.714,25	6.714,25	
700100	Anerkennungszinse. . . . .	0,00	0,00	0,00	
700300	Mietzinse. . . . .	0,00	3.330,34	3.330,34	
701000	Pachtzinse . . . . .	0,00	0,00	0,00	
710000	Öffentliche Abgaben (Ausgaben), ohne Gebühren gemäß FAG. . . . .	0,00	223,40	223,40	
726000	Mitgliedsbeiträge an Institutionen . . . . .	0,00	1.020,76	1.020,76	
728000	Entgelte für sonstige Leistungen . . . . .	0,00	95.718,90	95.718,90	
728100	Entgelte für sonstige Leistungen . . . . .	0,00	12.869,26	12.869,26	
728200	Entgelte für sonstige Leistungen . . . . .	0,00	0,00	0,00	
728400	Entgelte für sonstige Leistungen . . . . .	0,00	808,52	808,52	
	Summe Teilabschnitt SDSGA	Ausgaben Zugleich Zuschuss	160,51	364.814,92	364.975,43



Deckungskreise

RJ 2017, BP 01-13, 01.03.2018

S D S G A Deckungsklasse Stadtgärtnerei

S D S G A

Kenn- ziffer	Ist EUR	Schließliche		Voranschlag EUR	Nachtrags- voranschlag EUR	Gesamt- voranschlag EUR	Unterschied lfd.Soll - Gesamt-VA		AOB
		Zahlungsrückstände EUR					Günstiger EUR	Ungünstiger EUR	
006000	0,00	0,00		1.600	0	1.600	1.600,00	0,00	SDSG
020000	0,00	0,00		8.200	0	8.200	8.200,00	0,00	SDSG
030000	2.219,39	0,00		5.000	0	5.000	2.780,61	0,00	SDSG
043000	415,83	0,00		7.700	0	7.700	7.284,17	0,00	SDSG
050000	10.065,44	0,00		4.800	0	4.800	0,00	5.265,44	SDSG
050500	835,00	0,00		700	0	700	0,00	135,00	SDSG
400000	35.406,82	0,00		17.600	0	17.600	2.356,20	20.163,02	SDSG
400200	264,60	0,00		500	0	500	235,40	0,00	SDSG
403000	0,00	0,00		1.300	0	1.300	1.300,00	0,00	SDSG
409000	0,00	0,00		500	0	500	500,00	0,00	SDSG
420000	34.435,34	58,37		37.200	0	37.200	2.756,58	0,00	SDSG
430000	26,99	0,00		100	0	100	100,00	26,99	SDSG
440000	66.279,60	0,00		65.500	0	65.500	188,63	968,23	SDSG
451000	1.403,22	0,00		2.200	0	2.200	796,78	0,00	SDSG
453000	0,00	0,00		400	0	400	400,00	0,00	SDSG
455000	4.706,75	0,00		6.300	0	6.300	4.733,69	3.140,44	SDSG
455100	52,36	0,00		0	0	0	0,00	52,36	SDSG
456000	1.755,69	0,00		600	0	600	0,00	1.155,69	SDSG
457000	425,84	0,00		1.900	0	1.900	1.474,16	0,00	SDSG
458000	2.092,92	0,00		3.500	0	3.500	1.498,62	91,54	SDSG
459000	17.142,43	0,00		11.400	0	11.400	260,32	6.002,75	SDSG
459100	10.263,14	0,00		21.600	0	21.600	11.798,10	461,24	SDSG
611400	0,00	0,00		300	0	300	300,00	0,00	SDSG
613000	1.904,21	0,00		11.900	0	11.900	10.106,01	0,00	SDSG
613100	21,48	0,00		1.400	0	1.400	1.378,52	0,00	SDSG
614000	21.551,24	0,00		28.000	0	28.000	9.082,78	2.634,02	SDSG
616000	13.515,53	0,00		18.200	0	18.200	4.684,47	0,00	SDSG
618100	3.672,43	0,00		6.300	0	6.300	2.627,57	0,00	SDSG
619000	7.500,08	0,00		8.800	0	8.800	2.950,45	1.650,53	SDSG
619100	8.001,00	0,00		600	0	600	0,00	7.401,00	SDSG
620000	199,80	0,00		500	0	500	300,20	0,00	SDSG
640000	74,50	0,00		0	0	0	0,00	74,50	SDSG
700000	6.714,25	0,00		23.500	0	23.500	16.869,45	83,70	SDSG
700100	0,00	0,00		200	0	200	200,00	0,00	SDSG
700300	3.330,34	0,00		0	0	0	0,00	3.330,34	SDSG
701000	0,00	0,00		0	0	0	0,00	0,00	SDSG
710000	223,40	0,00		700	0	700	476,60	0,00	SDSG
726000	1.020,76	0,00		600	0	600	0,00	420,76	SDSG
728000	95.718,90	0,00		83.700	0	83.700	15.387,34	27.406,24	SDSG
728100	12.869,26	0,00		12.600	0	12.600	5.497,31	5.766,57	SDSG
728200	0,00	0,00		0	0	0	0,00	0,00	SDSG
728400	808,52	0,00		0	0	0	0,00	808,52	SDSG
	364.917,06	58,37		395.900	0	395.900	118.123,96	87.038,88	

Deckungskreise

RJ 2017, BP 01-13, 01.03.2018

SDSGA Deckungsklasse Stadtgärtnerei

SDSGA

Teil- abschnitt	Bezeichnung	Anfängliche Zahlungsrückstände EUR	Laufendes Soll EUR	Gesamt Soll EUR
3620	Denkmalpflege. . . . .	0,00	349,55	349,55
5100	Medizinische Bereichsversorgung. . . . .	0,00	949,88	949,88
6100	Bundesstraßen. . . . .	0,00	0,00	0,00
6120	Gemeindestraßen. . . . .	0,00	7.403,60	7.403,60
8150	Park- und Gartenanlagen, Kinderspielplätze . . . . .	110,22	83.739,39	83.849,61
8301	Tiergarten Wels. . . . .	0,00	121.619,53	121.619,53
8601	Stadtgärtnerei . . . . .	50,29	150.752,97	150.803,26
Gesamtsumme Deckungskreis SDSGA		160,51	364.814,92	364.975,43

Deckungskreise

RJ 2017, BP 01-13, 01.03.2018

S D S G A Deckungsklasse Stadtgärtnerei

S D S G A

Teil- abschnitt	Ist EUR	Schließliche	Voranschlag EUR	Nachtrags-	Gesamt-	Unterschied lfd.Soll - Gesamt-VA	
		Zahlungsrückstände EUR		voranschlag EUR		Günstiger EUR	Ungünstiger EUR
3620	349,55	0,00	400	0	400	50,45	0,00
5100	949,88	0,00	900	0	900	0,00	49,88
6100	0,00	0,00	300	0	300	300,00	0,00
6120	7.403,60	0,00	14.300	0	14.300	10.274,99	3.378,59
8150	83.849,61	0,00	84.200	0	84.200	26.987,99	26.527,38
8301	121.619,53	0,00	145.200	0	145.200	29.190,24	5.609,77
8601	150.744,89	58,37	150.600	0	150.600	51.320,29	51.473,26
	364.917,06	58,37	395.900	0	395.900	118.123,96	87.038,88

Deckungskreise

RJ 2017, BP 01-13, 01.03.2018

SDSGB Deckungsklasse Stadtgärtnerei - Tierheim

SDSGB

Kenn- ziffer	Bezeichnung	Anfängliche	Laufendes Soll	Gesamt Soll
		Zahlungsrückstände EUR	EUR	EUR
042000	Amtsausstattung . . . . .	0,00	0,00	0,00
400000	Geringwertige Wirtschaftsgüter des Anlagevermögens . . . . .	0,00	809,58	809,58
430000	Lebensmittel . . . . .	0,00	8,39	8,39
440000	Futtermittel . . . . .	0,00	17.976,07	17.976,07
451000	Brennstoffe . . . . .	0,00	9.552,50	9.552,50
454000	Reinigungsmittel . . . . .	0,00	1.241,19	1.241,19
455000	Chemische und sonstige artverwandte Mittel . . . . .	0,00	107,63	107,63
456000	Schreib-, Zeichen- und sonstige Büromittel . . . . .	0,00	1.006,96	1.006,96
457000	Druckwerke . . . . .	0,00	5,31	5,31
458000	Mittel zur ärztl. Betreuung und Gesundheitsvorsorge . . . . .	0,00	29.864,04	29.864,04
459000	Sonstige Verbrauchsgüter . . . . .	0,00	10.621,59	10.621,59
613000	Instandhaltung von sonstigen Grundstückseinrichtungen . . . . .	0,00	2.252,39	2.252,39
614000	Instandhaltung von Gebäuden . . . . .	0,00	1.627,76	1.627,76
618100	Instandhaltung der sonstigen Betriebsausstattung . . . . .	0,00	3.177,85	3.177,85
619000	Instandhaltung von Sonderanlagen . . . . .	0,00	240,85	240,85
640000	Rechtskosten . . . . .	0,00	0,00	0,00
711000	Geb.f.d.Benützung v.Gemeindeeinr.u.-anlagen gem.FAG (Au. . . . .	0,00	0,00	0,00
728000	Entgelte für sonstige Leistungen . . . . .	0,00	51.477,65	51.477,65
	Summe Teilabschnitt SDSGB			
	Ausgaben	0,00	129.969,76	129.969,76
	Zugleich Zuschuss			

Deckungskreise

RJ 2017, BP 01-13, 01.03.2018

SDSGB Deckungsklasse Stadtgärtnerei - Tierheim

SDSGB

Kenn- ziffer	Ist EUR	Schließliche		Voranschlag EUR	Nachtrags- voranschlag EUR	Gesamt- voranschlag EUR	Unterschied lfd.Soll - Gesamt-VA		AOB
		Zahlungsrückstände EUR					Günstiger EUR	Ungünstiger EUR	
042000	0,00	0,00		500	0	500	500,00	0,00	SDSG
400000	809,58	0,00		1.700	0	1.700	890,42	0,00	SDSG
430000	8,39	0,00		0	0	0	0,00	8,39	SDSG
440000	17.976,07	0,00		20.000	0	20.000	2.023,93	0,00	SDSG
451000	9.552,50	0,00		8.300	0	8.300	0,00	1.252,50	SDSG
454000	1.241,19	0,00		1.500	0	1.500	258,81	0,00	SDSG
455000	107,63	0,00		0	0	0	0,00	107,63	SDSG
456000	1.006,96	0,00		800	0	800	0,00	206,96	SDSG
457000	5,31	0,00		300	0	300	294,69	0,00	SDSG
458000	29.864,04	0,00		25.500	0	25.500	0,00	4.364,04	SDSG
459000	10.621,59	0,00		8.000	0	8.000	0,00	2.621,59	SDSG
613000	2.252,39	0,00		1.100	0	1.100	0,00	1.152,39	SDSG
614000	1.627,76	0,00		6.100	0	6.100	4.472,24	0,00	SDSG
618100	3.177,85	0,00		200	0	200	0,00	2.977,85	SDSG
619000	240,85	0,00		0	0	0	0,00	240,85	SDSG
640000	0,00	0,00		100	0	100	100,00	0,00	SDSG
711000	0,00	0,00		100	0	100	100,00	0,00	SDSG
728000	51.477,65	0,00		65.800	0	65.800	14.322,35	0,00	SDSG
	129.969,76	0,00		140.000	0	140.000	22.962,44	12.932,20	

D e c k u n g s k r e i s e

RJ 2017, BP 01-13, 01.03.2018

S D S G B Deckungsklasse Stadtgärtnerei - Tierheim

S D S G B

Teil- abschnitt	Bezeichnung	Anfängliche Zahlungsrückstände EUR	Laufendes Soll EUR	Gesamt Soll EUR
5800	Einrichtungen der Veterinärmedizin . . . . .	0,00	129.969,76	129.969,76
	Gesamtsumme Deckungskreis SDSGB	0,00	129.969,76	129.969,76

Deckungskreise

RJ 2017, BP 01-13, 01.03.2018

S D S G B Deckungsklasse Stadtgärtnerei - Tierheim

S D S G B

Teil- abschnitt	Ist EUR	Schließliche	Voranschlag EUR	Nachtrags-	Gesamt-	Unterschied lfd.Soll - Gesamt-VA	
		Zahlungsrückstände EUR		voranschlag EUR		Günstiger EUR	Ungünstiger EUR
5800	129.969,76	0,00	140.000	0	140.000	22.962,44	12.932,20
	129.969,76	0,00	140.000	0	140.000	22.962,44	12.932,20

Deckungskreise

RJ 2017, BP 01-13, 01.03.2018

S O P H A Deckungsklasse TA 8591 - Haus Leopold Spitzer, AOB-SOAP

S O P H A

Kenn- ziffer	Bezeichnung	Anfängliche Zahlungsrückstände EUR	Laufendes Soll EUR	Gesamt Soll EUR
010000	Gebäude. . . . .	0,00	0,00	0,00
043000	Betriebsausstattung. . . . .	0,00	0,00	0,00
070000	Aktivierungsfähige Rechte. . . . .	0,00	0,00	0,00
400000	Geringwertige Wirtschaftsgüter des Anlagevermögens . . . . .	0,00	1.898,31	1.898,31
400200	Sonstige Kleidung und Wäsche . . . . .	0,00	0,00	0,00
403100	Geschenke für Heimbewohner . . . . .	0,00	1.445,08	1.445,08
409000	Geringwertige Ersatzteile. . . . .	0,00	0,00	0,00
430000	Lebensmittel . . . . .	0,00	90.593,02	90.593,02
430100	Lebensmittel für Feste und Veranstaltungen . . . . .	0,00	11,80	11,80
440000	Futtermittel . . . . .	0,00	273,35	273,35
451000	Brennstoffe. . . . .	0,00	0,00	0,00
453000	Schmier- und Schleifmittel . . . . .	0,00	0,00	0,00
454000	Reinigungsmittel . . . . .	0,00	11.498,01	11.498,01
455000	Chemische und sonstige artverwandte Mittel . . . . .	0,00	775,17	775,17
456000	Schreib-, Zeichen- und sonstige Büromittel . . . . .	0,00	2.809,78	2.809,78
457000	Druckwerke . . . . .	0,00	340,28	340,28
458000	Mittel zur ärztl. Betreuung und Gesundheitsvorsorge. . . . .	0,00	139,25	139,25
459000	Sonstige Verbrauchsgüter . . . . .	0,00	0,00	0,00
459100	Sonstige Verbrauchsgüter für laufenden Betrieb . . . . .	0,00	6.841,40	6.841,40
459200	Sonstige Verbrauchsgüter für Betreuung Heimbewohner. . . . .	0,00	7.602,61	7.602,61
459300	Verbrauch von Inkontinenzartikel . . . . .	0,00	15.490,99	15.490,99
610000	Instandhaltung von Grund und Boden . . . . .	0,00	673,61	673,61
613000	Instandhaltung von sonstigen Grundstückseinrichtungen. . . . .	0,00	0,00	0,00
614000	Instandhaltung von Gebäuden. . . . .	0,00	17.442,39	17.442,39
616000	Instandhaltung von Maschinen u. maschinellen Anlagen . . . . .	0,00	80,05	80,05
618100	Instandhaltung der sonstigen Betriebsausstattung . . . . .	0,00	6.928,90	6.928,90
619000	Instandhaltung von Sonderanlagen . . . . .	0,00	9.399,10	9.399,10
620000	Personen- und Gütertransporte. . . . .	0,00	342,93	342,93
640000	Rechtskosten . . . . .	0,00	0,00	0,00
700000	Mietzinse. . . . .	0,00	336,44	336,44
700100	Leihgebühr für Lesemappen. . . . .	0,00	412,85	412,85
700300	Mietwäsche . . . . .	0,00	74.312,96	74.312,96
700900	Mietwäsche Dienstkleidung. . . . .	0,00	16.846,43	16.846,43
710000	Öffentliche Abgaben (Ausgaben), ohne Gebühren gemäß FAG. . . . .	0,00	3.209,97	3.209,97
711000	Geb.f.d.Benützung v.Gemeindeeinr.u.-anlagen gem.FAG (Au. . . . .	0,00	16.057,18	16.057,18
722100	Rückersätze Jahreserklärung GSBG . . . . .	0,00	0,00	0,00
728000	Entgelte für sonstige Leistungen . . . . .	0,00	21.530,85	21.530,85
728100	Sonst. Leistungen durch Unternehmen - Stammheimpraktika. . . . .	0,00	13.373,38	13.373,38
728130	Fremdreinigung . . . . .	0,00	0,00	0,00
728200	Blumenpflege . . . . .	0,00	4.710,89	4.710,89
728300	Küchenabfall-, Fettabscheider-, Gewerbeabfallentsorgung. . . . .	0,00	3.312,38	3.312,38
728400	Fortbildungen, Supervisionen, Coaching . . . . .	0,00	1.929,98	1.929,98
728500	Betriebsveranstaltungen, Geschenke für Mitarbeiter . . . . .	0,00	536,85	536,85
729300	Kosteners.an d.Bund f.d.Beistellung v.Zivildienstpfl. . . . .	0,00	4.636,67	4.636,67
729400	Kosten für den Zivildienstpflichtigen. . . . .	0,00	20.437,74	20.437,74
	Summe Teilabschnitt SOPHA	Ausgaben		
		Zugleich Zuschuss	0,00	356.230,60
			356.230,60	356.230,60



Deckungskreise

RJ 2017, BP 01-13, 01.03.2018

S O P H A Deckungsklasse TA 8591 - Haus Leopold Spitzer, AOB-SOAP

S O P H A

Kenn- ziffer	Ist EUR	Schließliche		Voranschlag EUR	Nachtrags- voranschlag EUR	Gesamt- voranschlag EUR	Unterschied lfd.Soll - Gesamt-VA		
		Zahlungsrückstände EUR					Günstiger EUR	Ungünstiger EUR	AOB
010000	0,00	0,00		0	0	0	0,00	0,00	SOAP
043000	0,00	0,00		6.000	0	6.000	6.000,00	0,00	SOAP
070000	0,00	0,00		100	0	100	100,00	0,00	SOAP
400000	1.898,31	0,00		6.000	0	6.000	4.101,69	0,00	SOAP
400200	0,00	0,00		100	0	100	100,00	0,00	SOAP
403100	1.445,08	0,00		1.200	0	1.200	0,00	245,08	SOAP
409000	0,00	0,00		2.000	0	2.000	2.000,00	0,00	SOAP
430000	90.593,02	0,00		186.500	0	186.500	95.906,98	0,00	SOAP
430100	11,80	0,00		2.000	0	2.000	1.988,20	0,00	SOAP
440000	273,35	0,00		300	0	300	26,65	0,00	SOAP
451000	0,00	0,00		100	0	100	100,00	0,00	SOAP
453000	0,00	0,00		100	0	100	100,00	0,00	SOAP
454000	11.498,01	0,00		16.500	0	16.500	5.001,99	0,00	SOAP
455000	775,17	0,00		200	0	200	0,00	575,17	SOAP
456000	2.809,78	0,00		3.200	0	3.200	390,22	0,00	SOAP
457000	340,28	0,00		1.500	0	1.500	1.159,72	0,00	SOAP
458000	139,25	0,00		1.000	0	1.000	860,75	0,00	SOAP
459000	0,00	0,00		0	0	0	0,00	0,00	SOAP
459100	6.841,40	0,00		18.000	0	18.000	11.158,60	0,00	SOAP
459200	7.602,61	0,00		18.000	0	18.000	10.397,39	0,00	SOAP
459300	15.490,99	0,00		23.000	0	23.000	7.509,01	0,00	SOAP
610000	673,61	0,00		2.000	0	2.000	1.326,39	0,00	SOAP
613000	0,00	0,00		100	0	100	100,00	0,00	SOAP
614000	17.442,39	0,00		60.000	0	60.000	42.557,61	0,00	SOAP
616000	80,05	0,00		2.000	0	2.000	1.919,95	0,00	SOAP
618100	6.928,90	0,00		16.000	0	16.000	9.071,10	0,00	SOAP
619000	9.399,10	0,00		18.000	0	18.000	8.600,90	0,00	SOAP
620000	342,93	0,00		8.700	0	8.700	8.357,07	0,00	SOAP
640000	0,00	0,00		1.000	0	1.000	1.000,00	0,00	SOAP
700000	336,44	0,00		2.000	0	2.000	1.663,56	0,00	SOAP
700100	412,85	0,00		500	0	500	87,15	0,00	SOAP
700300	74.312,96	0,00		140.000	0	140.000	65.687,04	0,00	SOAP
700900	16.846,43	0,00		24.000	0	24.000	7.153,57	0,00	SOAP
710000	3.209,97	0,00		200	0	200	0,00	3.009,97	SOAP
711000	16.057,18	0,00		20.000	0	20.000	3.942,82	0,00	SOAP
722100	0,00	0,00		0	0	0	0,00	0,00	SOAP
728000	21.530,85	0,00		35.000	0	35.000	13.469,15	0,00	SOAP
728100	13.373,38	0,00		15.000	0	15.000	1.626,62	0,00	SOAP
728130	0,00	0,00		3.000	0	3.000	3.000,00	0,00	SOAP
728200	4.710,89	0,00		900	0	900	0,00	3.810,89	SOAP
728300	3.312,38	0,00		5.700	0	5.700	2.387,62	0,00	SOAP
728400	1.929,98	0,00		5.000	0	5.000	3.070,02	0,00	SOAP
728500	536,85	0,00		1.800	0	1.800	1.263,15	0,00	SOAP
729300	4.636,67	0,00		3.200	0	3.200	0,00	1.436,67	SOAP
729400	20.437,74	0,00		15.100	0	15.100	0,00	5.337,74	SOAP
	356.230,60	0,00		665.000	0	665.000	323.184,92	14.415,52	

Deckungskreise

RJ 2017, BP 01-13, 01.03.2018  
S O P H A

S O P H A Deckungsklasse TA 8591 - Haus Leopold Spitzer, AOB-SOAP

Teil- abschnitt	Bezeichnung	Anfängliche Zahlungsrückstände EUR	Laufendes Soll EUR	Gesamt Soll EUR
8591	Haus Leopold Spitzer . . . . .	0,00	356.230,60	356.230,60
	Gesamtsumme Deckungskreis SOPHA	0,00	356.230,60	356.230,60

Deckungskreise

RJ 2017, BP 01-13, 01.03.2018

S O P H A Deckungsklasse TA 8591 - Haus Leopold Spitzer, AOB-SOAP

S O P H A

Teil- abschnitt	Ist EUR	Schließliche	Voranschlag EUR	Nachtrags-	Gesamt-	Unterschied lfd.Soll - Gesamt-VA	
		Zahlungsrückstände EUR		voranschlag EUR		Günstiger EUR	Ungünstiger EUR
8591	356.230,60	0,00	665.000	0	665.000	323.184,92	14.415,52
	356.230,60	0,00	665.000	0	665.000	323.184,92	14.415,52

Deckungskreise

RJ 2017, BP 01-13, 01.03.2018

S O P H B Deckungsklasse für den TA 8592 - Haus Neustadt, AOB-SOAP

S O P H B

Kenn- ziffer	Bezeichnung	Anfängliche Zahlungsrückstände EUR	Laufendes Soll EUR	Gesamt Soll EUR
020000	Maschinen und maschinelle Anlagen. . . . .	0,00	0,00	0,00
043000	Betriebsausstattung. . . . .	0,00	10.965,66	10.965,66
050000	Sonderanlagen. . . . .	0,00	0,00	0,00
070200	Aktivierungsfähige Rechte. . . . .	0,00	0,00	0,00
400000	Geringwertige Wirtschaftsgüter des Anlagevermögens . . . . .	0,00	17.343,65	17.343,65
403100	Handelswaren . . . . .	0,00	2.289,15	2.289,15
430000	Lebensmittel . . . . .	0,00	363.663,19	363.663,19
430100	Lebensmittel für Feste und Veranstaltungen . . . . .	0,00	6.672,43	6.672,43
440000	Futtermittel . . . . .	0,00	251,86	251,86
454000	Reinigungsmittel . . . . .	0,00	20.637,06	20.637,06
455000	Chemische und sonstige artverwandte Mittel . . . . .	0,00	22,53	22,53
456000	Schreib-, Zeichen- und sonstige Büromittel . . . . .	0,00	2.742,79	2.742,79
457000	Druckwerke . . . . .	0,00	213,59	213,59
458000	Mittel zur ärztl. Betreuung und Gesundheitsvorsorge. . . . .	0,00	0,00	0,00
459100	Sonstige Verbrauchsgüter für laufenden Betrieb . . . . .	0,00	20.991,57	20.991,57
459200	Sonstige Verbrauchsgüter für Betreuung Heimbewohner. . . . .	0,00	17.950,55	17.950,55
459300	Verbrauch von Inkontinenzartikel . . . . .	0,00	27.735,88	27.735,88
613000	Instandhaltung von sonstigen Grundstückseinrichtungen. . . . .	0,00	599,91	599,91
614000	Instandhaltung von Gebäuden. . . . .	0,00	74.803,73	74.803,73
616000	Instandhaltung von Maschinen u. maschinellen Anlagen . . . . .	0,00	0,00	0,00
618100	Instandhaltung der sonstigen Betriebsausstattung . . . . .	0,00	23.305,22	23.305,22
619000	Instandhaltung von Sonderanlagen . . . . .	0,00	10.145,61	10.145,61
620000	Personen- und Gütertransporte. . . . .	0,00	525,55	525,55
700000	Mietzinse. . . . .	0,00	1.768,25	1.768,25
700100	Leihgebühr für Lesemappen. . . . .	0,00	1.162,10	1.162,10
700300	Mietwäsche . . . . .	0,00	80.412,11	80.412,11
700900	Mietwäsche Dienstkleidung. . . . .	0,00	22.020,53	22.020,53
710000	Öffentliche Abgaben (Ausgaben), ohne Gebühren gemäß FAG. . . . .	0,00	4.476,43	4.476,43
711000	Geb.f.d.Benützung v.Gemeindeeinr.u.-anlagen gem.FAG (Au. . . . .	0,00	26.388,31	26.388,31
720000	Kostenbeiträge (Kostenersätze) für Leistungen. . . . .	0,00	0,00	0,00
722100	Rückersätze Jahreserklärung GSBG . . . . .	0,00	0,00	0,00
728000	Entgelte für sonstige Leistungen . . . . .	0,00	30.395,40	30.395,40
728100	Sonst. Leistungen durch Unternehmen - Stammheimpraktika. . . . .	0,00	8.415,32	8.415,32
728130	Fremdreinigung . . . . .	0,00	10.452,27	10.452,27
728200	Blumenpflege . . . . .	0,00	0,00	0,00
728300	Küchenabfall-, Fettabscheider-, Gewerbeabfallentsorgung. . . . .	0,00	4.481,87	4.481,87
728400	Fortbildungen, Supervisionen, Coaching . . . . .	0,00	4.200,37	4.200,37
728500	Betriebsveranstaltungen, Geschenke für Mitarbeiter . . . . .	0,00	1.607,48	1.607,48
729300	Kosteners.an d.Bund f.d.Beistellung v.Zivildienstpfl. . . . .	0,00	1.560,00	1.560,00
729400	Kosten fuer den Zivildienstpflichtigen . . . . .	0,00	6.899,12	6.899,12
	Summe Teilabschnitt SOPHB	0,00	805.099,49	805.099,49
	Ausgaben Zugleich Zuschuss			

Deckungskreise

RJ 2017, BP 01-13, 01.03.2018

S O P H B Deckungsklasse für den TA 8592 - Haus Neustadt, AOB-SOAP

S O P H B

Kenn- ziffer	Ist EUR	Schließliche		Voranschlag EUR	Nachtrags- voranschlag EUR	Gesamt- voranschlag EUR	Unterschied lfd.Soll - Gesamt-VA		AOB
		Zahlungsrückstände EUR					Günstiger EUR	Ungünstiger EUR	
020000	0,00	0,00		100	0	100	100,00	0,00	SOAP
043000	10.965,66	0,00		15.000	0	15.000	4.034,34	0,00	SOAP
050000	0,00	0,00		100	0	100	100,00	0,00	SOAP
070200	0,00	0,00		100	0	100	100,00	0,00	SOAP
400000	17.343,65	0,00		19.000	0	19.000	1.656,35	0,00	SOAP
403100	2.289,15	0,00		4.000	0	4.000	1.710,85	0,00	SOAP
430000	363.663,19	0,00		311.100	0	311.100	0,00	52.563,19	SOAP
430100	6.672,43	0,00		6.000	0	6.000	0,00	672,43	SOAP
440000	251,86	0,00		100	0	100	0,00	151,86	SOAP
454000	20.591,42	45,64		14.500	0	14.500	0,00	6.137,06	SOAP
455000	22,53	0,00		300	0	300	277,47	0,00	SOAP
456000	2.742,79	0,00		4.600	0	4.600	1.857,21	0,00	SOAP
457000	213,59	0,00		400	0	400	186,41	0,00	SOAP
458000	0,00	0,00		0	0	0	0,00	0,00	SOAP
459100	20.991,57	0,00		20.500	0	20.500	0,00	491,57	SOAP
459200	17.950,55	0,00		15.300	0	15.300	0,00	2.650,55	SOAP
459300	27.735,88	0,00		27.500	0	27.500	0,00	235,88	SOAP
613000	599,91	0,00		2.000	0	2.000	1.400,09	0,00	SOAP
614000	74.803,73	0,00		48.300	0	48.300	0,00	26.503,73	SOAP
616000	0,00	0,00		1.000	0	1.000	1.000,00	0,00	SOAP
618100	23.305,22	0,00		17.000	0	17.000	0,00	6.305,22	SOAP
619000	10.145,61	0,00		6.500	0	6.500	0,00	3.645,61	SOAP
620000	525,55	0,00		800	0	800	274,45	0,00	SOAP
700000	1.768,25	0,00		1.000	0	1.000	0,00	768,25	SOAP
700100	1.162,10	0,00		800	0	800	0,00	362,10	SOAP
700300	80.412,11	0,00		120.000	0	120.000	39.587,89	0,00	SOAP
700900	22.020,53	0,00		30.000	0	30.000	7.979,47	0,00	SOAP
710000	4.476,43	0,00		100	0	100	0,00	4.376,43	SOAP
711000	26.388,31	0,00		26.000	0	26.000	0,00	388,31	SOAP
720000	0,00	0,00		0	0	0	0,00	0,00	SOAP
722100	0,00	0,00		0	0	0	0,00	0,00	SOAP
728000	30.395,40	0,00		38.000	0	38.000	7.604,60	0,00	SOAP
728100	8.415,32	0,00		12.000	0	12.000	3.584,68	0,00	SOAP
728130	10.452,27	0,00		12.200	0	12.200	1.747,73	0,00	SOAP
728200	0,00	0,00		2.000	0	2.000	2.000,00	0,00	SOAP
728300	4.481,87	0,00		4.500	0	4.500	18,13	0,00	SOAP
728400	4.200,37	0,00		3.500	0	3.500	0,00	700,37	SOAP
728500	1.607,48	0,00		1.500	0	1.500	0,00	107,48	SOAP
729300	1.560,00	0,00		1.600	0	1.600	40,00	0,00	SOAP
729400	6.899,12	0,00		7.600	0	7.600	700,88	0,00	SOAP
	805.053,85	45,64		775.000	0	775.000	75.960,55	106.060,04	

Deckungskreise

RJ 2017, BP 01-13, 01.03.2018  
S O P H B

S O P H B Deckungsklasse für den TA 8592 - Haus Neustadt, AOB-SOAP

Teil- abschnitt	Bezeichnung	Anfängliche Zahlungsrückstände EUR	Laufendes Soll EUR	Gesamt Soll EUR
8592	Haus Neustadt. . . . .	0,00	805.099,49	805.099,49
	Gesamtsumme Deckungskreis SOPHB	0,00	805.099,49	805.099,49

Deckungskreise

RJ 2017, BP 01-13, 01.03.2018

S O P H B Deckungsklasse für den TA 8592 - Haus Neustadt, AOB-SOAP

S O P H B

Teil- abschnitt	Ist EUR	Schließliche	Voranschlag EUR	Nachtrags-	Gesamt-	Unterschied lfd.Soll - Gesamt-VA	
		Zahlungsrückstände EUR		voranschlag EUR		Günstiger EUR	Ungünstiger EUR
8592	805.053,85	45,64	775.000	0	775.000	75.960,55	106.060,04
	805.053,85	45,64	775.000	0	775.000	75.960,55	106.060,04

Deckungskreise

RJ 2017, BP 01-13, 01.03.2018

S O P H C Deckungsklasse für den TA 8594-Haus Vogelweide, AOB-SOAP

S O P H C

Kenn- ziffer	Bezeichnung	Anfängliche	Laufendes Soll	Gesamt Soll
		Zahlungsrückstände EUR	EUR	EUR
043000	Betriebsausstattung. . . . .	0,00	16.873,27	16.873,27
050000	Sonderanlagen. . . . .	0,00	0,00	0,00
070000	Aktivierungsfähige Rechte. . . . .	0,00	0,00	0,00
400000	Geringwertige Wirtschaftsgüter des Anlagevermögens . . . . .	0,00	11.006,41	11.006,41
400200	Sonstige Kleidung und Wäsche . . . . .	0,00	0,00	0,00
403000	Handelswaren . . . . .	0,00	0,00	0,00
403100	Geschenke für Heimbewohner . . . . .	0,00	2.537,72	2.537,72
409000	Geringwertige Ersatzteile. . . . .	0,00	0,00	0,00
430000	Lebensmittel . . . . .	0,00	132.257,40	132.257,40
430100	Lebensmittel für Feste und Veranstaltungen . . . . .	0,00	4.634,73	4.634,73
440000	Futtermittel . . . . .	0,00	0,00	0,00
453000	Schmier- und Schleifmittel . . . . .	0,00	0,00	0,00
454000	Reinigungsmittel . . . . .	0,00	18.359,16	18.359,16
455000	Chemische und sonstige artverwandte Mittel . . . . .	0,00	491,94	491,94
456000	Schreib-, Zeichen- und sonstige Büromittel . . . . .	0,00	2.959,92	2.959,92
457000	Druckwerke . . . . .	0,00	126,05	126,05
458000	Mittel zur ärztl. Betreuung und Gesundheitsvorsorge. . . . .	0,00	0,00	0,00
459100	Sonstige Verbrauchsgüter für laufenden Betrieb . . . . .	0,00	10.002,89	10.002,89
459200	Sonstige Verbrauchsgüter für Betreuung Heimbewohner. . . . .	0,00	11.966,39	11.966,39
459300	Verbrauch von Inkontinenzartikel . . . . .	0,00	27.399,31	27.399,31
613000	Instandhaltung von sonstigen Grundstückseinrichtungen. . . . .	0,00	0,00	0,00
614000	Instandhaltung von Gebäuden. . . . .	0,00	56.366,62	56.366,62
616000	Instandhaltung von Maschinen u. maschinellen Anlagen . . . . .	0,00	0,00	0,00
618100	Instandhaltung der sonstigen Betriebsausstattung . . . . .	0,00	13.921,15	13.921,15
619000	Instandhaltung von Sonderanlagen . . . . .	0,00	10.551,34	10.551,34
620000	Personen- und Gütertransporte. . . . .	0,00	23.170,15	23.170,15
640000	Rechtskosten . . . . .	0,00	0,00	0,00
657000	Geldverkehrsspesen . . . . .	0,00	0,00	0,00
700000	Mietzinse. . . . .	0,00	0,00	0,00
700300	Mietwäsche . . . . .	0,00	106.225,36	106.225,36
700900	Mietwäsche Dienstkleidung. . . . .	0,00	20.859,05	20.859,05
710000	Öffentliche Abgaben (Ausgaben), ohne Gebühren gemäß FAG. . . . .	0,00	15.713,04	15.713,04
711000	Geb.f.d.Benützung v.Gemeindeeinr.u.-anlagen gem.FAG (Au. . . . .	0,00	26.752,86	26.752,86
720000	Kostenbeiträge (Kostenersätze) für Leistungen. . . . .	0,00	0,00	0,00
722100	Rückersätze Jahreserklärung GSBG . . . . .	0,00	0,00	0,00
728000	Entgelte für sonstige Leistungen . . . . .	0,00	18.211,94	18.211,94
728100	Sonst. Leistungen durch Unternehmen - Stammheimpraktika. . . . .	0,00	8.183,50	8.183,50
728130	Fremdreinigung . . . . .	0,00	3.454,75	3.454,75
728200	Blumenpflege . . . . .	0,00	0,00	0,00
728300	Küchenabfall-, Fettabscheider-, Gewerbeabfallentsorgung. . . . .	0,00	990,40	990,40
728400	Fortbildungen, Supervisionen, Coaching . . . . .	0,00	1.579,76	1.579,76
728500	Betriebsveranstaltungen, Geschenke für Mitarbeiter . . . . .	0,00	780,06	780,06
729300	Kosteners.an d.Bund f.d.Beistellung v.Zivildienstpfl. . . . .	0,00	910,00	910,00
729400	Kosten fuer den Zivildienstpflichtigen . . . . .	0,00	4.559,42	4.559,42
	Summe Teilabschnitt SOPHC			
	Ausgaben	0,00	550.844,59	550.844,59
	Zugleich Zuschuss			



Deckungskreise

RJ 2017, BP 01-13, 01.03.2018

S O P H C Deckungsklasse für den TA 8594-Haus Vogelweide, AOB-SOAP

S O P H C

Kenn- ziffer	Ist EUR	Schließliche		Voranschlag EUR	Nachtrags- voranschlag EUR	Gesamt- voranschlag EUR	Unterschied lfd.Soll - Gesamt-VA		AOB
		Zahlungsrückstände EUR					Günstiger EUR	Ungünstiger EUR	
043000	16.873,27	0,00		5.300	0	5.300	0,00	11.573,27	SOAP
050000	0,00	0,00		1.700	0	1.700	1.700,00	0,00	SOAP
070000	0,00	0,00		100	0	100	100,00	0,00	SOAP
400000	11.006,41	0,00		12.500	0	12.500	1.493,59	0,00	SOAP
400200	0,00	0,00		100	0	100	100,00	0,00	SOAP
403000	0,00	0,00		100	0	100	100,00	0,00	SOAP
403100	2.537,72	0,00		1.500	0	1.500	0,00	1.037,72	SOAP
409000	0,00	0,00		500	0	500	500,00	0,00	SOAP
430000	132.257,40	0,00		143.500	0	143.500	11.242,60	0,00	SOAP
430100	4.634,73	0,00		2.000	0	2.000	0,00	2.634,73	SOAP
440000	0,00	0,00		100	0	100	100,00	0,00	SOAP
453000	0,00	0,00		100	0	100	100,00	0,00	SOAP
454000	18.359,16	0,00		9.000	0	9.000	0,00	9.359,16	SOAP
455000	491,94	0,00		100	0	100	0,00	391,94	SOAP
456000	2.959,92	0,00		3.000	0	3.000	40,08	0,00	SOAP
457000	126,05	0,00		500	0	500	373,95	0,00	SOAP
458000	0,00	0,00		0	0	0	0,00	0,00	SOAP
459100	10.002,89	0,00		17.500	0	17.500	7.497,11	0,00	SOAP
459200	11.966,39	0,00		10.000	0	10.000	0,00	1.966,39	SOAP
459300	27.399,31	0,00		23.500	0	23.500	0,00	3.899,31	SOAP
613000	0,00	0,00		1.000	0	1.000	1.000,00	0,00	SOAP
614000	56.366,62	0,00		23.000	0	23.000	0,00	33.366,62	SOAP
616000	0,00	0,00		1.000	0	1.000	1.000,00	0,00	SOAP
618100	13.921,15	0,00		7.500	0	7.500	0,00	6.421,15	SOAP
619000	10.551,34	0,00		9.700	0	9.700	0,00	851,34	SOAP
620000	23.170,15	0,00		24.300	0	24.300	1.129,85	0,00	SOAP
640000	0,00	0,00		100	0	100	100,00	0,00	SOAP
657000	0,00	0,00		100	0	100	100,00	0,00	SOAP
700000	0,00	0,00		200	0	200	200,00	0,00	SOAP
700300	106.225,36	0,00		142.000	0	142.000	35.774,64	0,00	SOAP
700900	20.859,05	0,00		26.500	0	26.500	5.640,95	0,00	SOAP
710000	15.713,04	0,00		18.000	0	18.000	2.286,96	0,00	SOAP
711000	26.752,86	0,00		31.000	0	31.000	4.247,14	0,00	SOAP
720000	0,00	0,00		0	0	0	0,00	0,00	SOAP
722100	0,00	0,00		0	0	0	0,00	0,00	SOAP
728000	18.211,94	0,00		32.000	0	32.000	13.788,06	0,00	SOAP
728100	8.183,50	0,00		15.000	0	15.000	6.816,50	0,00	SOAP
728130	3.454,75	0,00		10.200	0	10.200	6.745,25	0,00	SOAP
728200	0,00	0,00		1.000	0	1.000	1.000,00	0,00	SOAP
728300	990,40	0,00		800	0	800	0,00	190,40	SOAP
728400	1.579,76	0,00		2.500	0	2.500	920,24	0,00	SOAP
728500	780,06	0,00		1.500	0	1.500	719,94	0,00	SOAP
729300	910,00	0,00		1.600	0	1.600	690,00	0,00	SOAP
729400	4.559,42	0,00		7.600	0	7.600	3.040,58	0,00	SOAP
	550.844,59	0,00		587.700	0	587.700	108.547,44	71.692,03	

Deckungskreise

RJ 2017, BP 01-13, 01.03.2018  
S O P H C

S O P H C Deckungsklasse für den TA 8594-Haus Vogelweide, AOB-SOAP

Teil- abschnitt	Bezeichnung	Anfängliche Zahlungsrückstände EUR	Laufendes Soll EUR	Gesamt Soll EUR
8594	Haus Vogelweide. . . . .	0,00	550.844,59	550.844,59
	Gesamtsumme Deckungskreis SOPHC	0,00	550.844,59	550.844,59

Deckungskreise

RJ 2017, BP 01-13, 01.03.2018

S O P H C Deckungsklasse für den TA 8594-Haus Vogelweide, AOB-SOAP

S O P H C

Teil- abschnitt	Ist EUR	Schließliche Zahlungsrückstände EUR	Voranschlag EUR	Nachtrags- voranschlag EUR	Gesamt- voranschlag EUR	Unterschied lfd.Soll - Günstiger EUR	Gesamt-VA Ungünstiger EUR
8594	550.844,59	0,00	587.700	0	587.700	108.547,44	71.692,03
	550.844,59	0,00	587.700	0	587.700	108.547,44	71.692,03

Deckungskreise

RJ 2017, BP 01-13, 01.03.2018

S O P H D Deckungsklasse TA 8595 - Haus Hans-Sachs-Straße, AOB-SOAP

S O P H D

Kenn- ziffer	Bezeichnung	Anfängliche Zahlungsrückstände EUR	Laufendes Soll EUR	Gesamt Soll EUR
010000	Gebäude. . . . .	0,00	0,00	0,00
043000	Betriebsausstattung. . . . .	0,00	0,00	0,00
070000	Aktivierungsfähige Rechte. . . . .	0,00	0,00	0,00
400000	Geringwertige Wirtschaftsgüter des Anlagevermögens . . . . .	0,00	0,00	0,00
400200	Sonstige Kleidung und Wäsche . . . . .	0,00	0,00	0,00
403000	Handelswaren . . . . .	0,00	0,00	0,00
403100	Geschenke für Heimbewohner . . . . .	0,00	0,00	0,00
409000	Geringwertige Ersatzteile. . . . .	0,00	0,00	0,00
430000	Lebensmittel . . . . .	0,00	0,00	0,00
430100	Lebensmittel für Feste und Veranstaltungen . . . . .	0,00	0,00	0,00
440000	Futtermittel . . . . .	0,00	0,00	0,00
451000	Brennstoffe. . . . .	0,00	0,00	0,00
453000	Schmier- und Schleifmittel . . . . .	0,00	0,00	0,00
454000	Reinigungsmittel . . . . .	0,00	0,00	0,00
455000	Chemische und sonstige artverwandte Mittel . . . . .	0,00	0,00	0,00
456000	Schreib-, Zeichen- und sonstige Büromittel . . . . .	0,00	0,00	0,00
457000	Druckwerke . . . . .	0,00	0,00	0,00
458000	Mittel zur ärztl. Betreuung und Gesundheitsvorsorge. . . . .	0,00	0,00	0,00
459000	Sonstige Verbrauchsgüter . . . . .	0,00	0,00	0,00
459100	Sonstige Verbrauchsgüter für laufenden Betrieb . . . . .	0,00	0,00	0,00
459200	Sonstige Verbrauchsgüter für Betreuung Heimbewohner. . . . .	0,00	0,00	0,00
459300	Verbrauch von Inkontinenzartikel . . . . .	0,00	0,00	0,00
610000	Instandhaltung von Grund und Boden . . . . .	0,00	0,00	0,00
613000	Instandhaltungen von sonstigen Grundstückseinrichtungen. . . . .	0,00	0,00	0,00
614000	Instandhaltung von Gebäuden. . . . .	0,00	46,02	46,02
616000	Instandhaltung von Maschinen u. maschinellen Anlagen . . . . .	0,00	0,00	0,00
618100	Instandhaltung der sonstigen Betriebsausstattung . . . . .	0,00	0,00	0,00
619000	Instandhaltung von Sonderanlagen . . . . .	0,00	0,00	0,00
620000	Personen- und Gütertransporte. . . . .	0,00	0,00	0,00
640000	Rechtskosten . . . . .	0,00	0,00	0,00
700000	Mietzinse. . . . .	0,00	0,00	0,00
700100	Leihgebühr für Lesemappen. . . . .	0,00	0,00	0,00
700300	Mietwäsche . . . . .	0,00	0,00	0,00
700900	Mietwäsche Dienstkleidung. . . . .	0,00	0,00	0,00
710000	Öffentliche Abgaben (Ausgaben), ohne Gebühren gemäß FAG. . . . .	0,00	0,00	0,00
711000	Geb.f.d.Benützung v.Gemeindeeinr.u.-anlagen gem.FAG (Au. . . . .	0,00	0,00	0,00
728000	Entgelte für sonstige Leistungen . . . . .	0,00	0,00	0,00
728100	Sonst. Leistungen durch Unternehmen - Stammheimpraktika. . . . .	0,00	0,00	0,00
728130	Fremdreinigung . . . . .	0,00	0,00	0,00
728200	Blumenpflege . . . . .	0,00	0,00	0,00
728300	Küchenabfall-, Fettabscheider-, Gewerbeabfallentsorgung. . . . .	0,00	0,00	0,00
728400	Fortbildungen, Supervisionen, Coaching . . . . .	0,00	0,00	0,00
728500	Betriebsveranstaltungen, Geschenke für Mitarbeiter . . . . .	0,00	0,00	0,00
729300	Kosteners.an d.Bund f.d.Beistellung v.Zivildienstpfl. . . . .	0,00	0,00	0,00
729400	Kosten für den Zivildienstpflichtigen. . . . .	0,00	0,00	0,00
	Summe Teilabschnitt SOPHD			
	Ausgaben	0,00	46,02	46,02
	Zugleich Zuschuss			

Deckungskreise

RJ 2017, BP 01-13, 01.03.2018

S O P H D Deckungsklasse TA 8595 - Haus Hans-Sachs-Straße, AOB-SOAP

S O P H D

Kenn- ziffer	Ist EUR	Schließliche		Voranschlag EUR	Nachtrags- voranschlag EUR	Gesamt- voranschlag EUR	Unterschied lfd.Soll - Gesamt-VA		AOB
		Zahlungsrückstände EUR					Günstiger EUR	Ungünstiger EUR	
010000	0,00	0,00		0	0	0	0,00	0,00	SOAP
043000	0,00	0,00		0	0	0	0,00	0,00	SOAP
070000	0,00	0,00		0	0	0	0,00	0,00	SOAP
400000	0,00	0,00		0	0	0	0,00	0,00	SOAP
400200	0,00	0,00		0	0	0	0,00	0,00	SOAP
403000	0,00	0,00		0	0	0	0,00	0,00	SOAP
403100	0,00	0,00		0	0	0	0,00	0,00	SOAP
409000	0,00	0,00		0	0	0	0,00	0,00	SOAP
430000	0,00	0,00		0	0	0	0,00	0,00	SOAP
430100	0,00	0,00		0	0	0	0,00	0,00	SOAP
440000	0,00	0,00		0	0	0	0,00	0,00	SOAP
451000	0,00	0,00		0	0	0	0,00	0,00	SOAP
453000	0,00	0,00		0	0	0	0,00	0,00	SOAP
454000	0,00	0,00		0	0	0	0,00	0,00	SOAP
455000	0,00	0,00		0	0	0	0,00	0,00	SOAP
456000	0,00	0,00		0	0	0	0,00	0,00	SOAP
457000	0,00	0,00		0	0	0	0,00	0,00	SOAP
458000	0,00	0,00		0	0	0	0,00	0,00	SOAP
459000	0,00	0,00		0	0	0	0,00	0,00	SOAP
459100	0,00	0,00		0	0	0	0,00	0,00	SOAP
459200	0,00	0,00		0	0	0	0,00	0,00	SOAP
459300	0,00	0,00		0	0	0	0,00	0,00	SOAP
610000	0,00	0,00		0	0	0	0,00	0,00	SOAP
613000	0,00	0,00		0	0	0	0,00	0,00	SOAP
614000	46,02	0,00		0	0	0	0,00	46,02	SOAP
616000	0,00	0,00		0	0	0	0,00	0,00	SOAP
618100	0,00	0,00		0	0	0	0,00	0,00	SOAP
619000	0,00	0,00		0	0	0	0,00	0,00	SOAP
620000	0,00	0,00		0	0	0	0,00	0,00	SOAP
640000	0,00	0,00		0	0	0	0,00	0,00	SOAP
700000	0,00	0,00		0	0	0	0,00	0,00	SOAP
700100	0,00	0,00		0	0	0	0,00	0,00	SOAP
700300	0,00	0,00		0	0	0	0,00	0,00	SOAP
700900	0,00	0,00		0	0	0	0,00	0,00	SOAP
710000	0,00	0,00		0	0	0	0,00	0,00	SOAP
711000	0,00	0,00		0	0	0	0,00	0,00	SOAP
728000	0,00	0,00		0	0	0	0,00	0,00	SOAP
728100	0,00	0,00		0	0	0	0,00	0,00	SOAP
728130	0,00	0,00		0	0	0	0,00	0,00	SOAP
728200	0,00	0,00		0	0	0	0,00	0,00	SOAP
728300	0,00	0,00		0	0	0	0,00	0,00	SOAP
728400	0,00	0,00		0	0	0	0,00	0,00	SOAP
728500	0,00	0,00		0	0	0	0,00	0,00	SOAP
729300	0,00	0,00		0	0	0	0,00	0,00	SOAP
729400	0,00	0,00		0	0	0	0,00	0,00	SOAP
	46,02	0,00		0	0	0	0,00	46,02	

Deckungskreise

RJ 2017, BP 01-13, 01.03.2018  
S O P H D

S O P H D Deckungsklasse TA 8595 - Haus Hans-Sachs-Straße, AOB-SOAP

Teil- abschnitt	Bezeichnung	Anfängliche Zahlungsrückstände EUR	Laufendes Soll EUR	Gesamt Soll EUR
8595	Haus Hans Sachs Straße . . . . .	0,00	46,02	46,02
	Gesamtsumme Deckungskreis SOPHD	0,00	46,02	46,02

Deckungskreise

RJ 2017, BP 01-13, 01.03.2018

S O P H D Deckungsklasse TA 8595 - Haus Hans-Sachs-Straße, AOB-SOAP

S O P H D

Teil- abschnitt	Ist EUR	Schließliche	Voranschlag EUR	Nachtrags-	Gesamt-	Unterschied lfd.Soll - Gesamt-VA	
		Zahlungsrückstände EUR		voranschlag EUR		Günstiger EUR	Ungünstiger EUR
8595	46,02	0,00	0	0	0	0,00	46,02
	46,02	0,00	0	0	0	0,00	46,02

Deckungskreise

RJ 2017, BP 01-13, 01.03.2018

S O P H E Deckungsklasse TA 8596 - Haus Noitzmühle, AOB-SOAP

S O P H E

Kenn- ziffer	Bezeichnung	Anfängliche	Laufendes Soll	Gesamt Soll	
		Zahlungsrückstände EUR	EUR	EUR	
043000	Betriebsausstattung . . . . .	0,00	964,05	964,05	
070000	Aktivierungsfähige Rechte . . . . .	0,00	0,00	0,00	
400000	Geringwertige Wirtschaftsgüter des Anlagevermögens . . . . .	0,00	8.092,13	8.092,13	
400200	Sonstige Kleidung und Wäsche . . . . .	0,00	0,00	0,00	
403000	Handelswaren . . . . .	0,00	0,00	0,00	
403100	Geschenke für Heimbewohner . . . . .	0,00	1.201,51	1.201,51	
409000	Geringwertige Ersatzteile . . . . .	0,00	0,00	0,00	
430000	Lebensmittel . . . . .	0,00	64.154,93	64.154,93	
430100	Lebensmittel für Feste und Veranstaltungen . . . . .	0,00	0,00	0,00	
440000	Futtermittel . . . . .	0,00	51,97	51,97	
453000	Schmier- und Schleifmittel . . . . .	0,00	0,00	0,00	
454000	Reinigungsmittel . . . . .	0,00	10.892,13	10.892,13	
455000	Chemische und sonstige artverwandte Mittel . . . . .	0,00	0,00	0,00	
456000	Schreib-, Zeichen- und sonstige Büromittel . . . . .	0,00	1.436,13	1.436,13	
457000	Druckwerke . . . . .	0,00	76,52	76,52	
458000	Mittel zur ärztl. Betreuung und Gesundheitsvorsorge . . . . .	0,00	0,00	0,00	
459000	Sonstige Verbrauchsgüter . . . . .	0,00	0,00	0,00	
459100	Sonstige Verbrauchsgüter für laufenden Betrieb . . . . .	0,00	11.384,19	11.384,19	
459200	Sonstige Verbrauchsgüter für Betreuung Heimbewohner . . . . .	0,00	10.962,87	10.962,87	
459300	Verbrauch von Inkontinenzartikel . . . . .	0,00	16.711,54	16.711,54	
613000	Instandhaltungen von sonstigen Grundstückseinrichtungen . . . . .	0,00	0,00	0,00	
614000	Instandhaltung von Gebäuden . . . . .	0,00	6.294,18	6.294,18	
616000	Instandhaltung von Maschinen u. maschinellen Anlagen . . . . .	0,00	0,00	0,00	
618100	Instandhaltung der sonstigen Betriebsausstattung . . . . .	0,00	3.958,08	3.958,08	
619000	Instandhaltung von Sonderanlagen . . . . .	0,00	11.714,47	11.714,47	
620000	Personen- und Gütertransporte . . . . .	0,00	15.216,79	15.216,79	
640000	Rechtskosten . . . . .	0,00	0,00	0,00	
657000	Geldverkehrsspesen . . . . .	0,00	0,00	0,00	
700000	Mietzinse . . . . .	0,00	27,92	27,92	
700300	Mietwäsche . . . . .	0,00	51.332,15	51.332,15	
700900	Mietwäsche Dienstkleidung . . . . .	0,00	11.940,57	11.940,57	
710000	Öffentliche Abgaben (Ausgaben), ohne Gebühren gemäß FAG . . . . .	0,00	0,00	0,00	
711000	Geb.f.d.Benützung v.Gemeindeeinr.u.-anlagen gem.FAG (Au. . . . .	0,00	14.928,02	14.928,02	
728000	Entgelte für sonstige Leistungen . . . . .	0,00	8.627,30	8.627,30	
728100	Sonst. Leistungen durch Unternehmen - Stammheimpraktika . . . . .	0,00	6.127,21	6.127,21	
728130	Fremdreinigung . . . . .	0,00	212,93	212,93	
728200	Blumenpflege . . . . .	0,00	0,00	0,00	
728300	Küchenabfall-, Fettabscheider-, Gewerbeabfallentsorgung . . . . .	0,00	557,84	557,84	
728400	Fortbildungen, Supervisionen, Coaching . . . . .	0,00	1.692,97	1.692,97	
728500	Betriebsveranstaltungen, Geschenke für Mitarbeiter . . . . .	0,00	507,48	507,48	
729300	Kosteners.an d.Bund f.d.Beistellung v.Zivildienstpfl. . . . .	0,00	1.690,00	1.690,00	
729400	Kosten für den Zivildienstpflichtigen . . . . .	0,00	6.957,16	6.957,16	
	Summe Teilabschnitt SOPHE	Ausgaben Zugleich Zuschuss	0,00	267.713,04	267.713,04



Deckungskreise

RJ 2017, BP 01-13, 01.03.2018

S O P H E Deckungsklasse TA 8596 - Haus Noitzmühle, AOB-SOAP

S O P H E

Kenn- ziffer	Ist EUR	Schließliche		Nachtrags- voranschlag EUR	Gesamt- voranschlag EUR	Unterschied lfd.Soll - Gesamt-VA		AOB
		Zahlungsrückstände EUR	Voranschlag EUR			Günstiger EUR	Ungünstiger EUR	
043000	964,05	0,00	1.000	0	1.000	35,95	0,00	SOAP
070000	0,00	0,00	100	0	100	100,00	0,00	SOAP
400000	8.092,13	0,00	3.000	0	3.000	0,00	5.092,13	SOAP
400200	0,00	0,00	100	0	100	100,00	0,00	SOAP
403000	0,00	0,00	100	0	100	100,00	0,00	SOAP
403100	1.201,51	0,00	800	0	800	0,00	401,51	SOAP
409000	0,00	0,00	300	0	300	300,00	0,00	SOAP
430000	64.154,93	0,00	73.000	0	73.000	8.845,07	0,00	SOAP
430100	0,00	0,00	1.000	0	1.000	1.000,00	0,00	SOAP
440000	51,97	0,00	100	0	100	48,03	0,00	SOAP
453000	0,00	0,00	100	0	100	100,00	0,00	SOAP
454000	10.873,09	19,04	5.000	0	5.000	0,00	5.892,13	SOAP
455000	0,00	0,00	100	0	100	100,00	0,00	SOAP
456000	1.436,13	0,00	1.600	0	1.600	163,87	0,00	SOAP
457000	76,52	0,00	300	0	300	223,48	0,00	SOAP
458000	0,00	0,00	0	0	0	0,00	0,00	SOAP
459000	0,00	0,00	0	0	0	0,00	0,00	SOAP
459100	11.384,19	0,00	9.800	0	9.800	0,00	1.584,19	SOAP
459200	10.962,87	0,00	4.600	0	4.600	0,00	6.362,87	SOAP
459300	16.711,54	0,00	13.200	0	13.200	0,00	3.511,54	SOAP
613000	0,00	0,00	500	0	500	500,00	0,00	SOAP
614000	6.294,18	0,00	9.000	0	9.000	2.705,82	0,00	SOAP
616000	0,00	0,00	600	0	600	600,00	0,00	SOAP
618100	3.958,08	0,00	3.400	0	3.400	0,00	558,08	SOAP
619000	11.714,47	0,00	3.800	0	3.800	0,00	7.914,47	SOAP
620000	15.216,79	0,00	12.200	0	12.200	0,00	3.016,79	SOAP
640000	0,00	0,00	100	0	100	100,00	0,00	SOAP
657000	0,00	0,00	100	0	100	100,00	0,00	SOAP
700000	27,92	0,00	200	0	200	172,08	0,00	SOAP
700300	51.332,15	0,00	73.000	0	73.000	21.667,85	0,00	SOAP
700900	11.940,57	0,00	14.000	0	14.000	2.059,43	0,00	SOAP
710000	0,00	0,00	3.000	0	3.000	3.000,00	0,00	SOAP
711000	14.928,02	0,00	14.500	0	14.500	0,00	428,02	SOAP
728000	8.627,30	0,00	15.500	0	15.500	6.872,70	0,00	SOAP
728100	6.127,21	0,00	9.000	0	9.000	2.872,79	0,00	SOAP
728130	212,93	0,00	6.000	0	6.000	5.787,07	0,00	SOAP
728200	0,00	0,00	600	0	600	600,00	0,00	SOAP
728300	557,84	0,00	800	0	800	242,16	0,00	SOAP
728400	1.692,97	0,00	1.300	0	1.300	0,00	392,97	SOAP
728500	507,48	0,00	1.000	0	1.000	492,52	0,00	SOAP
729300	1.690,00	0,00	1.600	0	1.600	0,00	90,00	SOAP
729400	6.957,16	0,00	7.600	0	7.600	642,84	0,00	SOAP
	267.694,00	19,04	292.000	0	292.000	59.531,66	35.244,70	

Deckungskreise

RJ 2017, BP 01-13, 01.03.2018  
S O P H E

S O P H E Deckungsklasse TA 8596 - Haus Noitzmühle, AOB-SOAP

Teil- abschnitt	Bezeichnung	Anfängliche Zahlungsrückstände EUR	Laufendes Soll EUR	Gesamt Soll EUR
8596	Haus Noitzmühle. . . . .	0,00	267.713,04	267.713,04
	Gesamtsumme Deckungskreis SOPHE	0,00	267.713,04	267.713,04

Deckungskreise

RJ 2017, BP 01-13, 01.03.2018

S O P H E Deckungsklasse TA 8596 - Haus Noitzmühle, AOB-SOAP

S O P H E

Teil- abschnitt	Ist EUR	Schließliche	Voranschlag EUR	Nachtrags-	Gesamt-	Unterschied lfd.Soll - Gesamt-VA	
		Zahlungsrückstände EUR		voranschlag EUR		Günstiger EUR	Ungünstiger EUR
8596	267.694,00	19,04	292.000	0	292.000	59.531,66	35.244,70
	267.694,00	19,04	292.000	0	292.000	59.531,66	35.244,70

Deckungskreise

RJ 2017, BP 01-13, 01.03.2018

S O S E A    Betreute Wohngemeinschaft für Menschen mit Demenz

S O S E A

Kenn- ziffer	Bezeichnung	Anfängliche	Laufendes Soll	Gesamt Soll
		Zahlungsrückstände EUR	EUR	EUR
043000	Betriebsausstattung . . . . .	0,00	0,00	0,00
400000	Geringwertige Wirtschaftsgüter des Anlagevermögens . . . . .	0,00	1.804,41	1.804,41
403000	Handelswaren . . . . .	0,00	142,74	142,74
403100	Geschenke für Heimbewohner . . . . .	0,00	0,00	0,00
420000	Pflanzliche Rohstoffe . . . . .	0,00	0,00	0,00
430000	Lebensmittel . . . . .	0,00	32.030,58	32.030,58
440000	Futtermittel . . . . .	0,00	15,57	15,57
454000	Reinigungsmittel . . . . .	0,00	2.064,02	2.064,02
456000	Schreib-, Zeichen- und sonstige Büromittel . . . . .	0,00	590,70	590,70
457000	Druckwerke . . . . .	0,00	0,00	0,00
458000	Mittel zur ärztl. Betreuung und Gesundheitsvorsorge . . . . .	0,00	0,00	0,00
459000	Sonstige Verbrauchsgüter . . . . .	0,00	5.499,36	5.499,36
613000	Instandhaltung von sonstigen Grundstückseinrichtungen . . . . .	0,00	0,00	0,00
614000	Instandhaltung von Gebäuden . . . . .	0,00	815,27	815,27
618000	Instandhaltung von sonstigen Anlagen . . . . .	0,00	0,00	0,00
618100	Instandhaltung der sonstigen Betriebsausstattung . . . . .	0,00	1.568,38	1.568,38
630000	Postdienste . . . . .	0,00	0,00	0,00
700000	Mietzinse . . . . .	0,00	115.109,96	115.109,96
700100	Mietzinse . . . . .	0,00	575,31	575,31
722100	Rückersätze Jahreserklärung GSBG . . . . .	0,00	0,00	0,00
728000	Entgelte für sonstige Leistungen . . . . .	0,00	1.468,89	1.468,89
728130	Fremdreinigung . . . . .	0,00	0,00	0,00
729300	Kostens an d. Bund f.d. Beistellung v. Zivildienstpfl. . . . .	0,00	3.120,00	3.120,00
729400	Kosten fuer den Zivildienstpflichtigen . . . . .	0,00	13.866,24	13.866,24
	Summe Teilabschnitt SOSEA			
	Ausgaben	0,00	178.671,43	178.671,43
	Zugleich Zuschuss			

Deckungskreise

RJ 2017, BP 01-13, 01.03.2018

S O S E A    Betreute Wohngemeinschaft für Menschen mit Demenz

S O S E A

Kenn- ziffer	Ist EUR	Schließliche		Voranschlag EUR	Nachtrags- voranschlag EUR	Gesamt- voranschlag EUR	Unterschied lfd.Soll - Gesamt-VA		AOB
		Zahlungsrückstände EUR					Günstiger EUR	Ungünstiger EUR	
043000	0,00	0,00		500	0	500	500,00	0,00	SOAP
400000	1.804,41	0,00		2.600	0	2.600	795,59	0,00	SOAP
403000	142,74	0,00		300	0	300	157,26	0,00	SOAP
403100	0,00	0,00		0	0	0	0,00	0,00	SOAP
420000	0,00	0,00		300	0	300	300,00	0,00	SOAP
430000	32.030,58	0,00		35.500	0	35.500	3.469,42	0,00	SOAP
440000	15,57	0,00		100	0	100	84,43	0,00	SOAP
454000	2.064,02	0,00		2.800	0	2.800	735,98	0,00	SOAP
456000	590,70	0,00		800	0	800	209,30	0,00	SOAP
457000	0,00	0,00		100	0	100	100,00	0,00	SOAP
458000	0,00	0,00		100	0	100	100,00	0,00	SOAP
459000	5.499,36	0,00		4.000	0	4.000	0,00	1.499,36	SOAP
613000	0,00	0,00		200	0	200	200,00	0,00	SOAP
614000	815,27	0,00		700	0	700	0,00	115,27	SOAP
618000	0,00	0,00		100	0	100	100,00	0,00	SOAP
618100	1.568,38	0,00		600	0	600	0,00	968,38	SOAP
630000	0,00	0,00		0	0	0	0,00	0,00	SOAP
700000	115.109,96	0,00		116.400	0	116.400	1.290,04	0,00	SOAP
700100	575,31	0,00		0	0	0	0,00	575,31	SOAP
722100	0,00	0,00		0	0	0	0,00	0,00	SOAP
728000	1.468,89	0,00		3.200	0	3.200	1.731,11	0,00	SOAP
728130	0,00	0,00		27.500	0	27.500	27.500,00	0,00	SOAP
729300	3.120,00	0,00		2.200	0	2.200	0,00	920,00	SOAP
729400	13.866,24	0,00		12.500	0	12.500	0,00	1.366,24	SOAP
	178.671,43	0,00		210.500	0	210.500	37.273,13	5.444,56	

Deckungskreise

RJ 2017, BP 01-13, 01.03.2018

SOSEA Betreute Wohngemeinschaft für Menschen mit Demenz

SOSEA

Teil- abschnitt	Bezeichnung	Anfängliche Zahlungsrückstände EUR	Laufendes Soll EUR	Gesamt Soll EUR
4298	Betreute Wohngemeinschaft für Menschen mit Demenz. . . . .	0,00	178.671,43	178.671,43
	Gesamtsumme Deckungskreis SOSEA	0,00	178.671,43	178.671,43

Deckungskreise

RJ 2017, BP 01-13, 01.03.2018

S O S E A    Betreute Wohngemeinschaft für Menschen mit Demenz

S O S E A

Teil- abschnitt	Ist EUR	Schließliche	Voranschlag EUR	Nachtrags-	Gesamt-	Unterschied lfd.Soll - Gesamt-VA	
		Zahlungsrückstände EUR		voranschlag EUR		Günstiger EUR	Ungünstiger EUR
4298	178.671,43	0,00	210.500	0	210.500	37.273,13	5.444,56
	178.671,43	0,00	210.500	0	210.500	37.273,13	5.444,56

Deckungskreise

RJ 2017, BP 01-13, 01.03.2018

S O S F A Frauenangelegenheiten

S O S F A

Kenn- ziffer	Bezeichnung	Anfängliche Zahlungsrückstände EUR	Laufendes Soll EUR	Gesamt Soll EUR
400200	GWG für div.Maßn. für Frauen . . . . .	0,00	0,00	0,00
403100	Handelswaren . . . . .	0,00	11.700,78	11.700,78
430100	Lebensmittel für div. Maßn. für Frauen . . . . .	0,00	1.312,16	1.312,16
457300	Sonstige Druckwerke für div.Maßn. für Frauen . . . . .	0,00	707,84	707,84
459100	Sonstige Verbrauchsgüter für div.Maßn. für Frauen. . . . .	0,00	26,66	26,66
630100	Postdienste für div. Maßn. für Frauen. . . . .	0,00	0,00	0,00
728100	Sonstige Leistungen (div. Maßnahmen für Frauen). . . . .	0,00	4.539,18	4.539,18
	Summe Teilabschnitt SOSFA			
	Ausgaben	0,00	18.286,62	18.286,62
	Zugleich Zuschuss			



D e c k u n g s k r e i s e

RJ 2017, BP 01-13, 01.03.2018

S O S F A Frauenangelegenheiten

S O S F A

Kenn- ziffer	Ist EUR	Schließliche Zahlungsrückstände EUR	Voranschlag EUR	Nachtrags- voranschlag EUR	Gesamt- voranschlag EUR	Unterschied lfd.Soll - Gesamt-VA		AOB
						Günstiger EUR	Ungünstiger EUR	
400200	0,00	0,00	0	0	0	0,00	0,00	SOSF
403100	11.502,78	198,00	0	0	0	0,00	11.700,78	SOSF
430100	1.312,16	0,00	0	0	0	0,00	1.312,16	SOSF
457300	707,84	0,00	0	0	0	0,00	707,84	SOSF
459100	26,66	0,00	0	0	0	0,00	26,66	SOSF
630100	0,00	0,00	0	0	0	0,00	0,00	SOSF
728100	4.539,18	0,00	25.000	0	25.000	20.460,82	0,00	SOSF
	18.088,62	198,00	25.000	0	25.000	20.460,82	13.747,44	

Deckungskreise

RJ 2017, BP 01-13, 01.03.2018  
S O S F A

S O S F A Frauenangelegenheiten

Teil- abschnitt	Bezeichnung	Anfängliche Zahlungsrückstände EUR	Laufendes Soll EUR	Gesamt Soll EUR
0107	Frauenangelegenheiten. . . . .	0,00	18.286,62	18.286,62
	Gesamtsumme Deckungskreis SOSFA	0,00	18.286,62	18.286,62

Deckungskreise

RJ 2017, BP 01-13, 01.03.2018

S O S F A Frauenangelegenheiten

S O S F A

Teil- abschnitt	Ist EUR	Schließliche Zahlungsrückstände EUR	Voranschlag EUR	Nachtrags- voranschlag EUR	Gesamt- voranschlag EUR	Unterschied lfd.Soll - Günstiger EUR	Gesamt-VA Ungünstiger EUR
0107	18.088,62	198,00	25.000	0	25.000	20.460,82	13.747,44
	18.088,62	198,00	25.000	0	25.000	20.460,82	13.747,44

Deckungskreise

RJ 2017, BP 01-13, 01.03.2018

S O S P B Deckungsklasse SPB - Projekte Streetwork

S O S P B

Kenn- ziffer	Bezeichnung	Anfängliche Zahlungsrückstände EUR	Laufendes Soll EUR	Gesamt Soll EUR
043000	Betriebsausstattung . . . . .	0,00	0,00	0,00
400000	Geringwertige Wirtschaftsgüter des Anlagevermögens . . . . .	0,00	1.775,93	1.775,93
403000	Handelswaren . . . . .	0,00	84,00	84,00
430000	Lebensmittel . . . . .	0,00	1.643,00	1.643,00
451000	Brennstoffe . . . . .	0,00	0,00	0,00
452100	Treibstoffe . . . . .	0,00	0,00	0,00
456000	Schreib-, Zeichen- und sonstige Büromittel . . . . .	0,00	448,62	448,62
457000	Druckwerke . . . . .	0,00	16,76	16,76
458000	Mittel zur ärztl. Betreuung und Gesundheitsvorsorge . . . . .	0,00	576,29	576,29
459000	Sonstige Verbrauchsgüter . . . . .	0,00	235,53	235,53
614000	Instandhaltung von Gebäuden . . . . .	0,00	20,51	20,51
618100	Instandhaltung der sonstigen Betriebsausstattung . . . . .	0,00	991,45	991,45
619000	Instandhaltung von Sonderanlagen . . . . .	0,00	0,00	0,00
620000	Personen- und Gütertransporte . . . . .	0,00	0,00	0,00
630000	Postdienste . . . . .	0,00	0,00	0,00
700000	Mietzinse . . . . .	0,00	380,00	380,00
710000	Öffentliche Abgaben (Ausgaben), ohne Gebühren gemäß FAG . . . . .	0,00	101,69	101,69
728000	Entgelte für sonstige Leistungen . . . . .	0,00	15.818,80	15.818,80
	Summe Teilabschnitt SOSPB			
	Ausgaben	0,00	22.092,58	22.092,58
	Zugleich Zuschuss			

Deckungskreise

RJ 2017, BP 01-13, 01.03.2018

S O S P B Deckungsklasse SPB - Projekte Streetwork

S O S P B

Kenn- ziffer	Ist EUR	Schließliche		Voranschlag EUR	Nachtrags- voranschlag EUR	Gesamt- voranschlag EUR	Unterschied lfd.Soll - Gesamt-VA		AOB
		Zahlungsrückstände EUR					Günstiger EUR	Ungünstiger EUR	
043000	0,00	0,00		500	0	500	500,00	0,00	SOSB
400000	1.775,93	0,00		800	0	800	0,00	975,93	SOSB
403000	84,00	0,00		100	0	100	16,00	0,00	SOSB
430000	1.643,00	0,00		1.100	0	1.100	0,00	543,00	SOSB
451000	0,00	0,00		100	0	100	100,00	0,00	SOSB
452100	0,00	0,00		100	0	100	100,00	0,00	SOSB
456000	448,62	0,00		1.000	0	1.000	551,38	0,00	SOSB
457000	16,76	0,00		300	0	300	283,24	0,00	SOSB
458000	477,09	99,20		300	0	300	0,00	276,29	SOSB
459000	235,53	0,00		1.000	0	1.000	764,47	0,00	SOSB
614000	20,51	0,00		500	0	500	479,49	0,00	SOSB
618100	991,45	0,00		1.300	0	1.300	308,55	0,00	SOSB
619000	0,00	0,00		0	0	0	0,00	0,00	SOSB
620000	0,00	0,00		100	0	100	100,00	0,00	SOSB
630000	0,00	0,00		100	0	100	100,00	0,00	SOSB
700000	380,00	0,00		0	0	0	0,00	380,00	SOSB
710000	101,69	0,00		100	0	100	0,00	1,69	SOSB
728000	15.818,80	0,00		28.000	0	28.000	12.181,20	0,00	SOSB
	21.993,38	99,20		35.400	0	35.400	15.484,33	2.176,91	

D e c k u n g s k r e i s e

RJ 2017, BP 01-13, 01.03.2018

S O S P B Deckungsklasse SPB - Projekte Streetwork

S O S P B

Teil- abschnitt	Bezeichnung	Anfängliche Zahlungsrückstände EUR	Laufendes Soll EUR	Gesamt Soll EUR
4391	Streetwork . . . . .	0,00	22.092,58	22.092,58
	Gesamtsumme Deckungskreis SOSPB	0,00	22.092,58	22.092,58

Deckungskreise

RJ 2017, BP 01-13, 01.03.2018

S O S P B Deckungsklasse SPB - Projekte Streetwork

S O S P B

Teil- abschnitt	Ist EUR	Schließliche	Voranschlag EUR	Nachtrags-	Gesamt-	Unterschied lfd.Soll - Gesamt-VA	
		Zahlungsrückstände EUR		voranschlag EUR		Günstiger EUR	Ungünstiger EUR
4391	21.993,38	99,20	35.400	0	35.400	15.484,33	2.176,91
	21.993,38	99,20	35.400	0	35.400	15.484,33	2.176,91

Deckungskreise

RJ 2017, BP 01-13, 01.03.2018

SSK 02 Schulsanierungskonzept II - DKL - AOB SDHB

SSK 02

Kenn- ziffer	Bezeichnung	Anfängliche Zahlungsrückstände EUR	Laufendes Soll EUR	Gesamt Soll EUR
614200	Instandh.v.Gebäuden - Schulsanierungskonzept II. . . . .	0,00	8.265,54	8.265,54
614400	Instandh.v.Gebäuden - Schulsanierungskonzept II. . . . .	0,00	186.662,24	186.662,24
	Summe Teilabschnitt SSK02			
	Ausgaben	0,00	194.927,78	194.927,78
	Zugleich Zuschuss			



Deckungskreise

RJ 2017, BP 01-13, 01.03.2018

SSK 02 Schulsanierungskonzept II - DKL - AOB SDHB

SSK 02

Kenn- ziffer	Ist EUR	Schließliche	Voranschlag EUR	Nachtrags-	Gesamt-	Unterschied lfd.Soll - Gesamt-VA		AOB
		Zahlungsrückstände EUR		voranschlag EUR		Günstiger EUR	Ungünstiger EUR	
614200	8.265,54	0,00	230.000	0	230.000	223.666,70	1.932,24	SDHB
614400	186.662,24	0,00	230.000	0	230.000	43.337,76	0,00	SDHB
	194.927,78	0,00	460.000	0	460.000	267.004,46	1.932,24	

Deckungskreise

RJ 2017, BP 01-13, 01.03.2018

SSK 02 Schulsanierungskonzept II - DKL - AOB SDHB

SSK 02

Teil- abschnitt	Bezeichnung	Anfängliche Zahlungsrückstände EUR	Laufendes Soll EUR	Gesamt Soll EUR
2110	Volksschulen . . . . .	0,00	6.333,30	6.333,30
2120	Neue Mittelschulen . . . . .	0,00	186.662,24	186.662,24
2140	Polytechnische Schulen . . . . .	0,00	1.932,24	1.932,24
Gesamtsumme Deckungskreis SSK02		0,00	194.927,78	194.927,78

Deckungskreise

RJ 2017, BP 01-13, 01.03.2018

S S K 0 2 Schulsanierungskonzept II - DKL - AOB SDHB

S S K 0 2

Teil- abschnitt	Ist EUR	Schließliche	Voranschlag EUR	Nachtrags-	Gesamt-	Unterschied lfd.Soll - Gesamt-VA	
		Zahlungsrückstände EUR		voranschlag EUR		Günstiger EUR	Ungünstiger EUR
2110	6.333,30	0,00	230.000	0	230.000	223.666,70	0,00
2120	186.662,24	0,00	230.000	0	230.000	43.337,76	0,00
2140	1.932,24	0,00	0	0	0	0,00	1.932,24
	194.927,78	0,00	460.000	0	460.000	267.004,46	1.932,24

Deckungskreise

RJ 2017, BP 01-13, 01.03.2018

V E R G Ü Deckungsklasse für Vergütungen

V E R G Ü

Kenn- ziffer	Bezeichnung	Anfängliche Zahlungsrückstände EUR	Laufendes Soll EUR	Gesamt Soll EUR
001105	Vergüt.f.d.Neuerr.v.Öffentl.Anlagen (2.8601.810105.0)	0,00	0,00	0,00
001205	Unterschiedliche Bezeichnungen bei dieser Post in Verwendung	0,00	0,00	0,00
001305	Unterschiedliche Bezeichnungen bei dieser Post in Verwendung	0,00	0,00	0,00
001405	Vergüt.f.d.Neuerr.v.Öffentl.Anlagen (2.8201.810305.5)	0,00	0,00	0,00
002305	Vergüt.f.Straßenbauten d.Strm. (2.6171.810105.6)	0,00	819.217,55	819.217,55
002405	Unterschiedliche Bezeichnungen bei dieser Post in Verwendung	0,00	210.525,41	210.525,41
002505	Unterschiedliche Bezeichnungen bei dieser Post in Verwendung	0,00	2.856,91	2.856,91
002605	Bäume und Grünanlagen f.Verke.Fl.(2.8601.810105.0)	0,00	2.394,20	2.394,20
010105	Unterschiedliche Bezeichnungen bei dieser Post in Verwendung	0,00	3.666,50	3.666,50
010205	Unterschiedliche Bezeichnungen bei dieser Post in Verwendung	0,00	0,00	0,00
010305	Altstoffsammelzentrum Wels Nord (2.8601.810105.0)	0,00	0,00	0,00
010405	Revitalshop Wels Nord (2.8601.810105.0)	0,00	0,00	0,00
043105	Vergütung für Betriebsausstattung (2.5111.043105.2)	0,00	2.077,34	2.077,34
050105	Vergütung für Sonderanlagen (2.6171.810105.6)	0,00	41.932,18	41.932,18
050115	Projekt Park Freieung (2.6171.810105.6)	0,00	0,00	0,00
050205	Vergütung für Sonderanlagen (2.8201.810305.5)	0,00	9.685,30	9.685,30
050215	Projekt Park Freieung (2.8601.810105.0)	0,00	0,00	0,00
050305	Vergütung für Sonderanlagen (2.8601.810105.0)	0,00	0,00	0,00
050315	Vergütung für Sonderanlagen (2.8201.810305.5)	0,00	0,00	0,00
050505	Vergütung für Sonderanlagen (2.8601.810105.0)	0,00	28.454,46	28.454,46
050605	Vergütung für Sonderanlagen (2.6171.810105.6)	0,00	36.426,96	36.426,96
050705	Vergütung für Sonderanlagen (2.8601.810105.0)	0,00	0,00	0,00
050715	Vergütung für Sonderanlagen (2.8201.810105.0)	0,00	0,00	0,00
050805	Vergütung für Sonderanlagen (2.6171.810105.6)	0,00	0,00	0,00
050905	Vergütung für Sonderanlagen (2.8201.810305.5)	0,00	0,00	0,00
457205	Vergütung für Fotokopien (2.0132.807105.9)	0,00	205.771,26	205.771,26
610105	Unterschiedliche Bezeichnungen bei dieser Post in Verwendung	0,00	1.130.785,61	1.130.785,61
610205	Unterschiedliche Bezeichnungen bei dieser Post in Verwendung	0,00	32.693,41	32.693,41
610305	Unterschiedliche Bezeichnungen bei dieser Post in Verwendung	0,00	128.429,25	128.429,25
610405	Vergüt.Instandh.Grund und Boden d. Strm. (2.6171.810105.6)	0,00	0,00	0,00
611105	Verg.Instandh.v.Straßenbauten d.Strm.(2.6171.810105.6)	0,00	202.672,04	202.672,04
611205	Verg.Instandh.v.Straßenbauten d.Strm.(2.6171.810105.6)	0,00	1.140.047,76	1.140.047,76
611305	Bäume/Grünanl.Verke.Fläch.-Verg.Stg.(2.8601.810105.0)	0,00	617.134,41	617.134,41
611405	Unterschiedliche Bezeichnungen bei dieser Post in Verwendung	0,00	0,00	0,00
611505	Unterschiedliche Bezeichnungen bei dieser Post in Verwendung	0,00	79.456,03	79.456,03
611605	Unterschiedliche Bezeichnungen bei dieser Post in Verwendung	0,00	1.973,50	1.973,50
611705	Unterschiedliche Bezeichnungen bei dieser Post in Verwendung	0,00	14.175,86	14.175,86
611805	Bäume/Grünanl.Verke.Fläch.-Verg.Stg.(2.8601.810105.0)	0,00	194.884,56	194.884,56
612105	Verg.f.Inst.d.Wasserläufe u.Sickerteiche (2.8201.810305.5)	0,00	27.694,83	27.694,83
612205	Verg.Inst.Wasserläufe u.Sickerteiche (2.8601.810105.0)	0,00	63.918,35	63.918,35
612305	Verg.Inst.Wasserläufe u.Sickerteile (2.6171.810105.6)	0,00	134.016,21	134.016,21
613105	Unterschiedliche Bezeichnungen bei dieser Post in Verwendung	0,00	13.537,98	13.537,98
613205	Unterschiedliche Bezeichnungen bei dieser Post in Verwendung	0,00	10.319,70	10.319,70
614105	Unterschiedliche Bezeichnungen bei dieser Post in Verwendung	0,00	83.797,18	83.797,18
614205	Unterschiedliche Bezeichnungen bei dieser Post in Verwendung	0,00	73.419,60	73.419,60
614305	Unterschiedliche Bezeichnungen bei dieser Post in Verwendung	0,00	42.263,41	42.263,41
614405	Verg.f.Inst.v.Geb.-Haustechniker (2.0290.810305.6)	0,00	186,03	186,03
614505	Unterschiedliche Bezeichnungen bei dieser Post in Verwendung	0,00	180,00	180,00

Deckungskreise

RJ 2017, BP 01-13, 01.03.2018

V E R G Ü Deckungsklasse für Vergütungen

V E R G Ü

Kenn- ziffer	Ist EUR	Schließliche		Voranschlag EUR	Nachtrags- voranschlag EUR	Gesamt- voranschlag EUR	Unterschied lfd.Soll - Gesamt-VA		AOB
		Zahlungsrückstände EUR					Günstiger EUR	Ungünstiger EUR	
001105	0,00	0,00		0	0	0	0,00	0,00	
001205	0,00	0,00		0	0	0	0,00	0,00	
001305	0,00	0,00		0	0	0	0,00	0,00	
001405	0,00	0,00		0	0	0	0,00	0,00	
002305	819.217,55	0,00		750.000	0	750.000	0,00	69.217,55	
002405	210.525,41	0,00		90.000	0	90.000	18.865,55	139.390,96	
002505	2.856,91	0,00		25.000	0	25.000	22.143,09	0,00	
002605	2.394,20	0,00		10.000	0	10.000	7.605,80	0,00	
010105	3.666,50	0,00		5.600	0	5.600	1.933,50	0,00	
010205	0,00	0,00		0	0	0	0,00	0,00	
010305	0,00	0,00		0	0	0	0,00	0,00	
010405	0,00	0,00		0	0	0	0,00	0,00	
043105	2.077,34	0,00		0	0	0	0,00	2.077,34	
050105	41.932,18	0,00		50.000	0	50.000	33.818,27	25.750,45	
050115	0,00	0,00		0	0	0	0,00	0,00	
050205	9.685,30	0,00		45.000	0	45.000	35.314,70	0,00	
050215	0,00	0,00		0	0	0	0,00	0,00	
050305	0,00	0,00		40.600	0	40.600	40.600,00	0,00	
050315	0,00	0,00		2.000	0	2.000	2.000,00	0,00	
050505	28.454,46	0,00		80.000	0	80.000	51.545,54	0,00	
050605	36.426,96	0,00		30.000	0	30.000	0,00	6.426,96	
050705	0,00	0,00		20.000	0	20.000	20.000,00	0,00	
050715	0,00	0,00		0	0	0	0,00	0,00	
050805	0,00	0,00		10.000	0	10.000	10.000,00	0,00	
050905	0,00	0,00		10.000	0	10.000	10.000,00	0,00	
457205	205.771,26	0,00		189.800	0	189.800	46.757,71	62.728,97	
610105	1.130.785,61	0,00		1.001.100	0	1.001.100	40.946,07	170.631,68	
610205	32.693,41	0,00		88.700	0	88.700	67.362,34	11.355,75	
610305	128.429,25	0,00		119.900	0	119.900	2.015,80	10.545,05	
610405	0,00	0,00		1.000	0	1.000	1.000,00	0,00	
611105	202.672,04	0,00		0	0	0	0,00	202.672,04	
611205	1.140.047,76	0,00		834.000	0	834.000	0,00	306.047,76	
611305	617.134,41	0,00		615.600	0	615.600	0,00	1.534,41	
611405	0,00	0,00		1.000	0	1.000	1.000,00	0,00	
611505	79.456,03	0,00		60.000	0	60.000	75,29	19.531,32	
611605	1.973,50	0,00		25.000	0	25.000	23.026,50	0,00	
611705	14.175,86	0,00		40.000	0	40.000	26.001,14	177,00	
611805	194.884,56	0,00		194.400	0	194.400	0,00	484,56	
612105	27.694,83	0,00		18.000	0	18.000	0,00	9.694,83	
612205	63.918,35	0,00		10.000	0	10.000	0,00	53.918,35	
612305	134.016,21	0,00		15.000	0	15.000	0,00	119.016,21	
613105	13.537,98	0,00		25.900	0	25.900	22.964,52	10.602,50	
613205	10.319,70	0,00		10.200	0	10.200	5.091,29	5.210,99	
614105	83.797,18	0,00		33.300	0	33.300	15.839,45	66.336,63	
614205	73.419,60	0,00		53.600	0	53.600	18.129,55	37.949,15	
614305	42.263,41	0,00		37.300	0	37.300	2.380,87	7.344,28	
614405	186,03	0,00		700	0	700	535,91	21,94	
614505	180,00	0,00		1.700	0	1.700	1.520,00	0,00	

Deckungskreise

RJ 2017, BP 01-13, 01.03.2018

VERGÜ Deckungsklasse für Vergütungen

VERGÜ

Kenn- ziffer	Bezeichnung	Anfängliche Zahlungsrückstände EUR	Laufendes Soll EUR	Gesamt Soll EUR
614605	Vergüt.f.Instandhaltung v.Gebäuden (2.8201.810305.5)	0,00	117.911,71	117.911,71
616105	Unterschiedliche Bezeichnungen bei dieser Post in Verwendung	0,00	6.723,75	6.723,75
616205	Verg.Inst.halt.Maschinen d.KFZ.Werk.(2.8212.810405.0)	0,00	10.327,50	10.327,50
617205	Verg.Inst.halt.Fahrz.d.eig.KFZ-Werkst.(2.8212.810405.0)	0,00	125.146,00	125.146,00
618105	Verg.f.Instandh.v.sonstigen Anlagen (2.8201.810305.5)	0,00	2.689,00	2.689,00
618205	Unterschiedliche Bezeichnungen bei dieser Post in Verwendung	0,00	75,50	75,50
619105	Unterschiedliche Bezeichnungen bei dieser Post in Verwendung	0,00	7.321,64	7.321,64
619205	Unterschiedliche Bezeichnungen bei dieser Post in Verwendung	0,00	33.294,85	33.294,85
619305	Unterschiedliche Bezeichnungen bei dieser Post in Verwendung	0,00	13.414,14	13.414,14
619405	Unterschiedliche Bezeichnungen bei dieser Post in Verwendung	0,00	11.578,66	11.578,66
619505	Verg.Instandhaltung von Möblierungen (2.6171.810105.6)	0,00	13.768,39	13.768,39
619605	Verg.Instandhaltung von Möblierungen (2.8201.810305.5)	0,00	0,00	0,00
619705	Verg.f.Inst.v.Verkehrsleiteinrichtungen (2.6171.810105.6)	0,00	0,00	0,00
619805	Verg.f.Instandhaltung v.Sonderanlagen (2.6171.810105.6)	0,00	124,08	124,08
620105	Unterschiedliche Bezeichnungen bei dieser Post in Verwendung	0,00	52.363,37	52.363,37
620205	Unterschiedliche Bezeichnungen bei dieser Post in Verwendung	0,00	6.301,75	6.301,75
620305	Unterschiedliche Bezeichnungen bei dieser Post in Verwendung	0,00	10.683,76	10.683,76
620405	Unterschiedliche Bezeichnungen bei dieser Post in Verwendung	0,00	183,12	183,12
620505	Vergütung für Fahrzeugbeistellung (2.8521.810105.0)	0,00	14.563,25	14.563,25
700105	Unterschiedliche Bezeichnungen bei dieser Post in Verwendung	0,00	99.734,89	99.734,89
700205	Unterschiedliche Bezeichnungen bei dieser Post in Verwendung	0,00	15.141,46	15.141,46
700305	Unterschiedliche Bezeichnungen bei dieser Post in Verwendung	0,00	2.195,00	2.195,00
700405	Unterschiedliche Bezeichnungen bei dieser Post in Verwendung	0,00	9.196,38	9.196,38
720105	Unterschiedliche Bezeichnungen bei dieser Post in Verwendung	0,00	1.337.542,37	1.337.542,37
720205	Vergütung Investitionsprämie (2.8001.817205.4)	0,00	4.636,67	4.636,67
725105	Vergütung für Bibliothekserfordernisse (2.0132.810105.4)	0,00	583,10	583,10
728105	Unterschiedliche Bezeichnungen bei dieser Post in Verwendung	0,00	64.753,43	64.753,43
728205	Unterschiedliche Bezeichnungen bei dieser Post in Verwendung	0,00	814.664,46	814.664,46
728305	Unterschiedliche Bezeichnungen bei dieser Post in Verwendung	0,00	115.298,25	115.298,25
728405	Vergüt.f.Reinigung (2.0123.810305.9)	0,00	57.522,60	57.522,60
728505	Vergütung für Leistungen d.PKS (2.0132.810105.4)	0,00	5.601,05	5.601,05
728705	Vergütung für Pensionistenheime	0,00	12.358.216,88	12.358.216,88
729105	Unterschiedliche Bezeichnungen bei dieser Post in Verwendung	0,00	958.122,22	958.122,22
729135	Vergütung f. Leistungen v. Werkst.Bet.(2.8201.810305.5)	0,00	147.316,05	147.316,05
729205	Unterschiedliche Bezeichnungen bei dieser Post in Verwendung	0,00	244.219,12	244.219,12
729215	Vergüt.f.Personalbeist.v.Werkst.Bet.(2.8201.810305.5)	0,00	99.509,77	99.509,77
729305	Unterschiedliche Bezeichnungen bei dieser Post in Verwendung	0,00	63.029,67	63.029,67
729405	Unterschiedliche Bezeichnungen bei dieser Post in Verwendung	0,00	54.244,48	54.244,48
729505	Unterschiedliche Bezeichnungen bei dieser Post in Verwendung	0,00	615.286,17	615.286,17
729605	Unterschiedliche Bezeichnungen bei dieser Post in Verwendung	0,00	602.075,61	602.075,61
729705	Unterschiedliche Bezeichnungen bei dieser Post in Verwendung	0,00	118.051,06	118.051,06
729805	Unterschiedliche Bezeichnungen bei dieser Post in Verwendung	0,00	389.775,66	389.775,66
729905	Unterschiedliche Bezeichnungen bei dieser Post in Verwendung	0,00	16.330,66	16.330,66
729915	Vergütung Kosten KFZ-Werkstätte (2.8212.810205.4)	0,00	917,00	917,00
769005	Gewinnentn.d.Gemeinde v.Untern.u.marktbest.Betrieben d..	0,00	1.332.567,45	1.332.567,45
	Summe Teilabschnitt VERGÜ			
	Ausgaben	0,00	25.307.595,72	25.307.595,72
	Zugleich Zuschuss			

Deckungskreise

RJ 2017, BP 01-13, 01.03.2018

V E R G Ü Deckungsklasse für Vergütungen

V E R G Ü

Kenn- ziffer	Ist EUR	Schließliche		Voranschlag EUR	Nachtrags- voranschlag EUR	Gesamt- voranschlag EUR	Unterschied lfd.Soll - Gesamt-VA		AOB
		Zahlungsrückstände EUR					Günstiger EUR	Ungünstiger EUR	
614605	117.911,71	0,00		186.000	0	186.000	73.293,80	5.205,51	
616105	6.723,75	0,00		7.800	0	7.800	1.076,25	0,00	
616205	10.327,50	0,00		13.200	0	13.200	3.136,50	264,00	
617205	125.146,00	0,00		157.500	0	157.500	33.587,00	1.233,00	
618105	2.689,00	0,00		4.300	0	4.300	2.540,50	929,50	
618205	75,50	0,00		1.700	0	1.700	1.624,50	0,00	
619105	7.321,64	0,00		9.600	0	9.600	8.454,87	6.176,51	
619205	33.294,85	0,00		97.200	0	97.200	63.973,85	68,70	
619305	13.414,14	0,00		24.000	0	24.000	13.525,06	2.939,20	
619405	11.578,66	0,00		8.000	0	8.000	7.730,00	11.308,66	
619505	13.768,39	0,00		0	0	0	0,00	13.768,39	
619605	0,00	0,00		0	0	0	0,00	0,00	
619705	0,00	0,00		0	0	0	0,00	0,00	
619805	124,08	0,00		0	0	0	0,00	124,08	
620105	52.363,37	0,00		69.000	0	69.000	30.569,01	13.932,38	
620205	6.301,75	0,00		32.500	0	32.500	26.492,00	293,75	
620305	10.683,76	0,00		9.600	0	9.600	3.753,25	4.837,01	
620405	183,12	0,00		1.100	0	1.100	916,88	0,00	
620505	14.563,25	0,00		20.000	0	20.000	5.436,75	0,00	
700105	99.734,89	0,00		100.500	0	100.500	19.058,80	18.293,69	
700205	15.141,46	0,00		22.700	0	22.700	9.142,84	1.584,30	
700305	2.195,00	0,00		10.600	0	10.600	8.405,00	0,00	
700405	9.196,38	0,00		8.300	0	8.300	713,00	1.609,38	
720105	1.337.542,37	0,00		923.200	0	923.200	41.652,82	455.995,19	
720205	4.636,67	0,00		8.300	0	8.300	3.663,33	0,00	
725105	583,10	0,00		4.000	0	4.000	3.473,30	56,40	
728105	64.753,43	0,00		77.700	0	77.700	22.366,96	9.420,39	
728205	814.664,46	0,00		1.048.200	0	1.048.200	267.534,69	33.999,15	
728305	115.298,25	0,00		145.800	0	145.800	31.086,50	584,75	
728405	57.522,60	0,00		67.000	0	67.000	9.477,40	0,00	
728505	5.601,05	0,00		11.000	0	11.000	5.398,95	0,00	
728705	12.358.216,88	0,00		13.785.100	0	13.785.100	1.426.883,12	0,00	
729105	958.122,22	0,00		777.500	0	777.500	83.238,25	263.860,47	
729135	147.316,05	0,00		150.000	0	150.000	55.596,00	52.912,05	
729205	244.219,12	0,00		309.300	0	309.300	95.326,22	30.245,34	
729215	99.509,77	0,00		60.000	0	60.000	0,00	39.509,77	
729305	63.029,67	0,00		78.600	0	78.600	33.853,85	18.283,52	
729405	54.244,48	0,00		63.600	0	63.600	20.558,17	11.202,65	
729505	615.286,17	0,00		670.300	0	670.300	67.573,90	12.560,07	
729605	602.075,61	0,00		673.100	0	673.100	93.209,55	22.185,16	
729705	118.051,06	0,00		108.000	0	108.000	20.376,50	30.427,56	
729805	389.775,66	0,00		505.100	0	505.100	131.882,25	16.557,91	
729905	16.330,66	0,00		17.000	0	17.000	4.424,09	3.754,75	
729915	917,00	0,00		400	0	400	0,00	517,00	
769005	1.332.567,45	0,00		588.900	0	588.900	0,00	743.667,45	
	25.307.595,72	0,00		25.400.100	0	25.400.100	3.259.478,60	3.166.974,32	

Deckungskreise

RJ 2017, BP 01-13, 01.03.2018

V E R G Ü Deckungsklasse für Vergütungen

V E R G Ü

Teil-		Anfängliche	Laufendes Soll	Gesamt Soll
abschnitt	Bezeichnung	Zahlungsrückstände	EUR	EUR
		EUR	EUR	EUR
0000	Gewählte Gemeindeorgane . . . . .	0,00	39.919,17	39.919,17
0101	Direktion . . . . .	0,00	3.098,40	3.098,40
0102	Büro des Bürgermeisters . . . . .	0,00	55,02	55,02
0103	Verfassungsdienst und Gemeinderatskanzlei . . . . .	0,00	596,48	596,48
0104	Sonstige Gemeinsame Aufwendungen . . . . .	0,00	2.667,00	2.667,00
0105	Bürgercenter . . . . .	0,00	1.643,91	1.643,91
0106	Büro des Magistratsdirektors . . . . .	0,00	316,82	316,82
0107	Frauenangelegenheiten . . . . .	0,00	11.796,18	11.796,18
0111	Personal und Besoldung . . . . .	0,00	6.000,35	6.000,35
0120	Hilfsamt . . . . .	0,00	7.425,25	7.425,25
0121	Postservice . . . . .	0,00	393,43	393,43
0122	Wohnungsverwaltung . . . . .	0,00	410,27	410,27
0123	Reinigung . . . . .	0,00	1.793,10	1.793,10
0124	Telekommunikation . . . . .	0,00	102,00	102,00
0131	Materialverwaltung und Beschaffungsstelle . . . . .	0,00	40,00	40,00
0132	Kopierservice . . . . .	0,00	137,15	137,15
0133	Allgemeines Inventar . . . . .	0,00	2.509,50	2.509,50
0141	Stadtrechnungshof . . . . .	0,00	4.405,04	4.405,04
0151	Presse . . . . .	0,00	832,34	832,34
0152	Öffentlichkeitsarbeit . . . . .	0,00	10.863,94	10.863,94
0160	Elektronische Datenverarbeitung . . . . .	0,00	543,49	543,49
0190	Repräsentation . . . . .	0,00	35.125,50	35.125,50
0201	Zivilrecht . . . . .	0,00	434,48	434,48
0220	Standesamt . . . . .	0,00	1.606,39	1.606,39
0231	Meldeservice . . . . .	0,00	2.451,36	2.451,36
0241	Wählerservice . . . . .	0,00	23.763,83	23.763,83
0250	Staatsbürgerschaft . . . . .	0,00	0,00	0,00
0290	Amtsgebäude . . . . .	0,00	504.994,24	504.994,24
0301	Büro des Stadtbaudirektors . . . . .	0,00	139,23	139,23
0302	Baurecht . . . . .	0,00	1.046,35	1.046,35
0303	Wasser- und Energierecht . . . . .	0,00	179,26	179,26
0304	Sachverständigendienst . . . . .	0,00	113,00	113,00
0311	Stadtplanung . . . . .	0,00	4.202,63	4.202,63
0312	Verkehrsplanung . . . . .	0,00	1.031,00	1.031,00
0331	Hochbau . . . . .	0,00	1.656,90	1.656,90
0332	Maschinentechnischer- und elektrotechnischer Dienst . . . . .	0,00	63,00	63,00
0500	Bezirksverwaltung . . . . .	0,00	632,49	632,49
0501	Aufenthaltswesen . . . . .	0,00	4.331,67	4.331,67
0502	Gewerbe . . . . .	0,00	144,46	144,46
0503	Betriebsanlagenrecht . . . . .	0,00	589,06	589,06
0505	Passservice . . . . .	0,00	12,26	12,26
0620	Ehrungen und Auszeichnungen . . . . .	0,00	0,00	0,00
0911	Personalaus- und Personalfortbildung - Hoheitsverwaltung . . . . .	0,00	3.109,14	3.109,14
0912	Personalaus- und Personalfortbildung - Unternehmensbereich . . . . .	0,00	0,00	0,00
0991	Sonstige Einrichtungen und Maßnahmen . . . . .	0,00	10.443,41	10.443,41
0992	Betriebsärztliche Maßnahmen . . . . .	0,00	44,56	44,56
0993	Betriebliche Gesundheitsförderung . . . . .	0,00	0,00	0,00
1192	Ordnungswache . . . . .	0,00	781,81	781,81



Deckungskreise

RJ 2017, BP 01-13, 01.03.2018

V E R G Ü Deckungsklasse für Vergütungen

V E R G Ü

Teil- abschnitt	Ist EUR	Schließliche		Voranschlag EUR	Nachtrags- voranschlag EUR	Gesamt- voranschlag EUR	Unterschied lfd.Soll - Gesamt-VA	
		Zahlungsrückstände EUR					Günstiger EUR	Ungünstiger EUR
0000	39.919,17	0,00		51.400	0	51.400	21.871,00	10.390,17
0101	3.098,40	0,00		4.200	0	4.200	1.452,80	351,20
0102	55,02	0,00		4.100	0	4.100	4.044,98	0,00
0103	596,48	0,00		1.400	0	1.400	803,52	0,00
0104	2.667,00	0,00		0	0	0	0,00	2.667,00
0105	1.643,91	0,00		5.200	0	5.200	3.556,09	0,00
0106	316,82	0,00		2.000	0	2.000	1.683,18	0,00
0107	11.796,18	0,00		6.500	0	6.500	0,00	5.296,18
0111	6.000,35	0,00		6.100	0	6.100	1.164,19	1.064,54
0120	7.425,25	0,00		91.200	0	91.200	83.774,75	0,00
0121	393,43	0,00		400	0	400	35,50	28,93
0122	410,27	0,00		1.100	0	1.100	689,73	0,00
0123	1.793,10	0,00		1.900	0	1.900	200,00	93,10
0124	102,00	0,00		600	0	600	588,00	90,00
0131	40,00	0,00		300	0	300	260,00	0,00
0132	137,15	0,00		500	0	500	362,85	0,00
0133	2.509,50	0,00		4.000	0	4.000	1.490,50	0,00
0141	4.405,04	0,00		600	0	600	410,72	4.215,76
0151	832,34	0,00		1.100	0	1.100	267,66	0,00
0152	10.863,94	0,00		5.400	0	5.400	480,47	5.944,41
0160	543,49	0,00		600	0	600	141,50	84,99
0190	35.125,50	0,00		53.500	0	53.500	27.831,34	9.456,84
0201	434,48	0,00		600	0	600	165,52	0,00
0220	1.606,39	0,00		1.100	0	1.100	200,00	706,39
0231	2.451,36	0,00		3.000	0	3.000	548,64	0,00
0241	23.763,83	0,00		5.000	0	5.000	0,00	18.763,83
0250	0,00	0,00		400	0	400	400,00	0,00
0290	504.994,24	0,00		729.500	0	729.500	238.261,61	13.755,85
0301	139,23	0,00		900	0	900	760,77	0,00
0302	1.046,35	0,00		2.000	0	2.000	953,65	0,00
0303	179,26	0,00		600	0	600	420,74	0,00
0304	113,00	0,00		300	0	300	187,00	0,00
0311	4.202,63	0,00		3.200	0	3.200	200,00	1.202,63
0312	1.031,00	0,00		500	0	500	373,00	904,00
0331	1.656,90	0,00		2.000	0	2.000	1.775,60	1.432,50
0332	63,00	0,00		100	0	100	37,00	0,00
0500	632,49	0,00		1.200	0	1.200	698,51	131,00
0501	4.331,67	0,00		3.700	0	3.700	2.401,15	3.032,82
0502	144,46	0,00		900	0	900	755,54	0,00
0503	589,06	0,00		900	0	900	310,94	0,00
0505	12,26	0,00		100	0	100	87,74	0,00
0620	0,00	0,00		200	0	200	200,00	0,00
0911	3.109,14	0,00		1.200	0	1.200	200,00	2.109,14
0912	0,00	0,00		100	0	100	100,00	0,00
0991	10.443,41	0,00		19.600	0	19.600	9.306,59	150,00
0992	44,56	0,00		100	0	100	55,44	0,00
0993	0,00	0,00		2.000	0	2.000	2.000,00	0,00
1192	781,81	0,00		700	0	700	401,19	483,00

Deckungskreise

RJ 2017, BP 01-13, 01.03.2018

V E R G Ü Deckungsklasse für Vergütungen

V E R G Ü

Teil-		Anfängliche	Laufendes Soll	Gesamt Soll
abschnitt	Bezeichnung	Zahlungsrückstände	EUR	EUR
		EUR	EUR	EUR
1301	Lebensmittelpolizei . . . . .	0,00	0,00	0,00
1330	Veterinärpolizei . . . . .	0,00	134,40	134,40
1391	Fundservice . . . . .	0,00	292,50	292,50
1630	Freiwillige Feuerwehr . . . . .	0,00	71.384,56	71.384,56
1700	Allgemeine Angelegenheiten . . . . .	0,00	0,75	0,75
2001	Schulverwaltung . . . . .	0,00	2.638,32	2.638,32
2021	Sportverwaltung . . . . .	0,00	3.340,77	3.340,77
2050	Schulaufsicht . . . . .	0,00	1.695,75	1.695,75
2110	Volksschulen . . . . .	0,00	62.633,24	62.633,24
2111	Volksschulen - Schülerspeisung . . . . .	0,00	0,00	0,00
2120	Neue Mittelschulen . . . . .	0,00	62.495,34	62.495,34
2122	Neue Mittelschule Lichtenegg - Kunstrassenplatz . . . . .	0,00	0,00	0,00
2130	Sonderschulen . . . . .	0,00	984,20	984,20
2140	Polytechnische Schulen . . . . .	0,00	5.700,28	5.700,28
2400	Kindergärten . . . . .	0,00	179.537,08	179.537,08
2492	Kindergärten-Küche . . . . .	0,00	373,00	373,00
2500	Schülerhorte . . . . .	0,00	34.946,27	34.946,27
2520	Jugendherbergen und Jugendheime . . . . .	0,00	3.885,50	3.885,50
2591	Jugendförderung und Jugendbetreuung . . . . .	0,00	1.173,63	1.173,63
2593	Jugendzentrum "Alter Schlachthof" . . . . .	0,00	5.682,16	5.682,16
2594	Einr. zur Förderung d.Betriebsver. Alter Schlachthof . . . . .	0,00	7.187,56	7.187,56
2595	Jugendförderung und Jugendbetreuung "Veranstaltungen" . . . . .	0,00	0,00	0,00
2596	Jugendbüros . . . . .	0,00	29.786,00	29.786,00
2597	Jugendeinrichtung-Jugendbüro-Skaterhalle . . . . .	0,00	0,00	0,00
2620	Sportplätze . . . . .	0,00	14.593,64	14.593,64
2622	Sportzentrum Wimpassing . . . . .	0,00	28.016,45	28.016,45
2630	Turn- und Sporthallen . . . . .	0,00	583,40	583,40
2632	BRP Rotax Halle . . . . .	0,00	0,00	0,00
2640	Eislaufplätze und -hallen . . . . .	0,00	13.610,04	13.610,04
2650	Tennisplätze und -hallen . . . . .	0,00	5.609,84	5.609,84
2691	Förderungen . . . . .	0,00	183,12	183,12
2700	Volkshochschulen . . . . .	0,00	57.690,11	57.690,11
2731	Stadtbücherei . . . . .	0,00	23.113,86	23.113,86
3001	Kulturaktivitäten . . . . .	0,00	4.172,86	4.172,86
3201	Musikschule . . . . .	0,00	124.133,56	124.133,56
3211	Magistratskapelle . . . . .	0,00	4.599,00	4.599,00
3212	Symphonieorchester . . . . .	0,00	5.693,84	5.693,84
3231	Stadttheater - Gebäude . . . . .	0,00	1.288,75	1.288,75
3232	Stadttheater - Veranstaltungen . . . . .	0,00	44.823,76	44.823,76
3233	Kornspeicher - Gebäude . . . . .	0,00	387,72	387,72
3291	Sonstige kulturelle Veranstaltungen . . . . .	0,00	36.446,44	36.446,44
3601	Stadtmuseum . . . . .	0,00	614,60	614,60
3602	Burg - Museum . . . . .	0,00	43.472,10	43.472,10
3603	Minoriten - Museum . . . . .	0,00	27.286,76	27.286,76
3610	Nichtwissenschaftliche Archive . . . . .	0,00	9.298,61	9.298,61
3620	Denkmalpflege . . . . .	0,00	6.699,41	6.699,41
3691	Brauchtumspflege . . . . .	0,00	118,00	118,00
3801	Medien Kultur Haus . . . . .	0,00	43.144,56	43.144,56

Deckungskreise

RJ 2017, BP 01-13, 01.03.2018

V E R G Ü Deckungsklasse für Vergütungen

V E R G Ü

Teil- abschnitt	Ist EUR	Schließliche	Voranschlag EUR	Nachtrags- voranschlag EUR	Gesamt- voranschlag EUR	Unterschied lfd.Soll - Gesamt-VA	
		Zahlungsrückstände EUR				Günstiger EUR	Ungünstiger EUR
1301	0,00	0,00	100	0	100	100,00	0,00
1330	134,40	0,00	100	0	100	0,00	34,40
1391	292,50	0,00	0	0	0	0,00	292,50
1630	71.384,56	0,00	79.000	0	79.000	14.285,98	6.670,54
1700	0,75	0,00	100	0	100	99,25	0,00
2001	2.638,32	0,00	2.900	0	2.900	571,68	310,00
2021	3.340,77	0,00	4.900	0	4.900	3.677,89	2.118,66
2050	1.695,75	0,00	3.900	0	3.900	2.204,25	0,00
2110	62.633,24	0,00	87.700	0	87.700	36.281,81	11.215,05
2111	0,00	0,00	100	0	100	100,00	0,00
2120	62.495,34	0,00	74.700	0	74.700	15.696,09	3.491,43
2122	0,00	0,00	1.000	0	1.000	1.000,00	0,00
2130	984,20	0,00	5.600	0	5.600	4.615,80	0,00
2140	5.700,28	0,00	6.800	0	6.800	4.036,72	2.937,00
2400	179.537,08	0,00	162.400	0	162.400	43.741,68	60.878,76
2492	373,00	0,00	700	0	700	327,00	0,00
2500	34.946,27	0,00	32.000	0	32.000	3.064,51	6.010,78
2520	3.885,50	0,00	1.800	0	1.800	0,00	2.085,50
2591	1.173,63	0,00	2.900	0	2.900	2.175,00	448,63
2593	5.682,16	0,00	15.100	0	15.100	9.417,84	0,00
2594	7.187,56	0,00	5.700	0	5.700	700,00	2.187,56
2595	0,00	0,00	1.000	0	1.000	1.000,00	0,00
2596	29.786,00	0,00	43.300	0	43.300	14.132,42	618,42
2597	0,00	0,00	0	0	0	0,00	0,00
2620	14.593,64	0,00	6.000	0	6.000	0,00	8.593,64
2622	28.016,45	0,00	0	0	0	0,00	28.016,45
2630	583,40	0,00	1.200	0	1.200	650,10	33,50
2632	0,00	0,00	0	0	0	0,00	0,00
2640	13.610,04	0,00	2.600	0	2.600	2.129,76	13.139,80
2650	5.609,84	0,00	0	0	0	0,00	5.609,84
2691	183,12	0,00	1.500	0	1.500	1.316,88	0,00
2700	57.690,11	0,00	94.100	0	94.100	38.622,23	2.212,34
2731	23.113,86	0,00	37.100	0	37.100	14.595,41	609,27
3001	4.172,86	0,00	5.800	0	5.800	2.861,50	1.234,36
3201	124.133,56	0,00	141.600	0	141.600	28.740,62	11.274,18
3211	4.599,00	0,00	5.300	0	5.300	701,00	0,00
3212	5.693,84	0,00	5.500	0	5.500	553,66	747,50
3231	1.288,75	0,00	3.200	0	3.200	1.940,50	29,25
3232	44.823,76	0,00	57.600	0	57.600	13.323,00	546,76
3233	387,72	0,00	1.200	0	1.200	812,28	0,00
3291	36.446,44	0,00	38.200	0	38.200	11.485,00	9.731,44
3601	614,60	0,00	600	0	600	100,00	114,60
3602	43.472,10	0,00	41.500	0	41.500	1.836,40	3.808,50
3603	27.286,76	0,00	46.300	0	46.300	20.523,69	1.510,45
3610	9.298,61	0,00	20.500	0	20.500	11.826,63	625,24
3620	6.699,41	0,00	7.400	0	7.400	3.221,50	2.520,91
3691	118,00	0,00	0	0	0	0,00	118,00
3801	43.144,56	0,00	53.600	0	53.600	10.835,94	380,50

Deckungskreise

RJ 2017, BP 01-13, 01.03.2018

V E R G Ü Deckungsklasse für Vergütungen

V E R G Ü

Teil-		Anfängliche	Laufendes Soll	Gesamt Soll
abschnitt	Bezeichnung	Zahlungsrückstände	EUR	EUR
		EUR	EUR	EUR
4001	Soziale Hilfen . . . . .	0,00	15.365,56	15.365,56
4004	Demenzberatungsstelle. . . . .	0,00	0,00	0,00
4011	Kinder- und Jugendhilfe. . . . .	0,00	4.375,02	4.375,02
4110	Maßnahmen der allgemeinen Sozialhilfe. . . . .	0,00	12.557.276,55	12.557.276,55
4220	Tagesheimstätten . . . . .	0,00	13.056,75	13.056,75
4221	Tageszentrum . . . . .	0,00	21.025,10	21.025,10
4241	Hauskrankenpflege. . . . .	0,00	165,55	165,55
4290	Sonstige Einrichtungen und Maßnahmen . . . . .	0,00	28.833,02	28.833,02
4292	Seniorenbetreuung. . . . .	0,00	67.975,81	67.975,81
4295	Mobile Altenhilfe. . . . .	0,00	5.667,32	5.667,32
4296	Mobile Altenhilfe anderer Betreuungseinrichtungen. . . . .	0,00	687,49	687,49
4297	Sozialberatungsstellen nach dem OÖSHG 1998 . . . . .	0,00	936,06	936,06
4298	Betreute Wohngemeinschaft für Menschen mit Demenz. . . . .	0,00	18.688,35	18.688,35
4391	Streetwork . . . . .	0,00	37.207,15	37.207,15
4392	Soziale Dienste für Kinder und Jugendliche . . . . .	0,00	14.358,30	14.358,30
4410	Maßnahmen zur Behebung von Notständen. . . . .	0,00	0,00	0,00
4691	Sonstige familienpolitische Maßnahmen. . . . .	0,00	30,66	30,66
5001	Sanitätsdienst . . . . .	0,00	303,46	303,46
5010	Umweltschutz . . . . .	0,00	357,18	357,18
5100	Medizinische Bereichsversorgung. . . . .	0,00	12.420,23	12.420,23
5111	Mutterberatung . . . . .	0,00	12.168,54	12.168,54
5113	Familienberatung . . . . .	0,00	8.877,28	8.877,28
5122	Drogenberatungsstelle Circle . . . . .	0,00	65.863,50	65.863,50
5123	Maßnahmen der medizinischen Betreuung. . . . .	0,00	4.725,88	4.725,88
5124	Suchtprävention. . . . .	0,00	10.192,75	10.192,75
5191	Logopädischer Dienst . . . . .	0,00	0,00	0,00
5192	Beratungsstelle bei Alkoholproblemen . . . . .	0,00	32.920,31	32.920,31
5193	Sozialpsychische Beratungsdienste. . . . .	0,00	13.709,75	13.709,75
5194	Kontaktstelle für Selbsthilfegruppen . . . . .	0,00	4.399,96	4.399,96
5200	Natur- und Landschaftsschutz . . . . .	0,00	10.089,41	10.089,41
5230	Lärmbekämpfung . . . . .	0,00	517,22	517,22
5290	Sonstige Einrichtungen und Maßnahmen . . . . .	0,00	100,13	100,13
5800	Einrichtungen der Veterinärmedizin . . . . .	0,00	24.009,68	24.009,68
6001	Straßen- und Brückenbau. . . . .	0,00	428,50	428,50
6002	Wasserbau. . . . .	0,00	37,00	37,00
6100	Bundesstraßen. . . . .	0,00	24.924,71	24.924,71
6110	Landesstraßen. . . . .	0,00	47.032,21	47.032,21
6120	Gemeindestraßen. . . . .	0,00	3.016.467,94	3.016.467,94
6160	Sonstige Straßen und Wege. . . . .	0,00	233.879,34	233.879,34
6171	Straßenmeisterei . . . . .	0,00	518.564,47	518.564,47
6390	Sonstige Einrichtungen und Maßnahmen . . . . .	0,00	225.676,39	225.676,39
6400	Einrichtungen und Maßnahmen nach der Straßenverkehrsordnung. . . . .	0,00	33.762,45	33.762,45
6401	Parkraumbewirtschaftung. . . . .	0,00	97.464,43	97.464,43
6711	Flugplatzverwaltung. . . . .	0,00	1.921,75	1.921,75
7820	Wirtschaftspolitische Maßnahmen. . . . .	0,00	0,00	0,00
8001	Gebäudeverwaltung. . . . .	0,00	100,00	100,00
8010	Liegenschaftsverwaltung. . . . .	0,00	150,84	150,84
8121	Öffentliche Bedürfnisanstalten . . . . .	0,00	19.379,83	19.379,83

Deckungskreise

RJ 2017, BP 01-13, 01.03.2018

V E R G Ü Deckungsklasse für Vergütungen

V E R G Ü

Teil- abschnitt	Ist Zahlungen EUR	Schließliche Zahlungsrückstände EUR	Voranschlag EUR	Nachtrags- voranschlag EUR	Gesamt- voranschlag EUR	Unterschied lfd.Soll - Gesamt-VA	
						Günstiger EUR	Ungünstiger EUR
4001	15.365,56	0,00	14.200	0	14.200	228,94	1.394,50
4004	0,00	0,00	0	0	0	0,00	0,00
4011	4.375,02	0,00	33.100	0	33.100	28.724,98	0,00
4110	12.557.276,55	0,00	14.048.200	0	14.048.200	1.490.923,45	0,00
4220	13.056,75	0,00	13.600	0	13.600	543,25	0,00
4221	21.025,10	0,00	29.000	0	29.000	7.974,90	0,00
4241	165,55	0,00	700	0	700	534,45	0,00
4290	28.833,02	0,00	15.400	0	15.400	989,43	14.422,45
4292	67.975,81	0,00	63.500	0	63.500	2.112,98	6.588,79
4295	5.667,32	0,00	6.800	0	6.800	1.132,68	0,00
4296	687,49	0,00	500	0	500	302,60	490,09
4297	936,06	0,00	100	0	100	0,00	836,06
4298	18.688,35	0,00	100	0	100	0,00	18.588,35
4391	37.207,15	0,00	48.300	0	48.300	11.378,40	285,55
4392	14.358,30	0,00	14.100	0	14.100	580,54	838,84
4410	0,00	0,00	0	0	0	0,00	0,00
4691	30,66	0,00	100	0	100	69,34	0,00
5001	303,46	0,00	1.100	0	1.100	796,54	0,00
5010	357,18	0,00	700	0	700	478,82	136,00
5100	12.420,23	0,00	15.300	0	15.300	4.283,71	1.403,94
5111	12.168,54	0,00	15.100	0	15.100	3.673,72	742,26
5113	8.877,28	0,00	6.200	0	6.200	1.905,50	4.582,78
5122	65.863,50	0,00	37.100	0	37.100	3.136,26	31.899,76
5123	4.725,88	0,00	2.500	0	2.500	0,00	2.225,88
5124	10.192,75	0,00	15.400	0	15.400	6.803,50	1.596,25
5191	0,00	0,00	100	0	100	100,00	0,00
5192	32.920,31	0,00	23.300	0	23.300	1.368,20	10.988,51
5193	13.709,75	0,00	11.600	0	11.600	1.824,76	3.934,51
5194	4.399,96	0,00	100	0	100	100,00	4.399,96
5200	10.089,41	0,00	10.000	0	10.000	0,00	89,41
5230	517,22	0,00	0	0	0	0,00	517,22
5290	100,13	0,00	500	0	500	399,87	0,00
5800	24.009,68	0,00	25.700	0	25.700	11.173,34	9.483,02
6001	428,50	0,00	1.100	0	1.100	671,50	0,00
6002	37,00	0,00	100	0	100	63,00	0,00
6100	24.924,71	0,00	25.000	0	25.000	75,29	0,00
6110	47.032,21	0,00	27.000	0	27.000	0,00	20.032,21
6120	3.016.467,94	0,00	2.532.100	0	2.532.100	107.249,95	591.617,89
6160	233.879,34	0,00	98.500	0	98.500	15.500,00	150.879,34
6171	518.564,47	0,00	704.900	0	704.900	192.723,00	6.387,47
6390	225.676,39	0,00	53.000	0	53.000	10.000,00	182.676,39
6400	33.762,45	0,00	120.800	0	120.800	87.037,55	0,00
6401	97.464,43	0,00	96.400	0	96.400	287,91	1.352,34
6711	1.921,75	0,00	2.500	0	2.500	2.500,00	1.921,75
7820	0,00	0,00	100	0	100	100,00	0,00
8001	100,00	0,00	300	0	300	200,00	0,00
8010	150,84	0,00	500	0	500	349,16	0,00
8121	19.379,83	0,00	23.800	0	23.800	4.572,17	152,00

Deckungskreise

RJ 2017, BP 01-13, 01.03.2018

VERGÜ Deckungsklasse für Vergütungen

VERGÜ

Teil-		Anfängliche	Laufendes Soll	Gesamt Soll
abschnitt	Bezeichnung	Zahlungsrückstände		
		EUR	EUR	EUR
8140	Straßenreinigung . . . . .	0,00	898.047,75	898.047,75
8150	Park- und Gartenanlagen, Kinderspielplätze . . . . .	0,00	1.008.086,39	1.008.086,39
8161	Öffentliche Beleuchtung und öffentliche Uhren. . . . .	0,00	24.104,17	24.104,17
8170	Friedhof . . . . .	0,00	130.790,22	130.790,22
8200	Zentrale Betriebsverwaltung. . . . .	0,00	28,21	28,21
8201	Werkstättenbetrieb . . . . .	0,00	133.005,53	133.005,53
8212	KFZ-Werkstätte . . . . .	0,00	17.834,96	17.834,96
8281	Wochen- und Jahrmärkte . . . . .	0,00	31.626,55	31.626,55
8301	Tiergarten Wels. . . . .	0,00	121.349,24	121.349,24
8310	Freibad. . . . .	0,00	30.385,86	30.385,86
8400	Grundbesitz. . . . .	0,00	32.127,70	32.127,70
8460	Wohn- und Geschäftsgebäude . . . . .	0,00	34.608,15	34.608,15
8521	Betriebe der Müllbeseitigung - Abfallabfuhr. . . . .	0,00	1.303.749,75	1.303.749,75
8522	Betriebe der Müllbeseitigung - Abfallbehandlungsanlage . . . . .	0,00	1.343.058,95	1.343.058,95
8523	Betriebe der Müllbeseitigung - Abfallwirtschaft. . . . .	0,00	126.733,98	126.733,98
8591	Haus Leopold Spitzer . . . . .	0,00	280.183,52	280.183,52
8592	Haus Neustadt. . . . .	0,00	126.210,82	126.210,82
8593	Hallenbad. . . . .	0,00	32.017,10	32.017,10
8594	Haus Vogelweide. . . . .	0,00	369.924,12	369.924,12
8595	Haus Hans Sachs Straße . . . . .	0,00	0,00	0,00
8596	Haus Noitzmühle. . . . .	0,00	205.730,75	205.730,75
8601	Stadtgärtnerei . . . . .	0,00	160.810,85	160.810,85
8942	Stadthalle . . . . .	0,00	10.215,53	10.215,53
8944	Veranstaltungszentrum Minoriten. . . . .	0,00	5.508,45	5.508,45
8991	Veranstaltungen. . . . .	0,00	27,60	27,60
9001	Finanzmanagement . . . . .	0,00	3.621,82	3.621,82
9002	Stadtbuchhaltung . . . . .	0,00	3.149,05	3.149,05
9003	Steuerverwaltung . . . . .	0,00	6.592,42	6.592,42
9004	Stadtkasse . . . . .	0,00	71,94	71,94
9006	Controlling. . . . .	0,00	3,90	3,90
Gesamtsumme Deckungskreis VERGÜ		0,00	25.307.595,72	25.307.595,72

Deckungskreise

RJ 2017, BP 01-13, 01.03.2018

V E R G Ü Deckungsklasse für Vergütungen

V E R G Ü

Teil- abschnitt	Ist EUR	Schließliche		Nachtrags- voranschlag EUR	Gesamt- voranschlag EUR	Unterschied lfd.Soll - Gesamt-VA	
		Zahlungsrückstände EUR	Voranschlag EUR			Günstiger EUR	Ungünstiger EUR
8140	898.047,75	0,00	826.800	0	826.800	26.376,03	97.623,78
8150	1.008.086,39	0,00	1.015.100	0	1.015.100	111.439,64	104.426,03
8161	24.104,17	0,00	40.000	0	40.000	16.011,33	115,50
8170	130.790,22	0,00	143.000	0	143.000	49.834,59	37.624,81
8200	28,21	0,00	1.300	0	1.300	1.271,79	0,00
8201	133.005,53	0,00	135.700	0	135.700	16.411,12	13.716,65
8212	17.834,96	0,00	32.400	0	32.400	21.197,00	6.631,96
8281	31.626,55	0,00	39.300	0	39.300	8.707,75	1.034,30
8301	121.349,24	0,00	165.500	0	165.500	88.408,02	44.257,26
8310	30.385,86	0,00	26.000	0	26.000	14.813,40	19.199,26
8400	32.127,70	0,00	27.400	0	27.400	2.300,00	7.027,70
8460	34.608,15	0,00	45.800	0	45.800	14.512,60	3.320,75
8521	1.303.749,75	0,00	1.258.500	0	1.258.500	54.498,30	99.748,05
8522	1.343.058,95	0,00	610.800	0	610.800	11.408,50	743.667,45
8523	126.733,98	0,00	140.600	0	140.600	22.393,33	8.527,31
8591	280.183,52	0,00	17.400	0	17.400	12.583,68	275.367,20
8592	126.210,82	0,00	1.800	0	1.800	737,93	125.148,75
8593	32.017,10	0,00	4.200	0	4.200	1.307,99	29.125,09
8594	369.924,12	0,00	252.900	0	252.900	1.911,20	118.935,32
8595	0,00	0,00	0	0	0	0,00	0,00
8596	205.730,75	0,00	144.800	0	144.800	5.165,25	66.096,00
8601	160.810,85	0,00	174.400	0	174.400	31.040,25	17.451,10
8942	10.215,53	0,00	7.900	0	7.900	1.459,64	3.775,17
8944	5.508,45	0,00	7.000	0	7.000	1.729,80	238,25
8991	27,60	0,00	1.200	0	1.200	1.172,40	0,00
9001	3.621,82	0,00	4.600	0	4.600	978,18	0,00
9002	3.149,05	0,00	3.600	0	3.600	1.170,70	719,75
9003	6.592,42	0,00	8.400	0	8.400	2.027,00	219,42
9004	71,94	0,00	600	0	600	528,06	0,00
9006	3,90	0,00	0	0	0	0,00	3,90
	25.307.595,72	0,00	25.400.100	0	25.400.100	3.259.478,60	3.166.974,32

Deckungskreise

RJ 2017, BP 01-13, 01.03.2018

Ö A P R A Deckungsklasse Öffentlichkeitsarbeit

Ö A P R A

Kenn- ziffer	Bezeichnung	Anfängliche	Laufendes Soll	Gesamt Soll
		Zahlungsrückstände EUR	EUR	EUR
042000	Amtsausstattung. . . . .	0,00	11.613,92	11.613,92
042100	Amtsausstattung. . . . .	0,00	1.101,60	1.101,60
070000	Aktivierungsfähige Rechte. . . . .	103,10	5.831,04	5.934,14
400000	Geringwertige Wirtschaftsgüter des Anlagevermögens . . . . .	7,10	12.785,11	12.792,21
400200	Geringwertige Wirtschaftsgüter des Anlagevermögens . . . . .	0,00	423,00	423,00
403000	Handelswaren . . . . .	0,00	25.801,05	25.801,05
403600	Handelswaren - Kampagnen u. Öffentlichkeitsw. Veranstalt. . . . .	0,00	0,00	0,00
430000	Lebensmittel . . . . .	0,00	415,71	415,71
430300	Lebensmittel - Kampagnen u. Öffentlichkeitsw. Veranstalt. . . . .	0,00	0,00	0,00
456000	Schreib-, Zeichen- und sonstige Büromittel . . . . .	0,00	1.857,60	1.857,60
457000	Druckwerke . . . . .	0,00	12.090,12	12.090,12
457400	Druckwerke . . . . .	0,00	74.481,75	74.481,75
457500	Druckwerke - Kampagnen u. Öffentlichkeitsw. Veranstaltu. . . . .	0,00	3.335,25	3.335,25
459000	Sonstige Verbrauchsgüter . . . . .	2,06	5.387,42	5.389,48
618000	Instandhaltung von sonstigen Anlagen . . . . .	0,00	2.846,11	2.846,11
620000	Personen- und Gütertransporte. . . . .	0,00	2.639,23	2.639,23
630000	Postdienste. . . . .	0,00	2.713,70	2.713,70
700000	Mietzinse. . . . .	0,00	1.247,36	1.247,36
700800	Mietzinse - Kampagnen u. Öffentlichkeitsw. Veranstaltun. . . . .	0,00	0,00	0,00
723100	Repräsent. Ausgaben im Zusammenhang mit Presseveranst. . . . .	0,00	2.545,62	2.545,62
728000	Entgelte für sonstige Leistungen . . . . .	15,68	197.007,97	197.023,65
728180	Entgelte für sonstige Leistungen . . . . .	0,00	54.081,97	54.081,97
728200	Kampagnen und öffentlichkeitswirksame Veranstaltungen. . . . .	0,00	63.620,42	63.620,42
728900	Homepage-Relaunch. . . . .	0,00	32.644,43	32.644,43
	Summe Teilabschnitt ÖAPRA			
	Ausgaben Zugleich Zuschuss	127,94	514.470,38	514.598,32



Deckungskreise

RJ 2017, BP 01-13, 01.03.2018

Ö A P R A Deckungsklasse Öffentlichkeitsarbeit

Ö A P R A

Kenn- ziffer	Ist EUR	Schließliche		Voranschlag EUR	Nachtrags- voranschlag EUR	Gesamt- voranschlag EUR	Unterschied lfd.Soll - Gesamt-VA		AOB
		Zahlungsrückstände EUR					Günstiger EUR	Ungünstiger EUR	
042000	11.613,92	0,00		19.000	0	19.000	7.386,08	0,00	ÖAPR
042100	1.101,60	0,00		0	0	0	0,00	1.101,60	ÖAPR
070000	5.934,14	0,00		3.500	0	3.500	0,00	2.331,04	ÖAPR
400000	12.792,21	0,00		3.000	0	3.000	0,00	9.785,11	ÖAPR
400200	423,00	0,00		0	0	0	0,00	423,00	ÖAPR
403000	25.801,05	0,00		20.000	0	20.000	0,00	5.801,05	ÖAPR
403600	0,00	0,00		2.400	0	2.400	2.400,00	0,00	ÖAPR
430000	415,71	0,00		500	0	500	84,29	0,00	ÖAPR
430300	0,00	0,00		300	0	300	300,00	0,00	ÖAPR
456000	1.857,60	0,00		2.500	0	2.500	642,40	0,00	ÖAPR
457000	12.090,12	0,00		20.000	0	20.000	7.909,88	0,00	ÖAPR
457400	74.481,75	0,00		68.000	0	68.000	11.730,66	18.212,41	ÖAPR
457500	3.335,25	0,00		3.500	0	3.500	2.319,00	2.154,25	ÖAPR
459000	5.389,48	0,00		500	0	500	0,00	4.887,42	ÖAPR
618000	2.846,11	0,00		500	0	500	0,00	2.346,11	ÖAPR
620000	2.639,23	0,00		3.000	0	3.000	360,77	0,00	ÖAPR
630000	2.713,70	0,00		0	0	0	0,00	2.713,70	ÖAPR
700000	1.247,36	0,00		1.500	0	1.500	252,64	0,00	ÖAPR
700800	0,00	0,00		0	0	0	0,00	0,00	ÖAPR
723100	2.545,62	0,00		3.000	0	3.000	454,38	0,00	ÖAPR
728000	196.948,93	74,72		114.100	0	114.100	0,00	82.907,97	ÖAPR
728180	54.081,97	0,00		41.700	0	41.700	21.883,49	34.265,46	ÖAPR
728200	63.620,42	0,00		45.000	0	45.000	0,00	18.620,42	ÖAPR
728900	32.644,43	0,00		15.000	0	15.000	0,00	17.644,43	ÖAPR
	514.523,60	74,72		367.000	0	367.000	55.723,59	203.193,97	

Deckungskreise

RJ 2017, BP 01-13, 01.03.2018

Ö A P R A Deckungsklasse Öffentlichkeitsarbeit

Ö A P R A

Teil- abschnitt	Bezeichnung	Anfängliche Zahlungsrückstände EUR	Laufendes Soll EUR	Gesamt Soll EUR
0107	Frauenangelegenheiten.	0,00	0,00	0,00
0111	Personal und Besoldung	0,00	2.064,02	2.064,02
0151	Presse	0,00	32.644,43	32.644,43
0152	Öffentlichkeitsarbeit.	127,94	351.556,63	351.684,57
0220	Standesamt	0,00	0,00	0,00
0311	Stadtplanung	0,00	0,00	0,00
2021	Sportverwaltung.	0,00	0,00	0,00
2110	Volksschulen	0,00	1.337,81	1.337,81
2120	Neue Mittelschulen	0,00	3.219,88	3.219,88
2400	Kindergärten	0,00	0,00	0,00
2500	Schülerhorte	0,00	0,00	0,00
2520	Jugendherbergen und Jugendheime.	0,00	1.313,20	1.313,20
2595	Jugendförderung und Jugendbetreuung "Veranstaltungen".	0,00	2.465,85	2.465,85
2640	Eislaufplätze und -hallen.	0,00	296,88	296,88
2700	Volkshochschulen	0,00	16.923,91	16.923,91
3001	Kulturaktivitäten.	0,00	39.646,69	39.646,69
3201	Musikschule.	0,00	2.318,80	2.318,80
3211	Magistratskapelle.	0,00	975,36	975,36
3212	Symphonieorchester	0,00	1.635,96	1.635,96
3233	Kornspeicher - Gebäude	0,00	999,11	999,11
3291	Sonstige kulturelle Veranstaltungen.	0,00	15.701,42	15.701,42
3602	Burg - Museum.	0,00	870,15	870,15
3603	Minoriten - Museum	0,00	289,10	289,10
3610	Nichtwissenschaftliche Archive	0,00	0,00	0,00
4001	Soziale Hilfen	0,00	470,40	470,40
4011	Kinder- und Jugendhilfe.	0,00	1.700,00	1.700,00
4220	Tagesheimstätten	0,00	4.610,46	4.610,46
4221	Tageszentrum	0,00	71,95	71,95
4290	Sonstige Einrichtungen und Maßnahmen	0,00	0,00	0,00
4292	Seniorenbetreuung.	0,00	1.850,64	1.850,64
4298	Betreute Wohngemeinschaft für Menschen mit Demenz.	0,00	7.656,89	7.656,89
5001	Sanitätsdienst	0,00	24,39	24,39
5010	Umweltschutz	0,00	0,00	0,00
5111	Mutterberatung	0,00	802,27	802,27
5113	Familienberatung	0,00	0,00	0,00
5122	Drogenberatungsstelle Circle	0,00	0,00	0,00
5124	Suchtprävention.	0,00	0,00	0,00
5192	Beratungsstelle bei Alkoholproblemen	0,00	0,00	0,00
5193	Sozialpsychische Beratungsdienste.	0,00	242,06	242,06
5800	Einrichtungen der Veterinärmedizin	0,00	0,00	0,00
6171	Straßenmeisterei	0,00	885,03	885,03
8170	Friedhof	0,00	1.524,60	1.524,60
8301	Tiergarten Wels.	0,00	666,50	666,50
8310	Freibad.	0,00	13.259,20	13.259,20
8521	Betriebe der Müllbeseitigung - Abfallabfuhr.	0,00	446,53	446,53
8591	Haus Leopold Spitzer	0,00	0,00	0,00
8592	Haus Neustadt.	0,00	0,00	0,00
8593	Hallenbad.	0,00	3.228,13	3.228,13

Deckungskreise

RJ 2017, BP 01-13, 01.03.2018

Ö A P R A Deckungsklasse Öffentlichkeitsarbeit

Ö A P R A

Teil- abschnitt	Ist Zahlungen EUR	Schließliche Zahlungsrückstände EUR	Voranschlag EUR	Nachtrags- voranschlag EUR	Gesamt- voranschlag EUR	Unterschied lfd.Soll - Gesamt-VA	
						Günstiger EUR	Ungünstiger EUR
0107	0,00	0,00	400	0	400	400,00	0,00
0111	2.064,02	0,00	500	0	500	0,00	1.564,02
0151	32.644,43	0,00	15.000	0	15.000	0,00	17.644,43
0152	351.609,85	74,72	237.400	0	237.400	17.390,44	131.547,07
0220	0,00	0,00	500	0	500	500,00	0,00
0311	0,00	0,00	1.000	0	1.000	1.000,00	0,00
2021	0,00	0,00	700	0	700	700,00	0,00
2110	1.337,81	0,00	0	0	0	0,00	1.337,81
2120	3.219,88	0,00	500	0	500	0,00	2.719,88
2400	0,00	0,00	3.000	0	3.000	3.000,00	0,00
2500	0,00	0,00	0	0	0	0,00	0,00
2520	1.313,20	0,00	500	0	500	0,00	813,20
2595	2.465,85	0,00	5.000	0	5.000	2.534,15	0,00
2640	296,88	0,00	1.500	0	1.500	1.203,12	0,00
2700	16.923,91	0,00	17.000	0	17.000	76,09	0,00
3001	39.646,69	0,00	38.000	0	38.000	3.233,35	4.880,04
3201	2.318,80	0,00	0	0	0	0,00	2.318,80
3211	975,36	0,00	1.000	0	1.000	24,64	0,00
3212	1.635,96	0,00	2.000	0	2.000	364,04	0,00
3233	999,11	0,00	1.000	0	1.000	0,89	0,00
3291	15.701,42	0,00	6.500	0	6.500	2.319,00	11.520,42
3602	870,15	0,00	800	0	800	0,00	70,15
3603	289,10	0,00	1.000	0	1.000	710,90	0,00
3610	0,00	0,00	1.000	0	1.000	1.000,00	0,00
4001	470,40	0,00	1.000	0	1.000	1.000,00	470,40
4011	1.700,00	0,00	0	0	0	0,00	1.700,00
4220	4.610,46	0,00	1.500	0	1.500	0,00	3.110,46
4221	71,95	0,00	3.000	0	3.000	2.928,05	0,00
4290	0,00	0,00	300	0	300	300,00	0,00
4292	1.850,64	0,00	5.200	0	5.200	4.000,00	650,64
4298	7.656,89	0,00	1.000	0	1.000	0,00	6.656,89
5001	24,39	0,00	700	0	700	675,61	0,00
5010	0,00	0,00	400	0	400	400,00	0,00
5111	802,27	0,00	300	0	300	0,00	502,27
5113	0,00	0,00	200	0	200	200,00	0,00
5122	0,00	0,00	0	0	0	0,00	0,00
5124	0,00	0,00	2.000	0	2.000	2.000,00	0,00
5192	0,00	0,00	300	0	300	300,00	0,00
5193	242,06	0,00	800	0	800	557,94	0,00
5800	0,00	0,00	100	0	100	100,00	0,00
6171	885,03	0,00	0	0	0	0,00	885,03
8170	1.524,60	0,00	0	0	0	0,00	1.524,60
8301	666,50	0,00	1.500	0	1.500	833,50	0,00
8310	13.259,20	0,00	2.700	0	2.700	0,00	10.559,20
8521	446,53	0,00	0	0	0	0,00	446,53
8591	0,00	0,00	1.000	0	1.000	1.000,00	0,00
8592	0,00	0,00	1.000	0	1.000	1.000,00	0,00
8593	3.228,13	0,00	7.300	0	7.300	4.071,87	0,00

Deckungskreise

RJ 2017, BP 01-13, 01.03.2018  
Ö A P R A

Ö A P R A Deckungsklasse Öffentlichkeitsarbeit

Teil- abschnitt	Bezeichnung	Anfängliche Zahlungsrückstände EUR	Laufendes Soll EUR	Gesamt Soll EUR
8594	Haus Vogelweide. . . . .	0,00	0,00	0,00
8595	Haus Hans Sachs Straße . . . . .	0,00	0,00	0,00
8596	Haus Noitzmühle. . . . .	0,00	0,00	0,00
8601	Stadtgärtnerei . . . . .	0,00	2.772,13	2.772,13
8991	Veranstaltungen. . . . .	0,00	0,00	0,00
Gesamtsumme Deckungskreis ÖAPRA		127,94	514.470,38	514.598,32

D e c k u n g s k r e i s e

RJ 2017, BP 01-13, 01.03.2018

Ö A P R A Deckungsklasse Öffentlichkeitsarbeit

Ö A P R A

Teil- abschnitt	Ist EUR	Schließliche	Voranschlag EUR	Nachtrags-	Gesamt-	Unterschied lfd.Soll - Gesamt-VA	
		Zahlungsrückstände EUR		voranschlag EUR		Günstiger EUR	Ungünstiger EUR
8594	0,00	0,00	1.000	0	1.000	1.000,00	0,00
8595	0,00	0,00	0	0	0	0,00	0,00
8596	0,00	0,00	0	0	0	0,00	0,00
8601	2.772,13	0,00	1.000	0	1.000	500,00	2.272,13
8991	0,00	0,00	400	0	400	400,00	0,00
	514.523,60	74,72	367.000	0	367.000	55.723,59	203.193,97



**V E R M Ö G E N S- u. S C H U L D E N R E C H N U N G**  
**des F I N A N Z J A H R E S 2017**

## VERMÖGEN

VERMÖGENS- GRUPPEN und UNTERGRUPPEN lt. der GemHKRO	Stand zu Beginn des Finanzjahres	Änderungen im laufenden Finanzjahr		Stand am Ende des Finanzjahres	E R L Ä U T E R U N G E N
		Zugang	Abgang		
<b>Vermögen der allgemeinen Verwaltung</b> Sammelbetrag lt. Vermögensverzeichnis	43.679.369,98	979.558,67	489.779,36	44.169.149,29	
<b>Summe Gruppe 0</b>	<b>43.679.369,98</b>	<b>979.558,67</b>	<b>489.779,36</b>	<b>44.169.149,29</b>	
<b>I Vermögen der öffentlichen, betrieblichen u. betriebsähnlichen Einrichtungen</b> Sammelbetrag lt. Vermögensverzeichnis	22.648.035,76	2.464.093,24	1.283.414,29	23.828.714,71	
<b>Summe Gruppe I</b>	<b>22.648.035,76</b>	<b>2.464.093,24</b>	<b>1.283.414,29</b>	<b>23.828.714,71</b>	
<b>II Vermögen der Betriebe mit marktbestimmter Tätigkeit und der wirtschaftlichen Unterneh- mungen</b> Sammelbetrag lt. Vermögensverzeichnis	31.301.698,20	4.218.850,08	2.109.425,05	33.411.123,23	
<b>Summe Gruppe II</b>	<b>31.301.698,20</b>	<b>4.218.850,08</b>	<b>2.109.425,05</b>	<b>33.411.123,23</b>	



## VERMÖGEN

	VERMÖGENS- GRUPPEN und UNTERGRUPPEN lt. der GemHKRO	Stand zu Beginn des Finanzjahres	Änderungen im laufenden Finanzjahr		Stand am Ende des Finanzjahres	E R L Ä U T E R U N G E N
			Zugang	Abgang		
<b>III</b>	<b>Finanzvermögen (ohne Liegenschaftsvermögen)</b>					
	Darlehensforderungen lt. Nachweis	16.214.553,26	36.280,00	562.346,28	15.688.486,98	
	Rücklagen lt. Nachweis	33.630.300,05	14.165.351,04	18.714.817,92	29.080.833,17	
	Wertpapiere lt. Nachweis	0,00	0,00	0,00	0,00	
	Beteiligungen lt. Nachweis	23.138.047,27	0,00	0,00	23.138.047,27	
	Nicht fällige Verwaltungsforderungen lt. Nachweis	24.394.295,07	6.707.124,93	2.945.878,07	28.155.541,93	
	<b>Summe Gruppe III</b>	<b>97.377.195,65</b>	<b>20.908.755,97</b>	<b>22.223.042,27</b>	<b>96.062.909,35</b>	
<b>IV</b>	<b>Liegenschaftsvermögen</b>					
	Grundbesitz	3.742.964,40	0,00	0,00	3.742.964,40	
	Grundstücksgleiche Rechte (Fischwasser u.a.)	3.542,80	0,00	0,00	3.542,80	
	Wohngebäude	5.094.584,63	0,00	0,00	5.094.584,63	
	Wohnungseigentum	3.408.698,70	0,00	132.299,96	3.276.398,74	
	<b>Summe Gruppe IV</b>	<b>12.249.790,53</b>	<b>0,00</b>	<b>132.299,96</b>	<b>12.117.490,57</b>	

## VERMÖGEN

	VERMÖGENS- GRUPPEN und UNTERGRUPPEN lt. der GemHKRO	Stand zu Beginn des Finanzjahres	Änderungen im laufenden Finanzjahr		Stand am Ende des Finanzjahres	E R L Ä U T E R U N G E N
			Zugang	Abgang		
<b>V</b>	<b>Stiftungs- u. Sondervermögen</b>	-	-	-	-	
	<b>Summe Gruppe V</b>	<b>0,00</b>	<b>0,00</b>	<b>0,00</b>	<b>0,00</b>	
<b>VI</b>	<b>Sondervermögen gemeinderechtlicher Art</b>	5.508.944,00	262.483,59	0,00	5.771.427,59	Krankenfürsorge für die Beamten der Stadt Wels
	<b>Summe Gruppe VI</b>	<b>5.508.944,00</b>	<b>262.483,59</b>	<b>0,00</b>	<b>5.771.427,59</b>	
	<b>INVENTAR</b> (Gesamt- oder Gruppensummen der Inventarbestandsrechnung)					
	Gruppe 0	7.021.882,30	1.352.130,84	719.581,10	7.654.432,04	
	Gruppe I	6.883.435,45	221.991,40	286.480,92	6.818.945,93	
	Gruppe II	1.960.871,61	55.862,39	362.916,57	1.653.817,43	
	Gruppe IV	0,00	0,00	0,00	0,00	
	<b>Summe Inventar</b>	<b>15.866.189,36</b>	<b>1.629.984,63</b>	<b>1.368.978,59</b>	<b>16.127.195,40</b>	

## SCHULDEN

	VERMÖGENS- GRUPPEN und UNTERGRUPPEN lt. Neufassung der GemHKRO	Stand zu Beginn des Finanzjahres	Änderungen im laufenden Finanzjahr		Stand am Ende des Finanzjahres	E R L Ä U T E R U N G E N
			Zugang	Abgang		
1	Schulden, deren Schuldendienst mehr als zur Hälfte aus allgemeinen Deckungsmitteln getragen wird	8.334.134,94	0,00	1.325.024,72	7.009.110,22	Siehe Nachweis über den Schuldenstand; Rundungsdifferenz € 0,06
2	Schulden für Einrichtungen der Gebietskörperschaft, bei denen jährlich ordentliche Einnahmen in der Höhe von mindestens 50 % der ordentlichen Ausgaben erzielt werden	19.778.653,10	0,00	1.461.622,36	18.317.030,74	Siehe Nachweis über den Schuldenstand; Rundungsdifferenz € 0,07
3	Schulden, die für andere Gebietskörperschaften aufgenommen worden sind und deren Schuldendienst mindestens zur Hälfte erstattet wird	0,00	0,00	0,00	0,00	Siehe Nachweis über den Schuldenstand
4	Schulden, die für sonstige Rechtsträger (physische und juristische Personen) aufgenommen worden sind und deren Schuldendienst mindestens zur Hälfte erstattet wird	441.342,12	0,00	441.342,12	0,00	Wasserversorgung. Siehe Nachweis Verwaltungs- und Darlehensforderungen.
	<b>Zwischensumme 1 - 4</b>	<b>28.554.130,16</b>	<b>0,00</b>	<b>3.227.989,20</b>	<b>25.326.140,96</b>	Bei Abgang (= Rückzahlung von Finanzschulden) € 0,01 Rundungsdifferenz zu Querschnittskennzeichen 64 und 65 (siehe auch Nachweis über Schuldenstand).
5	Noch nicht fällige Verwaltungsschulden lt. Nachweis	34.776.064,23	8.557.070,28	5.040.487,26	38.292.647,25	
	<b>Schulden insgesamt</b>	<b>63.330.194,39</b>	<b>8.557.070,28</b>	<b>8.268.476,46</b>	<b>63.618.788,21</b>	

	<b>VERMÖGENSGRUPPEN</b> lt. der GemHKRO	Stand zu Beginn des Finanzjahres	Änderungen im laufenden Finanzjahr		Stand am Ende des Finanzjahres
			Zugang	Abgang	
<b>0</b>	Vermögen der allgemeinen Verwaltung	43.679.369,98	979.558,67	489.779,36	44.169.149,29
<b>I</b>	Vermögen der öffentlichen, betrieblichen und betriebsähnlichen Einrichtungen	22.648.035,76	2.464.093,24	1.283.414,29	23.828.714,71
<b>II</b>	Vermögen der Betriebe mit marktbestimmter Tätigkeit und wirtschaftlichen Unternehmungen	31.301.698,20	4.218.850,08	2.109.425,05	33.411.123,23
<b>III</b>	Finanzvermögen (ohne Liegenschaftsvermögen)	97.377.195,65	20.908.755,97	22.223.042,27	96.062.909,35
<b>IV</b>	Liegenschaftsvermögen	12.249.790,53	0,00	132.299,96	12.117.490,57
<b>V</b>	Stiftungsvermögen und Sondervermögen	0,00	0,00	0,00	0,00
<b>VI</b>	Sondervermögen gemeinderechtlicher Art	5.508.944,00	262.483,59	0,00	5.771.427,59
	Inventar lt. Inventarbestandsrechnung	15.866.189,36	1.629.984,63	1.368.978,59	16.127.195,40
	<b>VERMÖGEN INSGESAMT</b>	<b>228.631.223,48</b>	<b>30.463.726,18</b>	<b>27.606.939,52</b>	<b>231.488.010,14</b>
<b>VII</b>	<b>SCHULDEN INSGESAMT</b>	<b>63.330.194,39</b>	<b>8.557.070,28</b>	<b>8.268.476,46</b>	<b>63.618.788,21</b>
	Unterschied zwischen Vermögen und Schulden	+	165.301.029,09	21.906.655,90	19.338.463,06
		-			

**Hinweis:**

Die in den nachfolgenden Vermögens- und Schuldennachweisen explizit behandelten Bereiche sind grundsätzlich auch in der gst. Vermögensrechnung enthalten, wobei hier andere Bewertungsrichtlinien gelten.

**Vermögens- und Schuldennachweis per RA 2017  
für den Betrieb Abfallabfuhr und Abfallwirtschaft=Teilabschnitte 8521 und 8523**

<b>AKTIVA</b>		<b>PASSIVA</b>	
<b>A. ANLAGEVERMÖGEN</b>			
1. Sachanlagevermögen			
1.1 Unbewegliches Sachanlagevermögen	1.932.831,07	<b>A. RÜCKLAGEN</b>	3.240,90
1.2 Bewegliches Sachanlagevermögen	255.596,32		
2. Beteiligungen und Wertpapiere	18.224,57	<b>B. FINANZSCHULDEN</b>	9.787,70
<b>B. UMLAUFVERMÖGEN</b>		<b>C. SONSTIGE VERBINDLICHKEITEN</b>	4.297,87
1. Vorräte	0,00		
2. Sonstige Forderungen	174.879,41	Differenz zwischen Aktiva und Passiva	2.364.204,90
3. Forderungen aus Darlehen, Kapital- u. Geldanlagen	0,00		
<b>SUMME AKTIVA</b>	<b>2.381.531,37</b>	<b>SUMME PASSIVA</b>	<b>2.381.531,37</b>

**Vermögens- und Schuldennachweis per RA 2017  
für den Betrieb Abfallbehandlungsanlage (Deponie)=Teilabschnitt 8522**

<b>AKTIVA</b>		<b>PASSIVA</b>	
<b>A. ANLAGEVERMÖGEN</b>			
1. Sachanlagevermögen			
1.1 Unbewegliches Sachanlagevermögen	1.555.752,81	<b>A. RÜCKLAGEN</b>	0,00
1.2 Bewegliches Sachanlagevermögen	0,00		
2. Beteiligungen und Wertpapiere	0,00	<b>B. FINANZSCHULDEN</b>	0,00
<b>B. UMLAUFVERMÖGEN</b>		<b>C. SONSTIGE VERBINDLICHKEITEN</b>	30.986,50
1. Vorräte	0,00		
2. Sonstige Forderungen	1.772,71	Differenz zwischen Aktiva und Passiva	1.526.539,02
3. Forderungen aus Darlehen, Kapital- u. Geldanlagen	0,00		
<b>SUMME AKTIVA</b>	<b>1.557.525,52</b>	<b>SUMME PASSIVA</b>	<b>1.557.525,52</b>

**Vermögens- und Schuldennachweis per RA 2017  
für den Betrieb Haus Leopold Spitzer=Teilabschnitt 8591**

<b>AKTIVA</b>		<b>PASSIVA</b>	
<b>A. ANLAGEVERMÖGEN</b>			
1. Sachanlagevermögen			
1.1 Unbewegliches Sachanlagevermögen	3.422.660,45	<b>A. RÜCKLAGEN</b>	3.580,11
1.2 Bewegliches Sachanlagevermögen	49.805,08		
2. Beteiligungen und Wertpapiere	0,00	<b>B. FINANZSCHULDEN</b>	3.074.260,09
<b>B. UMLAUFVERMÖGEN</b>		<b>C. SONSTIGE VERBINDLICHKEITEN</b>	2.642,88
1. Vorräte	0,00		
2. Sonstige Forderungen	12.342,11	Differenz zwischen Aktiva und Passiva	404.324,56
3. Forderungen aus Darlehen, Kapital- u. Geldanlagen	0,00		
<b>SUMME AKTIVA</b>	<b>3.484.807,64</b>	<b>SUMME PASSIVA</b>	<b>3.484.807,64</b>

**Vermögens- und Schuldennachweis per RA 2017  
für den Betrieb Haus Neustadt=Teilabschnitt 8592**

<b>AKTIVA</b>		<b>PASSIVA</b>	
<b>A. ANLAGEVERMÖGEN</b>			
1. Sachanlagevermögen			
1.1 Unbewegliches Sachanlagevermögen	7.486.424,70	<b>A. RÜCKLAGEN</b>	100.661,03
1.2 Bewegliches Sachanlagevermögen	113.421,03		
2. Beteiligungen und Wertpapiere	0,00	<b>B. FINANZSCHULDEN</b>	4.597.975,48
<b>B. UMLAUFVERMÖGEN</b>		<b>C. SONSTIGE VERBINDLICHKEITEN</b>	
1. Vorräte	0,00		2.199,21
2. Sonstige Forderungen	29.824,50	Differenz zwischen Aktiva und Passiva	
3. Forderungen aus Darlehen, Kapital- u. Geldanlagen	0,00		2.928.834,51
<b>SUMME AKTIVA</b>	<b>7.629.670,23</b>	<b>SUMME PASSIVA</b>	<b>7.629.670,23</b>



**Vermögens- und Schuldennachweis per RA 2017  
für den Betrieb Hallenbad=Teilabschnitt 8593**

<b>AKTIVA</b>		<b>PASSIVA</b>	
<b>A. ANLAGEVERMÖGEN</b>			
1. Sachanlagevermögen			
1.1 Unbewegliches Sachanlagevermögen	5.236.512,80	<b>A. RÜCKLAGEN</b>	3.969,36
1.2 Bewegliches Sachanlagevermögen	115.515,76		
2. Beteiligungen und Wertpapiere	0,00	<b>B. FINANZSCHULDEN</b>	49.744,15
<b>B. UMLAUFVERMÖGEN</b>			
1. Vorräte	0,00	<b>C. SONSTIGE VERBINDLICHKEITEN</b>	12.309,14
2. Sonstige Forderungen	13.284,07		
3. Forderungen aus Darlehen, Kapital- u. Geldanlagen	0,00		
		Differenz zwischen Aktiva und Passiva	5.299.289,98
<b>SUMME AKTIVA</b>	<b>5.365.312,63</b>	<b>SUMME PASSIVA</b>	<b>5.365.312,63</b>

**Vermögens- und Schuldennachweis per RA 2017  
für den Betrieb Haus Vogelweide=Teilabschnitt 8594**

<b>AKTIVA</b>		<b>PASSIVA</b>	
<b>A. ANLAGEVERMÖGEN</b>			
1. Sachanlagevermögen			
1.1 Unbewegliches Sachanlagevermögen	1.955,32	<b>A. RÜCKLAGEN</b>	387.324,08
1.2 Bewegliches Sachanlagevermögen	34.263,49		
2. Beteiligungen und Wertpapiere	0,00	<b>B. FINANZSCHULDEN</b>	5.121,72
<b>B. UMLAUFVERMÖGEN</b>			
1. Vorräte	0,00	<b>C. SONSTIGE VERBINDLICHKEITEN</b>	4.945,64
2. Sonstige Forderungen	22.368,64	Differenz zwischen Aktiva und Passiva	-338.803,99
3. Forderungen aus Darlehen, Kapital- u. Geldanlagen	0,00		
<b>SUMME AKTIVA</b>	<b>58.587,45</b>	<b>SUMME PASSIVA</b>	<b>58.587,45</b>

**Vermögens- und Schuldennachweis per RA 2017  
für den Betrieb Haus Noitzmühle=Teilabschnitt 8596**

<b>AKTIVA</b>		<b>PASSIVA</b>	
<b>A. ANLAGEVERMÖGEN</b>			
1. Sachanlagevermögen			
1.1 Unbewegliches Sachanlagevermögen	0,00	<b>A. RÜCKLAGEN</b>	61.000,00
1.2 Bewegliches Sachanlagevermögen	6.489,65		
2. Beteiligungen und Wertpapiere	0,00	<b>B. FINANZSCHULDEN</b>	0,00
<b>B. UMLAUFVERMÖGEN</b>			
1. Vorräte	0,00	<b>C. SONSTIGE VERBINDLICHKEITEN</b>	26.415,78
2. Sonstige Forderungen	45.466,51	Differenz zwischen Aktiva und Passiva	-35.459,62
3. Forderungen aus Darlehen, Kapital- u. Geldanlagen	0,00		
<b>SUMME AKTIVA</b>	<b>51.956,16</b>	<b>SUMME PASSIVA</b>	<b>51.956,16</b>

**Vermögens- und Schuldennachweis per RA 2017  
für den Betrieb Stadtgärtnerei=Teilabschnitt 8601**

<b>AKTIVA</b>		<b>PASSIVA</b>	
<b>A. ANLAGEVERMÖGEN</b>			
1. Sachanlagevermögen			
1.1 Unbewegliches Sachanlagevermögen	814.040,81	<b>A. RÜCKLAGEN</b>	1.964,41
1.2 Bewegliches Sachanlagevermögen	418.588,85		
2. Beteiligungen und Wertpapiere	0,00	<b>B. FINANZSCHULDEN</b>	22.183,08
<b>B. UMLAUFVERMÖGEN</b>		<b>C. SONSTIGE VERBINDLICHKEITEN</b>	122,57
1. Vorräte	0,00		
2. Sonstige Forderungen	2.421,92	Differenz zwischen Aktiva und Passiva	1.210.781,52
3. Forderungen aus Darlehen, Kapital- u. Geldanlagen	0,00		
<b>SUMME AKTIVA</b>	<b>1.235.051,58</b>	<b>SUMME PASSIVA</b>	<b>1.235.051,58</b>

**Vermögens- und Schuldennachweis per RA 2017  
für den Betrieb Stadthalle=Teilabschnitt 8942**

<b>AKTIVA</b>		<b>PASSIVA</b>	
<b>A. ANLAGEVERMÖGEN</b>			
1. Sachanlagevermögen			
1.1 Unbewegliches Sachanlagevermögen	649.588,11	<b>A. RÜCKLAGEN</b>	3.557,57
1.2 Bewegliches Sachanlagevermögen	60.693,72		
2. Beteiligungen und Wertpapiere	0,00	<b>B. FINANZSCHULDEN</b>	18.823,64
<b>B. UMLAUFVERMÖGEN</b>		<b>C. SONSTIGE VERBINDLICHKEITEN</b>	5.305,68
1. Vorräte	0,00		
2. Sonstige Forderungen	24.239,36	Differenz zwischen Aktiva und Passiva	706.834,30
3. Forderungen aus Darlehen, Kapital- u. Geldanlagen	0,00		
<b>SUMME AKTIVA</b>	<b>734.521,19</b>	<b>SUMME PASSIVA</b>	<b>734.521,19</b>

**Vermögens- und Schuldennachweis per RA 2017  
für den Betrieb Veranstaltungszentrum Minoriten=Teilabschnitt 8944**

<b>AKTIVA</b>		<b>PASSIVA</b>	
<b>A. ANLAGEVERMÖGEN</b>			
1. Sachanlagevermögen			
1.1 Unbewegliches Sachanlagevermögen	2.210.095,34	<b>A. RÜCKLAGEN</b>	0,00
1.2 Bewegliches Sachanlagevermögen	2.842,48		
2. Beteiligungen und Wertpapiere	0,00	<b>B. FINANZSCHULDEN</b>	0,00
<b>B. UMLAUFVERMÖGEN</b>		<b>C. SONSTIGE VERBINDLICHKEITEN</b>	3.313,23
1. Vorräte	0,00		
2. Sonstige Forderungen	15.049,16	Differenz zwischen Aktiva und Passiva	2.224.673,75
3. Forderungen aus Darlehen, Kapital- u. Geldanlagen	0,00		
<b>SUMME AKTIVA</b>	<b>2.227.986,98</b>	<b>SUMME PASSIVA</b>	<b>2.227.986,98</b>

**BEILAGEN ZUM  
RECHNUNGSABSCHLUSS**

N a c h w e i s e  
Leistungen für Personal  
Pensionen und sonstige Ruhebezüge

RJ 2017, BP 01-13, 01.03.2018

Teil- abschnitt	Bezeichnung	Geld- und Sachbezüge		
		Pragmatische Bedienstete EUR	Vertrags- Bedienstete EUR	Sonstige Bedienstete EUR
0 0 0 0	Gewählte Gemeindeorgane	0,00	0,00	0,00
0 1 0 1	Direktion	591.790,80	590.318,60	5.508,20
0 1 0 2	Büro des Bürgermeisters	25.310,40	225.792,60	6.075,10
0 1 0 3	Verfassungsdienst und Gemeinderatskanzlei	159.602,00	110.041,90	0,00
0 1 0 5	Bürgercenter	30.225,20	137.717,00	0,00
0 1 0 6	Büro des Magistratsdirektors	157.726,60	0,00	1.000,50
0 1 0 7	Frauenangelegenheiten	0,00	82.788,36	0,00
0 1 1 1	Personal und Besoldung	576.475,80	168.714,42	8.401,00
0 1 1 2	Postenreserven und Dienstfreistellungen	3.062,70	666.111,83	28.125,07
0 1 1 3	Personalaufwand - Refundierbar	166.770,81	35.208,40	5.254,30
0 1 2 1	Postservice	0,00	104.415,40	0,00
0 1 2 2	Wohnungsverwaltung	0,00	31.769,30	0,00
0 1 2 3	Reinigung	0,00	717.539,70	53,60
0 1 2 4	Telekommunikation	53.264,74	175.225,71	0,00
0 1 3 1	Materialverwaltung und Beschaffungsstelle	60.760,80	174.967,30	3.526,27
0 1 3 2	Kopierservice	119.101,90	62.874,98	0,00
0 1 3 3	Allgemeines Inventar	0,00	42.854,80	695,30
0 1 4 1	Stadtrechnungshof	275.293,70	53.046,30	0,00
0 1 5 1	Presse	114.068,80	129.534,10	0,00
0 1 5 2	Öffentlichkeitsarbeit	52.283,30	73.264,00	756,40
0 1 6 0	Elektronische Datenverarbeitung	277.261,56	456.499,60	756,40
0 2 0 1	Zivilrecht	169.746,50	76.861,20	0,00
0 2 2 0	Standesamt	0,00	129.254,50	0,00
0 2 3 1	Meldeservice	63.647,84	130.609,78	0,00
0 2 4 1	Wählerservice	63.287,84	28.455,56	1.540,60
0 2 5 0	Staatsbürgerschaft	8.661,35	39.397,80	0,00
0 2 9 0	Amtsgebäude	52.386,84	143.701,28	0,00
0 3 0 1	Büro des Stadtbaudirektors	229.625,60	168.801,00	0,00
0 3 0 2	Baurecht	321.666,70	329.348,75	0,00
0 3 0 3	Wasser- und Energierecht	140.392,80	105.041,84	0,00
0 3 0 4	Sachverständigendienst	238.546,20	73.733,13	0,00
0 3 1 1	Stadtplanung	254.436,40	446.679,40	3.984,90
0 3 1 2	Verkehrsplanung	65.000,00	95.967,60	0,00
0 3 3 1	Hochbau	106.928,32	305.494,35	0,00
0 3 3 2	Maschinentechnischer- und elektrotechnischer Dienst	69.975,80	48.142,00	0,00
0 5 0 0	Bezirksverwaltung	345.513,45	305.934,34	0,00
0 5 0 1	Aufenthaltswesen	65.355,60	154.113,70	0,00
0 5 0 2	Gewerbe	0,00	180.619,00	756,40
0 5 0 3	Betriebsanlagenrecht	141.828,45	91.417,10	567,30
0 5 0 5	Passservice	31.643,92	52.389,36	0,00
0 8 0 0	Pensionen (soweit nicht aufgeteilt)	0,00	0,00	0,00
0 9 1 1	Personalaus- und Personalfortbildung - Hoheitsverwalt	0,00	0,00	0,00
0 9 1 2	Personalaus- und Personalfortbildung - Unternehmensbe	0,00	0,00	0,00
0 9 9 1	Sonstige Einrichtungen und Maßnahmen	166.510,80	107.660,70	0,00
0 9 9 2	Betriebsärztliche Maßnahmen	37.570,00	0,00	0,00
Summe Gr. 0		5.235.723,52	7.052.306,69	67.001,34



N a c h w e i s e  
Leistungen für Personal  
Pensionen und sonstige Ruhebezüge

RJ 2017, BP 01-13, 01.03.2018

Teil- abschnitt	Dienstgeberbeiträge	Nebengebühren Geldaushilfen	Freiwillige Sozialleist.	Leistungen für Personal	Pensionen und sonst. Ruhebez.
	EUR	EUR	EUR	EUR	EUR
0 0 0 0	0,00	0,00	0,00	0,00	908.680,64
0 1 0 1	201.239,58	32.522,42	11.005,02	1.432.384,62	0,00
0 1 0 2	60.569,09	21.279,47	2.539,62	341.566,28	0,00
0 1 0 3	44.522,64	4.459,44	1.993,08	320.619,06	0,00
0 1 0 5	38.594,86	4.185,94	2.751,78	213.474,78	0,00
0 1 0 6	16.901,13	22.670,94	0,00	198.299,17	0,00
0 1 0 7	21.479,58	4.432,71	1.172,84	109.873,49	0,00
0 1 1 1	104.514,75	51.421,46	3.667,77	913.195,20	0,00
0 1 1 2	155.090,64	47.868,45	17.621,25	917.879,94	0,00
0 1 1 3	23.299,91	30.734,40	1.198,04	262.465,86	0,00
0 1 2 1	26.168,62	12.293,46	2.539,62	145.417,10	0,00
0 1 2 2	8.903,48	0,00	846,54	41.519,32	0,00
0 1 2 3	201.312,68	53.455,88	20.562,60	992.924,46	0,00
0 1 2 4	42.557,71	11.949,02	4.935,70	287.932,88	0,00
0 1 3 1	51.392,00	4.637,34	3.527,60	298.811,31	0,00
0 1 3 2	23.754,54	8.010,29	1.529,12	215.270,83	0,00
0 1 3 3	8.933,35	3.189,76	846,54	56.519,75	0,00
0 1 4 1	39.408,27	18.380,73	846,54	386.975,54	0,00
0 1 5 1	42.812,41	3.701,00	2.539,62	292.655,93	0,00
0 1 5 2	26.189,29	6.763,78	846,54	160.103,31	0,00
0 1 6 0	151.462,39	79.662,48	16.307,04	981.949,47	0,00
0 2 0 1	35.612,80	5.462,60	1.553,04	289.236,14	0,00
0 2 2 0	37.001,23	15.623,28	3.686,16	185.565,17	0,00
0 2 3 1	41.725,86	7.664,29	2.504,26	246.152,03	0,00
0 2 4 1	14.259,30	21.123,36	416,78	129.083,44	0,00
0 2 5 0	11.780,02	3.038,30	846,54	63.724,01	0,00
0 2 9 0	45.425,76	14.335,86	4.629,79	260.479,53	0,00
0 3 0 1	66.698,49	11.888,30	4.232,70	481.246,09	0,00
0 3 0 2	110.935,23	27.749,22	6.548,73	796.248,63	0,00
0 3 0 3	35.917,40	13.520,80	2.539,62	297.412,46	0,00
0 3 0 4	41.075,19	13.176,90	1.480,92	368.012,34	0,00
0 3 1 1	143.282,21	30.076,12	7.213,06	885.672,09	0,00
0 3 1 2	32.994,57	13.796,86	1.693,08	209.452,11	0,00
0 3 3 1	94.071,66	24.441,02	5.925,78	536.861,13	0,00
0 3 3 2	19.152,52	5.646,78	846,54	143.763,64	0,00
0 5 0 0	111.539,49	12.675,83	5.475,30	781.138,41	0,00
0 5 0 1	48.407,33	13.630,09	2.458,26	283.964,98	0,00
0 5 0 2	46.457,65	4.159,12	3.809,43	235.801,60	0,00
0 5 0 3	38.057,54	5.180,31	1.178,71	278.229,41	0,00
0 5 0 5	17.520,31	4.662,06	677,28	106.892,93	0,00
0 8 0 0	313.199,25	0,00	0,00	313.199,25	9.562.207,21
0 9 1 1	0,00	2.947,70	17.819,02	20.766,72	0,00
0 9 1 2	0,00	1.351,68	35.648,36	37.000,04	0,00
0 9 9 1	43.671,26	21.678,52	2.539,62	342.060,90	0,00
0 9 9 2	4.072,12	7.491,60	0,00	49.133,72	0,00
Summe Gr. 0	2.641.964,11	702.939,57	210.999,84	15.910.935,07	10.470.887,85

N a c h w e i s e  
Leistungen für Personal  
Pensionen und sonstige Ruhebezüge

RJ 2017, BP 01-13, 01.03.2018

Teil- abschnitt	Bezeichnung	Geld- und Sachbezüge		
		Pragmatische Bedienstete EUR	Vertrags- Bedienstete EUR	Sonstige Bedienstete EUR
1 1 9 1	Sonst. Einricht. und Maßnahmen - Rufbereitschaftsdien	0,00	0,00	0,00
1 1 9 2	Ordnungswache	72.819,80	390.922,42	0,00
1 3 0 1	Lebensmittelpolizei	58.854,00	78.631,99	756,40
1 3 3 0	Veterinärpolizei	112.229,20	65.687,50	0,00
1 6 3 0	Freiwillige Feuerwehr	134.052,00	386.192,70	756,40
Summe Gr. 1		377.955,00	921.434,61	1.512,80
2 0 0 1	Schulverwaltung	28.848,02	85.851,08	0,00
2 0 2 1	Sportverwaltung	7.212,14	69.380,17	0,00
2 1 1 0	Volksschulen	0,00	680.096,91	4.148,50
2 1 2 0	Neue Mittelschulen	0,00	516.573,59	19.936,40
2 1 3 0	Sonderschulen	0,00	61.680,12	7.534,50
2 1 4 0	Polytechnische Schulen	0,00	62.846,00	0,00
2 4 0 0	Kindergärten	176.798,37	6.692.491,05	159.390,57
2 4 9 2	Kindergärten-Küche	9.253,40	457.968,36	17.078,40
2 5 0 0	Schülerhorte	85.747,77	2.081.112,26	68.475,10
2 5 2 0	Jugendherbergen und Jugendheime	3.371,04	0,00	0,00
2 5 9 1	Jugendförderung und Jugendbetreuung	75.466,56	67.243,63	0,00
2 5 9 4	Einr. zur Förderung d.Betriebsver. Alter Schlachthof	61.628,80	107.074,69	0,00
2 5 9 5	Jugendförderung und Jugendbetreuung "Veranstaltungen"	0,00	0,00	1.630,60
2 5 9 6	Jugendbüros	0,00	234.899,07	19.393,90
2 5 9 7	Jugendeinrichtung-Jugendbüro-Skaterhalle	0,00	33.261,85	0,00
2 6 2 0	Sportplätze	0,00	72.878,60	1.097,50
2 6 2 2	Sportzentrum Wimpassing	0,00	32.560,60	0,00
2 6 3 0	Turn- und Sporthallen	0,00	14.522,64	0,00
2 6 4 0	Eislaufplätze und -hallen	10.592,72	97.126,08	6.817,65
2 6 9 1	Förderungen	0,00	3.443,18	0,00
2 7 0 0	Volkshochschulen	16.270,44	110.277,05	0,00
2 7 3 1	Stadtbücherei	85.584,40	308.537,60	0,00
Summe Gr. 2		560.773,66	11.789.824,53	305.503,12
3 0 0 1	Kulturaktivitäten	104.712,40	144.049,60	567,30
3 2 0 1	Musikschule	0,00	17.269,16	0,00
3 2 1 1	Magistratskapelle	0,00	1.515,50	0,00
3 2 1 2	Symphonieorchester	0,00	1.193,93	0,00
3 2 3 1	Stadttheater - Gebäude	0,00	41.020,20	0,00
3 2 3 2	Stadttheater - Veranstaltungen	0,00	116.008,14	27.849,65
3 2 9 1	Sonstige kulturelle Veranstaltungen	0,00	6.888,98	0,00
3 6 0 1	Stadtmuseum	0,00	0,00	2.254,65
3 6 0 2	Burg - Museum	38.008,20	166.002,60	16.188,50
3 6 0 3	Minoriten - Museum	114.021,00	102.101,20	32.088,32
3 6 1 0	Nichtwissenschaftliche Archive	48.991,56	138.464,60	2.652,70
3 8 0 1	Medien Kultur Haus	0,00	94.504,70	0,00
Summe Gr. 3		305.733,16	829.018,61	81.601,12

N a c h w e i s e  
Leistungen für Personal  
Pensionen und sonstige Ruhebezüge

RJ 2017, BP 01-13, 01.03.2018

Teil- abschnitt	Dienstgeberbeiträge	Nebengebühren Geldaushilfen	Freiwillige Sozialleist.	Leistungen für Personal	Pensionen und sonst. Ruhebez.
	EUR	EUR	EUR	EUR	EUR
1 1 9 1	0,00	5.485,20	0,00	5.485,20	0,00
1 1 9 2	121.248,63	52.078,42	7.717,84	644.787,11	0,00
1 3 0 1	27.258,89	14.205,70	2.785,04	182.492,02	0,00
1 3 3 0	25.158,55	4.752,96	1.693,08	209.521,29	0,00
1 6 3 0	130.830,35	89.161,01	7.618,86	748.611,32	0,00
Summe Gr. 1	304.496,42	165.683,29	19.814,82	1.790.896,94	0,00
2 0 0 1	26.537,56	11.167,41	1.693,34	154.097,41	0,00
2 0 2 1	20.406,13	13.217,89	1.949,03	112.165,36	0,00
2 1 1 0	191.037,18	77.533,48	18.454,45	971.270,52	0,00
2 1 2 0	152.540,49	43.402,26	16.721,12	749.173,86	0,00
2 1 3 0	19.827,55	2.921,51	2.751,78	94.715,46	0,00
2 1 4 0	17.815,91	3.919,27	829,04	85.410,22	0,00
2 4 0 0	1.757.693,08	215.246,60	162.290,75	9.163.910,42	0,00
2 4 9 2	132.726,29	30.781,24	13.184,19	660.991,88	0,00
2 5 0 0	548.765,34	69.906,72	39.180,86	2.893.188,05	0,00
2 5 2 0	325,04	1.149,99	0,00	4.846,07	0,00
2 5 9 1	29.232,85	6.376,82	1.665,69	179.985,55	0,00
2 5 9 4	34.970,62	17.284,35	1.976,64	222.935,10	0,00
2 5 9 5	436,35	0,00	0,00	2.066,95	0,00
2 5 9 6	72.527,11	15.456,28	6.479,52	348.755,88	0,00
2 5 9 7	9.403,82	1.310,65	330,23	44.306,55	0,00
2 6 2 0	29.266,11	26.592,07	1.269,81	131.104,09	0,00
2 6 2 2	9.807,78	8.476,05	846,54	51.690,97	0,00
2 6 3 0	4.170,55	0,00	473,85	19.167,04	0,00
2 6 4 0	33.627,33	11.577,11	2.073,12	161.814,01	0,00
2 6 9 1	0,00	8.885,33	0,00	12.328,51	0,00
2 7 0 0	30.751,06	5.890,98	2.716,46	165.905,99	0,00
2 7 3 1	88.628,00	19.289,80	5.995,80	508.035,60	0,00
Summe Gr. 2	3.210.496,15	590.385,81	280.882,22	16.737.865,49	0,00
3 0 0 1	48.389,71	7.503,45	2.539,62	307.762,08	0,00
3 2 0 1	5.387,51	616,17	491,04	23.763,88	0,00
3 2 1 1	471,33	49,04	42,27	2.078,14	0,00
3 2 1 2	372,25	41,98	33,78	1.641,94	0,00
3 2 3 1	12.230,26	1.715,12	0,00	54.965,58	0,00
3 2 3 2	44.812,14	8.815,61	4.033,86	201.519,40	0,00
3 2 9 1	2.146,88	238,09	194,73	9.468,68	0,00
3 6 0 1	520,86	0,00	0,00	2.775,51	0,00
3 6 0 2	49.233,62	8.057,67	3.386,16	280.876,75	0,00
3 6 0 3	44.309,36	10.828,77	2.188,12	305.536,77	0,00
3 6 1 0	41.765,23	3.267,22	2.539,62	237.680,93	0,00
3 8 0 1	27.176,03	2.795,16	1.693,08	126.168,97	0,00
Summe Gr. 3	276.815,18	43.928,28	17.142,28	1.554.238,63	0,00

N a c h w e i s e  
Leistungen für Personal  
Pensionen und sonstige Ruhebezüge

RJ 2017, BP 01-13, 01.03.2018

Teil- abschnitt	Bezeichnung	Geld- und Sachbezüge		
		Pragmatische Bedienstete EUR	Vertrags- Bedienstete EUR	Sonstige Bedienstete EUR
4 0 0 1	Soziale Hilfen	257.778,70	406.163,14	21.946,20
4 0 0 4	Demenzberatungsstelle	0,00	40.425,13	0,00
4 0 1 1	Kinder- und Jugendhilfe	122.871,50	726.884,29	16.945,39
4 1 1 0	Maßnahmen der allgemeinen Sozialhilfe	0,00	0,00	5.587,50
4 2 2 0	Tagesheimstätten	0,00	159.651,25	0,00
4 2 2 1	Tageszentrum	0,00	111.229,77	0,00
4 2 9 0	Sonstige Einrichtungen und Maßnahmen	0,00	120.985,95	8.521,10
4 2 9 2	Seniorenbetreuung	0,00	34.397,43	0,00
4 2 9 5	Mobile Altenhilfe	0,00	629.347,93	5.661,27
4 2 9 7	Sozialberatungsstellen nach dem OÖSHG 1998	0,00	138.637,10	0,00
4 2 9 8	Betreute Wohngemeinschaft für Menschen mit Demenz	0,00	376.764,00	25.889,94
4 3 9 1	Streetwork	0,00	239.985,19	0,00
4 3 9 2	Soziale Dienste für Kinder und Jugendliche	0,00	226.120,17	10.227,70
Summe Gr. 4		380.650,20	3.210.591,35	94.779,10
5 0 0 1	Sanitätsdienst	130.655,40	197.725,20	0,00
5 0 1 0	Umweltschutz	83.390,40	29.180,52	0,00
5 1 1 1	Mutterberatung	0,00	117.576,50	12.164,50
5 1 1 3	Familienberatung	0,00	65.342,23	28.041,20
5 1 2 1	Tuberkulosenberatung	0,00	47.139,88	0,00
5 1 2 2	Drogenberatungsstelle Circle	0,00	172.248,41	8.260,00
5 1 2 4	Suchtprävention	0,00	134.342,10	0,00
5 1 6 0	Schulgesundheitsdienst	0,00	20.727,72	25.950,00
5 1 9 1	Logopädischer Dienst	1.890,00	51.571,35	0,00
5 1 9 2	Beratungsstelle bei Alkoholproblemen	0,00	109.647,39	0,00
5 1 9 3	Sozialpsychische Beratungsdienste	0,00	90.413,17	26.889,40
5 8 0 0	Einrichtungen der Veterinärmedizin	0,00	151.787,00	16.158,10
Summe Gr. 5		215.935,80	1.187.701,47	117.463,20
6 0 0 1	Straßen- und Brückenbau	195.545,20	166.102,00	0,00
6 0 0 2	Wasserbau	52.855,70	68.820,80	0,00
6 1 7 1	Straßenmeisterei	0,00	1.025.424,60	72.405,78
6 4 0 0	Einrichtungen und Maßnahmen nach der Straßenverkehrs-	149.368,80	188.636,09	756,40
6 4 0 1	Parkraumbewirtschaftung	62.436,80	184.159,53	9.796,80
Summe Gr. 6		460.206,50	1.633.143,02	82.958,98
7 7 1 0	Maßnahmen zur Förderung des Fremdenverkehrs	0,00	0,00	2.782,30
Summe Gr. 7		0,00	0,00	2.782,30

N a c h w e i s e  
Leistungen für Personal  
Pensionen und sonstige Ruhebezüge

RJ 2017, BP 01-13, 01.03.2018

Teil- abschnitt	Dienstgeberbeiträge	Nebengebühren Geldaushilfen	Freiwillige Sozialleist.	Leistungen für Personal	Pensionen und sonst. Ruhebez.
	EUR	EUR	EUR	EUR	EUR
4 0 0 1	129.576,23	21.712,37	9.029,50	846.206,14	0,00
4 0 0 4	11.665,00	4.763,31	931,17	57.784,61	0,00
4 0 1 1	211.053,14	55.248,13	16.461,20	1.149.463,65	0,00
4 1 1 0	1.836,59	945,09	0,00	8.369,18	0,00
4 2 2 0	42.547,08	4.873,98	5.316,02	212.388,33	0,00
4 2 2 1	34.049,41	4.369,50	3.034,66	152.683,34	0,00
4 2 9 0	35.235,14	3.832,58	2.800,24	171.375,01	0,00
4 2 9 2	8.978,59	275,46	1.227,45	44.878,93	0,00
4 2 9 5	184.778,79	103.128,89	19.053,73	941.970,61	0,00
4 2 9 7	33.403,01	15.151,08	2.539,62	189.730,81	0,00
4 2 9 8	119.329,86	49.824,47	7.548,84	579.357,11	0,00
4 3 9 1	68.247,82	19.694,58	2.825,17	330.752,76	0,00
4 3 9 2	63.823,85	5.065,29	1.993,08	307.230,09	0,00
Summe Gr. 4	944.524,51	288.884,73	72.760,68	4.992.190,57	0,00
5 0 0 1	69.636,11	40.749,16	3.386,16	442.152,03	0,00
5 0 1 0	12.122,53	2.913,23	613,83	128.220,51	0,00
5 1 1 1	23.117,04	9.442,50	1.185,18	163.485,72	0,00
5 1 1 3	22.088,85	1.962,05	1.227,99	118.662,32	0,00
5 1 2 1	13.428,63	3.217,01	1.185,18	64.970,70	0,00
5 1 2 2	48.617,83	10.946,46	1.694,79	241.767,49	0,00
5 1 2 4	39.231,75	13.014,64	945,17	187.533,66	0,00
5 1 6 0	12.687,25	1.110,31	507,90	60.983,18	0,00
5 1 9 1	13.957,37	212,18	1.711,46	69.342,36	0,00
5 1 9 2	30.346,30	7.835,85	1.947,00	149.776,54	0,00
5 1 9 3	25.544,77	6.779,66	1.396,58	151.023,58	0,00
5 8 0 0	51.262,96	7.233,10	846,54	227.287,70	0,00
Summe Gr. 5	362.041,39	105.416,15	16.647,78	2.005.205,79	0,00
6 0 0 1	62.274,44	37.126,85	3.405,38	464.453,87	0,00
6 0 0 2	22.790,48	11.280,37	846,54	156.593,89	0,00
6 1 7 1	294.599,01	147.878,66	22.030,06	1.562.338,11	0,00
6 4 0 0	63.624,49	11.747,32	3.718,32	417.851,42	0,00
6 4 0 1	36.676,38	10.339,50	1.973,86	305.382,87	0,00
Summe Gr. 6	479.964,80	218.372,70	31.974,16	2.906.620,16	0,00
7 7 1 0	719,76	0,00	0,00	3.502,06	0,00
Summe Gr. 7	719,76	0,00	0,00	3.502,06	0,00

N a c h w e i s e  
Leistungen für Personal  
Pensionen und sonstige Ruhebezüge

RJ 2017, BP 01-13, 01.03.2018

Teil- abschnitt	Bezeichnung	Geld- und Sachbezüge		
		Pragmatische Bedienstete EUR	Vertrags- Bedienstete EUR	Sonstige Bedienstete EUR
8 0 0 1	Gebäudeverwaltung	68.041,46	93.305,78	0,00
8 0 1 0	Liegenschaftsverwaltung	11.295,60	9.592,00	0,00
8 1 4 0	Straßenreinigung	0,00	0,00	0,00
8 1 5 0	Park- und Gartenanlagen, Kinderspielplätze	0,00	0,00	17.393,60
8 1 7 0	Friedhof	39.663,90	206.832,84	21.909,80
8 2 0 0	Zentrale Betriebsverwaltung	380.354,10	33.918,20	0,00
8 2 0 1	Werkstättenbetrieb	184.882,70	1.626.602,70	0,00
8 2 1 2	KFZ-Werkstätte	115.554,90	34.217,80	0,00
8 2 8 1	Wochen- und Jahrmärkte	39.116,00	103.228,60	1.320,00
8 3 0 1	Tiergarten Wels	0,00	218.132,09	26.504,76
8 3 1 0	Freibad	11.661,10	220.023,37	26.016,22
8 5 2 1	Betriebe der Müllbeseitigung - Abfallabfuhr	39.768,00	1.353.743,22	78.678,70
8 5 2 3	Betriebe der Müllbeseitigung - Abfallwirtschaft	0,00	216.592,00	0,00
8 5 9 1	Haus Leopold Spitzer	0,00	1.996.419,49	51.399,32
8 5 9 2	Haus Neustadt	0,00	2.664.369,11	132.022,16
8 5 9 3	Hallenbad	15.906,18	329.967,03	23.463,58
8 5 9 4	Haus Vogelweide	0,00	2.400.089,62	71.685,84
8 5 9 6	Haus Noitzmühle	0,00	1.348.002,42	32.493,90
8 6 0 1	Stadtgärtnerei	103.436,10	1.291.394,50	108.109,02
8 9 4 2	Stadthalle	0,00	114.949,20	3.509,04
8 9 4 4	Veranstaltungszentrum Minoriten	0,00	68.476,20	202,35
8 9 9 1	Veranstaltungen	53.447,60	0,00	0,00
Summe Gr. 8		1.063.127,64	14.329.856,17	594.708,29
9 0 0 1	Finanzmanagement	380.345,30	197.345,70	0,00
9 0 0 2	Stadtbuchhaltung	163.546,90	354.564,63	0,00
9 0 0 3	Steuerverwaltung	183.783,60	158.426,80	0,00
9 0 0 4	Stadtkasse	55.758,80	46.879,99	0,00
9 0 0 6	Controlling	13.931,98	36.567,60	0,00
Summe Gr. 9		797.366,58	793.784,72	0,00
Gesamtsumme		9.397.472,06	41.747.661,17	1.348.310,25

N a c h w e i s e  
Leistungen für Personal  
Pensionen und sonstige Ruhebezüge

RJ 2017, BP 01-13, 01.03.2018

Teil- abschnitt	Dienstgeberbeiträge	Nebengebühren Geldaushilfen	Freiwillige Sozialleist.	Leistungen für Personal	Pensionen und sonst. Ruhebez.
	EUR	EUR	EUR	EUR	EUR
8 0 0 1	31.010,45	1.411,52	2.645,13	196.414,34	0,00
8 0 1 0	3.732,52	484,80	1.076,48	26.181,40	0,00
8 1 4 0	0,00	18,92	0,00	18,92	0,00
8 1 5 0	4.604,95	0,00	0,00	21.998,55	0,00
8 1 7 0	65.856,44	21.431,33	4.021,94	359.716,25	0,00
8 2 0 0	44.056,96	19.133,42	846,54	478.309,22	0,00
8 2 0 1	480.577,48	382.195,24	34.521,04	2.708.779,16	0,00
8 2 1 2	22.534,26	37.333,79	1.146,54	210.787,29	0,00
8 2 8 1	34.401,99	16.894,94	2.539,62	197.501,15	0,00
8 3 0 1	76.417,18	19.713,73	5.309,88	346.077,64	0,00
8 3 1 0	78.931,24	31.574,00	4.826,20	373.032,13	0,00
8 5 2 1	459.368,42	224.281,67	27.259,28	2.183.099,29	0,00
8 5 2 3	68.425,00	28.056,21	5.079,24	318.152,45	0,00
8 5 9 1	571.894,69	175.097,07	43.629,22	2.838.439,79	0,00
8 5 9 2	801.080,65	260.689,55	59.294,33	3.917.455,80	0,00
8 5 9 3	113.613,01	32.559,65	7.117,77	522.627,22	0,00
8 5 9 4	726.483,13	236.748,80	52.878,09	3.487.885,48	0,00
8 5 9 6	395.855,00	120.239,90	28.923,83	1.925.515,05	0,00
8 6 0 1	408.438,03	166.577,87	32.232,85	2.110.188,37	0,00
8 9 4 2	36.929,10	13.463,55	2.116,35	170.967,24	0,00
8 9 4 4	22.996,81	12.394,35	2.116,35	106.186,06	0,00
8 9 9 1	6.528,34	5.584,80	0,00	65.560,74	0,00
Summe Gr. 8	4.453.735,65	1.805.885,11	317.580,68	22.564.893,54	0,00
9 0 0 1	72.109,36	20.171,61	4.434,08	674.406,05	0,00
9 0 0 2	107.616,64	13.096,00	6.277,35	645.101,52	0,00
9 0 0 3	59.428,45	7.597,14	2.539,62	411.775,61	0,00
9 0 0 4	18.080,22	4.235,98	1.163,88	126.118,87	0,00
9 0 0 6	12.060,21	8.269,05	495,04	71.323,88	0,00
Summe Gr. 9	269.294,88	53.369,78	14.909,97	1.928.725,93	0,00
Gesamtsumme	12.944.052,85	3.974.865,42	982.712,43	70.395.074,18	10.470.887,85

Nachweis über die Transfers von und an Träger(n) des öffentlichen Rechtes

RJ 2017, BP 01-13, 01.03.2018

Teil- abschnitt	Bezeichnung		Einnahmen EUR	Ausgaben EUR
	O r d e n t l i c h e r   H a u s h a l t			
	Bund, Bundesfonds, - kammern			
2.0000.860201.9	Gewählte Gemeindeorgane	Gesundheits-u.Sozialhilf	677,16	
2.0101.860201.5	Direktion	Gesundheits-u.Sozialhilf	2.797,84	
2.0102.860201.3	Büro des Bürgermeisters	Gesundheits-u.Sozialhilf	104,16	
2.0103.860201.1	Verfassungsdienst und Gemeinderatskanzlei	Gesundheits-u.Sozialhilf	34,28	
2.0105.860201.6	Bürgercenter	Gesundheits-u.Sozialhilf	641,06	
2.0106.860201.4	Büro des Magistratsdirektors	Gesundheits-u.Sozialhilf	250,38	
2.0111.860201.4	Personal und Besoldung	Gesundheits-u.Sozialhilf	7.924,32	
2.0112.860301.0	Postenreserven und Dienstfreistellungen	Kostenersatz AMS (Alters	19.163,43	
2.0113.860101.2	Personalaufwand - Refundierbar	Kostenersätze für Person	1.255,00	
2.0120.860201.5	Hilfsamt	Gesundheits-u.Sozialhilf	162,07	
2.0121.860201.3	Postservice	Gesundheits-u.Sozialhilf	1.122,28	
2.0123.860201.9	Reinigung	Gesundheits-u.Sozialhilf	1.010,02	
2.0123.860301.7	Reinigung	Kostenersatz AMS (Alters	2.505,86	
2.0124.860201.7	Telekommunikation	Gesundheits-u.Sozialhilf	942,27	
2.0124.860301.5	Telekommunikation	Kostenersatz AMS (Alters	3.411,28	
2.0131.860201.2	Materialverwaltung und Beschaffungsstelle	Gesundheits-u.Sozialhilf	479,80	
2.0132.860201.0	Kopierservice	Gesundheits-u.Sozialhilf	725,17	
2.0133.860201.8	Allgemeines Inventar	Gesundheits-u.Sozialhilf	143,68	
2.0141.860201.1	Stadtrechnungshof	Gesundheits-u.Sozialhilf	505,86	
2.0152.860201.8	Öffentlichkeitsarbeit	Gesundheits-u.Sozialhilf	14.076,98	
2.0160.860201.1	Elektronische Datenverarbeitung	Gesundheits-u.Sozialhilf	1.441,37	



## Nachweis über die Transfers von und an Träger(n) des öffentlichen Rechtes

RJ 2017, BP 01-13, 01.03.2018

Teil- abschnitt	Bezeichnung		Einnahmen EUR	Ausgaben EUR
2.0160.860401.7	Elektronische Datenverarbeitung	Kostenersatz AMS (Lohnst	1.500,39	
2.0201.860201.3	Zivilrecht	Gesundheits-u.Sozialhilf	3.571,50	
2.0290.860201.6	Amtsgebäude	Gesundheits-u.Sozialhilf	10.652,76	
2.0301.860201.1	Büro des Stadtbaudirektors	Gesundheits-u.Sozialhilf	288,29	
2.0302.860301.7	Baurecht	Kostenersatz AMS (Alters	15.238,95	
2.0311.860401.6	Stadtplanung	Kostenersatz AMS (Lohnst	799,74	
2.0331.860201.8	Hochbau	Gesundheits-u.Sozialhilf	2.026,19	
2.0332.860201.6	Maschinentechnischer- und elektrotechnischer	Gesundheits-u.Sozialhilf	271,16	
2.0911.860201.7	Personalaus- und Personalfortbildung - Hoheit	Gesundheits-u.Sozialhilf	2.862,84	
2.0912.860201.5	Personalaus- und Personalfortbildung - Untern	Gesundheits-u.Sozialhilf	3.599,28	
2.0991.860201.9	Sonstige Einrichtungen und Maßnahmen	Gesundheits-u.Sozialhilf	257,44	
2.0992.860201.7	Betriebsärztliche Maßnahmen	Gesundheits-u.Sozialhilf	3.369,36	
2.0993.860201.5	Betriebliche Gesundheitsförderung	Gesundheits-u.Sozialhilf	556,61	
2.2110.860401.0	Volksschulen	Kostenersatz AMS (Lohnst	1.921,00	
2.2400.860301.7	Kindergärten	Kostenersatz AMS (Alters	36.637,71	
2.2400.860401.5	Kindergärten	Kostenersatz AMS (Lohnst	1.210,36	
2.2492.860301.4	Kindergärten-Küche	Kostenersatz AMS (Alters	9.562,54	
2.2500.860301.4	Schülerhorte	Kostenersatz AMS (Alters	41.302,68	
2.2500.860401.2	Schülerhorte	Kostenersatz AMS (Lohnst	1.495,64	
2.2596.860201.4	Jugendbüros	Gesundheits-u.Sozialhilf	8.259,36	
2.2596.860401.0	Jugendbüros	Kostenersatz AMS (Lohnst	87,95	
2.2597.860201.2	Jugendeinrichtung-Jugendbüro-Skaterhalle	Gesundheits-u.Sozialhilf	4.194,70	
2.2731.860001.1	Stadtbücherei	Laufende Transferzahlung	4.893,07	

Nachweis über die Transfers von und an Träger(n) des öffentlichen Rechtes

RJ 2017, BP 01-13, 01.03.2018

Teil- abschnitt	Bezeichnung		Einnahmen EUR	Ausgaben EUR
2.3610.860201.2	Nichtwissenschaftliche Archive	Gesundheits-u.Sozialhilf	4.254,59	
2.4001.860201.3	Soziale Hilfen	Gesundheits-u.Sozialhilf	6.812,59	
2.4001.860401.9	Soziale Hilfen	Kostenersatz AMS (Lohnst	2.000,00	
2.4004.860201.7	Demenzberatungsstelle	Gesundheits-u.Sozialhilf	112,66	
2.4011.860201.2	Kinder- und Jugendhilfe	Gesundheits-u.Sozialhilf	4.073,63	
2.4011.860401.8	Kinder- und Jugendhilfe	Kostenersatz AMS (Lohnst	599,80	
2.4110.860201.2	Maßnahmen der allgemeinen Sozialhilfe	Gesundheits-u.Sozialhilf	371.544,29	
2.4191.860201.2	Sonstige Maßnahmen der Sozialhilfe	Gesundheits-u.Sozialhilf	1.597,20	
2.4220.860201.9	Tagesheimstätten	Gesundheits-u.Sozialhilf	6.691,02	
2.4221.860201.7	Tageszentrum	Gesundheits-u.Sozialhilf	286,18	
2.4221.860301.5	Tageszentrum	Kostenersatz AMS (Alters	15.407,09	
2.4230.860201.8	Essen auf Rädern	Gesundheits-u.Sozialhilf	2.942,18	
2.4241.860201.5	Hauskrankenpflege	Gesundheits-u.Sozialhilf	18.102,62	
2.4290.860201.2	Sonstige Einrichtungen und Maßnahmen	Gesundheits-u.Sozialhilf	7.604,57	
2.4292.860201.8	Seniorenbetreuung	Gesundheits-u.Sozialhilf	11.602,91	
2.4293.860201.6	Freiwillige Wohlfahrtsmaßnahmen	Gesundheits-u.Sozialhilf	7.884,47	
2.4295.860201.1	Mobile Altenhilfe	Gesundheits-u.Sozialhilf	2.427,50	
2.4295.860301.9	Mobile Altenhilfe	Kostenersatz AMS (Alters	1.052,56	
2.4296.860201.9	Mobile Altenhilfe anderer Betreuungseinrichtu	Gesundheits-u.Sozialhilf	35.612,39	
2.4297.860201.7	Sozialberatungsstellen nach dem OÖSHG 1998	Gesundheits-u.Sozialhilf	97,59	
2.4298.860201.5	Betreute Wohngemeinschaft für Menschen mit De	Gesundheits-u.Sozialhilf	125,81	
2.4390.860201.0	Sonstige Einrichtungen und Maßnahmen	Gesundheits-u.Sozialhilf	539.961,53	
2.4391.860201.8	Streetwork	Gesundheits-u.Sozialhilf	2.293,69	

Nachweis über die Transfers von und an Träger(n) des öffentlichen Rechtes

RJ 2017, BP 01-13, 01.03.2018

Teil- abschnitt	Bezeichnung		Einnahmen EUR	Ausgaben EUR
2.4392.860201.6	Soziale Dienste für Kinder und Jugendliche	Gesundheits-u.Sozialhilf	7.020,94	
2.4410.860201.6	Maßnahmen zur Behebung von Notständen	Gesundheits-u.Sozialhilf	60,46	
2.4691.860201.1	Sonstige familienpolitische Maßnahmen	Gesundheits-u.Sozialhilf	12,24	
2.5111.860201.9	Mutterberatung	Gesundheits-u.Sozialhilf	6.511,62	
2.5113.860001.9	Familienberatung	Laufende Transferzahlung	48.350,00	
2.5113.860201.5	Familienberatung	Gesundheits-u.Sozialhilf	3.442,93	
2.5122.860201.6	Drogenberatungsstelle Circle	Gesundheits-u.Sozialhilf	3.554,74	
2.5124.860001.6	Suchtprävention	Laufende Transferzahlung	8.001,96	
2.5124.860201.2	Suchtprävention	Gesundheits-u.Sozialhilf	7.925,33	
2.5124.860301.0	Suchtprävention	Kostenersatz AMS (Alters	11.647,89	
2.5192.860201.9	Beratungsstelle bei Alkoholproblemen	Gesundheits-u.Sozialhilf	1.947,07	
2.5193.860201.7	Sozialpsychische Beratungsdienste	Gesundheits-u.Sozialhilf	2.835,46	
2.5194.860201.5	Kontaktstelle für Selbsthilfegruppen	Gesundheits-u.Sozialhilf	54,34	
2.6171.860401.8	Straßenmeisterei	Kostenersatz AMS (Lohnst	2.433,33	
2.6401.860301.1	Parkraumbewirtschaftung	Kostenersatz AMS (Alters	9.685,39	
2.8170.860301.0	Friedhof	Kostenersatz AMS (Alters	11.620,13	
2.8301.860401.9	Tiergarten Wels	Kostenersatz AMS (Lohnst	549,94	
2.8521.860301.4	Betriebe der Müllbeseitigung - Abfallabfuhr	Kostenersatz AMS (Alters	27.189,67	
2.8521.860401.2	Betriebe der Müllbeseitigung - Abfallabfuhr	Kostenersatz AMS (Lohnst	3.520,35	
2.8591.860201.9	Haus Leopold Spitzer	Gesundheits-u.Sozialhilf	70.112,65	
2.8591.860301.7	Haus Leopold Spitzer	Kostenersatz AMS (Alters	34.427,64	
2.8591.860401.5	Haus Leopold Spitzer	Kostenersatz AMS (Lohnst	4.952,38	
2.8592.860201.7	Haus Neustadt	Gesundheits-u.Sozialhilf	105.055,10	

Nachweis über die Transfers von und an Träger(n) des öffentlichen Rechtes

RJ 2017, BP 01-13, 01.03.2018

Teil- abschnitt	Bezeichnung		Einnahmen EUR	Ausgaben EUR
2.8592.860301.5	Haus Neustadt	Kostenersatz AMS (Alters	39.565,74	
2.8594.860201.3	Haus Vogelweide	Gesundheits-u.Sozialhilf	250.428,26	
2.8594.860301.1	Haus Vogelweide	Kostenersatz AMS (Alters	77.781,68	
2.8596.860201.8	Haus Noitzmühle	Gesundheits-u.Sozialhilf	214.406,69	
2.8596.860301.6	Haus Noitzmühle	Kostenersatz AMS (Alters	10.813,44	
2.8601.860201.6	Stadtgärtnerei	Gesundheits-u.Sozialhilf	350,03	
2.8601.860401.2	Stadtgärtnerei	Kostenersatz AMS (Lohnst	16.125,21	
2.9001.860201.8	Finanzmanagement	Gesundheits-u.Sozialhilf	1.657,92	
2.9002.860201.6	Stadtbuchhaltung	Gesundheits-u.Sozialhilf	402,69	
2.9002.860301.4	Stadtbuchhaltung	Kostenersatz AMS (Alters	12.730,34	
2.9004.860201.2	Stadtkasse	Gesundheits-u.Sozialhilf	130,41	
2.9006.860201.7	Controlling	Gesundheits-u.Sozialhilf	11,51	
2.9410.860001.5	Sonstige Finanzzuweisungen nach dem FAG	Laufende Transferzahlung	210.238,94	
2.9410.860101.3	Sonstige Finanzzuweisungen nach dem FAG	Mittel für Migration und	150.641,00	
2.9410.860501.4	Sonstige Finanzzuweisungen nach dem FAG	Finanzzuweisung gemäß §	466.519,00	
2.9410.860601.2	Sonstige Finanzzuweisungen nach dem FAG	Finanzzuweisung gemäß §	460.994,00	
2.9450.860901.2	Sonstige Zuschüsse des Bundes	Zweckzuschuss nach dem P	2.829.886,33	
	S u m m e		6.370.615,41	0,00

Nachweis über die Transfers von und an Träger(n) des öffentlichen Rechtes

RJ 2017, BP 01-13, 01.03.2018

Teil- abschnitt	Bezeichnung		Einnahmen EUR	Ausgaben EUR
O r d e n t l i c h e r   H a u s h a l t				
Länder, Landesfonds, -kammern				
1.2110.751001.2	Volksschulen	Lfd. TZ an Land (Unterri		12.568,00
1.2120.751001.1	Neue Mittelschulen	Lfd. TZ an Land (Unterri		8.317,00
1.2130.751001.0	Sonderschulen	Lfd. TZ an Land (Unterri		920,00
1.2140.751001.9	Polytechnische Schulen	Lfd. TZ an Land (Unterri		625,40
1.2300.751101.7	Förderung des Schulbetriebes	Beitrag nach dem Oö. Pfl		148.003,51
1.2400.751101.5	Kindergärten	Beitrag nach dem Oö. Kin		234.914,88
1.2500.751101.2	Schülerhorte	Beitrag nach dem Oö. Kin		59.851,52
1.4110.751101.8	Maßnahmen der allgemeinen Sozialhilfe	Kostenbeiträge an das La		199.948,46
1.4110.751201.6	Maßnahmen der allgemeinen Sozialhilfe	Kostenbeiträge an das La		123.955,63
1.4130.751101.6	Maßnahmen der Behindertenhilfe	Beitrag nach dem Oö. Cha		6.996.245,08
1.4297.751101.3	Sozialberatungsstellen nach dem OÖSHG 1998	Kostenbeitrag an das Lan		44.368,37
1.5620.751101.5	Sprengelbeiträge	Beitrag nach dem Oö. Kra		16.342.983,00
1.6900.751101.0	Verkehr, Sonstiges	Lfd. TZ an das Land (Ver		344.496,00
1.9300.751101.0	Landesumlage	Landesumlage		7.138.374,54
2.0312.861001.1	Verkehrsplanung	Lfd. Transferzahlungen v	2.000,00	
2.2110.861001.7	Volksschulen	Lfd. Transferzahlungen v	209.294,45	
2.2110.861101.5	Volksschulen	Kostenbeitrag für Person	16.824,13	
2.2120.861001.6	Neue Mittelschulen	Lfd. Transferzahlungen v	112.051,99	
2.2130.861001.5	Sonderschulen	Lfd. Transferzahlungen v	101.706,23	
2.2130.861101.3	Sonderschulen	Kostenbeitrag für Person	16.824,13	
2.2400.861101.0	Kindergärten	Lfd. TZ vom Land (Landes	3.920.254,03	

Nachweis über die Transfers von und an Träger(n) des öffentlichen Rechtes

RJ 2017, BP 01-13, 01.03.2018

Teil- abschnitt	Bezeichnung		Einnahmen EUR	Ausgaben EUR
2.2400.861201.8	Kindergärten	Lfd. TZ von Ländern, Lan	193.824,10	
2.2400.871001.0	Kindergärten	KTZ von Ländern, Landesf	129.000,00	
2.2500.861101.7	Schülerhorte	Lfd. TZ vom Land (Landes	1.101.928,26	
2.2500.871001.7	Schülerhorte	KTZ von Ländern, Landesf	23.000,00	
2.2595.861001.9	Jugendförderung und Jugendbetreuung "Veransta	Lfd. Transferzahlungen v	9.800,00	
2.2596.861001.7	Jugendbüros	Lfd. Transferzahlungen v	7.880,00	
2.2700.861001.5	Volkshochschulen	Lfd. Transferzahlungen v	654,88	
2.2731.871001.8	Stadtbücherei	KTZ von Ländern, Landesf	3.500,00	
2.3291.861001.4	Sonstige kulturelle Veranstaltungen	Lfd. Transferzahlungen v	2.800,00	
2.3691.861001.5	Brauchtumpflege	Lfd. Transferzahlungen v	2.000,00	
2.4001.861001.6	Soziale Hilfen	Strafgelder nach landesg	151.153,08	
2.4001.861101.4	Soziale Hilfen	Kostenersätze für Person	65.922,49	
2.4130.861001.3	Maßnahmen der Behindertenhilfe	Lfd. Transferzahlungen v	62.713,00	
2.4220.861001.2	Tagesheimstätten	Lfd. Transferzahlungen v	15.400,00	
2.4240.861001.0	Heimhilfe	Lfd. Transferzahlungen v	149.660,37	
2.4241.861001.8	Hauskrankenpflege	Lfd. Transferzahlungen v	597.763,04	
2.4290.861001.5	Sonstige Einrichtungen und Maßnahmen	Lfd. Transferzahlungen v	22.962,00	
2.4295.861001.4	Mobile Altenhilfe	Lfd. Transferzahlungen v	210.271,09	
2.4296.861001.2	Mobile Altenhilfe anderer Betreuungseinrichtu	Lfd. Transferzahlungen v	451.659,09	
2.4297.861001.0	Sozialberatungsstellen nach dem OÖSHG 1998	Kostenersätze für Person	81.756,93	
2.4391.861001.1	Streetwork	Lfd. Transferzahlungen v	251.234,50	
2.4392.861001.9	Soziale Dienste für Kinder und Jugendliche	Lfd. Transferzahlungen v	113.495,80	
2.5111.861001.2	Mutterberatung	Ersätze des Landes für A	202.804,34	

Nachweis über die Transfers von und an Träger(n) des öffentlichen Rechtes

RJ 2017, BP 01-13, 01.03.2018

Teil- abschnitt	Bezeichnung		Einnahmen EUR	Ausgaben EUR
2.5122.861001.9	Drogenberatungsstelle Circle	Lfd. Transferzahlungen v	267.168,92	
2.5124.861001.5	Suchtprävention	Lfd. Transferzahlungen v	23.800,08	
2.5192.861001.2	Beratungsstelle bei Alkoholproblemen	Lfd. Transferzahlungen v	188.351,00	
2.5193.861001.0	Sozialpsychische Beratungsdienste	Lfd. Transferzahlungen v	150,00	
2.5800.861001.0	Einrichtungen der Veterinärmedizin	Lfd. Transferzahlungen v	150.250,00	
2.8460.871201.4	Wohn- und Geschäftsgebäude	Annuitätenzuschuss des L	53,26	
	S u m m e		8.859.911,19	31.655.571,39

Nachweis über die Transfers von und an Träger(n) des öffentlichen Rechtes

RJ 2017, BP 01-13, 01.03.2018

Teil- abschnitt	Bezeichnung		Einnahmen EUR	Ausgaben EUR
	O r d e n t l i c h e r   H a u s h a l t			
	Gemeinden, -verbände, -fonds			
1.7890.772001.9	Sonstige Einrichtungen und Maßnahmen	Kapitaltransferz.an Geme		335.793,17
	S u m m e		0,00	335.793,17



Nachweis über die Transfers von und an Träger(n) des öffentlichen Rechtes

RJ 2017, BP 01-13, 01.03.2018

Teil- abschnitt	Bezeichnung		Einnahmen EUR	Ausgaben EUR
O r d e n t l i c h e r   H a u s h a l t				
Sozialversicherungsträger				
1.4191.753001.8	Sonstige Maßnahmen der Sozialhilfe	Laufende Transferzahlung		110.599,98
2.0800.863001.3	Pensionen (soweit nicht aufgeteilt)	Laufende Transferzahlung	183.262,47	
	S u m m e		183.262,47	110.599,98

Nachweis über die Transfers von und an Träger(n) des öffentlichen Rechtes

RJ 2017, BP 01-13, 01.03.2018

Teil- abschnitt	Bezeichnung		Einnahmen EUR	Ausgaben EUR
	O r d e n t l i c h e r   H a u s h a l t			
	Sonstige Träger öffentl. Rechts			
2.0134.888001.8	Projekt "Sozial gerechter Einkauf"	Laufende Transferzahlung	3.268,00	
2.0331.888001.0	Hochbau	Laufende Transferzahlung	17.103,19	
2.4290.888001.4	Sonstige Einrichtungen und Maßnahmen	Laufende Transferzahlung	85.871,52	
	S u m m e		106.242,71	0,00
=====				
	Gesamtsumme Ordentlicher Haushalt		15.520.031,78	32.101.964,54
=====				

Nachweis über die Transfers von und an Träger(n) des öffentlichen Rechtes

RJ 2017, BP 01-13, 01.03.2018

Teil- abschnitt	Bezeichnung		Einnahmen EUR	Ausgaben EUR
A u ß e r o r d e n t l i c h e r   H a u s h a l t				
Bund, Bundesfonds, - kammern				
6.0000.860201.0	Gewählte Gemeindeorgane	Gesundheits-u.Sozialhilf	42,73	
6.0101.860201.6	Direktion	Gesundheits-u.Sozialhilf	1.053,42	
6.0102.860201.4	Büro des Bürgermeisters	Gesundheits-u.Sozialhilf	31,75	
6.0103.860201.2	Verfassungsdienst und Gemeinderatskanzlei	Gesundheits-u.Sozialhilf	4,60	
6.0105.860201.7	Bürgercenter	Gesundheits-u.Sozialhilf	25,93	
6.0106.860201.5	Büro des Magistratsdirektors	Gesundheits-u.Sozialhilf	191,97	
6.0111.860201.5	Personal und Besoldung	Gesundheits-u.Sozialhilf	433,68	
6.0120.860201.6	Hilfsamt	Gesundheits-u.Sozialhilf	82,65	
6.0121.860201.4	Postservice	Gesundheits-u.Sozialhilf	267,20	
6.0124.860201.8	Telekommunikation	Gesundheits-u.Sozialhilf	81,38	
6.0131.860201.3	Materialverwaltung und Beschaffungsstelle	Gesundheits-u.Sozialhilf	8,95	
6.0141.860201.2	Stadtrechnungshof	Gesundheits-u.Sozialhilf	15,75	
6.0160.860201.2	Elektronische Datenverarbeitung	Gesundheits-u.Sozialhilf	2.861,10	
6.0290.860201.7	Amtsgebäude	Gesundheits-u.Sozialhilf	3.562,55	
6.0301.860201.2	Büro des Stadtbaudirektors	Gesundheits-u.Sozialhilf	34,23	
6.0331.860201.9	Hochbau	Gesundheits-u.Sozialhilf	23,71	
6.0991.860201.0	Sonstige Einrichtungen und Maßnahmen	Gesundheits-u.Sozialhilf	86,51	
6.2596.860201.5	Jugendbüros	Gesundheits-u.Sozialhilf	205,77	
6.4001.860201.4	Soziale Hilfen	Gesundheits-u.Sozialhilf	4.871,52	
6.4011.860201.3	Kinder- und Jugendhilfe	Gesundheits-u.Sozialhilf	74,20	
6.4295.860201.2	Mobile Altenhilfe	Gesundheits-u.Sozialhilf	113,58	

Nachweis über die Transfers von und an Träger(n) des öffentlichen Rechtes

RJ 2017, BP 01-13, 01.03.2018

Teil- abschnitt	Bezeichnung		Einnahmen EUR	Ausgaben EUR
6.4297.860201.8	Sozialberatungsstellen nach dem OÖSHG 1998	Gesundheits-u.Sozialhilf	63,63	
6.4392.860201.7	Soziale Dienste für Kinder und Jugendliche	Gesundheits-u.Sozialhilf	87,38	
6.5001.860201.3	Sanitätsdienst	Gesundheits-u.Sozialhilf	117,20	
6.5113.860201.6	Familienberatung	Gesundheits-u.Sozialhilf	374,08	
6.5122.860201.7	Drogenberatungsstelle Circle	Gesundheits-u.Sozialhilf	2.896,87	
6.5192.860201.0	Beratungsstelle bei Alkoholproblemen	Gesundheits-u.Sozialhilf	909,06	
6.5193.860201.8	Sozialpsychische Beratungsdienste	Gesundheits-u.Sozialhilf	909,51	
6.5194.860201.6	Kontaktstelle für Selbsthilfegruppen	Gesundheits-u.Sozialhilf	310,44	
6.8150.870001.7	Park- und Gartenanlagen, Kinderspielplätze	Kapitaltransferzahlungen	6.760,00	
6.8591.860201.0	Haus Leopold Spitzer	Gesundheits-u.Sozialhilf	43,12	
6.8592.860201.8	Haus Neustadt	Gesundheits-u.Sozialhilf	4.303,43	
6.8595.860201.1	Haus Hans Sachs Straße	Gesundheits-u.Sozialhilf	798.342,03	
6.8601.860201.7	Stadtgärtnerei	Gesundheits-u.Sozialhilf	48,72	
6.9001.860201.9	Finanzmanagement	Gesundheits-u.Sozialhilf	5.784,89	
6.9002.860201.7	Stadtbuchhaltung	Gesundheits-u.Sozialhilf	8,53	
6.9006.860201.8	Controlling	Gesundheits-u.Sozialhilf	44,86	
	S u m m e		835.076,93	0,00

Nachweis über die Transfers von und an Träger(n) des öffentlichen Rechtes

RJ 2017, BP 01-13, 01.03.2018

Teil- abschnitt	Bezeichnung		Einnahmen EUR	Ausgaben EUR
A u ß e r o r d e n t l i c h e r   H a u s h a l t				
Länder, Landesfonds, -kammern				
6.2110.871001.6	Volksschulen	KTZ von Ländern, Landesf	57.500,00	
6.2110.871101.4	Volksschulen	KTZ von Ländern, Landesf	75.000,00	
6.2120.871001.5	Neue Mittelschulen	KTZ von Ländern, Landesf	57.500,00	
6.2491.871101.8	Förderung privater Kindergärten	KTZ von Ländern, Landesf	125.000,00	
6.2650.871101.9	Tennisplätze und -hallen	KTZ von Ländern, Landesf	150.000,00	
6.2692.871101.1	Förderung von Einrichtungen	KTZ von Ländern, Landesf	32.000,00	
6.6120.871001.1	Gemeindestraßen	KTZ von Ländern, Landesf	48.177,50	
6.6120.871101.9	Gemeindestraßen	KTZ von Ländern, Landesf	721.000,00	
6.6171.871101.2	Straßenmeisterei	KTZ von Ländern, Landesf	250.000,00	
6.6500.871001.4	Eisenbahnen	KTZ von Ländern, Landesf	29.528,00	
6.8101.871801.2	Wasserleitungsbaudienst	Kapitaltransferzahlung v	441.342,12	
6.8150.871001.6	Park- und Gartenanlagen, Kinderspielplätze	KTZ von Ländern, Landesf	54.939,00	
6.8160.871101.3	Öffentliche Beleuchtung und öffentliche Uhren	KTZ von Ländern, Landesf	365.000,00	
6.8521.871101.6	Betriebe der Müllbeseitigung - Abfallabfuhr	KTZ von Ländern, Landesf	375.000,00	
6.8594.871001.5	Haus Vogelweide	KTZ von Ländern, Landesf	139.800,00	
6.8595.871001.2	Haus Hans Sachs Straße	KTZ von Ländern, Landesf	89.200,00	
6.8595.871101.0	Haus Hans Sachs Straße	KTZ von Ländern, Landesf	458.000,00	
6.8601.871101.6	Stadtgärtnerei	KTZ von Ländern, Landesf	49.000,00	
6.9140.871001.6	Beteiligungen	KTZ von Ländern, Landesf	861.800,00	
	S u m m e		4.379.786,62	0,00
Gesamtsumme Außerordentlicher Haushalt			5.214.863,55	0,00

Nachweis über die Transfers von und an Träger(n) des öffentlichen Rechtes

RJ 2017, BP 01-13, 01.03.2018

Teil- abschnitt	Bezeichnung	Einnahmen EUR	Ausgaben EUR
<b>O r d e n t l i c h e r   H a u s h a l t</b>			
	Bund, Bundesfonds, -kammern	6.370.615,41	0,00
	Länder, Landesfonds, -kammern	8.859.911,19	31.655.571,39
	Gemeinden, -verbände, -fonds	0,00	335.793,17
	Sozialversicherungsträger	183.262,47	110.599,98
	Sonstige Träger öffent. Rechts	106.242,71	0,00
	Gesamtsumme Ordentlicher Haushalt	15.520.031,78	32.101.964,54
<b>A u ß e r o r d e n t l i c h e r   H a u s h a l t</b>			
	Bund, Bundesfonds, -kammern	835.076,93	0,00
	Länder, Landesfonds, -kammern	4.379.786,62	0,00
	Gemeinden, -verbände, -fonds	0,00	0,00
	Sozialversicherungsträger	0,00	0,00
	Sonstige Träger öffent. Rechts	0,00	0,00
	Gesamtsumme Außerordentlicher Haushalt	5.214.863,55	0,00
<b>O r d e n t l i c h e r   H a u s h a l t   u n d   A u ß e r o r d e n t l i c h e r   H a u s h a l t</b>			
	Bund, Bundesfonds, -kammern	7.205.692,34	0,00
	Länder, Landesfonds, -kammern	13.239.697,81	31.655.571,39
	Gemeinden, -verbände, -fonds	0,00	335.793,17
	Sozialversicherungsträger	183.262,47	110.599,98
	Sonstige Träger öffent. Rechts	106.242,71	0,00
	Gesamtsumme Ordentlicher Haushalt und Außerordentlicher Haushalt	20.734.895,33	32.101.964,54

## NACHWEIS ÜBER DEN RÜCKLAGENSTAND

NR.	BEZEICHNUNG	STAND ZU BEGINN	ÄNDERUNGEN DES LFD. FINANZJAHRES		STAND AM ENDE
		DES FINANZJAHRES	ZUGANG	ABGANG	DES FINANZJAHRES
	<b>Allgemeine und Zweckerücklagen:</b>				
1	ALLGEMEINE AUSGLEICHSRÜCKLAGE	6.659.341,38	11.076.488,88	4.315.930,42	13.419.899,84
	<i>davon gebunden für Abrechnungsreste</i>				<i>2.803.575,50</i>
	<i>Stand nach Bindung für Abrechnungsreste und Vorbelastungen 2018</i>				<i>10.616.324,34</i>
2	BETRIEBSMITTELRÜCKLAGE	1.000.000,00	0,00	0,00	1.000.000,00
3	INSTANDHALTUNG GEBÄUDE	1.500.000,00	88.719,65	88.719,65	1.500.000,00
4	RL AUS VERANLAGTEN MITTELN	3.080.000,00	0,00	595.340,99	2.484.659,01
5	RL AOH-VORHABEN UND HAUSHALTS AUSGLEICH	4.000.000,00	0,00	4.000.000,00	0,00
6	RL VERKAUF AKTIEN ALLG. SPK OÖ. BANK AG	8.690.020,49	0,00	8.690.020,49	0,00
7	RL VORFINANZIERUNG ZL APH HANS SACHS STRASSE	0,00	1.650.800,00	0,00	1.650.800,00
	<b>Zwischensumme</b>	<b>24.929.361,87</b>	<b>12.816.008,53</b>	<b>17.690.011,55</b>	<b>20.055.358,85</b>
	<b>Zweckerücklagen (gesetzlich oder vertraglich):</b>				
8	KANALANSCHLUSSBEITRÄGE O.Ö.ROG	1.025.335,78	0,00	18.671,72	1.006.664,06
9	WASSERLEITUNGSANSCHLUSSB. O.Ö.ROG	378.233,25	0,00	7.053,53	371.179,72
10	RL WIRTSCHAFTSPARK VORALPENLAND	335.800,00	0,00	335.800,00	0,00
11	RL VORSORGE BETRIEBSPRÜFUNG	119.500,00	0,00	119.500,00	0,00
12	RL RAUMORDNUNGSVERTRÄGE	492.728,60	427.314,38	78.855,19	841.187,79
	<b>Zwischensumme</b>	<b>2.351.597,63</b>	<b>427.314,38</b>	<b>559.880,44</b>	<b>2.219.031,57</b>
	<b>Zweckerücklagen aus Zuschüssen, VE und BZ:</b>				
13	RL KOMMUNALE KFZ	175.000,00	604.246,64	58.549,03	720.697,61
14	RL HAUS NOITZMÜHLE	389.000,00	0,00	389.000,00	0,00
15	RL HAUS HANS SACHS STRASSE	0,00	0,00	0,00	0,00
16	RL ASZ WELS-NORD/FEUERWACHE WELS-NORD	265.053,00	0,00	0,00	265.053,00
17	RL STRASSENBAUTEN	100.000,00	0,00	0,00	100.000,00
18	RL ÖFFENTLICHE BELEUCHTUNG	181.244,55	88.877,27	0,00	270.121,82
19	RL KINDERGÄRTEN	0,00	0,00	0,00	0,00
	<b>Zwischensumme</b>	<b>1.110.297,55</b>	<b>693.123,91</b>	<b>447.549,03</b>	<b>1.355.872,43</b>
	<b>RL für Ersatzinvestitionen APH's:</b>				
20	RL HAUS VOGELWEIDE-LAAHEN (RL für Ersatzinvestitionen)	341.740,68	54.000,00	8.416,60	387.324,08
21	RL HAUS NEUSTADT (RL für Ersatzinvestitionen)	53.000,00	53.000,00	8.922,30	97.077,70
22	RL HAUS NOITZMÜHLE (RL für Ersatzinvestitionen)	30.500,00	30.500,00	0,00	61.000,00
	<b>Zwischensumme</b>	<b>425.240,68</b>	<b>137.500,00</b>	<b>17.338,90</b>	<b>545.401,78</b>
	<b>Summe aus Allgemeine und Zweckerücklagen</b>	<b>28.816.497,73</b>	<b>14.073.946,82</b>	<b>18.714.779,92</b>	<b>24.175.664,63</b>
	<b>Sonstige Zweckerücklagen:</b>				
23	KRISEN- UND SOZIALER HILFSFONDS	169,85	0,84	0,00	170,69
	<b>Zwischensumme</b>	<b>169,85</b>	<b>0,84</b>	<b>0,00</b>	<b>170,69</b>
	<b>Übertrag</b>	<b>28.816.667,58</b>	<b>14.073.947,66</b>	<b>18.714.779,92</b>	<b>24.175.835,32</b>

## NACHWEIS ÜBER DEN RÜCKLAGENSTAND

NR.	BEZEICHNUNG	STAND ZU BEGINN DES FINANZJAHRES	ÄNDERUNGEN DES LFD. FINANZJAHRES		STAND AM ENDE DES FINANZJAHRES
			ZUGANG	ABGANG	
	Übertrag	28.816.667,58	14.073.947,66	18.714.779,92	24.175.835,32
	<b>Rücklagen städtische Wohn- und Geschäftsgebäude:</b>				
	<b>Nach Mietrechtsgesetz:</b>				
24	SK 07 MINORITENGASSE 3	154.875,26	32.058,99	0,00	186.934,25
25	SK 34 ERL VEREINSZENTRUM HERMINENHOF	0,00	5,99	5,99	0,00
	<b>Zwischensumme</b>	154.875,26	32.064,98	5,99	186.934,25
	<b>Sonstige:</b>				
26	INSTANDSETZUNG F. WOHNGEBÄUDE	2.991,13	0,00	8,77	2.982,36
27	SK 31 ERL DRAGONERSTRASSE 22	75.109,68	4,75	0,00	75.114,43
28	SK 32 ERL SCHIESSTÄTTENSTRASSE 44	36.715,80	0,00	2,45	36.713,35
29	SK 33 ERL SCHIESSTÄTTENSTRASSE 46	35.422,14	0,00	2,69	35.419,45
30	SK 35 TIEFGARAGE MINORITEN	114.425,30	12,13	0,00	114.437,43
	<b>Zwischensumme</b>	264.664,05	16,88	13,91	264.667,02
	<b>Rücklagen übrige Wohn- und Geschäftsgebäude:</b>				
31	SK 01 EFERDINGERSTRASSE 27-33	127.793,30	14,63	0,00	127.807,93
32	SK 02 FLURGASSE 1-15	88.526,13	7,27	0,00	88.533,40
33	SK 03 GRIESKIRCHNERSTR. 12-18	64.138,77	2,69	0,00	64.141,46
34	SK 04 GUTENBERGSTRASSE 9-16	109.598,59	11,22	0,00	109.609,81
35	SK 05 KREUZPOINTSTRASSE 8	10.156,02	0,00	7,43	10.148,59
36	SK 09 STIFTERSTRASSE 1	20.009,79	0,00	5,58	20.004,21
37	SK 14 STADTPLATZ 46	69.237,21	3,65	0,00	69.240,86
38	SK 16 HOFMANNSTHALSTR. 12-16	239.207,82	35,52	0,00	239.243,34
39	SK 17 FRIEDHOFSTRASSE 41/43	39.251,68	0,00	1,97	39.249,71
40	SK 20 INSTANDH. GARAGEN FLIEGERHÄUSER	33.125,57	0,00	3,12	33.122,45
41	SK 21 ERL SAUERBRUCHSTR. 54	338.704,57	54,18	0,00	338.758,75
42	SK 22 ERL SAUERBRUCHSTR. 58/60	378.650,08	61,66	0,00	378.711,74
43	SK 23 ERL BILLROTHSTRASSE 101	100.983,81	9,61	0,00	100.993,42
44	SK 24 ERL WIMPASSINGERSTR. 43	87.576,39	7,09	0,00	87.583,48
	<b>Zwischensumme</b>	1.706.959,73	207,52	18,10	1.707.149,15
	Übertrag	30.943.166,62	14.106.237,04	18.714.817,92	26.334.585,74



## NACHWEIS ÜBER DEN RÜCKLAGENSTAND

NR.	BEZEICHNUNG	STAND ZU BEGINN DES FINANZJAHRES	ÄNDERUNGEN DES LFD. FINANZJAHRES		STAND AM ENDE DES FINANZJAHRES
			ZUGANG	ABGANG	
	Übertrag	30.943.166,62	14.106.237,04	18.714.817,92	26.334.585,74
	<b>Leasingkationen:</b>				
45	HS PERNAU	314.256,74	27.326,66	0,00	341.583,40
46	TURNHALLE PERNAU	2.287.575,70	20.608,80	0,00	2.308.184,50
	<b>Zwischensumme</b>	2.601.832,44	47.935,46	0,00	2.649.767,90
47	ANSPARUNG PHOTOVOLTAIK	85.300,99	11.178,54	0,00	96.479,53
	<b>GESAMTSUMME</b>	<b>33.630.300,05</b>	<b>14.165.351,04</b>	<b>18.714.817,92</b>	<b>29.080.833,17</b>

## Zuführungen an und Entnahmen aus Rücklagen

Kenn- ziffer	Bezeichnung	Entnahmen	Zuführungen
Ordentlicher Haushalt			
1.0290.298802.5	Ansparung Photovoltaik		378,56
1.0501.298802.5	Ansparung Photovoltaik		7,90
1.1630.298802.1	Ansparung Photovoltaik		1.292,64
1.2110.298802.3	Ansparung Photovoltaik		579,60
1.2120.298502.8	Leasingkaution		47.935,46
1.2120.298802.2	Ansparung Photovoltaik		772,80
1.2130.298802.1	Ansparung Photovoltaik		193,20
1.2140.298802.0	Ansparung Photovoltaik		386,40
1.2400.298802.8	Ansparung Photovoltaik		1.487,55
1.2492.298802.5	Ansparung Photovoltaik		77,33
1.2500.298802.5	Ansparung Photovoltaik		367,12
1.2520.298802.3	Ansparung Photovoltaik		160,92
1.2596.298802.3	Ansparung Photovoltaik		59,97
1.2620.298802.1	Ansparung Photovoltaik		236,40
1.2630.298802.0	Ansparung Photovoltaik		386,40
1.2640.298802.9	Ansparung Photovoltaik		386,40
1.2700.298802.1	Ansparung Photovoltaik		286,57
1.4391.298802.7	Ansparung Photovoltaik		170,40
1.4411.298102.8	Rücklagenzuführung		0,84
1.5111.298802.8	Ansparung Photovoltaik		39,86
1.5113.298802.4	Ansparung Photovoltaik		5,08
1.5122.298802.5	Ansparung Photovoltaik		30,42
1.5192.298802.8	Ansparung Photovoltaik		12,36
1.5193.298802.6	Ansparung Photovoltaik		3,00
1.5194.298802.4	Ansparung Photovoltaik		4,22
1.5800.298802.6	Ansparung Photovoltaik		386,40
1.6120.298202.1	Rücklagenzuführung (Zweckrücklage)		328.880,23
2.6120.298102.1	Rücklagenentnahme	25.725,25	
1.6171.298802.1	Ansparung Photovoltaik		399,33
1.8150.298202.6	Zuführung zur Erhaltungsbeitrag-Rücklage nach Mrg.		98.434,15
1.8170.298802.1	Ansparung Photovoltaik		375,84
1.8201.298802.4	Ansparung Photovoltaik		183,15
1.8460.298102.1	Rücklagenzuführung		32.289,38
1.8460.298802.6	Ansparung Photovoltaik		386,40
2.8460.298102.9	Rücklagenentnahme	38,00	
1.8521.298802.5	Ansparung Photovoltaik		301,65
1.8591.298802.8	Ansparung Photovoltaik		386,40
1.8592.298102.1	Rücklage für Ersatzinvestitionen		53.000,00
1.8592.298802.6	Ansparung Photovoltaik		386,40
2.8592.298102.9	Rücklagenentnahme	8.922,30	
1.8593.298802.4	Ansparung Photovoltaik		386,40
1.8594.298102.7	Rücklage für Ersatzinvestitionen		54.000,00
2.8594.298102.5	Rücklagenentnahme	8.416,60	
1.8596.298102.2	Rücklage für Ersatzinvestitionen		30.500,00
1.8601.298802.5	Ansparung Photovoltaik		275,07
1.8942.298802.3	Ansparung Photovoltaik		386,40

## Zuführungen an und Entnahmen aus Rücklagen

Kenn- ziffer	Bezeichnung	Entnahmen	Zuführungen
1.9120.298102.0	Rücklagenzuführung		1.739.519,65
1.9120.298202.8	Zuführung zur Allgemeinen Ausgleichsrücklage		10.360.480,35
2.9810.298102.4	Rücklagenentnahme (Allgemeine Ausgleichsrücklage)	3.464.100,00	
2.9810.298202.2	Rücklagenentnahme (Verschiedene Rücklagen)	815.788,89	
		-----	-----
		4.322.991,04	12.756.218,60
		=====	=====
	Außerordentlicher Haushalt		
6.0000.298302.8	Rücklagenentnahme (Allgemeine Ausgleichsrücklage)	361,92	
6.0000.298402.6	Rücklagenentnahme (Zweckrücklage)	15.061,99	
6.0000.298902.5	Rücklagenentnahme (RL Verkauf Aktien Allg. SPK OÖ Bank)	755,78	
6.0101.298302.4	Rücklagenentnahme (Allgemeine Ausgleichsrücklage)	12.167,79	
6.0101.298902.1	Rücklagenentnahme (RL Verkauf Aktien Allg. SPK OÖ Bank)	1.662,16	
6.0102.298902.9	Rücklagenentnahme (RL Verkauf Aktien Allg. SPK OÖ Bank)	1.125,13	
6.0103.298902.7	Rücklagenentnahme (RL Verkauf Aktien Allg. SPK OÖ Bank)	437,78	
6.0105.298902.2	Rücklagenentnahme (RL Verkauf Aktien Allg. SPK OÖ Bank)	440,04	
6.0106.298902.0	Rücklagenentnahme (RL Verkauf Aktien Allg. SPK OÖ Bank)	623,75	
6.0106.298302.3	Rücklagenentnahme (Allgemeine Ausgleichsrücklage)	2.633,14	
6.0111.298902.0	Rücklagenentnahme (RL Verkauf Aktien Allg. SPK OÖ Bank)	2.034,02	
6.0112.298902.8	Rücklagenentnahme (RL Verkauf Aktien Allg. SPK OÖ Bank)	616,03	
6.0121.298902.9	Rücklagenentnahme (RL Verkauf Aktien Allg. SPK OÖ Bank)	4.533,46	
6.0122.298902.7	Rücklagenentnahme (RL Verkauf Aktien Allg. SPK OÖ Bank)	102,00	
6.0124.298902.3	Rücklagenentnahme (RL Verkauf Aktien Allg. SPK OÖ Bank)	1.380,68	
6.0131.298902.8	Rücklagenentnahme (RL Verkauf Aktien Allg. SPK OÖ Bank)	566,48	
6.0141.298902.7	Rücklagenentnahme (RL Verkauf Aktien Allg. SPK OÖ Bank)	267,32	
6.0160.298902.7	Rücklagenentnahme (RL Verkauf Aktien Allg. SPK OÖ Bank)	131.400,66	
6.0220.298902.9	Rücklagenentnahme (RL Verkauf Aktien Allg. SPK OÖ Bank)	102,00	
6.0231.298902.6	Rücklagenentnahme (RL Verkauf Aktien Allg. SPK OÖ Bank)	5.845,78	
6.0290.298902.2	Rücklagenentnahme (RL Verkauf Aktien Allg. SPK OÖ Bank)	485.162,68	
6.0301.298902.7	Rücklagenentnahme (RL Verkauf Aktien Allg. SPK OÖ Bank)	728,36	
6.0302.298902.5	Rücklagenentnahme (RL Verkauf Aktien Allg. SPK OÖ Bank)	483,80	
6.0303.298902.3	Rücklagenentnahme (RL Verkauf Aktien Allg. SPK OÖ Bank)	871,20	
6.0304.298902.1	Rücklagenentnahme (RL Verkauf Aktien Allg. SPK OÖ Bank)	871,19	
6.0311.298302.9	Rücklagenentnahme (Allgemeine Ausgleichsrücklage)	13.960,46	
6.0311.298902.6	Rücklagenentnahme (RL Verkauf Aktien Allg. SPK OÖ Bank)	652,48	
6.0331.298902.4	Rücklagenentnahme (RL Verkauf Aktien Allg. SPK OÖ Bank)	133,66	
6.0500.298302.7	Rücklagenentnahme (Allgemeine Ausgleichsrücklage)	372,47	
6.0500.298902.4	Rücklagenentnahme (RL Verkauf Aktien Allg. SPK OÖ Bank)	381,80	
6.0501.298902.2	Rücklagenentnahme (RL Verkauf Aktien Allg. SPK OÖ Bank)	754,29	
6.0502.298902.0	Rücklagenentnahme (RL Verkauf Aktien Allg. SPK OÖ Bank)	483,80	
6.0503.298902.8	Rücklagenentnahme (RL Verkauf Aktien Allg. SPK OÖ Bank)	381,80	
6.0991.298902.5	Rücklagenentnahme (RL Verkauf Aktien Allg. SPK OÖ Bank)	766,65	
6.1192.298902.9	Rücklagenentnahme (RL Verkauf Aktien Allg. SPK OÖ Bank)	21,58	
6.1200.298902.0	Rücklagenentnahme (RL Verkauf Aktien Allg. SPK OÖ Bank)	102.735,28	
6.1330.298902.5	Rücklagenentnahme (RL Verkauf Aktien Allg. SPK OÖ Bank)	381,87	
6.1391.298302.0	Rücklagenentnahme (Allgemeine Ausgleichsrücklage)	736,99	
6.1391.298902.7	Rücklagenentnahme (RL Verkauf Aktien Allg. SPK OÖ Bank)	2.857,83	

## Zuführungen an und Entnahmen aus Rücklagen

Kenn- ziffer	Bezeichnung	Entnahmen	Zuführungen
6.1630.298402.9	Rücklagenentnahme (Zweckrücklage)	733.197,49	
6.1630.298902.8	Rücklagenentnahme (RL Verkauf Aktien Allg. SPK OÖ Bank)	140.000,00	
6.1700.298302.2	Rücklagenentnahme (Allgemeine Ausgleichsrücklage)	500,67	
6.2001.298902.1	Rücklagenentnahme (RL Verkauf Aktien Allg. SPK OÖ Bank)	867,16	
6.2110.298402.1	Rücklagenentnahme (Zweckrücklage)	428.093,24	
6.2110.298902.0	Rücklagenentnahme (RL Verkauf Aktien Allg. SPK OÖ Bank)	62.385,76	
6.2120.298302.2	Rücklagenentnahme (Allgemeine Ausgleichsrücklage)	129.162,24	
6.2120.298402.0	Rücklagenentnahme (Zweckrücklage)	230.656,87	
6.2120.298902.9	Rücklagenentnahme (RL Verkauf Aktien Allg. SPK OÖ Bank)	57.003,25	
6.2130.298902.8	Rücklagenentnahme (RL Verkauf Aktien Allg. SPK OÖ Bank)	3.000,00	
6.2140.298302.0	Rücklagenentnahme (Allgemeine Ausgleichsrücklage)	1.932,24	
6.2140.298402.8	Rücklagenentnahme (Zweckrücklage)	12.623,58	
6.2140.298902.7	Rücklagenentnahme (RL Verkauf Aktien Allg. SPK OÖ Bank)	381,78	
6.2400.298302.8	Rücklagenentnahme (Allgemeine Ausgleichsrücklage)	6.882,62	
6.2400.298902.5	Rücklagenentnahme (RL Verkauf Aktien Allg. SPK OÖ Bank)	1.177,45	
5.2491.298102.3	Rücklagenzuführung		125.000,00
5.2500.298102.1	Rücklagenzuführung		1.294,72
6.2500.298902.2	Rücklagenentnahme (RL Verkauf Aktien Allg. SPK OÖ Bank)	371,00	
6.2520.298902.0	Rücklagenentnahme (RL Verkauf Aktien Allg. SPK OÖ Bank)	20.000,00	
6.2593.298902.7	Rücklagenentnahme (RL Verkauf Aktien Allg. SPK OÖ Bank)	21.825,00	
6.2596.298902.0	Rücklagenentnahme (RL Verkauf Aktien Allg. SPK OÖ Bank)	463,56	
6.2620.298302.1	Rücklagenentnahme (Allgemeine Ausgleichsrücklage)	9.000,00	
6.2620.298902.8	Rücklagenentnahme (RL Verkauf Aktien Allg. SPK OÖ Bank)	131.910,25	
6.2622.298902.4	Rücklagenentnahme (RL Verkauf Aktien Allg. SPK OÖ Bank)	175.380,49	
6.2640.298902.6	Rücklagenentnahme (RL Verkauf Aktien Allg. SPK OÖ Bank)	311.985,38	
5.2650.298102.4	Rücklagenzuführung		150.000,00
6.2650.298902.5	Rücklagenentnahme (RL Verkauf Aktien Allg. SPK OÖ Bank)	2.701,81	
6.2692.298902.7	Rücklagenentnahme (RL Verkauf Aktien Allg. SPK OÖ Bank)	25.878,04	
6.3001.298902.0	Rücklagenentnahme (RL Verkauf Aktien Allg. SPK OÖ Bank)	419,21	
6.3201.298902.6	Rücklagenentnahme (RL Verkauf Aktien Allg. SPK OÖ Bank)	12.189,34	
6.3231.298902.3	Rücklagenentnahme (RL Verkauf Aktien Allg. SPK OÖ Bank)	2.659.194,40	
6.3291.298302.0	Rücklagenentnahme (Allgemeine Ausgleichsrücklage)	257,42	
6.3400.298902.4	Rücklagenentnahme (RL Verkauf Aktien Allg. SPK OÖ Bank)	40.000,00	
6.3602.298902.5	Rücklagenentnahme (RL Verkauf Aktien Allg. SPK OÖ Bank)	407,83	
6.3603.298902.3	Rücklagenentnahme (RL Verkauf Aktien Allg. SPK OÖ Bank)	121,95	
6.3610.298302.1	Rücklagenentnahme (Allgemeine Ausgleichsrücklage)	8.715,00	
6.3620.298902.7	Rücklagenentnahme (RL Verkauf Aktien Allg. SPK OÖ Bank)	11.023,81	
6.3900.298902.3	Rücklagenentnahme (RL Verkauf Aktien Allg. SPK OÖ Bank)	15.200,00	
6.4001.298302.2	Rücklagenentnahme (Allgemeine Ausgleichsrücklage)	14.790,06	
6.4001.298902.9	Rücklagenentnahme (RL Verkauf Aktien Allg. SPK OÖ Bank)	852,34	
6.4011.298902.8	Rücklagenentnahme (RL Verkauf Aktien Allg. SPK OÖ Bank)	371,00	
6.4295.298902.7	Rücklagenentnahme (RL Verkauf Aktien Allg. SPK OÖ Bank)	567,88	
6.4297.298902.3	Rücklagenentnahme (RL Verkauf Aktien Allg. SPK OÖ Bank)	318,17	
6.4298.298902.1	Rücklagenentnahme (RL Verkauf Aktien Allg. SPK OÖ Bank)	154,80	
6.4391.298902.4	Rücklagenentnahme (RL Verkauf Aktien Allg. SPK OÖ Bank)	46,90	
6.4392.298902.2	Rücklagenentnahme (RL Verkauf Aktien Allg. SPK OÖ Bank)	104,28	
6.5001.298302.1	Rücklagenentnahme (Allgemeine Ausgleichsrücklage)	372,47	
6.5113.298902.1	Rücklagenentnahme (RL Verkauf Aktien Allg. SPK OÖ Bank)	3.918,49	
6.5122.298302.5	Rücklagenentnahme (Allgemeine Ausgleichsrücklage)	260,93	

## Zuführungen an und Entnahmen aus Rücklagen

Kenn- ziffer	Bezeichnung	Entnahmen	Zuführungen
6.5122.298902.2	Rücklagenentnahme (RL Verkauf Aktien Allg. SPK OÖ Bank	27.632,00	
6.5192.298902.5	Rücklagenentnahme (RL Verkauf Aktien Allg. SPK OÖ Bank	13.549,64	
6.5193.298902.3	Rücklagenentnahme (RL Verkauf Aktien Allg. SPK OÖ Bank	12.162,86	
6.5194.298902.1	Rücklagenentnahme (RL Verkauf Aktien Allg. SPK OÖ Bank	3.186,20	
6.5800.298902.3	Rücklagenentnahme (RL Verkauf Aktien Allg. SPK OÖ Bank	9.495,79	
6.6002.298902.5	Rücklagenentnahme (RL Verkauf Aktien Allg. SPK OÖ Bank	489,40	
6.6120.298302.8	Rücklagenentnahme (Allgemeine Ausgleichsrücklage)	260.441,12	
6.6120.298402.6	Rücklagenentnahme (Zweckrücklage)	78.855,19	
5.6120.298102.4	Rücklagenzuführung		109.588,63
6.6120.298902.5	Rücklagenentnahme (RL Verkauf Aktien Allg. SPK OÖ Bank	118.065,05	
6.6160.298302.4	Rücklagenentnahme (Allgemeine Ausgleichsrücklage)	32.455,93	
6.6160.298902.1	Rücklagenentnahme (RL Verkauf Aktien Allg. SPK OÖ Bank	51.558,05	
5.6171.298102.7	Rücklagenzuführung		206.355,84
6.6171.298902.8	Rücklagenentnahme (RL Verkauf Aktien Allg. SPK OÖ Bank	445,20	
6.6390.298302.7	Rücklagenentnahme (Allgemeine Ausgleichsrücklage)	166.260,96	
6.6400.298302.4	Rücklagenentnahme (Allgemeine Ausgleichsrücklage)	23.905,91	
6.6400.298902.1	Rücklagenentnahme (RL Verkauf Aktien Allg. SPK OÖ Bank	95.885,03	
6.6500.298902.8	Rücklagenentnahme (RL Verkauf Aktien Allg. SPK OÖ Bank	1.844.148,27	
6.6711.298302.4	Rücklagenentnahme (Allgemeine Ausgleichsrücklage)	5.689,68	
6.7490.298902.1	Rücklagenentnahme (RL Verkauf Aktien Allg. SPK OÖ Bank	45.000,00	
6.8010.298902.6	Rücklagenentnahme (RL Verkauf Aktien Allg. SPK OÖ Bank	318,17	
6.8150.298302.3	Rücklagenentnahme (Allgemeine Ausgleichsrücklage)	4.617,42	
6.8150.298902.0	Rücklagenentnahme (RL Verkauf Aktien Allg. SPK OÖ Bank	232.119,81	
5.8160.298102.8	Rücklagenzuführung		88.877,27
6.8170.298402.9	Rücklagenentnahme (Zweckrücklage)	222.976,50	
6.8200.298902.3	Rücklagenentnahme (RL Verkauf Aktien Allg. SPK OÖ Bank	143,13	
6.8201.298902.1	Rücklagenentnahme (RL Verkauf Aktien Allg. SPK OÖ Bank	428,97	
6.8281.298302.6	Rücklagenentnahme (Allgemeine Ausgleichsrücklage)	29.920,00	
6.8301.298902.9	Rücklagenentnahme (RL Verkauf Aktien Allg. SPK OÖ Bank	44.010,50	
5.8400.298102.8	Rücklagenzuführung		2.494,13
6.8460.298402.4	Rücklagenentnahme (Zweckrücklage)	2.735,18	
5.8460.298102.2	Rücklagenzuführung		317.307,05
5.8521.298102.1	Rücklagenzuführung		375.000,00
6.8521.298402.3	Rücklagenentnahme (Zweckrücklage)	4.239,93	
6.8523.298402.9	Rücklagenentnahme (Zweckrücklage)	21.536,00	
5.8591.298102.4	Rücklagenzuführung		3.800,00
6.8591.298902.5	Rücklagenentnahme (RL Verkauf Aktien Allg. SPK OÖ Bank	88,84	
6.8593.298302.4	Rücklagenentnahme (Allgemeine Ausgleichsrücklage)	31.738,58	
6.8593.298902.1	Rücklagenentnahme (RL Verkauf Aktien Allg. SPK OÖ Bank	636,34	
6.8595.298402.7	Rücklagenentnahme (Zweckrücklage)	3.100.000,00	
6.8595.298902.6	Rücklagenentnahme (RL Verkauf Aktien Allg. SPK OÖ Bank	587.877,40	
5.8601.298102.1	Rücklagenzuführung		29.414,80
6.9001.298302.7	Rücklagenentnahme (Allgemeine Ausgleichsrücklage)	94.694,40	
6.9001.298902.4	Rücklagenentnahme (RL Verkauf Aktien Allg. SPK OÖ Bank	616,03	
6.9003.298902.0	Rücklagenentnahme (RL Verkauf Aktien Allg. SPK OÖ Bank	1.267,80	
6.9006.298902.3	Rücklagenentnahme (RL Verkauf Aktien Allg. SPK OÖ Bank	761,06	
6.9140.298902.0	Rücklagenentnahme (RL Verkauf Aktien Allg. SPK OÖ Bank	1.150.352,28	
		-----	
		14.391.826,88	1.409.132,44
		=====	=====

# ***Nachweis über den Schuldenstand \* Rechnungsabschluss 2017***

Währung: EUR

DV-NR.	A	Gläubiger und Verwendung	Ursprüngl. Schuld	Stand am Jahresanfang	Zinsen und Nebenkosten	Tilgung	Stand am Jahresende	TA/Ersätze
1/06/08 (1082)		06 Land - WBF Laufzeit von 1980 bis 2029	2.600.968,00	1.393.425,13	4.377,70	50.738,30	1.342.686,83	
	2	Pensionistenheim Erw.Bau I	2.600.968,00		4.377,70	50.738,30		8591
1/06/13 (1177)		06 Land - WBF Laufzeit von 1989 bis 2030	1.996.453,57	1.693.693,08	42.007,66	17.885,93	1.675.807,15	
	2	Pensionistenheim Erw.Bau II	1.996.453,57		42.007,66	17.885,93		8591
1/06/17 (1418)		06 Land - WBF Laufzeit von 1999 bis 2029	5.085.521,39	4.672.372,24	91.502,28	129.895,32	4.542.476,92	
	2	APH Neustadt 1999	5.085.521,39		91.502,28	129.895,32		8592
1/06/18 (1074) WB		06 Land - WBF Laufzeit von 1974 bis 2022	155.101,95	12.717,80	109,89	2.307,15	10.410,65	
	2	WBF Billrothstraße 109	155.101,95		109,89	2.307,15		8460
1/06/19 (1074) WB		06 Land - WBF Laufzeit von 1974 bis 2022	172.624,88	8.610,18	74,44	1.555,76	7.054,42	
	2	WBF Billrothstraße 111	172.624,88		74,44	1.555,76		8460
1/06/20 (1074) WB		06 Land - WBF Laufzeit von 1974 bis 2022	99.062,23	7.946,86	70,00	1.263,56	6.683,30	
	2	WBF Billrothstraße 113	99.062,23		70,00	1.263,56		8460
1/06/21 (1074) WB		06 Land - WBF Laufzeit von 1974 bis 2021	151.613,53	9.622,14	78,82	2.322,50	7.299,64	
	2	WBF Billrothstraße 115	151.613,53		78,82	2.322,50		8460
1/06/22 (1074) WB		06 Land - WBF Laufzeit von 1974 bis 2021	304.093,02	23.973,66	203,14	4.884,14	19.089,52	
	2	WBF Billrothstraße 117	304.093,02		203,14	4.884,14		8460
1/06/23 (1074) WB		06 Land - WBF Laufzeit von 1974 bis 2022	259.262,26	25.908,13	206,00	6.364,94	19.543,19	
	2	WBF Flemingstraße 7	259.262,26		206,00	6.364,94		8460
1/06/24 (1074) WB		06 Land - WBF Laufzeit von 1974 bis 2021	283.702,08	15.649,97	128,63	3.719,05	11.930,92	
	2	WBF Flemingstraße 9	283.702,08		128,63	3.719,05		8460
1/06/25 (1074) WB		06 Land - WBF Laufzeit von 1974 bis 2022	331.734,66	23.690,08	179,05	6.631,66	17.058,42	
	2	WBF Flemingstraße 11	331.734,66		179,05	6.631,66		8460

Währung: EUR

DV-NR.	A	Gläubiger und Verwendung	Ursprüngl. Schuld	Stand am Jahresanfang	Zinsen und Nebenkosten	Tilgung	Stand am Jahresende	TA/Ersätze
1/06/26 (1074)	WB	06 Land - WBF Laufzeit von 1974 bis 2022	221.804,78	24.212,37	212,45	3.960,55	20.251,82	
	2	WBF A.-Schweitzer-Str. 9	221.804,78		212,45	3.960,55		8460
1/06/27 (1074)	WB	06 Land - WBF Laufzeit von 1974 bis 2022	219.594,65	13.407,52	117,70	2.185,94	11.221,58	
	2	WBF A.-Schweitzer-Str. 11	219.594,65		117,70	2.185,94		8460
1/06/28 (1074)	WB	06 Land - WBF Laufzeit von 1974 bis 2021	127.226,76	7.885,17	66,64	1.630,16	6.255,01	
	2	WBF A.-Schweitzer-Str. 13	127.226,76		66,64	1.630,16		8460
1/06/30 (1092)	ST	06 Land - WBF Laufzeit von 1982 bis 2026	161.680,96	14.192,03	131,23	1.426,61	12.765,42	
	2	Sauserstraße 3	161.680,96		131,23	1.426,61		8460
1/06/31 (1092)	ST	06 Land - WBF Laufzeit von 1982 bis 2023	133.216,14	17.883,49	158,41	2.724,81	15.158,68	
	2	Sauserstraße 5	133.216,14		158,41	2.724,81		8460
1/06/32 (1092)	ST	06 Land - WBF Laufzeit von 1982 bis 2025	80.026,21	12.862,87	117,35	1.505,53	11.357,34	
	2	Sauserstraße 7	80.026,21		117,35	1.505,53		8460
1/06/33 (1092)	ST	06 Land - WBF Laufzeit von 1982 bis 2025	255.958,60	33.222,25	303,08	3.889,02	29.333,23	
	2	Sauserstraße 9	255.958,60		303,08	3.889,02		8460
1/06/34 (1092)	ST	06 Land - WBF Laufzeit von 1982 bis 2017	50.824,90	6.619,25	0,00	6.619,25	0,00	
	2	Dr.-Breitwieser-Straße 16	50.824,90		0,00	6.619,25		8460
1/06/35 (1092)	ST	06 Land - WBF Laufzeit von 1982 bis 2024	46.534,57	7.154,22	64,83	895,33	6.258,89	
	2	Dr.-Breitwieser-Straße 20	46.534,57		64,83	895,33		8460
1/06/36 (1072)	ST	06 Land - WBF Laufzeit von 1982 bis 2026	139.071,40	7.301,55	67,36	754,64	6.546,91	
	2	Zeileisstraße 15	139.071,40		67,36	754,64		8460
1/06/37 (1072)	ST	06 Land - WBF Laufzeit von 1982 bis 2026	291.548,60	45.882,31	360,91	10.828,56	35.053,75	
	2	Zeileisstraße 17	291.548,60		360,91	10.828,56		8460
1/06/38 (1072)	ST	06 Land - WBF Laufzeit von 1982 bis 2022	136.643,97	20.346,21	187,33	2.152,77	18.193,44	
	2	Zeileisstraße 19	136.643,97		187,33	2.152,77		8460

**Währung: EUR**

DV-NR.	A	Gläubiger und Verwendung	Ursprüngl. Schuld	Stand am Jahresanfang	Zinsen und Nebenkosten	Tilgung	Stand am Jahresende	TA/Ersätze
1/06/39 (1072)	ST	06 Land - WBF Laufzeit von 1982 bis 2025	199.632,46	19.204,83	175,56	2.201,16	17.003,67	
	2	Zeileisstraße 21	199.632,46		175,56	2.201,16		8460
1/06/40 (1072)	ST	06 Land - WBF Laufzeit von 1982 bis 2025	221.083,51	29.738,53	271,06	3.512,76	26.225,77	
	2	Zeileisstraße 23	221.083,51		271,06	3.512,76		8460
1/06/41 (1072)	ST	06 Land - WBF Laufzeit von 1982 bis 2025	199.329,13	37.138,35	338,24	4.422,96	32.715,39	
	2	Zeileisstraße 25	199.329,13		338,24	4.422,96		8460
1/06/42 (1072)	ST	06 Land - WBF Laufzeit von 1982 bis 2023	159.837,17	7.322,84	65,85	985,29	6.337,55	
	2	Hinterschweigerstraße 67	159.837,17		65,85	985,29		8460
1/06/43 (1072)	ST	06 Land - WBF Laufzeit von 1982 bis 2021	197.466,17	27.168,23	246,22	3.397,40	23.770,83	
	2	Hinterschweigerstraße 69	197.466,17		246,22	3.397,40		8460
<b>Summe 06 Land - WBF Land:AT + Zuzählung 2017</b>			<b>14.281.617,55</b>	<b>8.219.151,29 0,00</b>	<b>141.821,83</b>	<b>280.661,05</b>	<b>7.938.490,24</b>	
1/11/01 (1106)		11 Land - Wasser, Abwasser Laufzeit von 1984 bis 2017	67.585,74	67.585,74	0,00	67.585,74	0,00	
	4	Wasserversorgung BA. 06	67.585,74		0,00	67.585,74		8101
1/11/13 (1113)		11 Land - Wasser, Abwasser Laufzeit von 1985 bis 2017	200.577,02	200.577,02	0,00	200.577,02	0,00	
	4	Wasserversorgung BA. 07	200.577,02		0,00	200.577,02		8101
1/11/14 (1120)		11 Land - Wasser, Abwasser Laufzeit von 1986 bis 2017	173.179,36	173.179,36	0,00	173.179,36	0,00	
	4	Wasserversorgung BA. 08	173.179,36		0,00	173.179,36		8101
<b>Summe 11 Land - Wasser, Abwasser Land:AT + Zuzählung 2017</b>			<b>441.342,12</b>	<b>441.342,12 0,00</b>	<b>0,00</b>	<b>441.342,12</b>	<b>0,00</b>	
<b>Summe 01 Land OÖ + Zuzählung 2017</b>			<b>14.722.959,67</b>	<b>8.660.493,41 0,00</b>	<b>141.821,83</b>	<b>722.003,17</b>	<b>7.938.490,24</b>	



**Währung: EUR**

DV-NR.	A	Gläubiger und Verwendung	Ursprüngl. Schuld	Stand am Jahresanfang	Zinsen und Nebenkosten	Tilgung	Stand am Jahresende	TA/Ersätze
6/01/62 (1450)		01 LB	2.470,00	719,29	0,98	179,44	539,86	
	2	Laufzeit von 2005 bis 2020 Flemingstraße 7/6/27	2.470,00		0,98	179,44		8460
<b>Summe 01 LB</b>			<b>2.470,00</b>	<b>719,29</b>	<b>0,98</b>	<b>179,44</b>	<b>539,86</b>	
<b>Land:AT + Zuzählung 2017</b>				<b>0,00</b>				

Währung: EUR

DV-NR.	A	Gläubiger und Verwendung	Ursprüngl. Schuld	Stand am Jahresanfang	Zinsen und Nebenkosten	Tilgung	Stand am Jahresende	TA/Ersätze
6/02/39 (1452/2)		02 ASK	8.991.400,00	5.283.274,10	24.976,65	610.298,03	4.672.976,07	
		Laufzeit von 2009 bis 2025						
	1	Personal und Besoldung 2009	2.800,00		7,78	190,05		0111
	1	Amtsgebäude 2009	101.700,00		267,23	6.529,65		0290
	1	Freiwillige Feuerwehr 2009	10.400,00		28,89	705,91		1630
	1	Volksschulen 2009	440.000,00		1.222,25	29.865,33		2110
	1	Hauptschulen 2009	190.200,00		528,34	12.909,97		2120
	1	Sonderschulen 2009	9.800,00		27,22	665,18		2130
	1	Polytechn. Schulen 2009	31.600,00		87,78	2.144,87		2140
	1	Berufsausb. schulentf. J. 2009	174.900,00		485,84	11.871,47		2280
	1	Förder. d. Schulbetriebs 2009	109.600,00		304,45	7.439,18		2300
	1	Kindergärten 2009	818.500,00		2.273,66	55.556,30		2400
	1	Förd. priv. Kindergärten 2009	637.100,00		1.769,76	43.243,64		2491
	2	Kindergarten-Küche 2009	46.500,00		129,17	3.156,22		2492
	2	Schülerhorte 2009	8.400,00		23,33	570,16		2500
	1	Jugendförd. u. -betr. 2009	50.000,00		138,89	3.393,79		2591
	2	Jugendz. Alt. Schlachth. 2009	4.500,00		12,50	305,44		2593
	2	Jugendförd. u. -betr. 2009	3.700,00		10,28	251,14		2595
	1	Sportplätze 2009	9.100,00		25,28	617,67		2620
	1	Eislaufplätze u. -hallen 2009	112.400,00		312,23	7.629,23		2640
	1	Stadtbücherei 2009	7.400,00		20,56	502,28		2731
	1	Musikschule 2009	104.900,00		291,40	7.120,17		3201
	1	Stadttheater-Gebäude 2009	51.700,00		143,61	3.509,18		3231
	1	Burg-Museum 2009	10.800,00		30,00	733,06		3602
	1	Nichtwiss. Archive 2009	129.900,00		360,84	8.817,06		3610
	1	Medien Kultur Haus 2009	0,00		15,27	373,34		3801
	1	Kirchliche Angel. 2009	116.900,00		324,73	7.934,68		3900
	1	Maßnahmen der allg. SH 2009	30.000,00		83,34	2.036,27		4110
	1	Tagesheimstätten 2009	18.900,00		52,50	1.282,85		4220
	2	Gemeindestraßen 2009	643.800,00		1.788,37	43.698,41		6120
	1	Sonst. Str. und Wege 2009	16.000,00		44,45	1.086,01		6160
	1	Sonst. Einr. u. Maßn. 2009	164.400,00		456,68	11.158,77		6390
	1	Einricht. u. Maßn. StVO 2009	456.800,00		1.268,92	31.005,64		6400
	1	Wirtschaftspolit. Maßn. 2009	40.000,00		111,11	2.715,03		7820
	1	Park/Gartenanl. Kindersp. 2009	121.300,00		336,95	8.233,33		8150
	1	Öffentl. Bel. und Uhren 2009	86.900,00		241,39	5.898,40		8161
	2	Friedhof 2009	74.600,00		207,23	5.063,53		8170
	2	Wochen- u. Jahrmärkte 2009	32.600,00		90,56	2.212,75		8281
	1	Tiergarten Wels 2009	59.600,00		165,56	4.045,39		8301
	1	Freibad 2009	83.600,00		232,23	5.674,41		8310
	2	Wohn- u. Geschäftsgeb. 2009	197.500,00		548,62	13.405,46		8460
	2	Abfallabfuhr 2009	8.500,00		23,61	576,94		8521

**Währung: EUR**

DV-NR.	A	Gläubiger und Verwendung	Ursprüngl. Schuld	Stand am Jahresanfang	Zinsen und Nebenkosten	Tilgung	Stand am Jahresende	TA/Ersätze
	2	Haus Leopold Spitzer 2009	42.300,00		117,50	2.871,14		8591
	2	Stadtgärtnerei 2009	21.800,00		60,56	1.479,69		8601
	2	Beteiligungen 2009	3.710.000,00		10.305,78	251.819,04		9140
6/02/40 (1451)		02 ASK	10.000.000,00	7.140.318,33	33.949,09	664.446,87	6.475.871,46	
	2	Beteiligungen	10.000.000,00		33.949,09	664.446,87		9140

Währung: EUR

DV-NR.	A	Gläubiger und Verwendung	Ursprüngl. Schuld	Stand am Jahresanfang	Zinsen und Nebenkosten	Tilgung	Stand am Jahresende	TA/Ersätze
6/02/41 (1453/2)		02 ASK	8.617.500,00	5.448.814,89	24.931,10	577.562,66	4.871.252,23	
		Laufzeit von 2010 bis 2026						
	1	Personal und Besoldung 2010	69.700,00		201,65	4.671,44		0111
	1	Amtsgebäude 2010	275.200,00		609,57	14.121,55		0290
	1	Freiwillige Feuerwehr 2010	59.300,00		171,56	3.974,41		1630
	1	Volksschulen 2010	523.000,00		1.513,08	35.052,54		2110
	1	Hauptschulen 2010	171.900,00		497,32	11.521,09		2120
	2	HS Lichten. Kunstrasenpl. 2010	76.000,00		219,87	5.093,68		2122
	1	Sonderschulen 2010	72.100,00		208,59	4.832,29		2130
	1	Polytechn. Schulen 2010	10.600,00		30,67	710,43		2140
	1	Berufs. schulentl. J. 2010	174.900,00		506,00	11.722,16		2280
	1	Förd. d. Schulbetriebs 2010	244.600,00		707,65	16.393,60		2300
	1	Kindergärten 2010	2.022.200,00		5.850,38	135.532,02		2400
	1	Förd. priv. Kindergärten 2010	429.800,00		1.243,44	28.806,08		2491
	2	Kindergärten-Küche 2010	1.200,00		3,47	80,43		2492
	2	Jugendz. Alt. Schlachth. 2010	10.700,00		30,96	717,14		2593
	1	Sonst. Sportplätze 2010	1.800,00		5,21	120,64		2621
	1	Eislaufplätze u. -hallen 2010	5.300,00		15,33	355,22		2640
	1	Tennisplätze u. -hallen 2010	120.000,00		347,17	8.042,65		2650
	1	Förd. v. Einrichtungen 2010	267.300,00		773,32	17.915,00		2692
	1	Stadtbücherei 2010	292.700,00		846,80	19.617,36		2731
	1	Musikschule 2010	600.500,00		1.737,29	40.246,75		3201
	1	Stadttheater - Gebäude 2010	3.800,00		10,99	254,68		3231
	1	Nichtwiss. Archive 2010	151.700,00		438,88	10.167,25		3610
	1	Medien Kultur Haus 2010	0,00		186,65	4.322,93		3801
	1	Kirchl. Angelegenheiten 2010	42.000,00		121,51	2.814,93		3900
	1	Maßnahmen der allg. SH 2010	30.000,00		86,79	2.010,66		4110
	1	Sozialpsych. Beratd. 2010	7.300,00		21,12	489,26		5193
	2	Gemeindestraßen 2010	449.400,00		1.300,15	30.119,72		6120
	1	Sonst. Str. u. Wege 2010	19.800,00		57,28	1.327,04		6160
	2	Straßenmeisterei 2010	4.300,00		12,44	288,19		6171
	1	Sonst. Einr. u. Maßn. 2010	72.000,00		208,30	4.825,59		6390
	1	Einr. u. Maßnahmen StVO 2010	312.900,00		905,24	20.971,20		6400
	1	Autobusbahnhof 2010	25.700,00		74,35	1.722,47		6491
	1	Wirtschaftspol. Maßn. 2010	20.000,00		57,86	1.340,44		7820
	1	Straßenreinigung 2010	2.800,00		8,10	187,66		8140
	1	Park- und Gartenanlagen 2010	24.100,00		69,72	1.615,23		8150
	1	Öffentl. Bel. und Uhren 2010	54.100,00		156,52	3.625,89		8161
	2	Friedhof 2010	2.300,00		6,65	154,15		8170
	2	Werkstättenbetrieb 2010	22.600,00		65,38	1.514,70		8201
	1	ZBG-Wechselpersonal 2010	9.800,00		28,35	656,82		8202
	2	KFZ-Werkstätte 2010	3.100,00		8,97	207,77		8212

Währung: EUR

DV-NR.	A	Gläubiger und Verwendung	Ursprüngl. Schuld	Stand am Jahresanfang	Zinsen und Nebenkosten	Tilgung	Stand am Jahresende	TA/Ersätze
2		Wochen- und Jahrmärkte 2010	25.300,00		73,19	1.695,66		8281
1		Tiergarten Wels 2010	51.800,00		149,86	3.471,74		8301
1		Freibad 2010	7.700,00		22,28	516,07		8310
2		Wohn- und Geschäftsgeb. 2010	16.700,00		48,31	1.119,27		8460
2		Abfallabfuhr 2010	9.500,00		27,48	636,71		8521
2		Haus Leopold Spitzer 2010	45.800,00		132,50	3.069,61		8591
2		Haus Neustadt 2010	83.700,00		242,15	5.609,75		8592
2		Hallenbad 2010	88.000,00		254,59	5.897,94		8593
2		Stadtgärtnerei 2010	19.200,00		55,55	1.286,82		8601
2		Stadthalle 2010	33.300,00		96,34	2.231,83		8942
2		Beteiligungen 2010	1.550.000,00		4.484,27	103.884,20		9140

Währung: EUR

DV-NR.	A	Gläubiger und Verwendung	Ursprüngl. Schuld	Stand am Jahresanfang	Zinsen und Nebenkosten	Tilgung	Stand am Jahresende	TA/Ersätze
6/02/42 (1453/1)		02 ASK	955.600,00	174.234,97	383,06	139.333,02	34.901,95	
		Laufzeit von 2010 bis 2018						
	1	Gewählte Gemeindeorgane 2010	3.700,00		1,48	539,49		0000
	1	Direktion 2010	5.200,00		2,08	758,20		0101
	1	Büro des Bürgermeisters 2010	1.600,00		0,64	233,29		0102
	1	Elektron. Datenverarb. 2010	114.500,00		45,90	16.694,88		0160
	1	Meldeservice 2010	5.600,00		2,24	816,52		0231
	1	Baurecht 2010	2.000,00		0,80	291,61		0302
	1	Stadtplanung 2010	41.500,00		16,64	6.050,98		0311
	1	Hochbau 2010	1.200,00		0,48	174,97		0331
	1	Ordnungswache 2010	4.800,00		1,92	699,87		1192
	1	Freiwillige Feuerwehr 2010	3.900,00		1,56	568,65		1630
	1	Hauptschulen 2010	25.000,00		10,07	3.645,16		2120
	1	Kindergärten 2010	2.700,00		1,08	393,68		2400
	1	Stadtbücherei 2010	9.400,00		3,77	1.370,58		2731
	1	Kulturaktivitäten 2010	2.400,00		0,96	349,94		3001
	1	Soziale Hilfen 2010	1.100,00		0,44	160,39		4001
	1	Jugendwohlfahrt 2010	1.800,00		0,72	262,45		4011
	1	Maßn. der allg. SH 2010	273.600,00		109,67	39.892,75		4110
	1	Soz. Dienste f. K. u. J. 2010	2.300,00		0,92	335,36		4392
	1	Sanitätsdienst 2010	1.000,00		0,40	145,81		5001
	1	Sozialpsych. Beratungsd. 2010	1.100,00		0,44	160,39		5193
	1	Straßen- und Brückenbau 2010	6.100,00		2,45	889,42		6001
	1	Einricht. u. Maßn. StVO 2010	28.600,00		11,46	4.170,08		6400
	1	Parkraumbewirtschaftung 2010	1.200,00		0,48	174,97		6401
	1	Wirtschaftspol. Maßn. 2010	281.800,00		112,96	41.088,37		7820
	1	Park/Gartenanl. Kindersp. 2010	26.800,00		10,74	3.907,62		8150
	2	Werkstättenbetrieb 2010	1.400,00		0,56	204,13		8201
	1	Tiergarten Wels 2010	15.000,00		6,01	2.187,10		8301
	2	Haus Leopold Spitzer 2010	28.900,00		11,58	4.213,82		8591
	2	Haus Neustadt 2010	26.800,00		10,74	3.907,62		8592
	2	Haus Vogelweide 2010	34.600,00		13,87	5.044,92		8594

Währung: EUR

DV-NR.	A	Gläubiger und Verwendung	Ursprüngl. Schuld	Stand am Jahresanfang	Zinsen und Nebenkosten	Tilgung	Stand am Jahresende	TA/Ersätze
6/02/45 (1456/1)		02 ASK	564.000,00	286.129,43	1.618,45	81.131,65	204.997,78	
		Laufzeit von 2012 bis 2020						
	1	Direktion 2012	2.800,00		8,03	402,78		0101
	1	Büro des Bürgermeisters 2012	3.300,00		9,47	474,71		0102
	1	Personal und Besoldung 2012	3.400,00		9,76	489,09		0111
	1	Materialverw. und Besch. 2012	1.400,00		4,02	201,39		0131
	1	Öffentlichkeitsarbeit 2012	7.200,00		20,66	1.035,72		0152
	1	Elektron. Datenverarb. 2012	113.300,00		325,12	16.298,26		0160
	2	Wählerservice 2012	1.000,00		2,87	143,85		0241
	1	Büro d. Stadtbaudirektors 2012	1.300,00		3,73	187,01		0301
	1	Sachverständigendienst 2012	2.700,00		7,75	388,40		0304
	1	Stadtplanung 2012	9.800,00		28,12	1.409,73		0311
	1	Verkehrsplanung 2012	11.600,00		33,29	1.668,67		0312
	1	Hochbau 2012	4.100,00		11,77	589,79		0331
	1	Bezirksverwaltung 2012	1.900,00		5,45	273,32		0500
	1	Aufenthaltswesen 2012	2.400,00		6,89	345,24		0501
	1	Gewerbe 2012	3.200,00		9,18	460,32		0502
	1	Freiwillige Feuerwehr 2012	1.900,00		5,45	273,32		1630
	1	Sportverwaltung 2012	1.500,00		4,30	215,78		2021
	1	Hauptschulen 2012	25.000,00		71,74	3.596,26		2120
	1	Kindergärten 2012	2.200,00		6,31	316,47		2400
	1	Jugendförd./-betreuung 2012	1.000,00		2,87	143,85		2591
	1	Stadtbücherei 2012	9.200,00		26,40	1.323,42		2731
	1	Kulturaktivitäten 2012	1.200,00		3,44	172,62		3001
	1	Soziale Hilfen 2012	2.900,00		8,32	417,17		4001
	1	Jugendwohlfahrt 2012	1.200,00		3,44	172,62		4011
	1	Maßn. d. allgem. Sozialh. 2012	276.300,00		792,87	39.745,88		4110
	2	Mobile Altenhilfe 2012	8.300,00		23,82	1.193,96		4295
	1	Sanitätsdienst 2012	2.500,00		7,17	359,63		5001
	2	Beratungsst. Drogenabh. 2012	1.200,00		3,44	172,62		5122
	1	Straßen- und Brückenbau 2012	7.900,00		22,67	1.136,42		6001
	1	Einricht. u. Maßn. StVO 2012	20.700,00		59,40	2.977,70		6400
	1	Park/Gartenanl. Kindersp. 2012	26.900,00		77,21	3.869,55		8150
	1	Finanzmanagement 2012	1.400,00		4,02	201,39		9001
	1	Stadtbuchhaltung 2012	1.300,00		3,73	187,01		9002
	1	Steuerverwaltung 2012	2.000,00		5,74	287,70		9003

Währung: EUR

DV-NR.	A	Gläubiger und Verwendung	Ursprüngl. Schuld	Stand am Jahresanfang	Zinsen und Nebenkosten	Tilgung	Stand am Jahresende	TA/Ersätze
6/02/47 (1457/1)		02 ASK	734.700,00	475.767,02	1.824,06	104.978,04	370.788,98	
		Laufzeit von 2013 bis 2021						
	1	Direktion 2013	1.800,00		4,47	257,19		0101
	1	Bürgercenter 2013	1.900,00		4,72	271,48		0105
	1	Büro der Magistratsdir. 2013	1.900,00		4,72	271,48		0106
	1	Personal und Besoldung 2013	4.900,00		12,17	700,14		0111
	1	Kontrollstelle 2013	1.800,00		4,47	257,19		0141
	1	Elektron. Datenverarb. 2013	247.000,00		613,23	35.292,74		0160
	1	Standesamt 2013	2.200,00		5,46	314,35		0220
	1	Meldeservice 2013	15.400,00		38,23	2.200,44		0231
	1	Büro d. Stadtbaudirektors 2013	1.000,00		2,48	142,89		0301
	1	Baurecht 2013	2.000,00		4,97	285,77		0302
	1	Verkehrsplanung 2013	1.100,00		2,73	157,17		0312
	1	Hochbau 2013	1.800,00		4,47	257,19		0331
	1	Bezirksverwaltung 2013	2.600,00		6,46	371,50		0500
	1	Aufenthaltswesen 2013	1.000,00		2,48	142,89		0501
	1	Gewerbe 2013	1.800,00		4,47	257,19		0502
	1	Veterinärpolizei 2013	1.000,00		2,48	142,89		1330
	1	Kindergärten 2013	2.100,00		5,21	300,06		2400
	2	Soziale Hilfen 2013	5.700,00		14,15	814,45		4001
	1	Jugendwohlfahrt 2013	4.300,00		10,68	614,41		4011
	1	Maßn. d. allgem. Sozialh. 2013	270.900,00		672,57	38.707,71		4110
	1	Sanitätsdienst 2013	1.800,00		4,47	257,19		5001
	1	Umweltschutz 2013	1.000,00		2,48	142,89		5010
	1	Sozialpsych. Beratungsd. 2013	2.300,00		5,71	328,64		5193
	1	Wasserbau 2013	1.000,00		2,48	142,89		6002
	1	Einr. u. Maßnahmen StVO 2013	1.600,00		3,97	228,62		6400
	1	Wirtschaftspol. Maßn. 2013	150.000,00		372,41	21.432,84		7820
	1	Zentr. Betriebsverw. 2013	1.600,00		3,97	228,62		8200
	1	Finanzmanagement 2013	1.100,00		2,73	157,17		9001
	1	Stadtbuchhaltung 2013	2.100,00		5,22	300,05		9002



Währung: EUR

DV-NR.	A	Gläubiger und Verwendung	Ursprüngl. Schuld	Stand am Jahresanfang	Zinsen und Nebenkosten	Tilgung	Stand am Jahresende	TA/Ersätze
6/02/49 (1458/1)		02 ASK	862.500,00	679.723,96	2.238,45	122.630,87	557.093,09	
		Laufzeit von 2014 bis 2022						
	1	Gewählte Gemeindeorgane 2014	1.700,00		4,41	241,71		0000
	1	Direktion 2014	3.900,00		10,12	554,50		0101
	1	Bürgercenter 2014	13.800,00		35,82	1.962,09		0105
	1	Elektron. Datenverarb. 2014	293.100,00		760,68	41.673,17		0160
	1	Standesamt 2014	2.900,00		7,53	412,32		0220
	1	Meldeservice 2014	5.500,00		14,27	781,99		0231
	1	Gewerbe 2014	1.000,00		2,60	142,18		0502
	1	Freiwillige Feuerwehr 2014	4.000,00		10,38	568,72		1630
	1	Volksschulen 2014	25.000,00		64,88	3.554,52		2110
	1	Hauptschulen 2014	25.000,00		64,88	3.554,52		2120
	1	Jugendwohlfahrt 2014	1.100,00		2,85	156,40		4011
	1	Maßn. d. allgem. Sozialh. 2014	271.000,00		703,33	38.530,97		4110
	2	Mobile Altenhilfe 2014	1.500,00		3,89	213,27		4295
	1	Einr. u. Maßnahmen StVO 2014	29.900,00		77,60	4.251,20		6400
	1	Wirtschaftspol. Maßn. 2014	150.000,00		389,30	21.327,11		7820
	1	Park/Gartenanl. Kindersp. 2014	19.000,00		49,31	2.701,45		8150
	2	Haus Leopold Spitzer 2014	6.700,00		17,39	952,61		8591
	2	Haus Neustadt 2014	4.400,00		11,42	625,60		8592
	2	Haus Vogelweide 2014	3.000,00		7,79	426,54		8594
<b>Summe 02 ASK</b>			<b>30.725.700,00</b>	<b>19.488.262,70</b>	<b>89.920,86</b>	<b>2.300.381,14</b>	<b>17.187.881,56</b>	
<b>Land:AT + Zuzählung 2017</b>				<b>0,00</b>				

Währung: EUR

DV-NR.	A	Gläubiger und Verwendung	Ursprüngl. Schuld	Stand am Jahresanfang	Zinsen und Nebenkosten	Tilgung	Stand am Jahresende	TA/Ersätze
6/12/02 (1452/1)		12 RAIBA	992.800,00	73.328,72	207,69	73.328,72	0,00	
		Laufzeit von 2009 bis 2017						
	1	Gewählte Gemeindeorgane 2009	8.000,00		1,67	590,88		0000
	1	Büro des Bürgermeisters 2009	1.100,00		0,23	81,25		0102
	1	Personal und Besoldung 2009	1.000,00		0,21	73,86		0111
	1	Postservice 2009	2.700,00		0,56	199,42		0121
	1	Materialverw. u. Besch. 2009	1.500,00		0,31	110,79		0131
	1	Elektron. Datenverarb. 2009	340.000,00		71,13	25.112,58		0160
	1	Zivilrecht 2009	2.900,00		0,61	214,20		0201
	1	Meldeservice 2009	1.900,00		0,40	140,33		0231
	1	Baurecht 2009	1.800,00		0,38	132,95		0302
	1	Stadtplanung 2009	21.700,00		4,54	1.602,77		0311
	1	Verkehrsplanung 2009	1.900,00		0,40	140,33		0312
	1	Hochbau 2009	2.000,00		0,42	147,72		0331
	1	Bezirksverwaltung 2009	2.000,00		0,42	147,72		0500
	1	Gewerbe 2009	1.000,00		0,21	73,86		0502
	1	Passservice 2009	2.300,00		0,48	169,88		0505
	1	Ordnungswache 2009	20.200,00		4,23	1.491,98		1192
	1	Freiwillige Feuerwehr 2009	3.900,00		0,82	288,06		1630
	1	Kindergärten 2009	5.400,00		1,13	398,85		2400
	2	Schülerhorte 2009	1.700,00		0,36	125,56		2500
	1	Volkshochschulen 2009	1.100,00		0,23	81,25		2700
	1	Sonst. Einr. u. Maßn. 2009	28.000,00		5,86	2.068,09		2890
	1	Kulturaktivitäten 2009	4.000,00		0,84	295,44		3001
	1	Stadttheater-Gebäude 2009	19.400,00		4,06	1.432,89		3231
	1	Soziale Hilfen 2009	1.000,00		0,21	73,86		4001
	1	Jugendwohlfahrt 2009	2.200,00		0,46	162,49		4011
	1	Maßnahmen der allg. SH 2009	159.900,00		33,45	11.810,30		4110
	1	Soz. Dienste f. K. u. J. 2009	69.700,00		14,58	5.148,08		4392
	1	Umweltschutz 2009	1.100,00		0,23	81,25		5010
	1	Suchtprävention 2009	1.400,00		0,29	103,40		5124
	1	Sozialpsych. Beratungsd. 2009	1.400,00		0,29	103,40		5193
	1	Wasserbau 2009	9.800,00		2,05	723,83		6002
	1	Einricht. u. Maßn. StVO 2009	37.300,00		7,80	2.755,00		6400
	1	Wirtschaftspolit. Maßn. 2009	181.400,00		37,95	13.398,30		7820
	1	Park/Gartenanl. Kindersp. 2009	15.700,00		3,28	1.159,61		8150
	2	Zentr. Betriebsverw. 2009	1.200,00		0,25	88,63		8200
	2	Haus Leopold Spitzer 2009	18.300,00		3,81	1.351,67		8591
	2	Haus Neustadt 2009	4.000,00		0,84	295,44		8592
	2	Haus Vogelweide 2009	7.900,00		1,65	583,50		8594
	1	Finanzmanagement 2009	4.000,00		0,84	295,44		9001
	1	Stadtbuchhaltung 2009	1.000,00		0,21	73,86		9002

Ausgewertet am: 27.02.2018

Währung: EUR

DV-NR.	A	Gläubiger und Verwendung	Ursprüngl. Schuld	Stand am Jahresanfang	Zinsen und Nebenkosten	Tilgung	Stand am Jahresende	TA/Ersätze
6/12/03 (1455/1)		12 RAIBA	913.000,00	331.326,04	1.347,65	132.096,73	199.229,31	
		Laufzeit von 2011 bis 2019						
	1	Direktion 2011	21.100,00		31,15	3.052,84		0101
	2	Kopierservice 2011	2.700,00		3,99	390,65		0132
	1	Presse 2011	1.200,00		1,77	173,62		0151
	1	Elektron. Datenverarbeitung 2011	273.100,00		403,11	39.513,27		0160
	1	Zivilrecht 2011	1.800,00		2,66	260,43		0201
	1	Meldeservice 2011	5.500,00		8,12	795,76		0231
	1	Büro d. Stadtbauamts 2011	1.500,00		2,21	217,03		0301
	1	Sachverständigendienst 2011	1.000,00		1,48	144,68		0304
	2	Stadtplanung 2011	1.900,00		2,80	274,90		0311
	1	Hochbau 2011	1.300,00		1,92	188,09		0331
	1	masch/elektrotechn.Dienst 2011	5.100,00		7,53	737,89		0332
	1	Bezirksverwaltung 2011	1.000,00		1,48	144,68		0500
	1	Ordnungswache 2011	1.100,00		1,62	159,15		1192
	1	Sportverwaltung 2011	1.000,00		1,48	144,68		2021
	1	Hauptschulen 2011	25.000,00		36,90	3.617,11		2120
	1	Kindergärten 2011	1.400,00		2,07	202,56		2400
	1	Jugendförd./-betreuung 2011	2.000,00		2,95	289,37		2591
	1	Nichtwissenschaftl. Arch. 2011	1.100,00		1,62	159,15		3610
	1	Soziale Hilfen 2011	2.200,00		3,25	318,31		4001
	1	Maßn. allgem. SH 2011	277.400,00		409,46	40.135,41		4110
	2	Mobile Altenhilfe 2011	3.200,00		4,72	462,99		4295
	1	Sanitätsdienst 2011	1.000,00		1,48	144,68		5001
	1	Sonstige Einricht/Maßn. 2011	5.000,00		7,38	723,42		6390
	1	Einrichtungen/Maßn. StVO 2011	18.100,00		26,72	2.618,79		6400
	1	Wirtschaftspol. Maßn. 2011	213.900,00		315,73	30.947,96		7820
	2	Haus Leopold Spitzer 2011	11.500,00		16,97	1.663,87		8591
	2	Haus Neustadt 2011	20.000,00		29,52	2.893,69		8592
	2	Haus Vogelweide 2011	8.800,00		12,99	1.273,22		8594
	1	Stadtbuchhaltung 2011	1.100,00		1,62	159,15		9002
	1	Steuerverwaltung 2011	2.000,00		2,95	289,38		9003
<b>Summe 12 RAIBA</b>			<b>1.905.800,00</b>	<b>404.654,76</b>	<b>1.555,34</b>	<b>205.425,45</b>	<b>199.229,31</b>	
Land:AT + Zuzählung 2017				0,00				
<b>Summe 06 Kreditinstitute</b>			<b>32.633.970,00</b>	<b>19.893.636,75</b>	<b>91.477,18</b>	<b>2.505.986,03</b>	<b>17.387.650,73</b>	
+ Zuzählung 2017				0,00				

Währung: EUR

DV-NR.	A	Gläubiger und Verwendung	Ursprüngl. Schuld	Stand am Jahresanfang	Zinsen und Nebenkosten	Tilgung	Stand am Jahresende	TA/Ersätze
<b>Gesamtsumme</b>			<b>47.356.929,67</b>	<b>28.554.130,16</b>	<b>233.299,01</b>	<b>3.227.989,20</b>	<b>25.326.140,97</b>	
<b>+ Zuzählung 2017</b>				<b>0,00</b>				

Währung: EUR

DV-NR.	A	Gläubiger und Verwendung	Ursprüngl. Schuld	Stand am Jahresanfang	Zinsen und Nebenkosten	Tilgung	Stand am Jahresende	TA/Ersätze
Summe	1	+ Zuzählung 2017	15.191.500,00	8.334.134,91	36.947,91	1.325.024,72	7.009.110,16	
Summe	2	+ Zuzählung 2017	31.724.087,55	19.778.653,13	196.351,10	1.461.622,36	18.317.030,81	53,26
Summe	1 + 2	+ Zuzählung 2017	46.915.587,55	28.112.788,04	233.299,01	2.786.647,08	25.326.140,97	53,26
Summe	3	+ Zuzählung 2017						
Summe	4	+ Zuzählung 2017	441.342,12	441.342,12		441.342,12		441.342,12
<b>Gesamtsumme</b>		<b>+ Zuzählung 2017</b>	<b>47.356.929,67</b>	<b>28.554.130,16</b>	<b>233.299,01</b>	<b>3.227.989,20 *)</b>	<b>25.326.140,97 **)</b>	<b>441.395,38</b>

Erläuterung:

Schuldenart 1: Schulden, deren Schuldendienst mehr als zur Hälfte aus allgemeinen Deckungsmitteln getragen wird,

Schuldenart 3: Schulden, die für andere Gebietskörperschaften aufgenommen worden sind und deren Schuldendienst mindestens zur Hälfte erstattet wird;

Schuldenart 2: Schulden für Einrichtungen der Gebietskörperschaft, bei denen jährlich ordentliche Einnahmen in der Höhe von mindestens 50% der ordentlichen Ausgaben erzielt werden,

Schuldenart 4: Schulden, die für sonstige Rechtsträger (physische oder juristische Personen) aufgenommen worden sind und deren Schuldendienst mindestens zur Hälfte erstattet wird.

\*) inkl. € 441.342,12 Ausbuchung Wasserdarlehen Land OÖ im AOH

\*\*) Cent-Rundungsdifferenz

# Nachweis über den Schuldendienst \* Rechnungsabschluss 2017

Währung: EUR

TA DV-NR.	Bezeichnung	Zinsen und Nebenkosten	Tilgung	Insgesamt	Ersätze	Nettoaufwand	Schuldenstand 31.12.2017
0000	Gewählte Gemeindeorgane						
6/02/42 (1453/1)	Gewählte Gemeindeorgane 2010	1,48	539,49	540,97	0,00	540,97	135,14
6/02/49 (1458/1)	Gewählte Gemeindeorgane 2014	4,41	241,71	246,12	0,00	246,12	1.098,04
6/12/02 (1452/1)	Gewählte Gemeindeorgane 2009	1,67	590,88	592,55	0,00	592,55	0,00
	<b>Summe Teilabschnitt</b>	<b>7,56</b>	<b>1.372,08</b>	<b>1.379,64</b>	<b>0,00</b>	<b>1.379,64</b>	<b>1.233,18</b>
0101	Direktion						
6/02/42 (1453/1)	Direktion 2010	2,08	758,20	760,28	0,00	760,28	189,92
6/02/45 (1456/1)	Direktion 2012	8,03	402,78	410,81	0,00	410,81	1.017,72
6/02/47 (1457/1)	Direktion 2013	4,47	257,19	261,66	0,00	261,66	908,43
6/02/49 (1458/1)	Direktion 2014	10,12	554,50	564,62	0,00	564,62	2.519,03
6/12/03 (1455/1)	Direktion 2011	31,15	3.052,84	3.083,99	0,00	3.083,99	4.604,31
	<b>Summe Teilabschnitt</b>	<b>55,85</b>	<b>5.025,51</b>	<b>5.081,36</b>	<b>0,00</b>	<b>5.081,36</b>	<b>9.239,41</b>
0102	Büro des Bürgermeisters						
6/02/42 (1453/1)	Büro des Bürgermeisters 2010	0,64	233,29	233,93	0,00	233,93	58,44
6/02/45 (1456/1)	Büro des Bürgermeisters 2012	9,47	474,71	484,18	0,00	484,18	1.199,46
6/12/02 (1452/1)	Büro des Bürgermeisters 2009	0,23	81,25	81,48	0,00	81,48	0,00
	<b>Summe Teilabschnitt</b>	<b>10,34</b>	<b>789,25</b>	<b>799,59</b>	<b>0,00</b>	<b>799,59</b>	<b>1.257,90</b>
0105	Bürgercenter						
6/02/47 (1457/1)	Bürgercenter 2013	4,72	271,48	276,20	0,00	276,20	958,89
6/02/49 (1458/1)	Bürgercenter 2014	35,82	1.962,09	1.997,91	0,00	1.997,91	8.913,49
	<b>Summe Teilabschnitt</b>	<b>40,54</b>	<b>2.233,57</b>	<b>2.274,11</b>	<b>0,00</b>	<b>2.274,11</b>	<b>9.872,38</b>
0106	Büro der Magistratsdirektorin						
6/02/47 (1457/1)	Büro der Magistratsdir. 2013	4,72	271,48	276,20	0,00	276,20	958,89
	<b>Summe Teilabschnitt</b>	<b>4,72</b>	<b>271,48</b>	<b>276,20</b>	<b>0,00</b>	<b>276,20</b>	<b>958,89</b>

Währung: EUR

TA DV-NR.	Bezeichnung	Zinsen und Nebenkosten	Tilgung	Insgesamt	Ersätze	Nettoaufwand	Schuldenstand 31.12.2017
0111	Personal und Besoldung						
6/02/39 (1452/2)	Personal und Besoldung 2009	7,78	190,05	197,83	0,00	197,83	1.455,21
6/02/41 (1453/2)	Personal und Besoldung 2010	201,65	4.671,44	4.873,09	0,00	4.873,09	39.399,63
6/02/45 (1456/1)	Personal und Besoldung 2012	9,76	489,09	498,85	0,00	498,85	1.235,80
6/02/47 (1457/1)	Personal und Besoldung 2013	12,17	700,14	712,31	0,00	712,31	2.472,94
6/12/02 (1452/1)	Personal und Besoldung 2009	0,21	73,86	74,07	0,00	74,07	0,00
	<b>Summe Teilabschnitt</b>	<b>231,57</b>	<b>6.124,58</b>	<b>6.356,15</b>	<b>0,00</b>	<b>6.356,15</b>	<b>44.563,58</b>
0121	Postservice						
6/12/02 (1452/1)	Postservice 2009	0,56	199,42	199,98	0,00	199,98	0,00
	<b>Summe Teilabschnitt</b>	<b>0,56</b>	<b>199,42</b>	<b>199,98</b>	<b>0,00</b>	<b>199,98</b>	<b>0,00</b>
0131	Materialverw. und Beschaffungsstelle						
6/02/45 (1456/1)	Materialverw. und Besch. 2012	4,02	201,39	205,41	0,00	205,41	508,86
6/12/02 (1452/1)	Materialverw. u. Besch. 2009	0,31	110,79	111,10	0,00	111,10	0,00
	<b>Summe Teilabschnitt</b>	<b>4,33</b>	<b>312,18</b>	<b>316,51</b>	<b>0,00</b>	<b>316,51</b>	<b>508,86</b>
0132	Kopierservice						
6/12/03 (1455/1)	Kopierservice 2011	3,99	390,65	394,64	0,00	394,64	589,18
	<b>Summe Teilabschnitt</b>	<b>3,99</b>	<b>390,65</b>	<b>394,64</b>	<b>0,00</b>	<b>394,64</b>	<b>589,18</b>
0141	Stadtrechnungshof						
6/02/47 (1457/1)	Kontrollstelle 2013	4,47	257,19	261,66	0,00	261,66	908,43
	<b>Summe Teilabschnitt</b>	<b>4,47</b>	<b>257,19</b>	<b>261,66</b>	<b>0,00</b>	<b>261,66</b>	<b>908,43</b>
0151	Presse						
6/12/03 (1455/1)	Presse 2011	1,77	173,62	175,39	0,00	175,39	261,86
	<b>Summe Teilabschnitt</b>	<b>1,77</b>	<b>173,62</b>	<b>175,39</b>	<b>0,00</b>	<b>175,39</b>	<b>261,86</b>
0152	Öffentlichkeitsarbeit						
6/02/45 (1456/1)	Öffentlichkeitsarbeit 2012	20,66	1.035,72	1.056,38	0,00	1.056,38	2.616,99
	<b>Summe Teilabschnitt</b>	<b>20,66</b>	<b>1.035,72</b>	<b>1.056,38</b>	<b>0,00</b>	<b>1.056,38</b>	<b>2.616,99</b>

Währung: EUR

TA DV-NR.	Bezeichnung	Zinsen und Nebenkosten	Tilgung	Insgesamt	Ersätze	Nettoaufwand	Schuldenstand 31.12.2017
0160	Elektronische Datenverarbeitung						
6/02/42 (1453/1)	Elektron. Datenverarb. 2010	45,90	16.694,88	16.740,78	0,00	16.740,78	4.181,95
6/02/45 (1456/1)	Elektron. Datenverarb. 2012	325,12	16.298,26	16.623,38	0,00	16.623,38	41.181,29
6/02/47 (1457/1)	Elektron. Datenverarb. 2013	613,23	35.292,74	35.905,97	0,00	35.905,97	124.656,16
6/02/49 (1458/1)	Elektron. Datenverarb. 2014	760,68	41.673,17	42.433,85	0,00	42.433,85	189.314,76
6/12/02 (1452/1)	Elektron. Datenverarb. 2009	71,13	25.112,58	25.183,71	0,00	25.183,71	0,00
6/12/03 (1455/1)	Elektron. Datenverarbeitung 2011	403,11	39.513,27	39.916,38	0,00	39.916,38	59.594,22
	<b>Summe Teilabschnitt</b>	<b>2.219,17</b>	<b>174.584,90</b>	<b>176.804,07</b>	<b>0,00</b>	<b>176.804,07</b>	<b>418.928,38</b>
0201	Zivilrecht						
6/12/02 (1452/1)	Zivilrecht 2009	0,61	214,20	214,81	0,00	214,81	0,00
6/12/03 (1455/1)	Zivilrecht 2011	2,66	260,43	263,09	0,00	263,09	392,79
	<b>Summe Teilabschnitt</b>	<b>3,27</b>	<b>474,63</b>	<b>477,90</b>	<b>0,00</b>	<b>477,90</b>	<b>392,79</b>
0220	Standesamt						
6/02/47 (1457/1)	Standesamt 2013	5,46	314,35	319,81	0,00	319,81	1.110,30
6/02/49 (1458/1)	Standesamt 2014	7,53	412,32	419,85	0,00	419,85	1.873,12
	<b>Summe Teilabschnitt</b>	<b>12,99</b>	<b>726,67</b>	<b>739,66</b>	<b>0,00</b>	<b>739,66</b>	<b>2.983,42</b>
0231	Meldeservice						
6/02/42 (1453/1)	Meldeservice 2010	2,24	816,52	818,76	0,00	818,76	204,53
6/02/47 (1457/1)	Meldeservice 2013	38,23	2.200,44	2.238,67	0,00	2.238,67	7.772,08
6/02/49 (1458/1)	Meldeservice 2014	14,27	781,99	796,26	0,00	796,26	3.552,48
6/12/02 (1452/1)	Meldeservice 2009	0,40	140,33	140,73	0,00	140,73	0,00
6/12/03 (1455/1)	Meldeservice 2011	8,12	795,76	803,88	0,00	803,88	1.200,18
	<b>Summe Teilabschnitt</b>	<b>63,26</b>	<b>4.735,04</b>	<b>4.798,30</b>	<b>0,00</b>	<b>4.798,30</b>	<b>12.729,27</b>
0241	Wählerservice						
6/02/45 (1456/1)	Wählerservice 2012	2,87	143,85	146,72	0,00	146,72	363,47
	<b>Summe Teilabschnitt</b>	<b>2,87</b>	<b>143,85</b>	<b>146,72</b>	<b>0,00</b>	<b>146,72</b>	<b>363,47</b>



Währung: EUR

TA DV-NR.	Bezeichnung	Zinsen und Nebenkosten	Tilgung	Insgesamt	Ersätze	Nettoaufwand	Schuldenstand 31.12.2017
0290	Amtsgebäude						
6/02/39 (1452/2)	Amtsgebäude 2009	267,23	6.529,65	6.796,88	0,00	6.796,88	49.996,70
6/02/41 (1453/2)	Amtsgebäude 2010	609,57	14.121,55	14.731,12	0,00	14.731,12	119.103,32
	<b>Summe Teilabschnitt</b>	<b>876,80</b>	<b>20.651,20</b>	<b>21.528,00</b>	<b>0,00</b>	<b>21.528,00</b>	<b>169.100,02</b>
0301	Büro des Stadtbaudirektors						
6/02/45 (1456/1)	Büro d. Stadtbaudirektors 2012	3,73	187,01	190,74	0,00	190,74	472,51
6/02/47 (1457/1)	Büro d. Stadtbaudirektors 2013	2,48	142,89	145,37	0,00	145,37	504,68
6/12/03 (1455/1)	Büro d. Stadtbaudirektors 2011	2,21	217,03	219,24	0,00	219,24	327,32
	<b>Summe Teilabschnitt</b>	<b>8,42</b>	<b>546,93</b>	<b>555,35</b>	<b>0,00</b>	<b>555,35</b>	<b>1.304,51</b>
0302	Baurecht						
6/02/42 (1453/1)	Baurecht 2010	0,80	291,61	292,41	0,00	292,41	73,05
6/02/47 (1457/1)	Baurecht 2013	4,97	285,77	290,74	0,00	290,74	1.009,36
6/12/02 (1452/1)	Baurecht 2009	0,38	132,95	133,33	0,00	133,33	0,00
	<b>Summe Teilabschnitt</b>	<b>6,15</b>	<b>710,33</b>	<b>716,48</b>	<b>0,00</b>	<b>716,48</b>	<b>1.082,41</b>
0304	Sachverständigendienst						
6/02/45 (1456/1)	Sachverständigendienst 2012	7,75	388,40	396,15	0,00	396,15	981,37
6/12/03 (1455/1)	Sachverständigendienst 2011	1,48	144,68	146,16	0,00	146,16	218,21
	<b>Summe Teilabschnitt</b>	<b>9,23</b>	<b>533,08</b>	<b>542,31</b>	<b>0,00</b>	<b>542,31</b>	<b>1.199,58</b>
0311	Stadtplanung						
6/02/42 (1453/1)	Stadtplanung 2010	16,64	6.050,98	6.067,62	0,00	6.067,62	1.515,73
6/02/45 (1456/1)	Stadtplanung 2012	28,12	1.409,73	1.437,85	0,00	1.437,85	3.562,02
6/12/02 (1452/1)	Stadtplanung 2009	4,54	1.602,77	1.607,31	0,00	1.607,31	0,00
6/12/03 (1455/1)	Stadtplanung 2011	2,80	274,90	277,70	0,00	277,70	414,61
	<b>Summe Teilabschnitt</b>	<b>52,10</b>	<b>9.338,38</b>	<b>9.390,48</b>	<b>0,00</b>	<b>9.390,48</b>	<b>5.492,36</b>
0312	Verkehrsplanung						
6/02/45 (1456/1)	Verkehrsplanung 2012	33,29	1.668,67	1.701,96	0,00	1.701,96	4.216,27
6/02/47 (1457/1)	Verkehrsplanung 2013	2,73	157,17	159,90	0,00	159,90	555,15
6/12/02 (1452/1)	Verkehrsplanung 2009	0,40	140,33	140,73	0,00	140,73	0,00
	<b>Summe Teilabschnitt</b>	<b>36,42</b>	<b>1.966,17</b>	<b>2.002,59</b>	<b>0,00</b>	<b>2.002,59</b>	<b>4.771,42</b>

Ausgewertet am: 27.02.2018

Währung: EUR

TA DV-NR.	Bezeichnung	Zinsen und Nebenkosten	Tilgung	Insgesamt	Ersätze	Nettoaufwand	Schuldenstand 31.12.2017
0331	Hochbau						
6/02/42 (1453/1)	Hochbau 2010	0,48	174,97	175,45	0,00	175,45	43,83
6/02/45 (1456/1)	Hochbau 2012	11,77	589,79	601,56	0,00	601,56	1.490,23
6/02/47 (1457/1)	Hochbau 2013	4,47	257,19	261,66	0,00	261,66	908,43
6/12/02 (1452/1)	Hochbau 2009	0,42	147,72	148,14	0,00	148,14	0,00
6/12/03 (1455/1)	Hochbau 2011	1,92	188,09	190,01	0,00	190,01	283,68
	<b>Summe Teilabschnitt</b>	<b>19,06</b>	<b>1.357,76</b>	<b>1.376,82</b>	<b>0,00</b>	<b>1.376,82</b>	<b>2.726,17</b>
0332	Maschinentechnischer- und elektrotechnischer Dienst						
6/12/03 (1455/1)	masch/elektrotechn.Dienst 2011	7,53	737,89	745,42	0,00	745,42	1.112,89
	<b>Summe Teilabschnitt</b>	<b>7,53</b>	<b>737,89</b>	<b>745,42</b>	<b>0,00</b>	<b>745,42</b>	<b>1.112,89</b>
0500	Bezirksverwaltung						
6/02/45 (1456/1)	Bezirksverwaltung 2012	5,45	273,32	278,77	0,00	278,77	690,60
6/02/47 (1457/1)	Bezirksverwaltung 2013	6,46	371,50	377,96	0,00	377,96	1.312,17
6/12/02 (1452/1)	Bezirksverwaltung 2009	0,42	147,72	148,14	0,00	148,14	0,00
6/12/03 (1455/1)	Bezirksverwaltung 2011	1,48	144,68	146,16	0,00	146,16	218,21
	<b>Summe Teilabschnitt</b>	<b>13,81</b>	<b>937,22</b>	<b>951,03</b>	<b>0,00</b>	<b>951,03</b>	<b>2.220,98</b>
0501	Aufenthaltswesen						
6/02/45 (1456/1)	Aufenthaltswesen 2012	6,89	345,24	352,13	0,00	352,13	872,33
6/02/47 (1457/1)	Aufenthaltswesen 2013	2,48	142,89	145,37	0,00	145,37	504,68
	<b>Summe Teilabschnitt</b>	<b>9,37</b>	<b>488,13</b>	<b>497,50</b>	<b>0,00</b>	<b>497,50</b>	<b>1.377,01</b>
0502	Gewerbe						
6/02/45 (1456/1)	Gewerbe 2012	9,18	460,32	469,50	0,00	469,50	1.163,11
6/02/47 (1457/1)	Gewerbe 2013	4,47	257,19	261,66	0,00	261,66	908,43
6/02/49 (1458/1)	Gewerbe 2014	2,60	142,18	144,78	0,00	144,78	645,91
6/12/02 (1452/1)	Gewerbe 2009	0,21	73,86	74,07	0,00	74,07	0,00
	<b>Summe Teilabschnitt</b>	<b>16,46</b>	<b>933,55</b>	<b>950,01</b>	<b>0,00</b>	<b>950,01</b>	<b>2.717,45</b>
0505	Passservice						
6/12/02 (1452/1)	Passservice 2009	0,48	169,88	170,36	0,00	170,36	0,00
	<b>Summe Teilabschnitt</b>	<b>0,48</b>	<b>169,88</b>	<b>170,36</b>	<b>0,00</b>	<b>170,36</b>	<b>0,00</b>

Ausgewertet am: 27.02.2018

Währung: EUR

TA DV-NR.	Bezeichnung	Zinsen und Nebenkosten	Tilgung	Insgesamt	Ersätze	Nettoaufwand	Schuldenstand 31.12.2017
1192	Ordnungswache						
6/02/42 (1453/1)	Ordnungswache 2010	1,92	699,87	701,79	0,00	701,79	175,31
6/12/02 (1452/1)	Ordnungswache 2009	4,23	1.491,98	1.496,21	0,00	1.496,21	0,00
6/12/03 (1455/1)	Ordnungswache 2011	1,62	159,15	160,77	0,00	160,77	240,04
	<b>Summe Teilabschnitt</b>	<b>7,77</b>	<b>2.351,00</b>	<b>2.358,77</b>	<b>0,00</b>	<b>2.358,77</b>	<b>415,35</b>
1330	Veterinärpolizei						
6/02/47 (1457/1)	Veterinärpolizei 2013	2,48	142,89	145,37	0,00	145,37	504,68
	<b>Summe Teilabschnitt</b>	<b>2,48</b>	<b>142,89</b>	<b>145,37</b>	<b>0,00</b>	<b>145,37</b>	<b>504,68</b>
1630	Freiwillige Feuerwehr						
6/02/39 (1452/2)	Freiwillige Feuerwehr 2009	28,89	705,91	734,80	0,00	734,80	5.405,05
6/02/41 (1453/2)	Freiwillige Feuerwehr 2010	171,56	3.974,41	4.145,97	0,00	4.145,97	33.520,77
6/02/42 (1453/1)	Freiwillige Feuerwehr 2010	1,56	568,65	570,21	0,00	570,21	142,44
6/02/45 (1456/1)	Freiwillige Feuerwehr 2012	5,45	273,32	278,77	0,00	278,77	690,60
6/02/49 (1458/1)	Freiwillige Feuerwehr 2014	10,38	568,72	579,10	0,00	579,10	2.583,62
6/12/02 (1452/1)	Freiwillige Feuerwehr 2009	0,82	288,06	288,88	0,00	288,88	0,00
	<b>Summe Teilabschnitt</b>	<b>218,66</b>	<b>6.379,07</b>	<b>6.597,73</b>	<b>0,00</b>	<b>6.597,73</b>	<b>42.342,48</b>
2021	Sportverwaltung						
6/02/45 (1456/1)	Sportverwaltung 2012	4,30	215,78	220,08	0,00	220,08	545,21
6/12/03 (1455/1)	Sportverwaltung 2011	1,48	144,68	146,16	0,00	146,16	218,21
	<b>Summe Teilabschnitt</b>	<b>5,78</b>	<b>360,46</b>	<b>366,24</b>	<b>0,00</b>	<b>366,24</b>	<b>763,42</b>
2110	Volksschulen						
6/02/39 (1452/2)	Volksschulen 2009	1.222,25	29.865,33	31.087,58	0,00	31.087,58	228.675,12
6/02/41 (1453/2)	Volksschulen 2010	1.513,08	35.052,54	36.565,62	0,00	36.565,62	295.638,52
6/02/49 (1458/1)	Volksschulen 2014	64,88	3.554,52	3.619,40	0,00	3.619,40	16.147,63
	<b>Summe Teilabschnitt</b>	<b>2.800,21</b>	<b>68.472,39</b>	<b>71.272,60</b>	<b>0,00</b>	<b>71.272,60</b>	<b>540.461,27</b>

Währung: EUR

TA DV-NR.	Bezeichnung	Zinsen und Nebenkosten	Tilgung	Insgesamt	Ersätze	Nettoaufwand	Schuldenstand 31.12.2017
2120	Neue Mittelschulen						
6/02/39 (1452/2)	Hauptschulen 2009	528,34	12.909,97	13.438,31	0,00	13.438,31	98.850,02
6/02/41 (1453/2)	Hauptschulen 2010	497,32	11.521,09	12.018,41	0,00	12.018,41	97.170,67
6/02/42 (1453/1)	Hauptschulen 2010	10,07	3.645,16	3.655,23	0,00	3.655,23	913,11
6/02/45 (1456/1)	Hauptschulen 2012	71,74	3.596,26	3.668,00	0,00	3.668,00	9.086,78
6/02/49 (1458/1)	Hauptschulen 2014	64,88	3.554,52	3.619,40	0,00	3.619,40	16.147,63
6/12/03 (1455/1)	Hauptschulen 2011	36,90	3.617,11	3.654,01	0,00	3.654,01	5.455,35
	<b>Summe Teilabschnitt</b>	<b>1.209,25</b>	<b>38.844,11</b>	<b>40.053,36</b>	<b>0,00</b>	<b>40.053,36</b>	<b>227.623,56</b>
2122	Neue Mittelschule Lichteneegg - Kunstrasenplatz						
6/02/41 (1453/2)	HS Lichten. Kunstrasenpl. 2010	219,87	5.093,68	5.313,55	0,00	5.313,55	42.960,86
	<b>Summe Teilabschnitt</b>	<b>219,87</b>	<b>5.093,68</b>	<b>5.313,55</b>	<b>0,00</b>	<b>5.313,55</b>	<b>42.960,86</b>
2130	Sonderschulen						
6/02/39 (1452/2)	Sonderschulen 2009	27,22	665,18	692,40	0,00	692,40	5.093,22
6/02/41 (1453/2)	Sonderschulen 2010	208,59	4.832,29	5.040,88	0,00	5.040,88	40.756,28
	<b>Summe Teilabschnitt</b>	<b>235,81</b>	<b>5.497,47</b>	<b>5.733,28</b>	<b>0,00</b>	<b>5.733,28</b>	<b>45.849,50</b>
2140	Polytechnische Schulen						
6/02/39 (1452/2)	Polytechn. Schulen 2009	87,78	2.144,87	2.232,65	0,00	2.232,65	16.423,03
6/02/41 (1453/2)	Polytechn. Schulen 2010	30,67	710,43	741,10	0,00	741,10	5.991,91
	<b>Summe Teilabschnitt</b>	<b>118,45</b>	<b>2.855,30</b>	<b>2.973,75</b>	<b>0,00</b>	<b>2.973,75</b>	<b>22.414,94</b>
2280	Berufsausbildung schulentlassener Jugendlicher						
6/02/39 (1452/2)	Berufsausb. schulentl. J. 2009	485,84	11.871,47	12.357,31	0,00	12.357,31	90.898,36
6/02/41 (1453/2)	Berufs. schulentl. J. 2010	506,00	11.722,16	12.228,16	0,00	12.228,16	98.866,49
	<b>Summe Teilabschnitt</b>	<b>991,84</b>	<b>23.593,63</b>	<b>24.585,47</b>	<b>0,00</b>	<b>24.585,47</b>	<b>189.764,85</b>
2300	Förderung des Schulbetriebes						
6/02/39 (1452/2)	Förder. d. Schulbetriebs 2009	304,45	7.439,18	7.743,63	0,00	7.743,63	56.960,89
6/02/41 (1453/2)	Förd. d. Schulbetriebs 2010	707,65	16.393,60	17.101,25	0,00	17.101,25	138.266,12
	<b>Summe Teilabschnitt</b>	<b>1.012,10</b>	<b>23.832,78</b>	<b>24.844,88</b>	<b>0,00</b>	<b>24.844,88</b>	<b>195.227,01</b>

Währung: EUR

TA DV-NR.	Bezeichnung	Zinsen und Nebenkosten	Tilgung	Insgesamt	Ersätze	Nettoaufwand	Schuldenstand 31.12.2017
2400	Kindergärten						
6/02/39 (1452/2)	Kindergärten 2009	2.273,66	55.556,30	57.829,96	0,00	57.829,96	425.387,69
6/02/41 (1453/2)	Kindergärten 2010	5.850,38	135.532,02	141.382,40	0,00	141.382,40	1.143.097,91
6/02/42 (1453/1)	Kindergärten 2010	1,08	393,68	394,76	0,00	394,76	98,61
6/02/45 (1456/1)	Kindergärten 2012	6,31	316,47	322,78	0,00	322,78	799,64
6/02/47 (1457/1)	Kindergärten 2013	5,21	300,06	305,27	0,00	305,27	1.059,83
6/12/02 (1452/1)	Kindergärten 2009	1,13	398,85	399,98	0,00	399,98	0,00
6/12/03 (1455/1)	Kindergärten 2011	2,07	202,56	204,63	0,00	204,63	305,50
	<b>Summe Teilabschnitt</b>	<b>8.139,84</b>	<b>192.699,94</b>	<b>200.839,78</b>	<b>0,00</b>	<b>200.839,78</b>	<b>1.570.749,18</b>
2491	Förderung privater Kindergärten						
6/02/39 (1452/2)	Förd. priv. Kindergärten 2009	1.769,76	43.243,64	45.013,40	0,00	45.013,40	331.111,18
6/02/41 (1453/2)	Förd. priv. Kindergärten 2010	1.243,44	28.806,08	30.049,52	0,00	30.049,52	242.954,94
	<b>Summe Teilabschnitt</b>	<b>3.013,20</b>	<b>72.049,72</b>	<b>75.062,92</b>	<b>0,00</b>	<b>75.062,92</b>	<b>574.066,12</b>
2492	Kindergärten-Küche						
6/02/39 (1452/2)	Kindergarten-Küche 2009	129,17	3.156,22	3.285,39	0,00	3.285,39	24.166,80
6/02/41 (1453/2)	Kindergärten-Küche 2010	3,47	80,43	83,90	0,00	83,90	678,33
	<b>Summe Teilabschnitt</b>	<b>132,64</b>	<b>3.236,65</b>	<b>3.369,29</b>	<b>0,00</b>	<b>3.369,29</b>	<b>24.845,13</b>
2500	Schülerhorte						
6/02/39 (1452/2)	Schülerhorte 2009	23,33	570,16	593,49	0,00	593,49	4.365,62
6/12/02 (1452/1)	Schülerhorte 2009	0,36	125,56	125,92	0,00	125,92	0,00
	<b>Summe Teilabschnitt</b>	<b>23,69</b>	<b>695,72</b>	<b>719,41</b>	<b>0,00</b>	<b>719,41</b>	<b>4.365,62</b>
2591	Jugendförderung und Jugendbetreuung						
6/02/39 (1452/2)	Jugendförd. u. -betr. 2009	138,89	3.393,79	3.532,68	0,00	3.532,68	25.985,81
6/02/45 (1456/1)	Jugendförd./-betreuung 2012	2,87	143,85	146,72	0,00	146,72	363,47
6/12/03 (1455/1)	Jugendförd./-betreuung 2011	2,95	289,37	292,32	0,00	292,32	436,43
	<b>Summe Teilabschnitt</b>	<b>144,71</b>	<b>3.827,01</b>	<b>3.971,72</b>	<b>0,00</b>	<b>3.971,72</b>	<b>26.785,71</b>

Währung: EUR

TA DV-NR.	Bezeichnung	Zinsen und Nebenkosten	Tilgung	Insgesamt	Ersätze	Nettoaufwand	Schuldenstand 31.12.2017
2593	Jugendzentrum "Alter Schlachthof"						
6/02/39 (1452/2)	Jugendz. Alt. Schlachth. 2009	12,50	305,44	317,94	0,00	317,94	2.338,72
6/02/41 (1453/2)	Jugendz. Alt. Schlachth. 2010	30,96	717,14	748,10	0,00	748,10	6.048,44
	<b>Summe Teilabschnitt</b>	<b>43,46</b>	<b>1.022,58</b>	<b>1.066,04</b>	<b>0,00</b>	<b>1.066,04</b>	<b>8.387,16</b>
2595	Jugendförd. u. Jugendbetr. - "Veranstalt."						
6/02/39 (1452/2)	Jugendförd. u. -betr. 2009	10,28	251,14	261,42	0,00	261,42	1.922,95
	<b>Summe Teilabschnitt</b>	<b>10,28</b>	<b>251,14</b>	<b>261,42</b>	<b>0,00</b>	<b>261,42</b>	<b>1.922,95</b>
2620	Sportplätze						
6/02/39 (1452/2)	Sportplätze 2009	25,28	617,67	642,95	0,00	642,95	4.729,42
	<b>Summe Teilabschnitt</b>	<b>25,28</b>	<b>617,67</b>	<b>642,95</b>	<b>0,00</b>	<b>642,95</b>	<b>4.729,42</b>
2621	Sonstige Sportplätze						
6/02/41 (1453/2)	Sonst. Sportplätze 2010	5,21	120,64	125,85	0,00	125,85	1.017,49
	<b>Summe Teilabschnitt</b>	<b>5,21</b>	<b>120,64</b>	<b>125,85</b>	<b>0,00</b>	<b>125,85</b>	<b>1.017,49</b>
2640	Eislaufplätze und -hallen						
6/02/39 (1452/2)	Eislaufplätze u. -hallen 2009	312,23	7.629,23	7.941,46	0,00	7.941,46	58.416,10
6/02/41 (1453/2)	Eislaufplätze u. -hallen 2010	15,33	355,22	370,55	0,00	370,55	2.995,95
	<b>Summe Teilabschnitt</b>	<b>327,56</b>	<b>7.984,45</b>	<b>8.312,01</b>	<b>0,00</b>	<b>8.312,01</b>	<b>61.412,05</b>
2650	Tennisplätze und -hallen						
6/02/41 (1453/2)	Tennisplätze u. -hallen 2010	347,17	8.042,65	8.389,82	0,00	8.389,82	67.832,93
	<b>Summe Teilabschnitt</b>	<b>347,17</b>	<b>8.042,65</b>	<b>8.389,82</b>	<b>0,00</b>	<b>8.389,82</b>	<b>67.832,93</b>
2692	Förderung von Einrichtungen						
6/02/41 (1453/2)	Förd. v. Einrichtungen 2010	773,32	17.915,00	18.688,32	0,00	18.688,32	151.097,85
	<b>Summe Teilabschnitt</b>	<b>773,32</b>	<b>17.915,00</b>	<b>18.688,32</b>	<b>0,00</b>	<b>18.688,32</b>	<b>151.097,85</b>

Währung: EUR

TA DV-NR.	Bezeichnung	Zinsen und Nebenkosten	Tilgung	Insgesamt	Ersätze	Nettoaufwand	Schuldenstand 31.12.2017
2700	Volkshochschulen						
6/12/02 (1452/1)	Volkshochschulen 2009	0,23	81,25	81,48	0,00	81,48	0,00
	<b>Summe Teilabschnitt</b>	<b>0,23</b>	<b>81,25</b>	<b>81,48</b>	<b>0,00</b>	<b>81,48</b>	<b>0,00</b>
2731	Stadtbücherei						
6/02/39 (1452/2)	Stadtbücherei 2009	20,56	502,28	522,84	0,00	522,84	3.845,90
6/02/41 (1453/2)	Stadtbücherei 2010	846,80	19.617,36	20.464,16	0,00	20.464,16	165.455,82
6/02/42 (1453/1)	Stadtbücherei 2010	3,77	1.370,58	1.374,35	0,00	1.374,35	343,32
6/02/45 (1456/1)	Stadtbücherei 2012	26,40	1.323,42	1.349,82	0,00	1.349,82	3.343,94
	<b>Summe Teilabschnitt</b>	<b>897,53</b>	<b>22.813,64</b>	<b>23.711,17</b>	<b>0,00</b>	<b>23.711,17</b>	<b>172.988,98</b>
2890	Sonstige Einrichtungen und Maßnahmen						
6/12/02 (1452/1)	Sonst. Einr. u. Maßn. 2009	5,86	2.068,09	2.073,95	0,00	2.073,95	0,00
	<b>Summe Teilabschnitt</b>	<b>5,86</b>	<b>2.068,09</b>	<b>2.073,95</b>	<b>0,00</b>	<b>2.073,95</b>	<b>0,00</b>
3001	Kulturaktivitäten						
6/02/42 (1453/1)	Kulturaktivitäten 2010	0,96	349,94	350,90	0,00	350,90	87,66
6/02/45 (1456/1)	Kulturaktivitäten 2012	3,44	172,62	176,06	0,00	176,06	436,17
6/12/02 (1452/1)	Kulturaktivitäten 2009	0,84	295,44	296,28	0,00	296,28	0,00
	<b>Summe Teilabschnitt</b>	<b>5,24</b>	<b>818,00</b>	<b>823,24</b>	<b>0,00</b>	<b>823,24</b>	<b>523,83</b>
3201	Musikschule						
6/02/39 (1452/2)	Musikschule 2009	291,40	7.120,17	7.411,57	0,00	7.411,57	54.518,23
6/02/41 (1453/2)	Musikschule 2010	1.737,29	40.246,75	41.984,04	0,00	41.984,04	339.447,28
	<b>Summe Teilabschnitt</b>	<b>2.028,69</b>	<b>47.366,92</b>	<b>49.395,61</b>	<b>0,00</b>	<b>49.395,61</b>	<b>393.965,51</b>
3231	Stadttheater - Gebäude						
6/02/39 (1452/2)	Stadttheater-Gebäude 2009	143,61	3.509,18	3.652,79	0,00	3.652,79	26.869,33
6/02/41 (1453/2)	Stadttheater - Gebäude 2010	10,99	254,68	265,67	0,00	265,67	2.148,04
6/12/02 (1452/1)	Stadttheater-Gebäude 2009	4,06	1.432,89	1.436,95	0,00	1.436,95	0,00
	<b>Summe Teilabschnitt</b>	<b>158,66</b>	<b>5.196,75</b>	<b>5.355,41</b>	<b>0,00</b>	<b>5.355,41</b>	<b>29.017,37</b>

Währung: EUR

TA DV-NR.	Bezeichnung	Zinsen und Nebenkosten	Tilgung	Insgesamt	Ersätze	Nettoaufwand	Schuldenstand 31.12.2017
3602	Burg-Museum						
6/02/39 (1452/2)	Burg-Museum 2009	30,00	733,06	763,06	0,00	763,06	5.612,93
	<b>Summe Teilabschnitt</b>	<b>30,00</b>	<b>733,06</b>	<b>763,06</b>	<b>0,00</b>	<b>763,06</b>	<b>5.612,93</b>
3610	Nichtwissenschaftliche Archive						
6/02/39 (1452/2)	Nichtwiss. Archive 2009	360,84	8.817,06	9.177,90	0,00	9.177,90	67.511,13
6/02/41 (1453/2)	Nichtwiss. Archive 2010	438,88	10.167,25	10.606,13	0,00	10.606,13	85.752,13
6/12/03 (1455/1)	Nichtwissenschaftl. Arch. 2011	1,62	159,15	160,77	0,00	160,77	240,04
	<b>Summe Teilabschnitt</b>	<b>801,34</b>	<b>19.143,46</b>	<b>19.944,80</b>	<b>0,00</b>	<b>19.944,80</b>	<b>153.503,30</b>
3801	Medien Kultur Haus						
6/02/39 (1452/2)	Medien Kultur Haus 2009	15,27	373,34	388,61	0,00	388,61	2.858,42
6/02/41 (1453/2)	Medien Kultur Haus 2010	186,65	4.322,93	4.509,58	0,00	4.509,58	36.460,21
	<b>Summe Teilabschnitt</b>	<b>201,92</b>	<b>4.696,27</b>	<b>4.898,19</b>	<b>0,00</b>	<b>4.898,19</b>	<b>39.318,63</b>
3900	Kirchliche Angelegenheiten						
6/02/39 (1452/2)	Kirchliche Angel. 2009	324,73	7.934,68	8.259,41	0,00	8.259,41	60.754,82
6/02/41 (1453/2)	Kirchl. Angelegenheiten 2010	121,51	2.814,93	2.936,44	0,00	2.936,44	23.741,53
	<b>Summe Teilabschnitt</b>	<b>446,24</b>	<b>10.749,61</b>	<b>11.195,85</b>	<b>0,00</b>	<b>11.195,85</b>	<b>84.496,35</b>
4001	Soziale Hilfen						
6/02/42 (1453/1)	Soziale Hilfen 2010	0,44	160,39	160,83	0,00	160,83	40,18
6/02/45 (1456/1)	Soziale Hilfen 2012	8,32	417,17	425,49	0,00	425,49	1.054,07
6/02/47 (1457/1)	Soziale Hilfen 2013	14,15	814,45	828,60	0,00	828,60	2.876,68
6/12/02 (1452/1)	Soziale Hilfen 2009	0,21	73,86	74,07	0,00	74,07	0,00
6/12/03 (1455/1)	Soziale Hilfen 2011	3,25	318,31	321,56	0,00	321,56	480,07
	<b>Summe Teilabschnitt</b>	<b>26,37</b>	<b>1.784,18</b>	<b>1.810,55</b>	<b>0,00</b>	<b>1.810,55</b>	<b>4.451,00</b>



Währung: EUR

TA DV-NR.	Bezeichnung	Zinsen und Nebenkosten	Tilgung	Insgesamt	Ersätze	Nettoaufwand	Schuldenstand 31.12.2017
4011	Kinder- und Jugendhilfe						
6/02/42 (1453/1)	Jugendwohlfahrt 2010	0,72	262,45	263,17	0,00	263,17	65,74
6/02/45 (1456/1)	Jugendwohlfahrt 2012	3,44	172,62	176,06	0,00	176,06	436,17
6/02/47 (1457/1)	Jugendwohlfahrt 2013	10,68	614,41	625,09	0,00	625,09	2.170,13
6/02/49 (1458/1)	Jugendwohlfahrt 2014	2,85	156,40	159,25	0,00	159,25	710,50
6/12/02 (1452/1)	Jugendwohlfahrt 2009	0,46	162,49	162,95	0,00	162,95	0,00
	<b>Summe Teilabschnitt</b>	<b>18,15</b>	<b>1.368,37</b>	<b>1.386,52</b>	<b>0,00</b>	<b>1.386,52</b>	<b>3.382,54</b>
4110	Maßnahmen der allgem. Sozialhilfe						
6/02/39 (1452/2)	Maßnahmen der allg. SH 2009	83,34	2.036,27	2.119,61	0,00	2.119,61	15.591,49
6/02/41 (1453/2)	Maßnahmen der allg. SH 2010	86,79	2.010,66	2.097,45	0,00	2.097,45	16.958,23
6/02/42 (1453/1)	Maßn. der allg. SH 2010	109,67	39.892,75	40.002,42	0,00	40.002,42	9.992,86
6/02/45 (1456/1)	Maßn. d. allgem. Sozialh. 2012	792,87	39.745,88	40.538,75	0,00	40.538,75	100.427,10
6/02/47 (1457/1)	Maßn. d. allgem. Sozialh. 2013	672,57	38.707,71	39.380,28	0,00	39.380,28	136.718,03
6/02/49 (1458/1)	Maßn. d. allgem. Sozialh. 2014	703,33	38.530,97	39.234,30	0,00	39.234,30	175.040,26
6/12/02 (1452/1)	Maßnahmen der allg. SH 2009	33,45	11.810,30	11.843,75	0,00	11.843,75	0,00
6/12/03 (1455/1)	Maßn. allgem. SH 2011	409,46	40.135,41	40.544,87	0,00	40.544,87	60.532,54
	<b>Summe Teilabschnitt</b>	<b>2.891,48</b>	<b>212.869,95</b>	<b>215.761,43</b>	<b>0,00</b>	<b>215.761,43</b>	<b>515.260,51</b>
4220	Tagesheimstätten						
6/02/39 (1452/2)	Tagesheimstätten 2009	52,50	1.282,85	1.335,35	0,00	1.335,35	9.822,64
	<b>Summe Teilabschnitt</b>	<b>52,50</b>	<b>1.282,85</b>	<b>1.335,35</b>	<b>0,00</b>	<b>1.335,35</b>	<b>9.822,64</b>
4295	Mobile Altenhilfe						
6/02/45 (1456/1)	Mobile Altenhilfe 2012	23,82	1.193,96	1.217,78	0,00	1.217,78	3.016,81
6/02/49 (1458/1)	Mobile Altenhilfe 2014	3,89	213,27	217,16	0,00	217,16	968,86
6/12/03 (1455/1)	Mobile Altenhilfe 2011	4,72	462,99	467,71	0,00	467,71	698,28
	<b>Summe Teilabschnitt</b>	<b>32,43</b>	<b>1.870,22</b>	<b>1.902,65</b>	<b>0,00</b>	<b>1.902,65</b>	<b>4.683,95</b>
4392	Soziale Dienste für Kinder und Jugendl.						
6/02/42 (1453/1)	Soz. Dienste f. K. u. J. 2010	0,92	335,36	336,28	0,00	336,28	84,00
6/12/02 (1452/1)	Soz. Dienste f. K. u. J. 2009	14,58	5.148,08	5.162,66	0,00	5.162,66	0,00
	<b>Summe Teilabschnitt</b>	<b>15,50</b>	<b>5.483,44</b>	<b>5.498,94</b>	<b>0,00</b>	<b>5.498,94</b>	<b>84,00</b>

Währung: EUR

TA DV-NR.	Bezeichnung	Zinsen und Nebenkosten	Tilgung	Insgesamt	Ersätze	Nettoaufwand	Schuldenstand 31.12.2017
5001	Sanitätsdienst						
6/02/42 (1453/1)	Sanitätsdienst 2010	0,40	145,81	146,21	0,00	146,21	36,52
6/02/45 (1456/1)	Sanitätsdienst 2012	7,17	359,63	366,80	0,00	366,80	908,68
6/02/47 (1457/1)	Sanitätsdienst 2013	4,47	257,19	261,66	0,00	261,66	908,43
6/12/03 (1455/1)	Sanitätsdienst 2011	1,48	144,68	146,16	0,00	146,16	218,21
	<b>Summe Teilabschnitt</b>	<b>13,52</b>	<b>907,31</b>	<b>920,83</b>	<b>0,00</b>	<b>920,83</b>	<b>2.071,84</b>
5010	Umweltschutz						
6/02/47 (1457/1)	Umweltschutz 2013	2,48	142,89	145,37	0,00	145,37	504,68
6/12/02 (1452/1)	Umweltschutz 2009	0,23	81,25	81,48	0,00	81,48	0,00
	<b>Summe Teilabschnitt</b>	<b>2,71</b>	<b>224,14</b>	<b>226,85</b>	<b>0,00</b>	<b>226,85</b>	<b>504,68</b>
5122	Drogenberatungsstelle Circle						
6/02/45 (1456/1)	Beratungsst. Drogenabh. 2012	3,44	172,62	176,06	0,00	176,06	436,17
	<b>Summe Teilabschnitt</b>	<b>3,44</b>	<b>172,62</b>	<b>176,06</b>	<b>0,00</b>	<b>176,06</b>	<b>436,17</b>
5124	Suchtprävention						
6/12/02 (1452/1)	Suchtprävention 2009	0,29	103,40	103,69	0,00	103,69	0,00
	<b>Summe Teilabschnitt</b>	<b>0,29</b>	<b>103,40</b>	<b>103,69</b>	<b>0,00</b>	<b>103,69</b>	<b>0,00</b>
5193	Sozialpsychische Beratungsdienste						
6/02/41 (1453/2)	Sozialpsych. Beratd. 2010	21,12	489,26	510,38	0,00	510,38	4.126,50
6/02/42 (1453/1)	Sozialpsych. Beratungsd. 2010	0,44	160,39	160,83	0,00	160,83	40,18
6/02/47 (1457/1)	Sozialpsych. Beratungsd. 2013	5,71	328,64	334,35	0,00	334,35	1.160,77
6/12/02 (1452/1)	Sozialpsych. Beratungsd. 2009	0,29	103,40	103,69	0,00	103,69	0,00
	<b>Summe Teilabschnitt</b>	<b>27,56</b>	<b>1.081,69</b>	<b>1.109,25</b>	<b>0,00</b>	<b>1.109,25</b>	<b>5.327,45</b>
6001	Straßen- und Brückenbau						
6/02/42 (1453/1)	Straßen- und Brückenbau 2010	2,45	889,42	891,87	0,00	891,87	222,79
6/02/45 (1456/1)	Straßen- und Brückenbau 2012	22,67	1.136,42	1.159,09	0,00	1.159,09	2.871,42
	<b>Summe Teilabschnitt</b>	<b>25,12</b>	<b>2.025,84</b>	<b>2.050,96</b>	<b>0,00</b>	<b>2.050,96</b>	<b>3.094,21</b>

**Währung: EUR**

TA DV-NR.	Bezeichnung	Zinsen und Nebenkosten	Tilgung	Insgesamt	Ersätze	Nettoaufwand	Schuldenstand 31.12.2017
6002	Wasserbau						
6/02/47 (1457/1)	Wasserbau 2013	2,48	142,89	145,37	0,00	145,37	504,68
6/12/02 (1452/1)	Wasserbau 2009	2,05	723,83	725,88	0,00	725,88	0,00
	<b>Summe Teilabschnitt</b>	<b>4,53</b>	<b>866,72</b>	<b>871,25</b>	<b>0,00</b>	<b>871,25</b>	<b>504,68</b>
6120	Gemeindestraßen						
6/02/39 (1452/2)	Gemeindestraßen 2009	1.788,37	43.698,41	45.486,78	0,00	45.486,78	334.593,28
6/02/41 (1453/2)	Gemeindestraßen 2010	1.300,15	30.119,72	31.419,87	0,00	31.419,87	254.034,32
	<b>Summe Teilabschnitt</b>	<b>3.088,52</b>	<b>73.818,13</b>	<b>76.906,65</b>	<b>0,00</b>	<b>76.906,65</b>	<b>588.627,60</b>
6160	Sonstige Straßen und Wege						
6/02/39 (1452/2)	Sonst. Str. und Wege 2009	44,45	1.086,01	1.130,46	0,00	1.130,46	8.315,46
6/02/41 (1453/2)	Sonst. Str. u. Wege 2010	57,28	1.327,04	1.384,32	0,00	1.384,32	11.192,43
	<b>Summe Teilabschnitt</b>	<b>101,73</b>	<b>2.413,05</b>	<b>2.514,78</b>	<b>0,00</b>	<b>2.514,78</b>	<b>19.507,89</b>
6171	Straßenmeisterei						
6/02/41 (1453/2)	Straßenmeisterei 2010	12,44	288,19	300,63	0,00	300,63	2.430,68
	<b>Summe Teilabschnitt</b>	<b>12,44</b>	<b>288,19</b>	<b>300,63</b>	<b>0,00</b>	<b>300,63</b>	<b>2.430,68</b>
6390	Sonstige Einrichtungen und Maßnahmen						
6/02/39 (1452/2)	Sonst. Einr. u. Maßn. 2009	456,68	11.158,77	11.615,45	0,00	11.615,45	85.441,34
6/02/41 (1453/2)	Sonst. Einr. u. Maßn. 2010	208,30	4.825,59	5.033,89	0,00	5.033,89	40.699,76
6/12/03 (1455/1)	Sonstige Einricht/Maßn. 2011	7,38	723,42	730,80	0,00	730,80	1.091,07
	<b>Summe Teilabschnitt</b>	<b>672,36</b>	<b>16.707,78</b>	<b>17.380,14</b>	<b>0,00</b>	<b>17.380,14</b>	<b>127.232,17</b>

Währung: EUR

TA DV-NR.	Bezeichnung	Zinsen und Nebenkosten	Tilgung	Insgesamt	Ersätze	Nettoaufwand	Schuldenstand 31.12.2017
6400	Einrichtungen u. Maßn. nach der StVO						
6/02/39 (1452/2)	Einricht. u. Maßn. StVO 2009	1.268,92	31.005,64	32.274,56	0,00	32.274,56	237.406,35
6/02/41 (1453/2)	Einr. u. Maßnahmen StVO 2010	905,24	20.971,20	21.876,44	0,00	21.876,44	176.874,36
6/02/42 (1453/1)	Einricht. u. Maßn. StVO 2010	11,46	4.170,08	4.181,54	0,00	4.181,54	1.044,57
6/02/45 (1456/1)	Einricht. u. Maßn. StVO 2012	59,40	2.977,70	3.037,10	0,00	3.037,10	7.523,85
6/02/47 (1457/1)	Einr. u. Maßnahmen StVO 2013	3,97	228,62	232,59	0,00	232,59	807,49
6/02/49 (1458/1)	Einr. u. Maßnahmen StVO 2014	77,60	4.251,20	4.328,80	0,00	4.328,80	19.312,56
6/12/02 (1452/1)	Einricht. u. Maßn. StVO 2009	7,80	2.755,00	2.762,80	0,00	2.762,80	0,00
6/12/03 (1455/1)	Einrichtungen/Maßn. StVO 2011	26,72	2.618,79	2.645,51	0,00	2.645,51	3.949,67
	<b>Summe Teilabschnitt</b>	<b>2.361,11</b>	<b>68.978,23</b>	<b>71.339,34</b>	<b>0,00</b>	<b>71.339,34</b>	<b>446.918,85</b>
6401	Parkraumbewirtschaftung						
6/02/42 (1453/1)	Parkraumbewirtschaftung 2010	0,48	174,97	175,45	0,00	175,45	43,83
	<b>Summe Teilabschnitt</b>	<b>0,48</b>	<b>174,97</b>	<b>175,45</b>	<b>0,00</b>	<b>175,45</b>	<b>43,83</b>
6491	Autobusbahnhof						
6/02/41 (1453/2)	Autobusbahnhof 2010	74,35	1.722,47	1.796,82	0,00	1.796,82	14.527,55
	<b>Summe Teilabschnitt</b>	<b>74,35</b>	<b>1.722,47</b>	<b>1.796,82</b>	<b>0,00</b>	<b>1.796,82</b>	<b>14.527,55</b>
7820	Wirtschaftspolitische Maßnahmen						
6/02/39 (1452/2)	Wirtschaftspolit. Maßn. 2009	111,11	2.715,03	2.826,14	0,00	2.826,14	20.788,65
6/02/41 (1453/2)	Wirtschaftspol. Maßn. 2010	57,86	1.340,44	1.398,30	0,00	1.398,30	11.305,49
6/02/42 (1453/1)	Wirtschaftspol. Maßn. 2010	112,96	41.088,37	41.201,33	0,00	41.201,33	10.292,35
6/02/47 (1457/1)	Wirtschaftspol. Maßn. 2013	372,41	21.432,84	21.805,25	0,00	21.805,25	75.702,12
6/02/49 (1458/1)	Wirtschaftspol. Maßn. 2014	389,30	21.327,11	21.716,41	0,00	21.716,41	96.885,75
6/12/02 (1452/1)	Wirtschaftspolit. Maßn. 2009	37,95	13.398,30	13.436,25	0,00	13.436,25	0,00
6/12/03 (1455/1)	Wirtschaftspol. Maßn. 2011	315,73	30.947,96	31.263,69	0,00	31.263,69	46.675,96
	<b>Summe Teilabschnitt</b>	<b>1.397,32</b>	<b>132.250,05</b>	<b>133.647,37</b>	<b>0,00</b>	<b>133.647,37</b>	<b>261.650,32</b>
8101	Wasserversorgung						
1/11/01 (1106)	Wasserversorgung BA. 06	0,00	67.585,74	67.585,74	67.585,74	0,00	0,00
1/11/13 (1113)	Wasserversorgung BA. 07	0,00	200.577,02	200.577,02	200.577,02	0,00	0,00
1/11/14 (1120)	Wasserversorgung BA. 08	0,00	173.179,36	173.179,36	173.179,36	0,00	0,00
	<b>Summe Teilabschnitt</b>	<b>0,00</b>	<b>441.342,12</b>	<b>441.342,12</b>	<b>441.342,12</b>	<b>0,00</b>	<b>0,00</b>

Währung: EUR

TA DV-NR.	Bezeichnung	Zinsen und Nebenkosten	Tilgung	Insgesamt	Ersätze	Nettoaufwand	Schuldenstand 31.12.2017
8140	Straßenreinigung						
6/02/41 (1453/2)	Straßenreinigung 2010	8,10	187,66	195,76	0,00	195,76	1.582,77
	<b>Summe Teilabschnitt</b>	<b>8,10</b>	<b>187,66</b>	<b>195,76</b>	<b>0,00</b>	<b>195,76</b>	<b>1.582,77</b>
8150	Park- u. Gartenanlagen, Kinderspielplätze						
6/02/39 (1452/2)	Park/Gartenanl. Kindersp. 2009	336,95	8.233,33	8.570,28	0,00	8.570,28	63.041,57
6/02/41 (1453/2)	Park- und Gartenanlagen 2010	69,72	1.615,23	1.684,95	0,00	1.684,95	13.623,11
6/02/42 (1453/1)	Park/Gartenanl. Kindersp. 2010	10,74	3.907,62	3.918,36	0,00	3.918,36	978,83
6/02/45 (1456/1)	Park/Gartenanl. Kindersp. 2012	77,21	3.869,55	3.946,76	0,00	3.946,76	9.777,36
6/02/49 (1458/1)	Park/Gartenanl. Kindersp. 2014	49,31	2.701,45	2.750,76	0,00	2.750,76	12.272,19
6/12/02 (1452/1)	Park/Gartenanl. Kindersp. 2009	3,28	1.159,61	1.162,89	0,00	1.162,89	0,00
	<b>Summe Teilabschnitt</b>	<b>547,21</b>	<b>21.486,79</b>	<b>22.034,00</b>	<b>0,00</b>	<b>22.034,00</b>	<b>99.693,06</b>
8161	Öffentliche Beleuchtung und öffentliche Uhren						
6/02/39 (1452/2)	Öffentl. Bel. und Uhren 2009	241,39	5.898,40	6.139,79	0,00	6.139,79	45.163,34
6/02/41 (1453/2)	Öffentl. Bel. und Uhren 2010	156,52	3.625,89	3.782,41	0,00	3.782,41	30.581,35
	<b>Summe Teilabschnitt</b>	<b>397,91</b>	<b>9.524,29</b>	<b>9.922,20</b>	<b>0,00</b>	<b>9.922,20</b>	<b>75.744,69</b>
8170	Friedhof						
6/02/39 (1452/2)	Friedhof 2009	207,23	5.063,53	5.270,76	0,00	5.270,76	38.770,83
6/02/41 (1453/2)	Friedhof 2010	6,65	154,15	160,80	0,00	160,80	1.300,13
	<b>Summe Teilabschnitt</b>	<b>213,88</b>	<b>5.217,68</b>	<b>5.431,56</b>	<b>0,00</b>	<b>5.431,56</b>	<b>40.070,96</b>
8200	Zentrale Betriebsverwaltung						
6/02/47 (1457/1)	Zentr. Betriebsverw. 2013	3,97	228,62	232,59	0,00	232,59	807,49
6/12/02 (1452/1)	Zentr. Betriebsverw. 2009	0,25	88,63	88,88	0,00	88,88	0,00
	<b>Summe Teilabschnitt</b>	<b>4,22</b>	<b>317,25</b>	<b>321,47</b>	<b>0,00</b>	<b>321,47</b>	<b>807,49</b>
8201	Werkstättenbetrieb						
6/02/41 (1453/2)	Werkstättenbetrieb 2010	65,38	1.514,70	1.580,08	0,00	1.580,08	12.775,20
6/02/42 (1453/1)	Werkstättenbetrieb 2010	0,56	204,13	204,69	0,00	204,69	51,13
	<b>Summe Teilabschnitt</b>	<b>65,94</b>	<b>1.718,83</b>	<b>1.784,77</b>	<b>0,00</b>	<b>1.784,77</b>	<b>12.826,33</b>

Währung: EUR

TA DV-NR.	Bezeichnung	Zinsen und Nebenkosten	Tilgung	Insgesamt	Ersätze	Nettoaufwand	Schuldenstand 31.12.2017
8202	ZBG-Wechselpersonal						
6/02/41 (1453/2)	ZBG-Wechselpersonal 2010	28,35	656,82	685,17	0,00	685,17	5.539,69
	<b>Summe Teilabschnitt</b>	<b>28,35</b>	<b>656,82</b>	<b>685,17</b>	<b>0,00</b>	<b>685,17</b>	<b>5.539,69</b>
8212	KFZ-Werkstätte						
6/02/41 (1453/2)	KFZ-Werkstätte 2010	8,97	207,77	216,74	0,00	216,74	1.752,35
	<b>Summe Teilabschnitt</b>	<b>8,97</b>	<b>207,77</b>	<b>216,74</b>	<b>0,00</b>	<b>216,74</b>	<b>1.752,35</b>
8281	Wochen- und Jahrmärkte						
6/02/39 (1452/2)	Wochen- u. Jahrmärkte 2009	90,56	2.212,75	2.303,31	0,00	2.303,31	16.942,75
6/02/41 (1453/2)	Wochen- und Jahrmärkte 2010	73,19	1.695,66	1.768,85	0,00	1.768,85	14.301,44
	<b>Summe Teilabschnitt</b>	<b>163,75</b>	<b>3.908,41</b>	<b>4.072,16</b>	<b>0,00</b>	<b>4.072,16</b>	<b>31.244,19</b>
8301	Tiergarten Wels						
6/02/39 (1452/2)	Tiergarten Wels 2009	165,56	4.045,39	4.210,95	0,00	4.210,95	30.975,08
6/02/41 (1453/2)	Tiergarten Wels 2010	149,86	3.471,74	3.621,60	0,00	3.621,60	29.281,21
6/02/42 (1453/1)	Tiergarten Wels 2010	6,01	2.187,10	2.193,11	0,00	2.193,11	547,85
	<b>Summe Teilabschnitt</b>	<b>321,43</b>	<b>9.704,23</b>	<b>10.025,66</b>	<b>0,00</b>	<b>10.025,66</b>	<b>60.804,14</b>
8310	Freibad						
6/02/39 (1452/2)	Freibad 2009	232,23	5.674,41	5.906,64	0,00	5.906,64	43.448,27
6/02/41 (1453/2)	Freibad 2010	22,28	516,07	538,35	0,00	538,35	4.352,61
	<b>Summe Teilabschnitt</b>	<b>254,51</b>	<b>6.190,48</b>	<b>6.444,99</b>	<b>0,00</b>	<b>6.444,99</b>	<b>47.800,88</b>

Währung: EUR

TA DV-NR.	Bezeichnung	Zinsen und Nebenkosten	Tilgung	Insgesamt	Ersätze	Nettoaufwand	Schuldenstand 31.12.2017
8460	Wohn- und Geschäftsgebäude						
1/06/18 (1074) WB	WBF Billrothstraße 109	109,89	2.307,15	2.417,04	0,00	2.417,04	10.410,65
1/06/19 (1074) WB	WBF Billrothstraße 111	74,44	1.555,76	1.630,20	0,00	1.630,20	7.054,42
1/06/20 (1074) WB	WBF Billrothstraße 113	70,00	1.263,56	1.333,56	0,00	1.333,56	6.683,30
1/06/21 (1074) WB	WBF Billrothstraße 115	78,82	2.322,50	2.401,32	0,00	2.401,32	7.299,64
1/06/22 (1074) WB	WBF Billrothstraße 117	203,14	4.884,14	5.087,28	0,00	5.087,28	19.089,52
1/06/23 (1074) WB	WBF Flemingstraße 7	206,00	6.364,94	6.570,94	0,00	6.570,94	19.543,19
1/06/24 (1074) WB	WBF Flemingstraße 9	128,63	3.719,05	3.847,68	0,00	3.847,68	11.930,92
1/06/25 (1074) WB	WBF Flemingstraße 11	179,05	6.631,66	6.810,71	0,00	6.810,71	17.058,42
1/06/26 (1074) WB	WBF A.-Schweitzer-Str. 9	212,45	3.960,55	4.173,00	0,00	4.173,00	20.251,82
1/06/27 (1074) WB	WBF A.-Schweitzer-Str. 11	117,70	2.185,94	2.303,64	0,00	2.303,64	11.221,58
1/06/28 (1074) WB	WBF A.-Schweitzer-Str. 13	66,64	1.630,16	1.696,80	0,00	1.696,80	6.255,01
1/06/30 (1092) ST	Sausersstraße 3	131,23	1.426,61	1.557,84	0,00	1.557,84	12.765,42
1/06/31 (1092) ST	Sausersstraße 5	158,41	2.724,81	2.883,22	0,00	2.883,22	15.158,68
1/06/32 (1092) ST	Sausersstraße 7	117,35	1.505,53	1.622,88	0,00	1.622,88	11.357,34
1/06/33 (1092) ST	Sausersstraße 9	303,08	3.889,02	4.192,10	0,00	4.192,10	29.333,23
1/06/34 (1092) ST	Dr.-Breitwieser-Straße 16	0,00	6.619,25	6.619,25	0,00	6.619,25	0,00
1/06/35 (1092) ST	Dr.-Breitwieser-Straße 20	64,83	895,33	960,16	0,00	960,16	6.258,89
1/06/36 (1072) ST	Zeileisstraße 15	67,36	754,64	822,00	0,00	822,00	6.546,91
1/06/37 (1072) ST	Zeileisstraße 17	360,91	10.828,56	11.189,47	0,00	11.189,47	35.053,75
1/06/38 (1072) ST	Zeileisstraße 19	187,33	2.152,77	2.340,10	0,00	2.340,10	18.193,44
1/06/39 (1072) ST	Zeileisstraße 21	175,56	2.201,16	2.376,72	0,00	2.376,72	17.003,67
1/06/40 (1072) ST	Zeileisstraße 23	271,06	3.512,76	3.783,82	0,00	3.783,82	26.225,77
1/06/41 (1072) ST	Zeileisstraße 25	338,24	4.422,96	4.761,20	0,00	4.761,20	32.715,39
1/06/42 (1072) ST	Hinterschweigerstraße 67	65,85	985,29	1.051,14	0,00	1.051,14	6.337,55
1/06/43 (1072) ST	Hinterschweigerstraße 69	246,22	3.397,40	3.643,62	0,00	3.643,62	23.770,83
6/01/62 (1450)	Flemingstraße 7/6/27	0,98	179,44	180,42	53,26	127,16	539,86
6/02/39 (1452/2)	Wohn- u. Geschäftsgeb. 2009	548,62	13.405,46	13.954,08	0,00	13.954,08	102.643,95
6/02/41 (1453/2)	Wohn- und Geschäftsgeb. 2010	48,31	1.119,27	1.167,58	0,00	1.167,58	9.440,08
	<b>Summe Teilabschnitt</b>	<b>4.532,10</b>	<b>96.845,67</b>	<b>101.377,77</b>	<b>53,26</b>	<b>101.324,51</b>	<b>490.143,23</b>
8521	Abfallabfuhr						
6/02/39 (1452/2)	Abfallabfuhr 2009	23,61	576,94	600,55	0,00	600,55	4.417,59
6/02/41 (1453/2)	Abfallabfuhr 2010	27,48	636,71	664,19	0,00	664,19	5.370,11
	<b>Summe Teilabschnitt</b>	<b>51,09</b>	<b>1.213,65</b>	<b>1.264,74</b>	<b>0,00</b>	<b>1.264,74</b>	<b>9.787,70</b>

Ausgewertet am: 27.02.2018

Währung: EUR

TA DV-NR.	Bezeichnung	Zinsen und Nebenkosten	Tilgung	Insgesamt	Ersätze	Nettoaufwand	Schuldenstand 31.12.2017
8591	Haus Leopold Spitzer						
1/06/08 (1082)	Pensionistenheim Erw.Bau I	4.377,70	50.738,30	55.116,00	0,00	55.116,00	1.342.686,83
1/06/13 (1177)	Pensionistenheim Erw.Bau II	42.007,66	17.885,93	59.893,59	0,00	59.893,59	1.675.807,15
6/02/39 (1452/2)	Haus Leopold Spitzer 2009	117,50	2.871,14	2.988,64	0,00	2.988,64	21.983,99
6/02/41 (1453/2)	Haus Leopold Spitzer 2010	132,50	3.069,61	3.202,11	0,00	3.202,11	25.889,57
6/02/42 (1453/1)	Haus Leopold Spitzer 2010	11,58	4.213,82	4.225,40	0,00	4.225,40	1.055,53
6/02/49 (1458/1)	Haus Leopold Spitzer 2014	17,39	952,61	970,00	0,00	970,00	4.327,56
6/12/02 (1452/1)	Haus Leopold Spitzer 2009	3,81	1.351,67	1.355,48	0,00	1.355,48	0,00
6/12/03 (1455/1)	Haus Leopold Spitzer 2011	16,97	1.663,87	1.680,84	0,00	1.680,84	2.509,46
	<b>Summe Teilabschnitt</b>	<b>46.685,11</b>	<b>82.746,95</b>	<b>129.432,06</b>	<b>0,00</b>	<b>129.432,06</b>	<b>3.074.260,09</b>
8592	Haus Neustadt						
1/06/17 (1418)	APH Neustadt 1999	91.502,28	129.895,32	221.397,60	0,00	221.397,60	4.542.476,92
6/02/41 (1453/2)	Haus Neustadt 2010	242,15	5.609,75	5.851,90	0,00	5.851,90	47.313,47
6/02/42 (1453/1)	Haus Neustadt 2010	10,74	3.907,62	3.918,36	0,00	3.918,36	978,83
6/02/49 (1458/1)	Haus Neustadt 2014	11,42	625,60	637,02	0,00	637,02	2.841,98
6/12/02 (1452/1)	Haus Neustadt 2009	0,84	295,44	296,28	0,00	296,28	0,00
6/12/03 (1455/1)	Haus Neustadt 2011	29,52	2.893,69	2.923,21	0,00	2.923,21	4.364,28
	<b>Summe Teilabschnitt</b>	<b>91.796,95</b>	<b>143.227,42</b>	<b>235.024,37</b>	<b>0,00</b>	<b>235.024,37</b>	<b>4.597.975,48</b>
8593	Hallenbad						
6/02/41 (1453/2)	Hallenbad 2010	254,59	5.897,94	6.152,53	0,00	6.152,53	49.744,15
	<b>Summe Teilabschnitt</b>	<b>254,59</b>	<b>5.897,94</b>	<b>6.152,53</b>	<b>0,00</b>	<b>6.152,53</b>	<b>49.744,15</b>
8594	Haus Vogelweide						
6/02/42 (1453/1)	Haus Vogelweide 2010	13,87	5.044,92	5.058,79	0,00	5.058,79	1.263,72
6/02/49 (1458/1)	Haus Vogelweide 2014	7,79	426,54	434,33	0,00	434,33	1.937,72
6/12/02 (1452/1)	Haus Vogelweide 2009	1,65	583,50	585,15	0,00	585,15	0,00
6/12/03 (1455/1)	Haus Vogelweide 2011	12,99	1.273,22	1.286,21	0,00	1.286,21	1.920,28
	<b>Summe Teilabschnitt</b>	<b>36,30</b>	<b>7.328,18</b>	<b>7.364,48</b>	<b>0,00</b>	<b>7.364,48</b>	<b>5.121,72</b>
8601	Stadtgärtnerei						
6/02/39 (1452/2)	Stadtgärtnerei 2009	60,56	1.479,69	1.540,25	0,00	1.540,25	11.329,81
6/02/41 (1453/2)	Stadtgärtnerei 2010	55,55	1.286,82	1.342,37	0,00	1.342,37	10.853,27
	<b>Summe Teilabschnitt</b>	<b>116,11</b>	<b>2.766,51</b>	<b>2.882,62</b>	<b>0,00</b>	<b>2.882,62</b>	<b>22.183,08</b>

Ausgewertet am: 27.02.2018



**Währung: EUR**

TA DV-NR.	Bezeichnung	Zinsen und Nebenkosten	Tilgung	Insgesamt	Ersätze	Nettoaufwand	Schuldenstand 31.12.2017
8942	Stadthalle						
6/02/41 (1453/2)	Stadthalle 2010	96,34	2.231,83	2.328,17	0,00	2.328,17	18.823,64
	<b>Summe Teilabschnitt</b>	<b>96,34</b>	<b>2.231,83</b>	<b>2.328,17</b>	<b>0,00</b>	<b>2.328,17</b>	<b>18.823,64</b>
9001	Finanzmanagement						
6/02/45 (1456/1)	Finanzmanagement 2012	4,02	201,39	205,41	0,00	205,41	508,86
6/02/47 (1457/1)	Finanzmanagement 2013	2,73	157,17	159,90	0,00	159,90	555,15
6/12/02 (1452/1)	Finanzmanagement 2009	0,84	295,44	296,28	0,00	296,28	0,00
	<b>Summe Teilabschnitt</b>	<b>7,59</b>	<b>654,00</b>	<b>661,59</b>	<b>0,00</b>	<b>661,59</b>	<b>1.064,01</b>
9002	Stadtbuchhaltung						
6/02/45 (1456/1)	Stadtbuchhaltung 2012	3,73	187,01	190,74	0,00	190,74	472,51
6/02/47 (1457/1)	Stadtbuchhaltung 2013	5,22	300,05	305,27	0,00	305,27	1.059,80
6/12/02 (1452/1)	Stadtbuchhaltung 2009	0,21	73,86	74,07	0,00	74,07	0,00
6/12/03 (1455/1)	Stadtbuchhaltung 2011	1,62	159,15	160,77	0,00	160,77	240,04
	<b>Summe Teilabschnitt</b>	<b>10,78</b>	<b>720,07</b>	<b>730,85</b>	<b>0,00</b>	<b>730,85</b>	<b>1.772,35</b>
9003	Steuerverwaltung						
6/02/45 (1456/1)	Steuerverwaltung 2012	5,74	287,70	293,44	0,00	293,44	726,94
6/12/03 (1455/1)	Steuerverwaltung 2011	2,95	289,38	292,33	0,00	292,33	436,42
	<b>Summe Teilabschnitt</b>	<b>8,69</b>	<b>577,08</b>	<b>585,77</b>	<b>0,00</b>	<b>585,77</b>	<b>1.163,36</b>
9140	Beteiligungen						
6/02/39 (1452/2)	Beteiligungen 2009	10.305,78	251.819,04	262.124,82	0,00	262.124,82	1.928.147,03
6/02/40 (1451)	Beteiligungen	33.949,09	664.446,87	698.395,96	0,00	698.395,96	6.475.871,46
6/02/41 (1453/2)	Beteiligungen 2010	4.484,27	103.884,20	108.368,47	0,00	108.368,47	876.175,34
	<b>Summe Teilabschnitt</b>	<b>48.739,14</b>	<b>1.020.150,11</b>	<b>1.068.889,25</b>	<b>0,00</b>	<b>1.068.889,25</b>	<b>9.280.193,83</b>

Währung: EUR

TA DV-NR.	Bezeichnung	Zinsen und Nebenkosten	Tilgung	Insgesamt	Ersätze	Nettoaufwand	Schuldenstand 31.12.2017
<b>Gesamtsumme</b>		233.299,01	3.227.989,20	3.461.288,21	441.395,38	3.019.892,83	25.326.140,97
Summe 341000			722.003,17				
Summe 346100			2.505.986,03				
<b>Gesamtsumme</b>			3.227.989,20				

# Nachweis über den Schuldendienst (inkl. Posten) \* Rechnungsabschluss 2017

Währung: EUR

TA	Bezeichnung	TILGUNG		Zinsen und Gebühren		Gesamt
		POST	je POST	POST	je POST	
0000	Gewählte Gemeindeorgane	346100	1.372,08	650000	7,56	
		<b>Summe:</b>	<b>1.372,08</b>		<b>7,56</b>	<b>1.379,64</b>
0101	Direktion	346100	5.025,51	650000	55,85	
		<b>Summe:</b>	<b>5.025,51</b>		<b>55,85</b>	<b>5.081,36</b>
0102	Büro des Bürgermeisters	346100	789,25	650000	10,34	
		<b>Summe:</b>	<b>789,25</b>		<b>10,34</b>	<b>799,59</b>
0105	Bürgercenter	346100	2.233,57	650000	40,54	
		<b>Summe:</b>	<b>2.233,57</b>		<b>40,54</b>	<b>2.274,11</b>
0106	Büro der Magistratsdirektorin	346100	271,48	650000	4,72	
		<b>Summe:</b>	<b>271,48</b>		<b>4,72</b>	<b>276,20</b>
0111	Personal und Besoldung	346100	6.124,58	650000	231,57	
		<b>Summe:</b>	<b>6.124,58</b>		<b>231,57</b>	<b>6.356,15</b>
0121	Postservice	346100	199,42	650000	0,56	
		<b>Summe:</b>	<b>199,42</b>		<b>0,56</b>	<b>199,98</b>
0131	Materialverw. und Beschaffungsstelle	346100	312,18	650000	4,33	
		<b>Summe:</b>	<b>312,18</b>		<b>4,33</b>	<b>316,51</b>
0132	Kopierservice	346100	390,65	650000	3,99	
		<b>Summe:</b>	<b>390,65</b>		<b>3,99</b>	<b>394,64</b>
0141	Stadtrechnungshof	346100	257,19	650000	4,47	
		<b>Summe:</b>	<b>257,19</b>		<b>4,47</b>	<b>261,66</b>
0151	Presse	346100	173,62	650000	1,77	
		<b>Summe:</b>	<b>173,62</b>		<b>1,77</b>	<b>175,39</b>

Ausgewertet am: 27.02.2018

Währung: EUR

TA	Bezeichnung	TILGUNG		Zinsen und Gebühren		Gesamt
		POST	je POST	POST	je POST	
0152	Öffentlichkeitsarbeit	346100	1.035,72	650000	20,66	
		<b>Summe:</b>	<b>1.035,72</b>		<b>20,66</b>	<b>1.056,38</b>
0160	Elektronische Datenverarbeitung	346100	174.584,90	650000	2.219,17	
		<b>Summe:</b>	<b>174.584,90</b>		<b>2.219,17</b>	<b>176.804,07</b>
0201	Zivilrecht	346100	474,63	650000	3,27	
		<b>Summe:</b>	<b>474,63</b>		<b>3,27</b>	<b>477,90</b>
0220	Standesamt	346100	726,67	650000	12,99	
		<b>Summe:</b>	<b>726,67</b>		<b>12,99</b>	<b>739,66</b>
0231	Meldeservice	346100	4.735,04	650000	63,26	
		<b>Summe:</b>	<b>4.735,04</b>		<b>63,26</b>	<b>4.798,30</b>
0241	Wählerservice	346100	143,85	650000	2,87	
		<b>Summe:</b>	<b>143,85</b>		<b>2,87</b>	<b>146,72</b>
0290	Amtsgebäude	346100	20.651,20	650000	876,80	
		<b>Summe:</b>	<b>20.651,20</b>		<b>876,80</b>	<b>21.528,00</b>
0301	Büro des Stadtbaudirektors	346100	546,93	650000	8,42	
		<b>Summe:</b>	<b>546,93</b>		<b>8,42</b>	<b>555,35</b>
0302	Baurecht	346100	710,33	650000	6,15	
		<b>Summe:</b>	<b>710,33</b>		<b>6,15</b>	<b>716,48</b>
0304	Sachverständigendienst	346100	533,08	650000	9,23	
		<b>Summe:</b>	<b>533,08</b>		<b>9,23</b>	<b>542,31</b>
0311	Stadtplanung	346100	9.338,38	650000	52,10	
		<b>Summe:</b>	<b>9.338,38</b>		<b>52,10</b>	<b>9.390,48</b>

Währung: EUR

TA	Bezeichnung	TILGUNG		Zinsen und Gebühren		Gesamt
		POST	je POST	POST	je POST	
0312	Verkehrsplanung	346100	1.966,17	650000	36,42	
		<b>Summe:</b>	<b>1.966,17</b>		<b>36,42</b>	<b>2.002,59</b>
0331	Hochbau	346100	1.357,76	650000	19,06	
		<b>Summe:</b>	<b>1.357,76</b>		<b>19,06</b>	<b>1.376,82</b>
0332	Maschinentechnischer- und elektrotechnischer Dienst	346100	737,89	650000	7,53	
		<b>Summe:</b>	<b>737,89</b>		<b>7,53</b>	<b>745,42</b>
0500	Bezirksverwaltung	346100	937,22	650000	13,81	
		<b>Summe:</b>	<b>937,22</b>		<b>13,81</b>	<b>951,03</b>
0501	Aufenthaltswesen	346100	488,13	650000	9,37	
		<b>Summe:</b>	<b>488,13</b>		<b>9,37</b>	<b>497,50</b>
0502	Gewerbe	346100	933,55	650000	16,46	
		<b>Summe:</b>	<b>933,55</b>		<b>16,46</b>	<b>950,01</b>
0505	Passservice	346100	169,88	650000	0,48	
		<b>Summe:</b>	<b>169,88</b>		<b>0,48</b>	<b>170,36</b>
1192	Ordnungswache	346100	2.351,00	650000	7,77	
		<b>Summe:</b>	<b>2.351,00</b>		<b>7,77</b>	<b>2.358,77</b>
1330	Veterinärpolizei	346100	142,89	650000	2,48	
		<b>Summe:</b>	<b>142,89</b>		<b>2,48</b>	<b>145,37</b>
1630	Freiwillige Feuerwehr	346100	6.379,07	650000	218,66	
		<b>Summe:</b>	<b>6.379,07</b>		<b>218,66</b>	<b>6.597,73</b>
2021	Sportverwaltung	346100	360,46	650000	5,78	
		<b>Summe:</b>	<b>360,46</b>		<b>5,78</b>	<b>366,24</b>

Ausgewertet am: 27.02.2018

Währung: EUR

TA	Bezeichnung	T I L G U N G		Zinsen und Gebühren		Gesamt
		POST	je POST	POST	je POST	
2110	Volksschulen	346100	68.472,39	650000	2.800,21	
		<b>Summe:</b>	<b>68.472,39</b>		<b>2.800,21</b>	<b>71.272,60</b>
2120	Neue Mittelschulen	346100	38.844,11	650000	1.209,25	
		<b>Summe:</b>	<b>38.844,11</b>		<b>1.209,25</b>	<b>40.053,36</b>
2122	Neue Mittelschule Lichtenegg - Kunstrasenplatz	346100	5.093,68	650000	219,87	
		<b>Summe:</b>	<b>5.093,68</b>		<b>219,87</b>	<b>5.313,55</b>
2130	Sonderschulen	346100	5.497,47	650000	235,81	
		<b>Summe:</b>	<b>5.497,47</b>		<b>235,81</b>	<b>5.733,28</b>
2140	Polytechnische Schulen	346100	2.855,30	650000	118,45	
		<b>Summe:</b>	<b>2.855,30</b>		<b>118,45</b>	<b>2.973,75</b>
2280	Berufsausbildung schulentlassener Jugendlicher	346100	23.593,63	650000	991,84	
		<b>Summe:</b>	<b>23.593,63</b>		<b>991,84</b>	<b>24.585,47</b>
2300	Förderung des Schulbetriebes	346100	23.832,78	650000	1.012,10	
		<b>Summe:</b>	<b>23.832,78</b>		<b>1.012,10</b>	<b>24.844,88</b>
2400	Kindergärten	346100	192.699,94	650000	8.139,84	
		<b>Summe:</b>	<b>192.699,94</b>		<b>8.139,84</b>	<b>200.839,78</b>
2491	Förderung privater Kindergärten	346100	72.049,72	650000	3.013,20	
		<b>Summe:</b>	<b>72.049,72</b>		<b>3.013,20</b>	<b>75.062,92</b>
2492	Kindergärten-Küche	346100	3.236,65	650000	132,64	
		<b>Summe:</b>	<b>3.236,65</b>		<b>132,64</b>	<b>3.369,29</b>
2500	Schülerhorte	346100	695,72	650000	23,69	
		<b>Summe:</b>	<b>695,72</b>		<b>23,69</b>	<b>719,41</b>

Währung: EUR

TA	Bezeichnung	TILGUNG		Zinsen und Gebühren		Gesamt
		POST	je POST	POST	je POST	
2591	Jugendförderung und Jugendbetreuung	346100	3.827,01	650000	144,71	
		<b>Summe:</b>	<b>3.827,01</b>		<b>144,71</b>	<b>3.971,72</b>
2593	Jugendzentrum "Alter Schlachthof"	346100	1.022,58	650000	43,46	
		<b>Summe:</b>	<b>1.022,58</b>		<b>43,46</b>	<b>1.066,04</b>
2595	Jugendförd. u. Jugendbetr. - "Veranstalt."	346100	251,14	650000	10,28	
		<b>Summe:</b>	<b>251,14</b>		<b>10,28</b>	<b>261,42</b>
2620	Sportplätze	346100	617,67	650000	25,28	
		<b>Summe:</b>	<b>617,67</b>		<b>25,28</b>	<b>642,95</b>
2621	Sonstige Sportplätze	346100	120,64	650000	5,21	
		<b>Summe:</b>	<b>120,64</b>		<b>5,21</b>	<b>125,85</b>
2640	Eislaufplätze und -hallen	346100	7.984,45	650000	327,56	
		<b>Summe:</b>	<b>7.984,45</b>		<b>327,56</b>	<b>8.312,01</b>
2650	Tennisplätze und -hallen	346100	8.042,65	650000	347,17	
		<b>Summe:</b>	<b>8.042,65</b>		<b>347,17</b>	<b>8.389,82</b>
2692	Förderung von Einrichtungen	346100	17.915,00	650000	773,32	
		<b>Summe:</b>	<b>17.915,00</b>		<b>773,32</b>	<b>18.688,32</b>
2700	Volkshochschulen	346100	81,25	650000	0,23	
		<b>Summe:</b>	<b>81,25</b>		<b>0,23</b>	<b>81,48</b>
2731	Stadtbücherei	346100	22.813,64	650000	897,53	
		<b>Summe:</b>	<b>22.813,64</b>		<b>897,53</b>	<b>23.711,17</b>
2890	Sonstige Einrichtungen und Maßnahmen	346100	2.068,09	650000	5,86	
		<b>Summe:</b>	<b>2.068,09</b>		<b>5,86</b>	<b>2.073,95</b>

Währung: EUR

TA	Bezeichnung	T I L G U N G		Zinsen und Gebühren		Gesamt
		POST	je POST	POST	je POST	
3001	Kulturaktivitäten	346100	818,00	650000	5,24	
		<b>Summe:</b>	<b>818,00</b>		<b>5,24</b>	<b>823,24</b>
3201	Musikschule	346100	47.366,92	650000	2.028,69	
		<b>Summe:</b>	<b>47.366,92</b>		<b>2.028,69</b>	<b>49.395,61</b>
3231	Stadttheater - Gebäude	346100	5.196,75	650000	158,66	
		<b>Summe:</b>	<b>5.196,75</b>		<b>158,66</b>	<b>5.355,41</b>
3602	Burg-Museum	346100	733,06	650000	30,00	
		<b>Summe:</b>	<b>733,06</b>		<b>30,00</b>	<b>763,06</b>
3610	Nichtwissenschaftliche Archive	346100	19.143,46	650000	801,34	
		<b>Summe:</b>	<b>19.143,46</b>		<b>801,34</b>	<b>19.944,80</b>
3801	Medien Kultur Haus	346100	4.696,27	650000	201,92	
		<b>Summe:</b>	<b>4.696,27</b>		<b>201,92</b>	<b>4.898,19</b>
3900	Kirchliche Angelegenheiten	346100	10.749,61	650000	446,24	
		<b>Summe:</b>	<b>10.749,61</b>		<b>446,24</b>	<b>11.195,85</b>
4001	Soziale Hilfen	346100	1.784,18	650000	26,37	
		<b>Summe:</b>	<b>1.784,18</b>		<b>26,37</b>	<b>1.810,55</b>
4011	Kinder- und Jugendhilfe	346100	1.368,37	650000	18,15	
		<b>Summe:</b>	<b>1.368,37</b>		<b>18,15</b>	<b>1.386,52</b>
4110	Maßnahmen der allgem. Sozialhilfe	346100	212.869,95	650000	2.891,48	
		<b>Summe:</b>	<b>212.869,95</b>		<b>2.891,48</b>	<b>215.761,43</b>
4220	Tagesheimstätten	346100	1.282,85	650000	52,50	
		<b>Summe:</b>	<b>1.282,85</b>		<b>52,50</b>	<b>1.335,35</b>



Währung: EUR

TA	Bezeichnung	T I L G U N G		Zinsen und Gebühren		Gesamt
		POST	je POST	POST	je POST	
4295	Mobile Altenhilfe	346100	1.870,22	650000	32,43	
		<b>Summe:</b>	<b>1.870,22</b>		<b>32,43</b>	<b>1.902,65</b>
4392	Soziale Dienste für Kinder und Jugendl.	346100	5.483,44	650000	15,50	
		<b>Summe:</b>	<b>5.483,44</b>		<b>15,50</b>	<b>5.498,94</b>
5001	Sanitätsdienst	346100	907,31	650000	13,52	
		<b>Summe:</b>	<b>907,31</b>		<b>13,52</b>	<b>920,83</b>
5010	Umweltschutz	346100	224,14	650000	2,71	
		<b>Summe:</b>	<b>224,14</b>		<b>2,71</b>	<b>226,85</b>
5122	Drogenberatungsstelle Circle	346100	172,62	650000	3,44	
		<b>Summe:</b>	<b>172,62</b>		<b>3,44</b>	<b>176,06</b>
5124	Suchtprävention	346100	103,40	650000	0,29	
		<b>Summe:</b>	<b>103,40</b>		<b>0,29</b>	<b>103,69</b>
5193	Sozialpsychische Beratungsdienste	346100	1.081,69	650000	27,56	
		<b>Summe:</b>	<b>1.081,69</b>		<b>27,56</b>	<b>1.109,25</b>
6001	Straßen- und Brückenbau	346100	2.025,84	650000	25,12	
		<b>Summe:</b>	<b>2.025,84</b>		<b>25,12</b>	<b>2.050,96</b>
6002	Wasserbau	346100	866,72	650000	4,53	
		<b>Summe:</b>	<b>866,72</b>		<b>4,53</b>	<b>871,25</b>
6120	Gemeindestraßen	346100	73.818,13	650000	3.088,52	
		<b>Summe:</b>	<b>73.818,13</b>		<b>3.088,52</b>	<b>76.906,65</b>
6160	Sonstige Straßen und Wege	346100	2.413,05	650000	101,73	
		<b>Summe:</b>	<b>2.413,05</b>		<b>101,73</b>	<b>2.514,78</b>

Ausgewertet am: 27.02.2018

Währung: EUR

TA	Bezeichnung	TILGUNG		Zinsen und Gebühren		Gesamt
		POST	je POST	POST	je POST	
6171	Straßenmeisterei	346100	288,19	650000	12,44	
		<b>Summe:</b>	<b>288,19</b>		<b>12,44</b>	<b>300,63</b>
6390	Sonstige Einrichtungen und Maßnahmen	346100	16.707,78	650000	672,36	
		<b>Summe:</b>	<b>16.707,78</b>		<b>672,36</b>	<b>17.380,14</b>
6400	Einrichtungen u. Maßn. nach der StVO	346100	68.978,23	650000	2.361,11	
		<b>Summe:</b>	<b>68.978,23</b>		<b>2.361,11</b>	<b>71.339,34</b>
6401	Parkraumbewirtschaftung	346100	174,97	650000	0,48	
		<b>Summe:</b>	<b>174,97</b>		<b>0,48</b>	<b>175,45</b>
6491	Autobusbahnhof	346100	1.722,47	650000	74,35	
		<b>Summe:</b>	<b>1.722,47</b>		<b>74,35</b>	<b>1.796,82</b>
7820	Wirtschaftspolitische Maßnahmen	346100	132.250,05	650000	1.397,32	
		<b>Summe:</b>	<b>132.250,05</b>		<b>1.397,32</b>	<b>133.647,37</b>
8101	Wasserversorgung	341000	441.342,12		0,00	
		<b>Summe:</b>	<b>441.342,12</b>		<b>0,00</b>	<b>441.342,12</b>
8140	Straßenreinigung	346100	187,66	650000	8,10	
		<b>Summe:</b>	<b>187,66</b>		<b>8,10</b>	<b>195,76</b>
8150	Park- u. Gartenanlagen, Kinderspielplätze	346100	21.486,79	650000	547,21	
		<b>Summe:</b>	<b>21.486,79</b>		<b>547,21</b>	<b>22.034,00</b>
8161	Öffentliche Beleuchtung und öffentliche Uhren	346100	9.524,29	650000	397,91	
		<b>Summe:</b>	<b>9.524,29</b>		<b>397,91</b>	<b>9.922,20</b>
8170	Friedhof	346100	5.217,68	650000	213,88	
		<b>Summe:</b>	<b>5.217,68</b>		<b>213,88</b>	<b>5.431,56</b>

Ausgewertet am: 27.02.2018

Währung: EUR

TA	Bezeichnung	TILGUNG		Zinsen und Gebühren		Gesamt
		POST	je POST	POST	je POST	
8200	Zentrale Betriebsverwaltung	346100	317,25	650000	4,22	
		<b>Summe:</b>	<b>317,25</b>		<b>4,22</b>	<b>321,47</b>
8201	Werkstättenbetrieb	346100	1.718,83	650000	65,94	
		<b>Summe:</b>	<b>1.718,83</b>		<b>65,94</b>	<b>1.784,77</b>
8202	ZBG-Wechselpersonal	346100	656,82	650000	28,35	
		<b>Summe:</b>	<b>656,82</b>		<b>28,35</b>	<b>685,17</b>
8212	KFZ-Werkstätte	346100	207,77	650000	8,97	
		<b>Summe:</b>	<b>207,77</b>		<b>8,97</b>	<b>216,74</b>
8281	Wochen- und Jahrmärkte	346100	3.908,41	650000	163,75	
		<b>Summe:</b>	<b>3.908,41</b>		<b>163,75</b>	<b>4.072,16</b>
8301	Tiergarten Wels	346100	9.704,23	650000	321,43	
		<b>Summe:</b>	<b>9.704,23</b>		<b>321,43</b>	<b>10.025,66</b>
8310	Freibad	346100	6.190,48	650000	254,51	
		<b>Summe:</b>	<b>6.190,48</b>		<b>254,51</b>	<b>6.444,99</b>
8460	Wohn- und Geschäftsgebäude	341000	82.141,50	650000	4.532,10	
		346100	14.704,17			
		<b>Summe:</b>	<b>96.845,67</b>		<b>4.532,10</b>	<b>101.377,77</b>
8521	Abfallabfuhr	346100	1.213,65	650000	51,09	
		<b>Summe:</b>	<b>1.213,65</b>		<b>51,09</b>	<b>1.264,74</b>
8591	Haus Leopold Spitzer	341000	68.624,23	650000	46.685,11	
		346100	14.122,72			
		<b>Summe:</b>	<b>82.746,95</b>		<b>46.685,11</b>	<b>129.432,06</b>
8592	Haus Neustadt	341000	129.895,32	650000	91.796,95	
		346100	13.332,10			
		<b>Summe:</b>	<b>143.227,42</b>		<b>91.796,95</b>	<b>235.024,37</b>

Ausgewertet am: 27.02.2018

Währung: EUR

TA	Bezeichnung	TILGUNG		Zinsen und Gebühren		Gesamt
		POST	je POST	POST	je POST	
8593	Hallenbad	346100	5.897,94	650000	254,59	
		<b>Summe:</b>	<b>5.897,94</b>		<b>254,59</b>	<b>6.152,53</b>
8594	Haus Vogelweide	346100	7.328,18	650000	36,30	
		<b>Summe:</b>	<b>7.328,18</b>		<b>36,30</b>	<b>7.364,48</b>
8601	Stadtgärtnerei	346100	2.766,51	650000	116,11	
		<b>Summe:</b>	<b>2.766,51</b>		<b>116,11</b>	<b>2.882,62</b>
8942	Stadthalle	346100	2.231,83	650000	96,34	
		<b>Summe:</b>	<b>2.231,83</b>		<b>96,34</b>	<b>2.328,17</b>
9001	Finanzmanagement	346100	654,00	650000	7,59	
		<b>Summe:</b>	<b>654,00</b>		<b>7,59</b>	<b>661,59</b>
9002	Stadtbuchhaltung	346100	720,07	650000	10,78	
		<b>Summe:</b>	<b>720,07</b>		<b>10,78</b>	<b>730,85</b>
9003	Steuerverwaltung	346100	577,08	650000	8,69	
		<b>Summe:</b>	<b>577,08</b>		<b>8,69</b>	<b>585,77</b>
9140	Beteiligungen	346100	1.020.150,11	650000	48.739,14	
		<b>Summe:</b>	<b>1.020.150,11</b>		<b>48.739,14</b>	<b>1.068.889,25</b>
<b>Gesamtsumme:</b>			<b>3.227.989,20</b>		<b>233.299,01</b>	<b>3.461.288,21</b>

# Nachweis über den Schuldendienst nach Gläubigern \* Rechnungsabschluss 2017

Mandant: Stadt Wels

	Gesamthaushalt	davon: TA 85 bis 89
<b>1. Finanzschulden aus Auslandsanleihen und Darlehen bei ausländischen Finanzunternehmen (Kreditinstituten, Versicherungsgesellschaften und rechtlich selbstständigen Pensionskassen) und sonstigen Unternehmungen</b>		
a) für den eigenen Haushalt	0,00	0,00
b) aus weitergegebenen Anleihen und Darlehen	0,00	0,00
<b>2. Finanzschulden aus Inlandsanleihen und Darlehen bei inländischen Finanzunternehmen (Kreditinstituten, Versicherungsgesellschaften und rechtlich selbstständigen Pensionskassen) und sonstigen Unternehmungen</b>		
a) für den eigenen Haushalt	17.387.650,73	216.924,96
b) aus weitergegebenen Anleihen und Darlehen	0,00	0,00
<b>3. Finanzschulden aus Darlehen von Trägern des öffentlichen Rechtes (Sektor Staat)</b>		
a) Finanzschulden aus Darlehen von Bund, Bundesfonds und Bundeskammern	0,00	0,00
b) Finanzschulden aus Darlehen von Ländern, Landesfonds und Landeskammern	7.938.490,24	7.560.970,90
c) Finanzschulden aus Darlehen von Gemeinden, Gemeindeverbänden (ausgenommen Gemeindeverbände mit marktbestimmter Tätigkeit) und Gemeindefonds	0,00	0,00
d) Finanzschulden aus Darlehen von Sozialversicherungsträgern	0,00	0,00
<b>4. Finanzschulden aus Darlehen von sonstigen Trägern des öffentlichen Rechtes</b>		
a) für den eigenen Haushalt	0,00	0,00
b) aus weitergegebenen Darlehen	0,00	0,00
<b>Gesamtsummen</b>	<b>25.326.140,97</b>	<b>7.777.895,86</b>

jeweils Stand per 31.12.2017

# Berechnung der öffentlichen Schulden nach Maastricht – Kriterien \*) RA 2017

Währung: EUR

Stand am Jahresende 2017

1. Finanzschulden aus Auslandsanleihen und Darlehen bei ausländischen Kreditinstituten und sonstigen Unternehmungen für den eigenen Haushalt (Gesamthaushalt)	0,00
2. Finanzschulden aus Inlandsanleihen und Darlehen bei inländischen Kreditinstituten und sonstigen Unternehmungen für den eigenen Haushalt (Gesamthaushalt)	17.387.650,73
3. abzüglich Finanzschulden lt. Pkt. 1 und 2 in den Abschnitten 85 bis 89	- 216.924,96
<hr/>	
<b>ergibt Stand der öffentlichen Schulden</b>	<b>17.170.725,77</b>
<hr/>	

\*) Bei der Ermittlung des öffentlichen Schuldenstandes als zweites fiskalisches Maastricht – Kriterium bleiben weitergegebene Anleihen und Darlehen sowie die den Abschnitten 85 bis 89 zugeschriebenen Finanzschulden und die Finanzschulden aus Darlehen von Trägern des öffentlichen Sektors unberücksichtigt.

## Leasingfinanzierung

Diese Finanzierungsart stellt eine ähnliche Belastung wie die Aufwendungen für den Schuldendienst dar. Haushaltsrechtlich sind diese Aufwendungen als Mietkosten bzw. als Rücklagenbildung darzustellen. Folgende Leasingkosten sind gegeben:

<u>Bezeichnung</u>	<u>Jahresbelastung</u>	<u>Leasingbasis</u>	<u>Kapitalreste</u>	<u>Leasingdauer</u>	<u>Restlaufzeit</u>	<u>bis</u>
<b>Immobilien</b>						
HS Pernau	€ 136.932,97	€ 1.041.954,03 *1)	€ 52.183,08	13,0 Jahre	0,75 Jahre	30.11.2018
3fach Turnhalle Pernau	€ 149.981,82	€ 4.127.449,00 *2)	€ 74.486,12	15,0 Jahre	0,75 Jahre	30.11.2018
Traunsteg	€ 5.703,29	€ 238.929,06 *3)	€ 13.070,76	15,0 Jahre	2,5 Jahre	31.08.2020
<b>Zwischensumme</b>	<b>€ 292.618,08</b>					
<b>Mobilien/KFZ</b>						
KFZ-Leasing	€ 2.315,92					
<b>Zwischensumme</b>	<b>€ 2.315,92</b>					
<b><u>Gesamtsumme</u></b>	<b><u>€ 294.934,00</u></b>					

\*1) Vertragsverlängerung um 13 Jahre. Ursprüngliche Leasingbasis vor Vertragsverlängerung = € 1.736.590,05.

\*2) Endgültige Gesamtinvestitionskosten lt. Endabrechnung vom 7.3.2006 in Höhe von € 4.121.758,-- plus nachträglicher Rückzahlung Pönale in Höhe von € 5.691,--

\*3) Gesamtinvestitionskosten = € 1.176.812,91 abzgl. Förderungen € 782.853,28 = € 393.959,63 abzgl. Werbeeinnahmen € 155.030,57 = Leasingbasis in Höhe von € 238.929,06. Die Leasingkosten werden zu je 50 % von der Gemeinde Thalheim und der Stadt Wels getragen.

**NACHWEIS ÜBER DEN STAND DER NOCH NICHT FÄLLIGEN VERWALTUNGSSCHULDEN**

NR.	BEZEICHNUNG	STAND ZU BEGINN DES FINANZJAHRES	ÄNDERUNGEN D. LFD. FINANZJAHRES		STAND AM ENDE DES FINANZJAHRES
			ZUGANG	ABGANG	
	<b>A: SONSTIGE SCHULDEN</b>				
1	Norikum Wohnungsbau GesmbH	10.798,14		1.196,36	9.601,78
2	Auinger Gustav und ME, Wels	33.500,00			33.500,00
3	Kraxberger Hebert	16.710,00	4.420,00	21.130,00	0,00
4	Weiss Ulrich, Wels	1.019.742,97	2.702,54	51.320,66	971.124,85
5	Erbengemeinschaft Heidinger, Wels	3.559.226,52	28.263,89	88.597,77	3.498.892,64
6	Kleingewerbeförderung	3.569,43		2.242,37	1.327,06
7	RIF 1993 und RIF 1998	9.555,00		9.555,00	0,00
8	Wirtschaftssubventionen nach der Subventionsordnung	0,00	20.155,05	10.155,05	10.000,00
9	Projekt Innenstadtbelebung	29.065,46		29.065,46	0,00
10	Mietförderung 2015	98.808,19		77.492,20	21.315,99
11	Altstadt- und Wirtschaftsförderung 2016 (Ermessen)	215.875,00	106.797,50	251.036,21	71.636,29
12	Altstadt- und Wirtschaftsförderung 2017 (Pflicht)	0,00	400.000,00	70.000,00	330.000,00
13	Bieler Christoph "Projekt FreiRaum"	0,00	64.557,60	12.211,80	52.345,80
14	Subvention Chichigalpa 2012-2015	5.000,00		5.000,00	0,00
15	eww ag (Unterführung Neustadt)	13.705,84		3.535,20	10.170,64
16	<b>Holding Wels Immobilien GmbH &amp; Co KG</b>				
16A	Gesellschafterzuschuss	1.198.559,47	76.908,82		1.275.468,29
16B	TH Vogelweide	1.759.794,30		297.490,76	1.462.303,54
16C	VS Mauth	4.953.593,99		310.490,41	4.643.103,58
16D	Generalsanierung Herminenhof	4.751.272,64		286.032,82	4.465.239,82
16E	Herminenhof Dachgeschoßausbau	0,00	272.045,38	120.000,00	152.045,38
16F	Generalsanierung VS 11 Lichtenegg	767.440,65			767.440,65
16G	NMS 8 Lichtenegg	4.167.403,83		302.545,61	3.864.858,22
16H	VS 2 und NMS 1 Stadtmitte	0,00	7.348.155,70		7.348.155,70
17	Holding Wels GmbH (Neue Messehalle 21)	1.105.400,00		1.105.400,00	0,00
18	RSW Radsport Wels	50.000,00		50.000,00	0,00
19	Verein Turnhalle Wels	55.000,00			55.000,00
20	Gemeinnützige Welser Heimstättengenossenschaft mbH (Sanierung Wohnhausanlage für Senioren - Hochpointstraße 15)	872.480,00			872.480,00
21	WSG Gemeinnützige Wohn- und Siedlergemeinschaft regGenmbH	17.666,92		5.820,68	11.846,24
22	Gemeinnützige Landeswohnungsgenossenschaft für OÖ (LAWOG)	9.605,52		3.829,84	5.775,68
23	Gemeinnützige Welser Heimstättengenossenschaft mbH (Wohnungskostenförderungsrichtlinien)	86.828,06		47.996,46	38.831,60
	<b>ZWISCHENSUMME A</b>	<b>24.810.601,93</b>	<b>8.324.006,48</b>	<b>3.162.144,66</b>	<b>29.972.463,75</b>



**NACHWEIS ÜBER DEN STAND DER NOCH NICHT FÄLLIGEN VERWALTUNGSSCHULDEN**

NR.	BEZEICHNUNG	STAND ZU BEGINN DES FINANZJAHRES	ÄNDERUNGEN D. LFD. FINANZJAHRES		STAND AM ENDE DES FINANZJAHRES
			ZUGANG	ABGANG	
24	Gemeinnützige Wohnungsgenossenschaft Lebensräume reg.Gen.m.b.H., Linz	3.035,72		3.035,72	0,00
25	Erste gemeinnützige Wohnungsgesellschaft Heimstätte Gesellschaft m.b.H. (nachträglicher Lifteinbau)	152.317,50			152.317,50
26	WSG Gemeinnützige Wohn- und Siedlergemeinschaft regGenmbH (nachträglicher Lifteinbau)	232.934,80			232.934,80
27	Gemeinnützige Landeswohnungsgenossenschaft für OÖ (LAWOG) (nachträglicher Lifteinbau)	394.551,00			394.551,00
28	Gemeinnützige Landeswohnungsgenossenschaft für OÖ (LAWOG) (nachträglicher Lifteinbau)	59.467,80			59.467,80
29	Gemeinnützige Welser Heimstättengenossenschaft mbH (nachträglicher Lifteinbau)	911.230,80		154.112,83	757.117,97
30	A.GON Theater GmbH	0,00	8.890,00		8.890,00
31	Freies Landestheater Bayern	8.500,00	11.360,00	19.860,00	0,00
32	Hilbert Productions	0,00	12.000,00	12.000,00	0,00
33	Kammerspiele Hamburg	10.309,75		10.309,75	0,00
34	Komödie Bühnen GmbH	0,00	8.830,00		8.830,00
35	Konzertdirektion Landgraf	17.565,00	32.500,00	27.815,00	22.250,00
36	Maya Hakvoort Music Productions	0,00	12.000,00		12.000,00
37	Musikfreunde Oberland e.V.	5.500,00	5.350,00	10.850,00	0,00
38	PH Int. Music and Great Entertainment GmbH	15.000,00		15.000,00	0,00
39	Schaubühne Wien, Marcus Strahl	2.200,00		2.200,00	0,00
40	Schauspielhaus Salzburg	11.520,00	24.500,00	11.520,00	24.500,00
41	Schlote Productions	13.390,00		13.390,00	0,00
42	Theaterbetriebe Margit Bönisch GmbH	8.050,00		8.050,00	0,00
43	ACIES Quartett	2.400,00		2.400,00	0,00
44	Ars Antiqua Austria	0,00	4.000,00		4.000,00
45	Bartolomey Matthias	0,00	1.000,00	1.000,00	0,00
46	Bartolomey Mechthild	3.000,00		3.000,00	0,00
47	Bittmann Klemens	0,00	1.000,00	1.000,00	0,00
48	Bruckner Orchester Linz	8.000,00	13.775,00	8.000,00	13.775,00
49	David Wolfgang	0,00	1.000,00		1.000,00
50	Devine Christopher	0,00	1.000,00		1.000,00
51	Eichler Yushan	0,00	1.000,00		1.000,00
52	Feilmair Florian	0,00	2.000,00		2.000,00
53	Hinterhuber Christopher	0,00	3.000,00		3.000,00
54	Körber Till Alexander	0,00	2.000,00		2.000,00
55	L'ORFEO Barock Orchester	10.000,00	10.000,00	20.000,00	0,00
56	Modini Alberto	1.000,00		1.000,00	0,00
57	Österreichisches Ensemble für neue Musik	0,00	2.500,00		2.500,00
	<b>ZWISCHENSUMME A</b>	<b>26.680.574,30</b>	<b>8.481.711,48</b>	<b>3.486.687,96</b>	<b>31.675.597,82</b>

**NACHWEIS ÜBER DEN STAND DER NOCH NICHT FÄLLIGEN VERWALTUNGSSCHULDEN**

NR.	BEZEICHNUNG	STAND ZU BEGINN DES FINANZJAHRES	ÄNDERUNGEN D. LFD. FINANZJAHRES		STAND AM ENDE DES FINANZJAHRES
			ZUGANG	ABGANG	
58	Oktavian Ensemble	4.000,00		4.000,00	0,00
59	Panhofer Wolfgang	0,00	1.000,00		1.000,00
60	Selinger Michaela	2.000,00		2.000,00	0,00
61	Strauss Ursula	0,00	1.000,00	1.000,00	0,00
62	Weinmeister Bruno	0,00	835,00		835,00
63	Weinmeister Gertrud	0,00	835,00		835,00
64	Weinmeister Hanna	0,00	835,00		835,00
65	Württembergische Philharmonie Reutlingen	12.000,00	12.000,00	12.000,00	12.000,00
66	Zeilinger Clemens	1.400,00		1.400,00	0,00
67	Blözinger	0,00	1.100,00		1.100,00
68	Catfish	0,00	1.500,00		1.500,00
69	Christoph & Lollo	1.500,00		1.500,00	0,00
70	Die Brennesseln	3.200,00		3.200,00	0,00
71	Die Gastgeber	0,00	1.470,00		1.470,00
72	Duo Radeschnig	0,00	1.500,00		1.500,00
73	Hartmann Nina	1.300,00		1.300,00	0,00
74	Hopf Pepi	0,00	850,00		850,00
75	Maleh Nadja	1.300,00	250,00	1.550,00	0,00
76	Neue Bühne Wien	0,00	2.000,00		2.000,00
77	Original Linzer Worte	750,00		750,00	0,00
78	Seidl Gery	1.380,00		1.380,00	0,00
79	Stemberger Katharina	1.600,00	165,48	1.765,48	0,00
80	Theater Laetitia	1.504,42		1.504,42	0,00
81	Waghubinger Stefan	0,00	700,00		700,00
82	Deutsch Gabriele	1.500,00		1.500,00	0,00
83	Ruzicka Evelyn	2.600,00	300,00	2.900,00	0,00
84	Scheuba & Palfrader	2.800,00	336,00	3.136,00	0,00
85	Supancic Mike	2.000,00	300,00	2.300,00	0,00
86	Land OÖ (Weiterleitung Zuschüsse)	2.081.061,65		139.800,00	1.941.261,65
87	Land OÖ (Weiterleitung Sonderbedarfszuweis.)	229.115,00			229.115,00
	<b>ZWISCHENSUMME A</b>	<b>29.031.585,37</b>	<b>8.508.687,96</b>	<b>3.669.673,86</b>	<b>33.870.599,47</b>

**NACHWEIS ÜBER DEN STAND DER NOCH NICHT FÄLLIGEN VERWALTUNGSSCHULDEN**

NR.	BEZEICHNUNG	STAND ZU BEGINN DES FINANZJAHRES	ÄNDERUNGEN D. LFD. FINANZJAHRES		STAND AM ENDE DES FINANZJAHRES
			ZUGANG	ABGANG	
	<b>B: LEIBRENTEN</b>				
1	Brunner Josef	26.300,00	26.153,28	26.153,28	26.300,00
	<b>ZWISCHENSUMME B</b>	<b>26.300,00</b>	<b>26.153,28</b>	<b>26.153,28</b>	<b>26.300,00</b>
	<b>C: SONDERWOHNBAUPROGRAMM 1)</b>				
1	WSG Gemeinnützige Wohn- und Siedlergemeinschaft regGenmbH	1.453.205,35		93.755,18	1.359.450,17
2	Gemeinnützige Landeswohnungsgenossenschaft für OÖ (LAWOG)	615.982,71		615.982,71	0,00
3	Gemeinnützige Landeswohnungsgenossenschaft für OÖ (LAWOG)	6.023,88		602,20	5.421,68
4	Gemeinnützige Landeswohnungsgenossenschaft für OÖ (LAWOG)	502.336,26		50.225,12	452.111,14
5	Gemeinnützige Landeswohnungsgenossenschaft für OÖ (LAWOG)	741.995,65		70.666,26	671.329,39
6	NEUE HEIMAT Oberösterreich Gemeinnützige Wohnungs- und SiedlungsgesmbH.	636.117,40		106.019,56	530.097,84
7	Gemeinnützige Welser Heimstättengenossenschaft mbH	587.574,42		68.097,93	519.476,49
8	Familie, Linz	792.625,86		74.504,75	718.121,11
	<b>ZWISCHENSUMME C</b>	<b>5.335.861,53</b>	<b>0,00</b>	<b>1.079.853,71</b>	<b>4.256.007,82</b>
	<b>D: LEASING - KAPITALRESTE</b>				
1	AS Alpha GV GmbH	141.322,06		89.138,98	52.183,08
2	AS Alpha GV GmbH	222.790,66		148.304,54	74.486,12
3	Impulsleasing	18.204,61		5.133,85	13.070,76
	<b>ZWISCHENSUMME D</b>	<b>382.317,33</b>	<b>0,00</b>	<b>242.577,37</b>	<b>139.739,96</b>
	<b>ENDSUMME</b>	<b>34.776.064,23</b>	<b>8.534.841,24</b>	<b>5.018.258,22</b>	<b>38.292.647,25</b>

1) Die Berechnung der einzelnen Gesamtbelastungen erfolgte zu verschiedenen Zeitpunkten und mit unterschiedlichen Zinssätzen.  
Die genauen Verwaltungsschulden sind jeweils abhängig von der aktuellen Sekundärmarktrendite.

**NACHWEIS ÜBER DEN STAND DER NOCH NICHT FÄLLIGEN VERWALTUNGS- UND DARLEHENSFORDERUNGEN**

NR.	BEZEICHNUNG	STAND ZU BEGINN D.FINANZJAHRES	ÄNDERUNGEN D.LFD.FINANZJAHRES		STAND AM ENDE D.FINANZJAHRES
			ZUGANG	ABGANG	
	<b>VERWALTUNGSFORDERUNGEN:</b>				
1	Diverse Förderungsnehmer - Mietförderung 2015□	0,00	7.209,37		7.209,37
2	Gemeinnützige Landeswohnungsgenossenschaft für OÖ (LAWOG)	12.790,45		1.598,80	11.191,65
3	Mieter ehemaliger stadteigener Wohnhäuser: Linzer Straße 83	170.145,64			170.145,64
	Anton-Bruckner-Straße 25-31	167.464,47			167.464,47
	Mozartstraße 1-7	26.564,56			26.564,56
	Wallerer Straße 21-21c	61.169,51			61.169,51
	Wallerer Straße 23-23c	86.912,92			86.912,92
	Heimstättenring 68/70	14.802,58			14.802,58
	Sandwirtstraße 2/4	37.626,55			37.626,55
4	Vereinszentrum Herminenhof	6.566,36	471,06		7.037,42
5	WBA (Wels Betriebsansiedelungs-GmbH)	0,00	2.100.000,00		2.100.000,00
6	Gemeinnützige Welser Heimstättengenossenschaft mbH 1)	1.630.480,00			1.630.480,00
7	Land OÖ; Zuschüsse	5.468.561,65	1.074.444,50	1.490.444,50	5.052.561,65
8	Land OÖ; Sonderbedarfszuweisungen	1.788.115,00	125.000,00	840.000,00	1.073.115,00
9	Holding Wels Immobilien GmbH & Co KG	4.200.000,00	3.400.000,00	0,00	7.600.000,00
10	Holding Wels GmbH	10.650.000,00		610.000,00	10.040.000,00
11	Welios Betriebs-GmbH	73.095,38		3.834,77	69.260,61
	Zwischensumme Verwaltungsforderungen	24.394.295,07	6.707.124,93	2.945.878,07	28.155.541,93
	<b>DARLEHENSFORDERUNGEN:</b>				
1	Gehaltsvorschüsse	59.367,74	36.280,00	42.046,58	53.601,16
2	Gemeinnützige Welser Heimstättengenossenschaft mbH	593.843,40		18.957,58	574.885,82
3	eww ag (Barvorlage)	15.000.000,00			15.000.000,00
4	eww ag (Verkauf Wasserwerk)	441.342,12		441.342,12	0,00
5	VHT Turnhalle Wels Verwaltungs GmbH & Co KG (Kletterhalle)	120.000,00		60.000,00	60.000,00
	Zwischensumme Darlehensforderungen	16.214.553,26	36.280,00	562.346,28	15.688.486,98
	<b>GESAMTSUMME</b>	<b>40.608.848,33</b>	<b>6.743.404,93</b>	<b>3.508.224,35</b>	<b>43.844.028,91</b>

1) Die dritte und die vierte Kaufpreisrate in Höhe von jeweils € 815.240,00 erliegen laut Schreiben der Vertragsverfasserin des betreffenden Kaufvertrages vom 28.1.2015 auf dem für dieses Rechtsgeschäft eröffneten Treuhand-Anderkonto.

## **NACHWEIS DER AM SCHLUSS DES FINANZJAHRES 2017 OFFENEN AUF- TRÄGE (VORBELASTUNGEN) UND ANFORDERUNGEN (VERGÜTUNGEN)**

ORDENTLICHER HAUSHALT	€ 2,082.652,29
AUSSERORDENTLICHER HAUSHALT	€ <u>5,507.440,14</u>
SUMME	€ 7,590.092,43

Ab dem Finanzjahr 1986 wird auf den Auslaufmonat verzichtet

## NACHWEIS ÜBER DEN STAND AN BETEILIGUNGEN UND WERTPAPIEREN

NR.	BEZEICHNUNG	STAND ZU BEGINN D.FINANZJAHRES	ÄNDERUNGEN LFD.FINANZJAHR		STAND AM ENDE D.FINANZJAHRES
			ZUGANG	ABGANG	
	<b>BETEILIGUNGEN:</b>				
1	eww ag	5.390.000,00			5.390.000,00
2	EBS Wohnungsgesellschaft mbH Linz	72,67			72,67
3	Gemeinnützige Welser Heimstättengenossenschaft mbH	11.225.670,20			11.225.670,20
4	Lagerhaus-Genossenschaft OÖ Mitte reg.Gen.m.b.H.	30,00			30,00
5	Gemeinnützige Landeswohnungsgenossenschaft für OÖ (LAWOG)	1.133.433,99			1.133.433,99
6	Volkskredit Verwaltungsgenossenschaft reg.Gen.m.b.H. Linz	80,00			80,00
7	Gemeinnützige Wohnungsgenossenschaft Lebensräume reg.Gen.m.b.H., Linz	110,00			110,00
8	WBA (Wels Betriebsansiedelungs-GmbH)	36.336,42			36.336,42
9	Gemeinnützige Oberösterreichische Wohn- und Siedlergemeinschaft reg.Gen.m.b.H., Linz	220,00			220,00
10	Holding Wels GmbH	5.000.000,00			5.000.000,00
11	Holding Wels Immobilien GmbH & Co KG	1.000,00			1.000,00
12	Bestattung der Stadt Wels GmbH	196.000,00			196.000,00
13	Wels Marketing & Touristik GmbH	36.336,42			36.336,42
14	Bezirksabfallverbände Holding GmbH	14.534,57			14.534,57
15	OÖ BAV AbfallbehandlungsgmbH	3.690,00			3.690,00
16	Volksbank Schärding Wels Holding eG	8,00			8,00
17	Welios Betriebs-GmbH	100.000,00			100.000,00
18	Kletterhalle Wels Betriebsgesellschaft mbH	350,00			350,00
19	FH OÖ Management GmbH	175,00			175,00
	<b>GESAMTSUMME</b>	<b>23.138.047,27</b>	<b>0,00</b>	<b>0,00</b>	<b>23.138.047,27</b>

**Direkte und indirekte  
Beteiligungen der Stadt Wels  
Stand 31.12.2017**

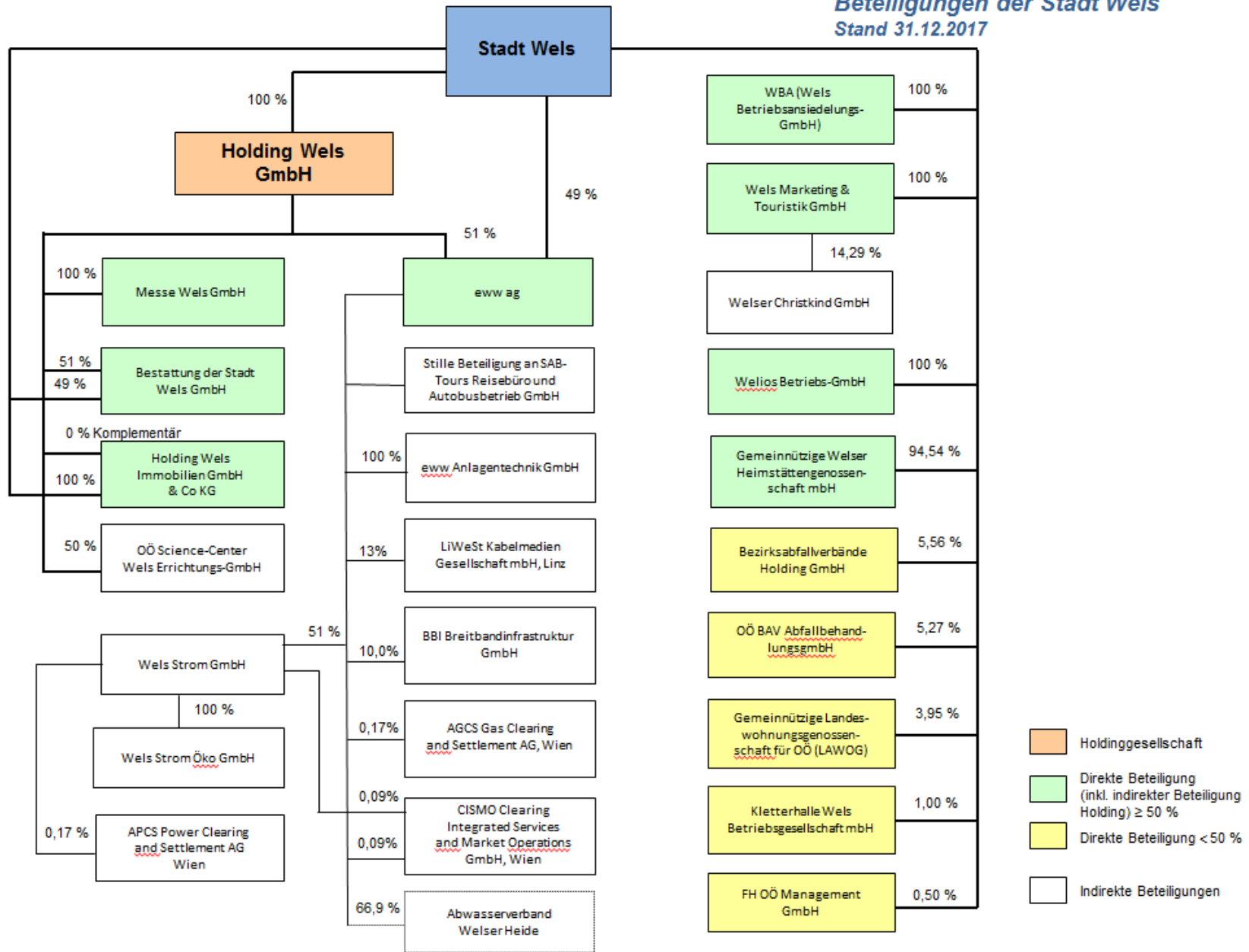

**NACHWEIS DES STANDES AN HAFTUNGEN (VERPFLICHTUNGEN AUS BÜRGCHAFTS- UND GEWÄHRsverTRÄGEN)**

NR.	BEZEICHNUNG	URSPRÜNGLICHE HAFTUNGSSUMME	STAND ZU BEGINN DES RJ 2017	ÄNDERUNGEN LFD. RJ		STAND AM ENDE DES RJ 2017	Ausnutzungs- grad in %
				ZUGANG	ABGANG		
	<b>AWV "Welser Heide":</b>						
	HAFTUNG FÜR EIN DARLEHEN BEIM WASSERWIRTSCHAFTSFONDS						
1	BAUABSCHNITT 01	8.286.646,51	858.832,52		119.049,53	739.782,99	8,93%
2	ausgelaufen	0,00	0,00		0,00	0,00	
3	BAUABSCHNITT 03	629.992,54	157.886,99		17.887,68	139.999,31	22,22%
4	BAUABSCHNITT 04	1.502.435,62	526.896,66		41.539,83	485.356,83	32,30%
5	BAUABSCHNITT 05	790.805,43	288.197,78		21.756,82	266.440,96	33,69%
6	ausgelaufen	0,00	0,00		0,00	0,00	
7	BAUABSCHNITT 07	387.067,44	151.223,63		10.516,80	140.706,83	36,35%
	(SAMMLER NIEDERTHAN)						
8	BAUABSCHNITT 07	2.298.861,35	888.058,41		61.759,77	826.298,64	35,94%
9	BAUABSCHNITT 08	135.194,58	21.531,90		5.302,81	16.229,09	12,00%
10	BAUABSCHNITT 09	1.846.554,36	855.395,10		49.556,07	805.839,03	43,64%
11	BAUABSCHNITT 10	1.200.264,53	493.994,37		31.823,04	462.171,33	38,51%
12	BAUABSCHNITT 11	3.492.293,05	1.541.189,45		92.402,93	1.448.786,52	41,49%
13	BAUABSCHNITT 12	1.118.161,00	545.303,60		29.581,46	515.722,14	46,12%
14	BAUABSCHNITT 13	2.327.638,21	1.062.839,94		61.574,07	1.001.265,87	43,02%
15	BAUABSCHNITT 14	989.876,67	460.384,93		26.672,07	433.712,86	43,81%
	HAFTUNG FÜR BANKDARLEHEN						
16	BAUABSCHNITT 17	429.893,04	195.242,60		23.489,39	171.753,21	39,95%
	FÖRDERDARLEHENSANTEIL						
17	BAUABSCHNITT 17	26.167,58	11.948,07		1.437,45	10.510,62	40,17%
	SONSTIGER FREMDMITTELANTEIL						
18	BAUABSCHNITT 17/2	350.737,56	193.724,85		23.346,97	170.377,88	48,58%
	<b>ZWISCHENSUMME</b>	<b>25.812.589,47</b>	<b>8.252.650,80</b>	<b>0,00</b>	<b>617.696,69</b>	<b>7.634.954,11</b>	



NACHWEIS DES STANDES AN HAFTUNGEN (VERPFLICHTUNGEN AUS BÜRGCHAFTS- UND GEWÄHRVERTRÄGEN)

NR.	BEZEICHNUNG	URSPRÜNGLICHE HAFTUNGSSUMME	STAND ZU BEGINN DES RJ 2017	ÄNDERUNGEN LFD. RJ		STAND AM ENDE DES RJ 2017	Ausnutzungs- grad in %
				ZUGANG	ABGANG		
	ÜBERTRAG	25.812.589,47	8.252.650,80	0,00	617.696,69	7.634.954,11	
	<b>eww ag:</b> HAFTUNG FÜR SCHULDÜBERNAHME WASSERWIRTSCHAFTSFONDS- DARLEHEN (WASSERLEITUNG) FÜR						
19	ausgelaufen	0,00	0,00		0,00	0,00	
20	ausgelaufen	0,00	0,00		0,00	0,00	
21	ausgelaufen	0,00	0,00		0,00	0,00	
22	BAUABSCHNITT 09	2.110.855,14	175.774,31		57.429,40	118.344,91	5,61%
23	BAUABSCHNITT 10	1.371.699,74	357.823,07		56.709,97	301.113,10	21,95%
24	BAUABSCHNITT 11	1.000.050,87	183.491,27		20.011,34	163.479,93	16,35%
	HAFTUNG FÜR SCHULDÜBERNAHME WASSERWIRTSCHAFTSFONDS- DARLEHEN (KANAL) FÜR						
25	ausgelaufen	0,00	0,00		0,00	0,00	
26	BAUABSCHNITT 06	1.768.838,32	105.361,21		12.716,09	92.645,12	5,24%
27	BAUABSCHNITT 07	3.173.597,88	315.901,43		156.396,07	159.505,36	5,03%
28	BAUABSCHNITT 08	1.598.802,35	287.567,43		68.720,55	218.846,88	13,69%
29	BAUABSCHNITT 09	2.278.293,35	463.946,03		89.133,31	374.812,72	16,45%
30	BAUABSCHNITT 10	3.957.035,82	1.217.566,55		152.036,07	1.065.530,48	26,93%
31	Haftung für Betriebsvereinbarung vom 12.07.1982 *)						
32	<b>Allg. Sparkasse OÖ Bank AG:</b> HAFTUNG FÜR DIE ERFÜLLUNG DER PENSIONSVERPFLICHTUNGEN FÜR MITARBEITER DER EHEM. SPK WELS	6.831.107,68	9.616.071,00		206.825,00	9.409.246,00	137,74%
	<b>ZWISCHENSUMME</b>	<b>49.902.870,62</b>	<b>20.976.153,10</b>	<b>0,00</b>	<b>1.437.674,49</b>	<b>19.538.478,61</b>	

NACHWEIS DES STANDES AN HAFTUNGEN (VERPFLICHTUNGEN AUS BÜRGCHAFTS- UND GEWÄHRsverTRÄGEN)

NR.	BEZEICHNUNG	URSPRÜNGLICHE HAFTUNGSSUMME	STAND ZU BEGINN DES RJ 2017	ÄNDERUNGEN LFD. RJ		STAND AM ENDE DES RJ 2017	Ausnutzungs- grad in %
				ZUGANG	ABGANG		
	ÜBERTRAG	49.902.870,62	20.976.153,10	0,00	1.437.674,49	19.538.478,61	
	<b> Holding Wels GmbH:</b> Haftung für Darlehensaufnahmen						
33	ausgelaufen	0,00	0,00			0,00	
34	ausgelaufen	0,00	0,00			0,00	
35	bei Allg. Sparkasse OÖ Bank AG	8.000.000,00	5.576.551,48		497.543,88	5.079.007,60	63,49%
36	bei Allg. Sparkasse OÖ Bank AG	8.000.000,00	5.053.811,22		536.143,10	4.517.668,12	56,47%
37	bei Allg. Sparkasse OÖ Bank AG	5.000.000,00	4.594.799,38		209.659,15	4.385.140,23	87,70%
	<b> AVE Österreich GmbH:</b> vormals Energie AG Oberösterreich						
38	Haftung für Reststoffdeponie Schießstätte	3.000.000,00	3.000.000,00			3.000.000,00	100,00%
	<b> ASKÖ/Union FC Wels:</b> Haftung für Darlehensaufnahmen						
39	ausgelaufen	0,00	0,00			0,00	
40	bei Allg. Sparkasse OÖ Bank AG	85.919,69	53.946,63		5.722,46	48.224,17	56,13%
	<b> Holding Wels Immobilien  GmbH &amp; Co KG:</b> Haftung für Darlehen						
41	ausgelaufen	0,00	0,00			0,00	
42	bei Allg. Sparkasse OÖ Bank AG	13.200.000,00	10.198.687,01		596.523,37	9.602.163,64	72,74%
43	bei Raiffeisenbank Wels reg. GenmbH	3.528.000,00	1.868.747,04		297.490,86	1.571.256,18	44,54%
44	bei Allg. Sparkasse OÖ Bank AG	4.700.000,00	4.114.986,20		302.545,61	3.812.440,59	81,12%
	<b> ZWISCHENSUMME</b>	<b>95.416.790,31</b>	<b>55.437.682,06</b>	<b>0,00</b>	<b>3.883.302,92</b>	<b>51.554.379,14</b>	

**NACHWEIS DES STANDES AN HAFTUNGEN (VERPFLICHTUNGEN AUS BÜRGCHAFTS- UND GEWÄHRsverTRÄGEN)**

NR.	BEZEICHNUNG	URSPRÜNGLICHE HAFTUNGSSUMME	STAND ZU BEGINN DES RJ 2017	ÄNDERUNGEN LFD. RJ		STAND AM ENDE DES RJ 2017	Ausnützungs- grad in %
				ZUGANG	ABGANG		
	ÜBERTRAG	95.416.790,31	55.437.682,06	0,00	3.883.302,92	51.554.379,14	
	<i><b>WBA (Wels Betriebsansiedelungs- GmbH)</b></i>						
45	bei Allg. Sparkasse OÖ Bank AG	10.343.589,47	7.590.517,10		677.810,90	6.912.706,20	66,83%
	<b>GESAMTSUMME</b>	<b>105.760.379,78</b>	<b>63.028.199,16</b>	<b>0,00</b>	<b>4.561.113,82</b>	<b>58.467.085,34</b>	<b>55,28%</b>

Anmerkung zu den Haftung Nr. 1 - 18:

Änderung Kostenaufteilungsschlüssel ab 1.1.2015

Anmerkung zu Haftung Nr. 23:

Ursprüngliche Haftung für BA 10 vom 19.02.1990 lautet auf EUR 1.258.039,43 (ATS 17.311.000,00) und wurde mit Haftungserklärung vom 12.07.1999 u, EUR 113.660,31 (ATS 1.564.000,00) erhöht.

\*) Erläuterung zu Haftung Nr. 31:

Auf Grundlage der Betriebsvereinbarung vom 12.07.1982, abgeschlossen zwischen eww ag, Betriebsausschuss der eww ag und der Stadt Wels, wird seitens der Stadt Wels die Haftung für kollektivertragliche und vertragliche Ansprüche aus Dienstverhältnissen übernommen. Eine monetäre Bewertung dieser Haftung ist nicht möglich.

Anmerkung zu Haftung Nr. 38:

Ursprüngliche Haftung vom 17.12.2007 lautet auf EUR 6.000.000,00 (Ende 31.12.2014) wurde mit Haftungserklärung vom 06.05.2015 auf EUR 3.000.000,00 weitergeführt.

N a c h w e i s  
Vergütungen - Ordentlicher Haushalt

RJ 2017, BP 01-13, 01.03.2018

Kenn- ziffer	Bezeichnung	Einnahmen EUR	Ausgaben EUR
1.0000.457205.1	Vergütung für Fotokopien (2.0132.807105.9)		35.171,67
617205.8	Verg. Inst.halt.Fahrz.d.eig.KFZ-Werkst.(2.8212.810405.0)		214,50
728505.7	Vergütung für Leistungen d.PKS (2.0132.810105.4)		22,00
729305.1	Vergütung Kosten KFZ-Werkstätte (2.8212.810205.4)		104,00
729505.6	Vergüt.f.Personalbeist.v.Werkst.Bet.(2.8201.810305.5)		4.407,00
1.0101.457205.7	Vergütung für Fotokopien (2.0132.807105.9)		2.747,20
614105.9	Vergüt.f.Instandhaltung v.Gebäuden (2.8201.810305.5)		3,62
614305.5	Verg.f.Inst.v.Geb.-Haustechniker (2.0290.810305.6)		6,33
728105.2	Vergüt.f.Reinigung (2.0123.810305.9)		341,25
1.0102.457205.5	Vergütung für Fotokopien (2.0132.807105.9)		55,02
1.0103.457205.3	Vergütung für Fotokopien (2.0132.807105.9)		350,78
725105.1	Vergütung für Bibliothekserfordernisse (2.0132.810105.4)		245,70
1.0104.728205.4	Vergüt.f.Reinigung (2.0123.810305.9)		2.667,00
1.0105.457205.8	Vergütung für Fotokopien (2.0132.807105.9)		1.643,91
1.0106.457205.6	Vergütung für Fotokopien (2.0132.807105.9)		316,82
1.0107.457205.4	Vergütung für Fotokopien (2.0132.807105.9)		11.678,68
729135.5	Vergütung f. Leistungen v. Werkst.Bet.(2.8201.810305.5)		117,50
1.0111.457205.6	Vergütung für Fotokopien (2.0132.807105.9)		4.935,81
614105.8	Vergüt.f.Instandhaltung v.Gebäuden (2.8201.810305.5)		10,88
614305.4	Verg.f.Inst.v.Geb.-Haustechniker (2.0290.810305.6)		29,91
728105.1	Vergüt.f.Reinigung (2.0123.810305.9)		1.023,75
1.0120.617205.4	Verg. Inst.halt.Fahrz.d.eig.KFZ-Werkst.(2.8212.810405.0)		503,50
729205.9	Vergütung Kosten KFZ-Werkstätte (2.8212.810205.4)		373,00
729605.0	Vergüt.f.Personalbeist.v.Werkst.Bet.(2.8201.810305.5)		6.548,75
1.0121.457205.5	Vergütung für Fotokopien (2.0132.807105.9)		328,93
725105.3	Vergütung für Bibliothekserfordernisse (2.0132.810105.4)		64,50
1.0122.457205.3	Vergütung für Fotokopien (2.0132.807105.9)		410,27
1.0123.457205.1	Vergütung für Fotokopien (2.0132.807105.9)		218,10
729135.2	Vergütung f. Leistungen v. Werkst.Bet.(2.8201.810305.5)		1.575,00
1.0124.457205.9	Vergütung für Fotokopien (2.0132.807105.9)		12,00
729105.3	Vergüt.f.Personalbeist.v.Werkst.Bet.(2.8201.810305.5)		90,00
1.0131.457205.4	Vergütung für Fotokopien (2.0132.807105.9)		40,00
1.0132.457205.2	Vergütung für Fotokopien (2.0132.807105.9)		137,15
1.0133.729135.1	Vergütung f. Leistungen v. Werkst.Bet.(2.8201.810305.5)		2.509,50
1.0141.457205.3	Vergütung für Fotokopien (2.0132.807105.9)		189,28
614105.5	Vergüt.f.Instandhaltung v.Gebäuden (2.8201.810305.5)		43,50
614305.1	Verg.f.Inst.v.Geb.-Haustechniker (2.0290.810305.6)		108,76
728105.8	Vergüt.f.Reinigung (2.0123.810305.9)		4.063,50
1.0151.457205.2	Vergütung für Fotokopien (2.0132.807105.9)		790,84
725105.0	Vergütung für Bibliothekserfordernisse (2.0132.810105.4)		41,50
1.0152.457205.0	Vergütung für Fotokopien (2.0132.807105.9)		9.764,41
728505.6	Vergütung für Leistungen d.PKS (2.0132.810105.4)		871,15
729105.4	Vergütung f. Leistungen v. Stag (2.8601.810105.0)		48,38
729135.1	Vergütung f. Leistungen v. Werkst.Bet.(2.8201.810305.5)		180,00
1.0160.457205.3	Vergütung für Fotokopien (2.0132.807105.9)		284,99
729135.4	Vergütung f. Leistungen v. Werkst.Bet.(2.8201.810305.5)		258,50
1.0190.700105.7	Vergütung für Mieten (2.8942.824605.1)		8.264,20

Kenn- ziffer	Bezeichnung	Einnahmen EUR	Ausgaben EUR
	700205.5 Vergütung für Mieten (2.8944.824405.2)		8.714,16
	700405.1 Vergütung für Mieten (2.3231.824105.5)		1.594,60
	729105.4 Vergüt.Serviceleistungen Werkstättenb.(2.8201.810305.5)		3.321,50
	729205.2 Vergüt.Serviceleistungen Stadtgärtn. (2.8601.810105.0)		2.868,80
	729305.0 Vergüt.Serviceleistungen Abfallabfuhr (2.8521.810605.9)		5.179,92
	729705.1 Vergüt.Serviceleistungen Strm.(2.6171.810105.6)		5.182,32
1.0201	457205.5 Vergütung für Fotokopien (2.0132.807105.9)		434,48
1.0220	457205.5 Vergütung für Fotokopien (2.0132.807105.9)		1.574,39
	729105.9 Vergütung f.Leistungen v.Werkst.Bet.(2.8201.810305.5)		32,00
1.0231	457205.2 Vergütung für Fotokopien (2.0132.807105.9)		2.451,36
1.0241	457205.1 Vergütung für Fotokopien (2.0132.807105.9)		12.355,33
	729135.2 Vergütung f. Leistungen v. Werkst.Bet.(2.8201.810305.5)		11.208,50
	729205.3 Vergütung f. Leistungen v. Strm.(2.6171.810105.6)		200,00
1.0290	010105.0 Vergütung für Gebäude (2.8201.810305.5)		3.666,50
	457205.8 Vergütung für Fotokopien (2.0132.807105.9)		2.256,33
	610105.4 Vergüt.Instandh.Grund u.Boden d.Stg.(2.8601.810105.0)		10.730,85
	610205.2 Vergüt.Instandh.Grund u.Boden d.Strm. (2.6171.810105.6)		2.029,01
	610305.0 Verg.Inst.v.Grund u.Boden d.Werkst.(2.8201.810305.5)		258,61
	613205.9 Vergüt.f.Instandhalt.v.Grundstückse.(2.8201.810305.5)		1.416,27
	614605.9 Vergüt.f.Instandhaltung v.Gebäuden (2.8201.810305.5)		76.744,73
	618105.6 Verg.f.Instandh.v.sonstigen Anlagen (2.8201.810305.5)		159,50
	620105.2 Vergütung für Fahrzeugbeistellung (2.8521.810105.0)		399,50
	728205.1 Vergüt.f.Reinigung (2.0123.810305.9)		343.245,00
	729105.2 Vergütung für Winterdienst (2.8140.817105.2)		21.904,19
	729135.9 Vergütung f. Leistungen v. Werkst.Bet.(2.8201.810305.5)		42.183,75
1.0301	457205.3 Vergütung für Fotokopien (2.0132.807105.9)		139,23
1.0302	457205.1 Vergütung für Fotokopien (2.0132.807105.9)		1.046,35
1.0303	457205.9 Vergütung für Fotokopien (2.0132.807105.9)		179,26
1.0304	457205.7 Vergütung für Fotokopien (2.0132.807105.9)		113,00
1.0311	457205.2 Vergütung für Fotokopien (2.0132.807105.9)		4.202,63
1.0312	457205.0 Vergütung für Fotokopien (2.0132.807105.9)		127,00
	729105.4 Vergüt.f.Personalbeist.v.Abfallabfuhr (2.8521.817105.3)		704,00
	729135.1 Vergütung f. Leistungen v. Werkst.Bet.(2.8201.810305.5)		200,00
1.0331	457205.0 Vergütung für Fotokopien (2.0132.807105.9)		224,40
	729135.1 Vergütung f. Leistungen v. Werkst.Bet.(2.8201.810305.5)		1.432,50
1.0332	457205.8 Vergütung für Fotokopien (2.0132.807105.9)		63,00
1.0500	457205.0 Vergütung für Fotokopien (2.0132.807105.9)		401,49
	729135.1 Vergütung f. Leistungen v. Werkst.Bet.(2.8201.810305.5)		231,00
1.0501	457205.8 Vergütung für Fotokopien (2.0132.807105.9)		1.159,53
	610105.4 Vergüt.Instandh.Grund u.Boden d.Stg.(2.8601.810105.0)		38,15
	610205.2 Vergüt.Instandh.Grund u.Boden (2.8201.810305.5)		5,39
	614605.9 Vergüt.f.Instandhaltung v.Gebäuden (2.8201.810305.5)		150,85
	728205.1 Vergüt.f.Reinigung (2.0123.810305.9)		2.829,75
	729135.9 Vergütung f. Leistungen v. Werkst.Bet.(2.8201.810305.5)		148,00
1.0502	457205.6 Vergütung für Fotokopien (2.0132.807105.9)		144,46
1.0503	457205.4 Vergütung für Fotokopien (2.0132.807105.9)		589,06
1.0505	457205.9 Vergütung für Fotokopien (2.0132.807105.9)		12,26

Kenn- ziffer	Bezeichnung	Einnahmen EUR	Ausgaben EUR
1.0911.457205.9	Vergütung für Fotokopien (2.0132.807105.9)		3.109,14
1.0991.457205.1	Vergütung für Fotokopien (2.0132.807105.9)		8.020,41
617205.8	Verg.Inst.halt.Fahrz.d.eig.KFZ-Werkst.(2.8212.810405.0)		511,50
729305.1	Vergüt.f.Personalbeist.v.Werkst.Bet.(2.8201.810305.5)		1.761,50
729405.9	Vergütung der Kosten KFZ-Werkstätte (2.8212.810205.4)		150,00
1.0992.457205.9	Vergütung für Fotokopien (2.0132.807105.9)		44,56
1.1192.457205.5	Vergütung für Fotokopien (2.0132.807105.9)		133,81
617205.2	Verg.Inst.halt.Fahrz.d.eig.KFZ-Werkst.(2.8212.810405.0)		165,00
729105.9	Vergütung Kosten KFZ-Werkstätte (2.8212.810205.4)		483,00
1.1330.457205.1	Vergütung für Fotokopien (2.0132.807105.9)		134,40
1.1391.729105.7	Vergütung f.Leistungen v.Werkst.Bet.(2.8201.810305.5)		64,00
729205.5	Vergütung f.Leistungen v.Abfallabfuhr(2.8521.810305.6)		228,50
1.1630.457205.4	Vergütung für Fotokopien (2.0132.807105.9)		578,25
610105.0	Vergüt.Instandh.Grund u.Boden d.Stg.(2.8601.810105.0)		626,88
614105.6	Vergüt.f.Instandhaltung v.Gebäuden (2.8201.810305.5)		109,63
614305.2	Verg.f.Inst.v.Geb.-Haustechniker (2.0290.810305.6)		222,17
728405.3	Vergüt.f.Reinigung (2.0123.810305.9)		57.522,60
729135.5	Vergütung f. Leistungen v. Werkst.Bet.(2.8201.810305.5)		3.591,00
729205.6	Vergütung für Winterdienst USZ III (2.8140.817105.2)		1.213,03
729405.2	Vergütung Kosten KFZ-Werkstätte (2.8212.810205.4)		7.521,00
1.1700.457205.5	Vergütung für Fotokopien (2.0132.807105.9)		0,75
1.2001.457205.7	Vergütung für Fotokopien (2.0132.807105.9)		64,32
617205.4	Verg.Inst.halt.Fahrz.d.eig.KFZ-Werkst.(2.8212.810405.0)		2.310,00
729205.9	Vergütung Kosten KFZ-Werkstätte (2.8212.810205.4)		264,00
1.2021.457205.5	Vergütung für Fotokopien (2.0132.807105.9)		141,61
617205.2	Verg.Inst.halt.Fahrz.d.eig.KFZ-Werkst.(2.8212.810405.0)		280,50
620105.9	Vergütung für Fahrzeugbeistellung (2.8521.810105.0)		357,50
729205.7	Vergütung Kosten KFZ-Werkstätte (2.8212.810205.4)		781,00
729405.3	Verg.f.d.Abfallbeseitigung (2.8521.810605.9)		1.780,16
1.2050.728205.7	Vergüt.f.Reinigung (2.0123.810305.9)		1.695,75
1.2110.457205.6	Vergütung für Fotokopien (2.0132.807105.9)		2.009,71
610105.2	Vergüt.Instandh.Grund u.Boden d.Stg.(2.8601.810105.0)		18.852,43
610205.0	Vergüt.Instandh.Grund u.Boden d.Strm.(2.6171.810105.6)		557,32
613105.9	Vergüt.f.Instandhalt.v.Grundstückse.(2.6171.810105.6)		378,00
613205.7	Vergüt.f.Instandhalt.v.Grundstückse.(2.8201.810305.5)		1.558,00
614205.6	Vergüt.f.Instandhaltung v.Gebäuden (2.8201.810305.5)		7.010,25
617205.3	Verg.Inst.halt.Fahrz.d.eig.KFZ-Werkst.(2.8212.810405.0)		99,00
620105.0	Vergütung für Fahrzeugbeistellung (2.2001.810105.9)		5.236,36
620205.8	Vergütung für Fahrzeugbeistellung (2.8521.810105.0)		117,50
620305.6	Vergütung für Fahrzeugbeistellung (2.8140.810105.9)		137,50
728505.2	Vergütung für Leistungen d.PKS (2.0132.810105.4)		280,06
729405.4	Vergüt.f.Schwimmbadbenützung (2.8310.810305.4)		884,80
729505.1	Vergüt.f.Hallenbadbenützung (2.8593.810305.5)		22.708,00
729605.9	Vergütung f. Kunstseilbahnbenützung (2.2640.810205.2)		1.751,40
729805.5	Vergütung f.Leistungen v.StrM.(2.6171.810105.6)		1.052,91
1.2120.457205.5	Vergütung für Fotokopien (2.0132.807105.9)		435,59
610105.1	Vergüt.Instandh.Grund u.Boden d.Stg.(2.8601.810105.0)		10.272,53

Kenn- ziffer	Bezeichnung	Einnahmen EUR	Ausgaben EUR
	613205.6 Vergüt.f.Instandhalt.v.Grundstückse.(2.8201.810305.5)		223,20
	614605.6 Vergüt.f.Instandhaltung v.Gebäuden (2.8201.810305.5)		21.770,50
	617205.2 Verg.Inst.halt.Fahrz.d.eig.KFZ-Werkst.(2.8212.810405.0)		594,00
	620105.9 Vergütung für Fahrzeugbeistellung (2.2001.810105.9)		5.310,48
	728105.0 Vergüt.f.Reinigung (2.0123.810305.9)		378,00
	728505.1 Vergütung für Leistungen d.PKS (2.0132.810105.4)		280,04
	729135.6 Vergütung f. Leistungen v. Werkst.Bet.(2.8201.810305.5)		42,00
	729305.5 Vergütung f.Leistungen v.StrM.(2.6171.810105.6)		288,20
	729405.3 Vergüt.f.Schwimmbadbenützung (2.8310.810305.4)		1.078,00
	729505.0 Vergüt.f.Hallenbadbenützung (2.8593.810305.5)		18.474,00
	729605.8 Vergütung f. Kunsteisbahnbenützung (2.2640.810205.2)		2.431,80
	729915.1 Vergütung Kosten KFZ-Werkstätte (2.8212.810205.4)		917,00
1.2130.	614205.4 Vergüt.f.Instandhaltung v.Gebäuden (2.8201.810305.5)		447,00
	729405.2 Vergüt.f.Schwimmbadbenützung (2.8310.810305.4)		5,60
	729505.9 Vergüt.f.Hallenbadbenützung (2.8593.810305.5)		484,00
	729605.7 Vergütung f. Kunsteisbahnbenützung (2.2640.810205.2)		47,60
1.2140.	610105.9 Vergüt.Instandh.Grund u.Boden d.Stg.(2.8601.810105.0)		651,08
	613205.4 Vergüt.f.Instandhalt.v.Grundstückse.(2.8201.810305.5)		2.800,00
	614205.3 Vergüt.f.Instandhaltung v.Gebäuden (2.8201.810305.5)		2.019,50
	620205.5 Vergütung für Fahrzeugbeistellung (2.8521.810105.0)		117,50
	729405.1 Vergüt.f.Schwimmbadbenützung (2.8310.810305.4)		30,80
	729505.8 Vergüt.f.Hallenbadbenützung (2.8593.810305.5)		24,00
	729605.6 Vergütung f. Kunsteisbahnbenützung (2.2640.810205.2)		57,40
1.2400.	043105.4 Vergütung für Betriebsausstattung (2.5111.043105.2)		2.077,34
	457205.1 Vergütung für Fotokopien (2.0132.807105.9)		4.751,61
	610105.7 Vergüt.Instandh.Grund u.Boden d.Stg.(2.8601.810105.0)		109.080,82
	610205.5 Vergüt.Instandh.Grund u.Boden d.Strm.(2.6171.810105.6)		12.528,93
	613205.2 Vergüt.f.Instandhalt.v.Grundstückse.(2.8201.810305.5)		1.729,50
	614205.1 Vergüt.f.Instandhaltung v.Gebäuden (2.8201.810305.5)		18.002,00
	617205.8 Verg.Inst.halt.Fahrz.d.eig.KFZ-Werkst.(2.8212.810405.0)		742,50
	618105.9 Verg.f.Instandh.v.sonstigen Anlagen (2.8201.810305.5)		2.378,50
	728205.4 Vergüt.f.Reinigung (2.0123.810305.9)		15.587,25
	728505.7 Vergütung für Leistungen d.PKS (2.0132.810105.4)		289,28
	729135.2 Vergütung f. Leistungen v. Werkst.Bet.(2.8201.810305.5)		4.390,50
	729205.3 Vergütung für Winterdienst (2.8140.817105.2)		6.437,80
	729305.1 Vergütung Kosten KFZ-Werkstätte (2.8212.810205.4)		346,00
	729505.6 Vergüt.f.Schwimmbadbenützung (2.8310.810405.2)		118,94
	729605.4 Vergüt.f.Hallenbadbenützung (2.8593.810405.3)		1.076,11
1.2492.	729205.0 Vergütung Kosten KFZ-Werkstätte (2.8212.810205.4)		373,00
1.2500.	457205.8 Vergütung für Fotokopien (2.0132.807105.9)		1.239,01
	610105.4 Vergüt.Instandh.Grund u.Boden d.Stg.(2.8601.810105.0)		26.825,77
	613205.9 Vergüt.f.Instandhalt.v.Grundstückse.(2.8201.810305.5)		206,00
	614205.8 Vergüt.f.Instandhaltung v.Gebäuden (2.8201.810305.5)		3.677,00
	728205.1 Vergüt.f.Reinigung (2.0123.810305.9)		1.869,00
	728505.4 Vergütung für Leistungen d.PKS (2.0132.810105.4)		115,42
	729135.9 Vergütung f. Leistungen v. Werkst.Bet.(2.8201.810305.5)		766,50
	729205.0 Vergüt.f.Hallenbadbenützung (2.8593.810405.3)		72,57

Kenn- ziffer	Bezeichnung	Einnahmen EUR	Ausgaben EUR
	729605.1		175,00
1.2520.	614105.8		3.885,50
1.2591.	457205.7		1.148,63
	729205.9		25,00
1.2593.	457205.3		3,50
	614105.5		3.987,50
	729105.7		1.691,16
1.2594.	457205.1		7.187,56
1.2596.	457205.6		7,85
	610105.2		789,82
	610205.0		58,60
	614105.8		127,40
	614205.6		1.493,50
	614305.4		337,35
	617205.3		148,50
	728105.1		26.155,50
	729105.0		97,00
	729135.7		273,00
	729305.6		297,48
1.2620.	610105.0		4.066,71
	610205.8		7.058,93
	613205.5		1.656,50
	614105.6		777,50
	617205.1		775,50
	620105.8		258,50
1.2622.	050105.3		25.750,45
	613205.1		336,50
	617205.7		33,00
	620105.4		1.527,50
	729105.4		369,00
1.2630.	610105.9		449,90
	614105.5		133,50
1.2640.	457205.2		366,24
	610205.6		348,00
	614105.4		10.425,00
	616205.0		264,00
	620205.4		117,50
	729105.6		4,00
	729135.3		922,50
	729405.0		1.162,80
1.2650.	610105.7		3.640,01
	614105.3		278,50
	620105.5		1.691,33
1.2691.	620405.3		183,12
1.2700.	457205.4		1.605,51
	610205.8		3.803,55
	610305.6		25,59



Kenn- ziffer	Bezeichnung	Einnahmen EUR	Ausgaben EUR
	613105.7 Vergüt.f.Instandhalt.v.Grundstückse.(2.8201.810305.5)		1,31
	614205.4 Vergüt.f.Instandhaltung v.Gebäuden (2.8201.810305.5)		655,01
	614305.2 Verg.f.Inst.v.Geb.-Haustechniker (2.0290.810305.6)		1.712,58
	614505.7 Verg.f.Instandhaltung v.Gebäuden (2.8201.810305.5)		180,00
	700405.5 Vergütung für Mieten (2.3231.824505.6)		2.303,28
	728205.7 Vergüt.f.Reinigung (2.0123.810305.9)		43.361,70
	729105.8 Vergütung für Winterdienst (2.8140.817105.2)		1.427,08
	729135.5 Vergütung f. Leistungen v. Werkst.Bet.(2.8201.810305.5)		2.614,50
1.2731	457205.9 Vergütung für Fotokopien (2.0132.807105.9)		505,86
	610105.5 Vergüt.Instandh.Grund u.Boden d.Stg.(2.8601.810105.0)		436,09
	610205.3 Verg.Inst.v.Grund u. Boden d. StrM (2.6171.810105.6)		428,16
	613105.2 Vergüt.f.Instandhalt.v.Grundstückse.(2.8201.810305.5)		21,89
	614305.7 Verg.f.Inst.v.Geb.-Haustechniker (2.0290.810305.6)		1.781,11
	614605.0 Vergüt.f.Instandhaltung v.Gebäuden (2.8201.810305.5)		762,65
	728205.2 Vergüt.f.Reinigung (2.0123.810305.9)		18.728,17
	729105.3 Vergütung für Winterdienst (2.8140.817105.2)		71,93
	729135.0 Vergütung f. Leistungen v. Werkst.Bet.(2.8201.810305.5)		378,00
1.3001	457205.6 Vergütung für Fotokopien (2.0132.807105.9)		1.300,86
	610105.2 Vergüt.Instandh.Grund u.Boden d.Stg.(2.8601.810105.0)		219,50
	617205.3 Verg.Inst.halt.Fahrz.d.eig.KFZ-Werkst.(2.8212.810405.0)		396,00
	728205.9 Vergüt.f.Reinigung (2.0123.810305.9)		420,00
	728505.2 Vergütung für Leistungen d.PKS (2.0132.810105.4)		1.422,50
	729205.8 Vergütung Kosten KFZ-Werkstätte (2.8212.810205.4)		414,00
1.3201	610105.8 Vergüt.Instandh.Grund u.Boden d.Stg.(2.8601.810105.0)		1.659,01
	610205.6 Verg.Inst.v.Grund u. Boden d. StrM (2.6171.810105.6)		1.628,82
	613105.5 Vergüt.f.Instandhalt.v.Grundstückse.(2.8201.810305.5)		83,29
	614305.0 Verg.f.Inst.v.Geb.-Haustechniker (2.0290.810305.6)		6.775,88
	614605.3 Vergüt.f.Instandhaltung v.Gebäuden (2.8201.810305.5)		2.901,44
	700105.9 Vergütung für Mieten (2.3231.824305.1)		13.327,44
	700205.7 Vergütung für Mieten (2.8944.824505.9)		842,04
	728305.3 Vergüt.f.Reinigung (2.0123.810305.9)		95.056,50
	729135.3 Vergütung f. Leistungen v. Werkst.Bet.(2.8201.810305.5)		1.585,50
	729205.4 Vergütung für Winterdienst (2.8140.817105.2)		273,64
1.3211	728205.4 Vergüt.f.Reinigung (2.0123.810305.9)		4.357,50
	729135.2 Vergütung f. Leistungen v. Werkst.Bet.(2.8201.810305.5)		241,50
1.3212	457205.9 Vergütung für Fotokopien (2.0132.807105.9)		88,84
	620105.3 Vergütung für Fahrzeugbeistellung (2.8521.810105.0)		188,00
	728205.2 Vergüt.f.Reinigung (2.0123.810305.9)		4.357,50
	729135.0 Vergütung f. Leistungen v. Werkst.Bet.(2.8201.810305.5)		1.059,50
1.3231	620105.3 Vergütung für Fahrzeugbeistellung (2.8521.810105.0)		129,25
	729135.0 Vergütung f. Leistungen v. Werkst.Bet.(2.8201.810305.5)		1.159,50
1.3232	457205.7 Vergütung für Fotokopien (2.0132.807105.9)		946,76
	700105.4 Vergütung für Mieten (2.3231.824205.3)		43.877,00
1.3233	729105.9 Vergütung für Winterdienst (2.8140.817105.2)		36,72
	729135.6 Vergütung f. Leistungen v. Werkst.Bet.(2.8201.810305.5)		351,00
1.3291	457205.3 Vergütung für Fotokopien (2.0132.807105.9)		22.220,94
	700105.0 Vergütung für Mieten (2.3233.824205.9)		7.238,00

Kenn- ziffer	Bezeichnung	Einnahmen EUR	Ausgaben EUR
	700205.8 Vergütung für Mieten (2.8942.824105.2)		143,00
	700305.6 Vergütung für Mieten (2.8944.824305.4)		2.195,00
	700405.4 Vergütung für Mieten (2.2700.824105.0)		4.287,00
	729135.4 Vergütung f. Leistungen v. Werkst.Bet.(2.8201.810305.5)		90,00
	729205.5 Vergütung f. Leistungen v. StrM.(2.6171.810105.6)		272,50
1.3601	.457205.3 Vergütung für Fotokopien (2.0132.807105.9)		614,60
1.3602	.457205.1 Vergütung für Fotokopien (2.0132.807105.9)		1.393,85
	614205.1 Vergüt.f.Instandhaltung v.Gebäuden (2.8201.810305.5)		4.778,00
	620305.1 Vergüt.f.Fahrzeugbeistellung (2.8521.810105.0)		962,50
	728205.4 Vergüt.f.Reinigung (2.0123.810305.9)		35.495,25
	729105.5 Vergütung für Winterdienst (2.8140.817105.2)		306,00
	729135.2 Vergütung f. Leistungen v. Werkst.Bet.(2.8201.810305.5)		368,50
	729205.3 Vergüt.f.Personalbeist.v.Strassenm.(2.6171.810105.6)		168,00
1.3603	.457205.9 Vergütung für Fotokopien (2.0132.807105.9)		230,10
	613205.0 Vergüt.f.Instandhalt.v.Grundstückse.(2.8201.810305.5)		244,71
	614105.1 Vergüt.f.Instandhaltung v.Gebäuden (2.8201.810305.5)		2.601,65
	614205.9 Vergüt.f.Instandhaltung v.Gebäuden (2.8201.810305.5)		61,00
	614305.7 Verg.f.Inst.v.Geb.-Haustechniker (2.0290.810305.6)		5.229,95
	620105.3 Vergütung für Fahrzeugbeistellung (2.8601.810105.0)		1.656,75
	728205.2 Vergüt.f.Reinigung (2.0123.810305.9)		16.569,00
	729135.0 Vergütung f. Leistungen v. Werkst.Bet.(2.8201.810305.5)		162,75
	729505.4 Vergütung für Winterdienst (2.8140.817105.2)		530,85
1.3610	.457205.4 Vergütung für Fotokopien (2.0132.807105.9)		458,90
	610105.0 Vergüt.Instandh.Grund u.Boden d.Stg.(2.8601.810105.0)		537,94
	610205.8 Verg.Inst.v.Grund u. Boden d. StrM (2.6171.810105.6)		528,15
	613105.7 Vergüt.f.Instandhalt.v.Grundstückse.(2.8201.810305.5)		27,01
	614305.2 Verg.f.Inst.v.Geb.-Haustechniker (2.0290.810305.6)		2.197,09
	614605.5 Vergüt.f.Instandhaltung v.Gebäuden (2.8201.810305.5)		940,79
	728205.7 Vergüt.f.Reinigung (2.0123.810305.9)		3.924,51
	729135.5 Vergütung f. Leistungen v. Werkst.Bet.(2.8201.810305.5)		595,50
	729205.6 Vergütung für Winterdienst (2.8140.817105.2)		88,72
1.3620	.619105.0 Vergüt.f.Instandhaltung v.Denkm.(2.8201.810305.5)		615,00
	619205.8 Verg.f.Instandhaltung v.Sonderanlagen (2.8201.810305.5)		2.382,50
	620105.7 Vergütung für Fahrzeugbeistellung (2.8521.810105.0)		105,75
	620305.3 Vergütung für Fahrzeugbeistellung (2.8521.810105.0)		188,00
	729105.7 Vergütung f. Leistungen v.d.Stadtg. (2.8601.810105.0)		3.112,16
	729135.4 Vergütung f. Leistungen v. Werkst.Bet.(2.8201.810305.5)		296,00
1.3691	.729105.8 Vergütung f. Leistungen v. StrM.(2.6171.810105.6)		118,00
1.3801	.614305.7 Verg.f.Inst.v.Geb.-Haustechniker (2.0290.810305.6)		7.380,50
	614605.0 Vergüt.f.Instandhaltung v.Gebäuden (2.8201.810305.5)		827,00
	728205.2 Vergüt.f.Reinigung (2.0123.810305.9)		34.136,40
	729105.3 Vergütung für Winterdienst (2.8140.817105.2)		380,66
	729135.0 Vergütung f. Leistungen v. Werkst.Bet.(2.8201.810305.5)		420,00
1.4001	.457205.5 Vergütung für Fotokopien (2.0132.807105.9)		4.771,06
	728205.8 Vergüt.f.Reinigung (2.0123.810305.9)		10.216,50
	729135.6 Vergütung f. Leistungen v. Werkst.Bet.(2.8201.810305.5)		378,00
1.4011	.457205.4 Vergütung für Fotokopien (2.0132.807105.9)		2.611,02

Kenn- ziffer	Bezeichnung	Einnahmen EUR	Ausgaben EUR
	620105.8 Vergütung für Überstellungen (2.0120.810205.7)		1.764,00
1.4110.457205.4	Vergütung für Fotokopien (2.0132.807105.9)		2,00
728205.7	Vergütung f.betr.WG f.Menschen m.Demenz (2.4298.810105.5)		199.057,67
728705.6	Vergütung für Pensionistenheime		12.358.216,88
1.4220.728205.4	Vergüt.f.Reinigung (2.0123.810305.9)		13.056,75
1.4221.729105.3	Vergüt.f.Verpflieg.Beist. (2.8592.813505.9)		21.025,10
1.4241.457205.7	Vergütung für Fotokopien (2.0132.807105.9)		60,65
728505.3	Vergütung für Leistungen d.PKS (2.0132.810105.4)		104,90
1.4290.457205.4	Vergütung für Fotokopien (2.0132.807105.9)		4.820,69
610205.8	Vergüt.Instandh.Grund u.Boden d.Stag. (2.8601.810105.0)		606,35
700105.1	Vergütung für Mieten (2.2700.824305.6)		9.728,25
728205.7	Vergüt.f.Reinigung (2.0123.810305.9)		12.610,57
729105.8	Vergütung f.Leistungen v.Abfallabfuhr(2.8521.810305.6)		297,16
729135.5	Vergütung f. Leistungen v. Werkst.Bet.(2.8201.810305.5)		574,00
729305.4	Vergütung f.Leistungen v.StrM.(2.6171.810105.6)		196,00
1.4292.457205.0	Vergütung für Fotokopien (2.0132.807105.9)		2.183,25
729105.4	Vergüt.f.Schwimmbadbenützung (2.8310.810205.6)		9.415,93
729205.2	Vergütung f. Theaterbesuche (2.3232.810205.7)		5.934,00
729305.0	Vergütung Benützung Stadtbücherei (2.2731.810205.9)		12.795,14
729405.8	Verg.f.Museumsbesuche (2.3601/3602/3603.810105)		164,18
729505.5	Vergüt.f.Hallenbadbenützung (2.8593.810205.7)		34.185,40
729605.3	Vergüt.f.Kaffeejause i.e.Generationentreff (2.4220.810105)		500,00
729705.1	Vergüt.f.Veranstaltungsbesuche (2.3291.810205.3)		2.025,00
729805.9	Vergütung für VHS-Veranstaltungen (2.2700.810605.5)		426,00
729905.7	Vergütung f. Kunsteisbahnbenützung (2.2640.810305.0)		346,91
1.4295.457205.3	Vergütung für Fotokopien (2.0132.807105.9)		967,32
700205.8	Vergütung für Mieten (2.8591.824605.6)		4.700,00
1.4296.457205.1	Vergütung für Fotokopien (2.0132.807105.9)		590,09
728505.7	Vergütung für Leistungen d.PKS (2.0132.810105.4)		97,40
1.4297.457205.9	Vergütung für Fotokopien (2.0132.807105.9)		936,06
1.4298.457205.7	Vergütung für Fotokopien (2.0132.807105.9)		252,85
720105.0	Vergütung Verwaltungsgemeinkosten (2.0104.817305.2)		18.360,00
729135.8	Vergütung f. Leistungen v. Werkst.Bet.(2.8201.810305.5)		75,50
1.4391.457205.0	Vergütung für Fotokopien (2.0132.807105.9)		132,25
614105.2	Verg.f.Inst.v.Gebäuden Dragonerstr.24 (2.8201.810305.5)		250,27
614205.0	Verg.f.Inst.v.Geb.-Haustechniker (2.0290.810305.6)		3,03
700105.7	Vergütung für Mieten (2.2593.824205.7)		10.500,00
720105.3	Vergütung Verwaltungsgemeinkosten (2.0104.817305.2)		22.500,81
728205.3	Vergütung für Reinigung (2.0123.810305.9)		3.799,79
729135.1	Vergütung f. Leistungen v. Werkst.Bet.(2.8201.810305.5)		21,00
1.4392.457205.8	Vergütung für Fotokopien (2.0132.807105.9)		25,56
614205.8	Vergüt.f.Instandhaltung v.Gebäuden (2.8201.810305.5)		845,00
617205.5	Verg.Inst.halt.Fahrz.d.eig.KFZ-Werkst.(2.8212.810405.0)		462,00
619105.5	Verg.f.Instandhaltung v.Sonderanlagen (2.8601.810105.0)		532,34
620105.2	Vergütung für Fahrzeugbeistellung (2.8140.810105.9)		35,90
728205.1	Vergüt.f.Reinigung (2.0123.810305.9)		12.361,50
729205.0	Vergütung Kosten KFZ-Werkstätte (2.8212.810205.4)		96,00

Kenn- ziffer	Bezeichnung	Einnahmen EUR	Ausgaben EUR
1.4691.457205.3	Vergütung für Fotokopien (2.0132.807105.9)		30,66
1.5001.457205.4	Vergütung für Fotokopien (2.0132.807105.9)		303,46
1.5010.457205.5	Vergütung für Fotokopien (2.0132.807105.9)		21,18
729135.6	Vergütung f. Leistungen v. Werkst.Bet.(2.8201.810305.5)		336,00
1.5100.610105.0	Vergüt.Instandh.Grund u.Boden d.Stg.(2.8601.810105.0)		155,32
614105.6	Vergüt.f.Instandhaltung v.Gebäuden (2.8201.810305.5)		415,00
614205.4	Vergüt.f.Instandhaltung v.Gebäuden (2.8201.810305.5)		20,02
614305.2	Verg.f.Inst.v.Geb.-Haustechniker (2.0290.810305.6)		60,15
728105.9	Vergüt.f.Reinigung (2.0123.810305.9)		994,94
729105.8	Vergütung für Winterdienst (2.8140.817105.2)		58,51
729405.2	Vergütung f. Leistungen v.d.Stadtg. (2.8601.810105.0)		10.716,29
1.5111.457205.1	Vergütung für Fotokopien (2.0132.807105.9)		255,16
610105.7	Vergüt.Instandh.Grund u.Boden d.Stg.(2.8601.810105.0)		369,70
614205.1	Vergüt.f.Instandhaltung v.Gebäuden (2.8201.810305.5)		64,69
614405.7	Verg.f.Inst.v.Geb.-Haustechniker (2.0290.810305.6)		164,09
700205.6	Vergütung für Mieten (2.8596.825105.5)		742,26
728105.6	Vergüt.f.Reinigung (2.0123.810305.9)		9.828,89
729105.5	Vergütung für Winterdienst (2.8140.817105.2)		139,25
729135.2	Vergütung f. Leistungen v. Werkst.Bet.(2.8201.810305.5)		604,50
1.5113.614205.7	Verg.f.Inst.v.Gebäuden Dragonerstr.22 (2.8201.810305.5)		4.044,26
614305.5	Verg.f.Inst.v.Gebäuden Dragonerstr.24 (2.8201.810305.5)		144,77
728105.2	Vergüt.f.Reinigung (2.0123.810305.9)		4.294,50
729135.8	Vergütung f. Leistungen v. Werkst.Bet.(2.8201.810305.5)		393,75
1.5122.457205.8	Vergütung für Fotokopien (2.0132.807105.9)		98,24
614205.8	Verg.f.Inst.v.Gebäuden Dragonerstr.22 (2.8201.810305.5)		24.195,46
614305.6	Verg.f.Inst.v.Gebäuden Dragonerstr.24 (2.8201.810305.5)		813,65
700105.5	Vergütung für Mieten (2.0104.824105.7)		6.800,00
720105.1	Vergütung Verwaltungsgemeinkosten (2.0104.817305.2)		20.930,90
728205.1	Vergüt.f.Reinigung (2.0123.810305.9)		9.544,50
728305.9	Vergüt.f.Rein. (2.0123.810305.9)-Substitutionsstelle		1.165,50
729135.9	Vergütung f. Leistungen v. Werkst.Bet.(2.8201.810305.5)		2.315,25
1.5123.457205.6	Vergütung für Fotokopien (2.0132.807105.9)		4.725,88
1.5124.618205.0	Verg.Inst.d.so.Betr.ausstatt.(2.8201.810305.5)-Kontakt-		75,50
700405.5	Vergütung für Mieten (2.8944.824605.7)		1.011,50
728205.7	Vergüt.f.Reinigung (2.0123.810305.9)		2.121,00
728305.5	Vergütung für Reinigung (2.0123.810305.9)-Kontakt u. An		6.984,75
1.5192.457205.1	Vergütung für Fotokopien (2.0132.807105.9)		15,20
614105.3	Verg.f.Inst.v.Gebäuden Dragonerstr.22 (2.8201.810305.5)		9.828,04
614205.1	Verg.f.Inst.v.Gebäuden Dragonerstr.24 (2.8201.810305.5)		346,29
614305.9	Verg.f.Inst.v.Geb.-Haustechniker (2.0290.810305.6)		16,68
720105.4	Vergütung Verwaltungsgemeinkosten (2.0104.817305.2)		12.702,35
728205.4	Vergüt.f.Reinigung (2.0123.810305.9)		9.014,25
729135.2	Vergütung f. Leistungen v. Werkst.Bet.(2.8201.810305.5)		997,50
1.5193.457205.9	Vergütung für Fotokopien (2.0132.807105.9)		328,25
614105.1	Vergüt.f.Instandhaltung v.Gebäuden (2.8201.810305.5)		61,00
614205.9	Verg.f.Inst.v.Gebäuden Dragonerstr.22 (2.8201.810305.5)		2.392,40
614305.7	Verg.f.Inst.v.Gebäuden Dragonerstr.24 (2.8201.810305.5)		112,67

Kenn- ziffer	Bezeichnung	Einnahmen EUR	Ausgaben EUR
	614405.5 Verg.f.Inst.v.Geb.-Haustechniker (2.0290.810305.6)		21,94
	618105.7 Verg.f.Instandh.v.sonstigen Anlagen (2.8201.810305.5)		151,00
	728105.4 Vergüt.f.Reinigung (2.0123.810305.9)		10.111,50
	729105.3 Vergütung für Winterdienst (2.8140.817105.2)		114,24
	729135.0 Vergütung f. Leistungen v. Werkst.Bet.(2.8201.810305.5)		416,75
1.5194.	614105.9 Verg.f.Inst.v.Gebäuden Dragonerstr.22 (2.8201.810305.5)		3.356,34
	614205.7 Verg.f.Inst.v.Gebäuden Dragonerstr.24 (2.8201.810305.5)		109,12
	728105.2 Vergüt.f.Reinigung (2.0123.810305.9)		635,25
	729135.8 Vergütung f. Leistungen v. Werkst.Bet.(2.8201.810305.5)		299,25
1.5200.	610105.8 Vergüt.Instandh.Grund u.Boden d.Stg.(2.8601.810105.0)		10.089,41
1.5230.	610105.5 Vergüt.Instandh.Grund u.Boden d.Stg.(2.8601.810105.0)		517,22
1.5290.	457205.3 Vergütung für Fotokopien (2.0132.807105.9)		100,13
1.5800.	457205.9 Vergütung für Fotokopien (2.0132.807105.9)		1.110,68
	614105.1 Vergüt.f.Instandhaltung v.Gebäuden (2.8201.810305.5)		2.112,00
	619105.6 Verg.f.Instandhaltung v.Sonderanlagen (2.8601.810105.0)		1.470,38
	619305.2 Verg.f.Instandhaltung v.Sonderanlagen (2.8201.810305.5)		238,00
	729205.1 Vergüt.f.Personalbeist.v.Werkst.Bet.(2.8201.810305.5)		151,00
	729305.9 Vergüt.f.Personalbeist.v.StaG (2.8601.810105.0)		9.151,96
	729405.7 Verg.f.d.Abfallbeseitigung (2.8521.810605.9)		9.775,66
1.6001.	457205.3 Vergütung für Fotokopien (2.0132.807105.9)		66,00
	729105.7 Vergütung f. Leistungen v. Werkst.Bet.(2.8201.810305.5)		362,50
1.6002.	457205.1 Vergütung für Fotokopien (2.0132.807105.9)		37,00
1.6100.	611505.9 Vergüt.Instandh.Grund u.Boden d.Stg.(2.8601.810105.0)		24.924,71
1.6110.	611205.5 Verg.Instandh.v.Straßenbauten d.Strm.(2.6171.810105.6)		25.689,15
	611505.8 Vergüt.Instandh.Grund u.Boden d.Stg.(2.8601.810105.0)		21.343,06
1.6120.	002305.9 Vergüt.f.Straßenbauten d.Strm.(2.6171.810105.6)		819.217,55
	002405.7 Bäume und Grünanlagen f.VerK.Fl.(2.8601.810105.0)		21.134,45
	002505.4 Vergüt.f.Erricht.v.Parkflächen (2.6171.810105.6)		2.856,91
	002605.2 Bäume und Grünanlagen f.VerK.Fl.(2.8601.810105.0)		2.394,20
	611105.6 Verg.Instandh.v.Straßenbauten d.Strm.(2.6171.810105.6)		202.672,04
	611205.4 Verg.Instandh.v.Straßenbauten d.Strm.(2.6171.810105.6)		1.114.358,61
	611305.2 Bäume/Grünanl.VerK.Fläch.-Verg.Stg.(2.8601.810105.0)		617.134,41
	611605.5 Instandhaltung von Brücken (2.8201.810305.5)		1.973,50
	611705.3 Verg.Inst.von Brücken (2.6171.810105.6)		13.998,86
	611805.1 Bäume/Grünanl.VerK.Fläch.-Verg.Stg.(2.8601.810105.0)		194.884,56
	619105.8 Verg.f.Instandhaltung v.Sonderanlagen (2.8601.810105.0)		61,63
	619205.6 Verg.f.Instandhaltung v.Sonderanlagen (2.8201.810305.5)		7.318,50
	619305.4 Verg.f.Inst.v.Verkehrsleiteinrichtungen (2.8201.810305.5)		2.668,00
	619405.2 Verg.Instandhaltung von Möblierungen (2.8201.810305.5)		270,00
	619505.9 Verg.Instandhaltung von Möblierungen (2.6171.810105.6)		13.768,39
	619805.3 Verg.f.Instandhaltung v.Sonderanlagen (2.6171.810105.6)		124,08
	620205.3 Vergütung für Fahrzeugbeistellung (2.8521.810105.0)		58,75
	620305.1 Vergütung für Fahrzeugbeistellung (2.8521.810105.0)		311,00
	728305.2 Vergütung f. Leistungen v. Werkst.Bet.(2.8201.810305.5)		174,00
	729135.2 Vergütung f. Leistungen v. Werkst.Bet.(2.8201.810305.5)		1.088,50
1.6160.	002405.3 Vergüt.f.d.Neubau von Wegen d. Strm. (2.6171.810105.6)		189.390,96
	611505.3 Verg.Instandh.v.Wegen d.Strm.(2.6171.810105.6)		33.188,26

Kenn- ziffer	Bezeichnung	Einnahmen EUR	Ausgaben EUR
	611705.9 Verg.Inst.v.Wegen (2.8201.810305.5)		177,00
	729105.1 Vergütung f. Leistungen v. Stag (2.8601.810105.0)		11.123,12
1.6171	457205.4 Vergütung für Fotokopien (2.0132.807105.9)		716,92
	614605.5 Vergüt.f.Instandhaltung v.Gebäuden (2.8201.810305.5)		606,33
	616205.2 Verg.Inst.halt.Maschinen d.KFZ.Werk.(2.8212.810405.0)		9.684,00
	617205.1 Verg.Inst.halt.Fahrz.d.eig.KFZ-Werkst.(2.8212.810405.0)		21.669,25
	620105.8 Vergütung für Fahrzeugbeistellung (2.8140.810105.9)		13.304,75
	729205.6 Vergütung Kosten ZBG-ZE (2.8200.810205.9)		78.332,00
	729305.4 Vergütung Kosten KFZ-Werkstätte (2.8212.810205.4)		22.102,00
	729405.2 Verg.f.Arbeitsm.-u.LKW-Einsatz (2.8601.810105.0)		2.957,47
	729805.3 Vergüt.f.Personalbeist.v.Werkst.Bet.(2.8201.810305.5)		369.191,75
1.6390	612105.4 Verg.f.Inst.d.Wasserläufe u.Sickerteiche (2.8201.810305.5)		27.694,83
	612205.2 Verg.Inst.Wasserläufe u.Sickerteiche (2.8601.810105.0)		63.918,35
	612305.0 Verg.Inst.Wasserläufe u.Sickerteile (2.6171.810105.6)		134.016,21
	620105.4 Vergütung für Fahrzeugbeistellung (2.8521.810105.0)		47,00
1.6400	050205.8 Vergütung für Sonderanlagen (2.8201.810305.5)		9.685,30
	457205.7 Vergütung für Fotokopien (2.0132.807105.9)		552,00
	619205.2 Verg.f.Instandhaltung v.Sonderanlagen (2.8201.810305.5)		23.525,15
1.6401	457205.5 Vergütung für Fotokopien (2.0132.807105.9)		3.922,34
	720105.8 Vergütung Verwaltungsgemeinkosten (2.0104.817305.2)		80.112,09
	729105.9 Vergüt.f.Personalbeist.v.Werkst.Bet.(2.8201.810305.5)		13.430,00
1.6711	613105.0 Vergüt.f.Instandhalt.v.Grundstückse.(2.8201.810305.5)		1.007,00
	620105.1 Vergütung für Fahrzeugbeistellung (2.8521.810105.0)		914,75
1.8001	457205.1 Vergütung für Fotokopien (2.0132.807105.9)		100,00
1.8010	457205.2 Vergütung für Fotokopien (2.0132.807105.9)		150,84
1.8121	614305.5 Verg.f.Inst.v.Geb.-Haustechniker (2.0290.810305.6)		2.552,00
	614605.8 Vergüt.f.Instandhaltung v.Gebäuden (2.8201.810305.5)		634,25
	729135.8 Vergütung f. Leistungen v. Werkst.Bet.(2.8201.810305.5)		16.138,50
	729205.9 Vergütung für Winterdienst (2.8140.817105.2)		55,08
1.8140	457205.7 Vergütung für Fotokopien (2.0132.807105.9)		14,00
	617205.4 Verg.Inst.halt.Fahrz.d.eig.KFZ-Werkst.(2.8212.810405.0)		25.071,50
	620105.1 Vergütung für Fahrzeugbeistellung (2.8521.810605.9)		13.110,00
	620205.9 Vergütung für Fahrzeugbeistellung (2.8201.810405.3)		5.890,50
	729105.1 Vergütung Kosten KFZ-Werkstätte (2.8212.810205.4)		6.135,00
	729205.9 Vergütung für Winterdienst (2.8601.810105.0)		90.947,97
	729215.8 Vergüt.f.Personalbeist.v.Werkst.Bet.(2.8201.810305.5)		99.509,77
	729305.7 Vergütung für Winterdienst (2.8200.810205.9)		6.748,30
	729505.2 Vergütung für Winterdienst (2.8521.810305.6)		61.079,93
	729605.0 Vergütung für Winterdienst (2.6171.810105.6)		465.565,79
	729705.8 Vergütung für Winterdienst (2.8201.810305.5)		110.220,24
	729905.4 Vergüt.f.Personalbeist.v.KFZ-Werk.(2.8212.817105.9)		13.754,75
1.8150	050505.0 Vergütung für Sonderanlagen (2.8601.810105.0)		28.454,46
	050605.8 Vergütung für Sonderanlagen (2.6171.810105.6)		36.426,96
	457205.6 Vergütung für Fotokopien (2.0132.807105.9)		481,60
	610105.2 Vergüt.Instandh.Grund u.Boden d.Stg.(2.8601.810105.0)		787.176,77
	610205.0 Vergüt.Instandh.Grund und Boden d. Strm. (2.6171.810105.0)		2.822,40
	610305.8 Vergüt.Instandh.Grund u.Boden d.Stg.(2.8601.810105.0)		128.145,05

N a c h w e i s  
Vergütungen - Ordentlicher Haushalt

RJ 2017, BP 01-13, 01.03.2018

Kenn- ziffer	Bezeichnung	Einnahmen EUR	Ausgaben EUR
	614105.8 Vergüt.f.Instandhaltung v.Gebäuden (2.8201.810305.5)		3.224,25
	619105.3 Verg.f.Instandhaltung v.Sonderanlagen (2.8201.810305.5)		583,50
	619205.1 Verg.f.Instandhaltung v.Sonderanlagen (2.6171.810105.6)		68,70
	619305.9 Verg.f.Instandhaltung v.Sonderanlagen (2.6171.810105.6)		1.807,20
	620105.0 Vergütung für Fahrzeugbeistellung (2.8140.810105.9)		672,50
	620305.6 Vergütung für Fahrzeugbeistellung (2.8521.810105.0)		165,00
	729135.7 Vergütung f. Leistungen v. Werkst.Bet.(2.8201.810305.5)		6.038,30
	729205.8 Vergütung f. Leistungen v. Werkst.Bet.(2.8201.810305.5)		12.019,70
1.8161	050105.6 Vergütung für Sonderanlagen (2.6171.810105.6)		16.181,73
	619305.6 Verg.f.Instandhaltung v.Sonderanlagen (2.6171.810105.6)		7.806,94
	729135.4 Vergütung f. Leistungen v. Werkst.Bet.(2.8201.810305.5)		115,50
1.8170	457205.4 Vergütung für Fotokopien (2.0132.807105.9)		160,00
	610105.0 Vergüt.Instandh.Grund u.Boden d.Stg.(2.8601.810105.0)		20.806,36
	613105.7 Vergüt.f.Instandhalt.v.Grundstückse.(2.8201.810305.5)		2.271,50
	614105.6 Vergüt.f.Instandhaltung v.Gebäuden (2.8201.810305.5)		1.251,00
	616205.2 Verg.Inst.halt.Maschinen d.KFZ.Werk.(2.8212.810405.0)		379,50
	617205.1 Verg.Inst.halt.Fahrz.d.eig.KFZ-Werkst.(2.8212.810405.0)		1.452,00
	619105.1 Verg.f.Inst.v.Sonderanlagen-Masterplan(2.6171.810105.6)		4.058,79
	619305.7 Verg.f.Inst.v.Sonderanlagen-Masterplan(2.8201.810305.5)		894,00
	619405.5 Verg.f.Inst.v.Sonderanlagen-Masterplan (2.8601.810105.0)		11.308,66
	620505.9 Vergütung für Fahrzeugbeistellung (2.8521.810105.0)		14.563,25
	720105.7 Vergütung Verwaltungsgemeinkosten (2.0104.817305.2)		59.428,66
	725105.2 Vergütung für Bibliothekserfordernisse (2.0132.810105.4)		75,00
	728305.5 Vergüt.f.Reinigung (2.0123.810305.9)		11.917,50
	729105.8 Vergütung f. Leistungen v. StrM.(2.6171.810105.6)		497,00
	729135.5 Vergütung f. Leistungen v. Werkst.Bet.(2.8201.810305.5)		252,00
	729405.2 Vergütung Kosten KFZ-Werkstätte (2.8212.810205.4)		1.475,00
1.8200	457205.9 Vergütung für Fotokopien (2.0132.807105.9)		28,21
1.8201	457205.7 Vergütung für Fotokopien (2.0132.807105.9)		64,38
	614605.8 Vergüt.f.Instandhaltung v.Gebäuden (2.8201.810305.5)		783,65
	617205.4 Verg.Inst.halt.Fahrz.d.eig.KFZ-Werkst.(2.8212.810405.0)		6.495,50
	729105.1 Vergütung Kosten ZBG-ZE (2.8200.810205.9)		123.433,00
	729905.4 Vergütung Kosten KFZ-Werkstätte (2.8212.810205.4)		2.229,00
1.8212	457205.4 Vergütung für Fotokopien (2.0132.807105.9)		1.478,96
	614605.5 Vergüt.f.Instandhaltung v.Gebäuden (2.8201.810305.5)		3.813,50
	729105.8 Vergüt.f.Personalbeist.v.Straßenm.(2.6171.810105.6)		644,50
	729205.6 Vergütung Kosten ZBG-ZE (2.8200.810205.9)		9.495,00
	729305.4 Vergüt.f.Personalbeist.v.Werkst.Bet.(2.8201.810305.5)		235,00
	729405.2 Vergütung Kosten KFZ-Werkstätte (2.8212.810205.4)		2.168,00
1.8281	457205.9 Vergütung für Fotokopien (2.0132.807105.9)		725,30
	610105.5 Vergüt.Instandh.Grund u.Boden d.Stg.(2.8601.810105.0)		523,75
	620105.3 Vergütung für Fahrzeugbeistellung (2.8140.810105.9)		5.384,25
	620305.9 Vergütung für Fahrzeugbeistellung (2.8521.810105.0)		3.609,25
	728105.4 Vergüt.f.Reinigung (2.0123.810305.9)		1.809,00
	729135.0 Vergütung f. Leistungen v. Werkst.Bet.(2.8201.810305.5)		7.744,50
	729205.1 Vergütung Kosten KFZ-Werkstätte (2.8212.810205.4)		19,00
	729305.9 Vergüt.f.Personalbeist.v.Abfallabfuhr (2.8521.817105.3)		3.200,00

Kenn- ziffer	Bezeichnung	Einnahmen EUR	Ausgaben EUR
	Verg.f.d.Abfallbeseitigung (2.8521.810605.9)		8.611,50
1.8301.	Vergütung für Fotokopien (2.0132.807105.9)		622,12
	Vergüt.Instandh.Grund u.Boden d.Stg.(2.8601.810105.0)		82.888,93
	Vergüt.f.Instandhalt.v.Grundstückse.(2.6171.810105.6)		52,48
	Vergüt.f.Instandhaltung v.Gebäuden (2.8601.810105.0)		251,75
	Vergüt.f.Instandhaltung v.Gebäuden (2.8201.810305.5)		2.451,50
	Vergüt.f.Reinigung (2.0123.810305.9)		8.823,90
	Vergütung Kosten KFZ-Werkstätte (2.8212.810205.4)		71,00
	Vergütung f. Leistungen v. Werkst.Bet.(2.8201.810305.5)		7.968,50
	Verg.f.Maschinen/Fahrzeugeinsatz (2.6171.810205.4)		6.175,80
	Verg.f.Maschinen/Fahrzeugeinsatz (2.8521.810105.0)		12.043,26
1.8310.	Vergütung für Fotokopien (2.0132.807105.9)		1.393,12
	Vergüt.Instandh.Grund u.Boden d.Stg.(2.8601.810105.0)		6.503,60
	Vergüt.Instandh.Grund u.Boden d.StrM.(2.6171.810105.6)		289,80
	Vergüt.f.Instandhalt.v.Grundstückse.(2.8201.810305.5)		9.695,50
	Vergütung für Fahrzeugbeistellung (2.8521.810105.0)		500,00
	Verg.f.d.Abfallbeseitigung (2.8521.810605.9)		4.856,84
	Vergütung f. Leistungen v. Werkst.Bet.(2.8201.810305.5)		6.554,00
	Vergütung für Winterdienst (2.8140.817105.2)		510,00
	Vergütung Kosten KFZ-Werkstätte (2.8212.810205.4)		83,00
1.8400.	Vergüt.Instandh.Grund u.Boden d.Stg.(2.8601.810105.0)		28.994,26
	Vergütung für Winterdienst (2.8140.817105.2)		3.133,44
1.8460.	Vergütung für Fotokopien (2.0132.807105.9)		13,44
	Verg.f.Inst.v.Geb.-Haustechniker (2.0290.810305.6)		8.439,00
	Vergüt.f.Instandhaltung v.Gebäuden (2.8201.810305.5)		7.652,00
	Vergütung Verwaltungskostenbeiträge (2.8001.817105.6)		7.902,00
	Vergütung Investitionsprämie (2.8001.817205.4)		4.636,67
	Vergüt.f.Reinigung (2.0123.810305.9)		3.879,75
	Vergütung f. Leistungen v. Werkst.Bet.(2.8201.810305.5)		1.018,50
	Verg.f.Winterdienst-Haustechniker (2.0290.810305.6)		232,00
	Vergütung für Winterdienst (2.8140.817105.2)		834,79
1.8521.	Vergütung für Fotokopien (2.0132.807105.9)		89,00
	Vergüt.f.Instandhaltung v.Gebäuden (2.8201.810305.5)		192,49
	Verg.Inst.halt.Fahrz.d.eig.KFZ-Werkst.(2.8212.810405.0)		49.608,75
	Vergütung für Fahrzeugbeistellung (2.6171.810205.4)		4.810,51
	Vergütung Verwaltungsgemeinkosten (2.0104.817305.2)		615.542,29
	Vergüt.f.Reinigung (2.0123.810305.9)		514,50
	Vergütung Kosten ZBG-ZE (2.8200.810205.9)		125.807,00
	Vergütung f. Leistungen v. Werkst.Bet.(2.8201.810305.5)		4.620,00
	Vergütung Kosten KFZ-Werkstätte (2.8212.810205.4)		23.917,00
	Vergüt.f.Personalbeist.v.Werkst.Bet.(2.8201.810305.5)		466.263,46
	Vergüt.f.Personalbeist.v.KFZ-Werk.(2.8212.817105.9)		313,50
	Verg.f.Personalbeist.v.Stadtg.(2.8601.810105.0)		12.071,25
1.8522.	Vergütung Verwaltungsgemeinkosten (2.0104.817305.2)		10.491,50
	Gewinnentn.d.Gemeinde v.Untern.u.marktbest.Betrieben d.		1.332.567,45
1.8523.	Vergütung für Fotokopien (2.0132.807105.9)		145,30
	Vergüt.Instandh.Grund u.Boden d.Stg.(2.8601.810105.0)		2.809,94



Kenn- ziffer	Bezeichnung	Einnahmen EUR	Ausgaben EUR
	614105.6 Vergüt.f.Instandhaltung v.Gebäuden (2.8201.810305.5)		491,37
	614305.2 Verg.f.Inst.v.Geb.-Haustechniker (2.0290.810305.6)		995,83
	620105.8 Vergütung für Fahrzeugbeistellung (2.8140.810105.9)		247,50
	720105.7 Vergütung Verwaltungsgemeinkosten (2.0104.817305.2)		104.011,77
	728105.9 Vergüt.f.Reinigung (2.0123.810305.9)		4.854,15
	729105.8 Vergüt.f.Personalbeist.v.Werkst.Bet.(2.8201.810305.5)		5.661,75
	729135.5 Vergütung f. Leistungen v. Werkst.Bet.(2.8201.810305.5)		2.079,00
	729205.6 Vergütung für Winterdienst USZ III (2.8140.817105.2)		5.437,37
1.8591	457205.1 Vergütung für Fotokopien (2.0132.807105.9)		718,32
	614105.3 Vergüt.f.Instandhaltung v.Gebäuden (2.8201.810305.5)		3.932,00
	617205.8 Verg.Inst.halt.Fahrz.d.eig.KFZ-Werkst.(2.8212.810405.0)		66,00
	720105.4 Vergütung Verwaltungsgemeinkosten (2.0104.817305.2)		82.620,00
	729105.5 Vergütung Verpflegskostenbeistellung (2.8592.813205.6)		192.511,20
	729205.3 Vergütung Kosten KFZ-Werkstätte (2.8212.810205.4)		118,00
	729305.1 Vergütung f.Lleistungen v.StrM.(2.6171.810105.6)		218,00
1.8592	457205.9 Vergütung für Fotokopien (2.0132.807105.9)		562,07
	720105.2 Vergütung Verwaltungsgemeinkosten (2.0104.817305.2)		119.340,00
	729135.0 Vergütung f. Leistungen v. Werkst.Bet.(2.8201.810305.5)		6.308,75
1.8593	457205.7 Vergütung für Fotokopien (2.0132.807105.9)		1.001,99
	610105.3 Vergüt.Instandh.Grund u.Boden d.Stg.(2.8601.810105.0)		892,01
	614105.9 Vergüt.f.Instandhaltung v.Gebäuden (2.8201.810305.5)		26.394,75
	614205.7 Vergüt.f.Instandhaltung v.Gebäuden (2.6171.810105.6)		804,57
	620105.1 Vergütung für Fahrzeugbeistellung (2.2001.810105.9)		21,80
	729105.1 Verg.f.d.Abfallbeseitigung (2.8521.810605.9)		2.901,98
1.8594	457205.5 Vergütung für Fotokopien (2.0132.807105.9)		435,82
	720105.8 Vergütung Verwaltungsgemeinkosten (2.0104.817305.2)		117.504,00
	729105.9 Vergütung Verpflegskostenbeistellung (2.8592.813205.6)		250.588,80
	729135.6 Vergütung f. Leistungen v. Werkst.Bet.(2.8201.810305.5)		1.395,50
1.8596	457205.0 Vergütung für Fotokopien (2.0132.807105.9)		183,55
	720105.3 Vergütung Verwaltungsgemeinkosten (2.0104.817305.2)		66.096,00
	729105.4 Vergütung Verpflegskostenbeistellung (2.8592.813205.6)		139.451,20
1.8601	457205.8 Vergütung für Fotokopien (2.0132.807105.9)		1.028,10
	614105.0 Vergüt.f.Instandhaltung v.Gebäuden (2.8201.810305.5)		5.330,50
	614605.9 Vergüt.f.Instandhaltung v.Gebäuden (2.8201.810305.5)		131,53
	616105.8 Verg.Inst.halt.Maschinen d.KFZ.Werk.(2.8212.810405.0)		6.723,75
	617205.5 Verg.Inst.halt.Fahrz.d.eig.KFZ-Werkst.(2.8212.810405.0)		13.547,50
	729105.2 Vergütung Kosten KFZ-Werkstätte (2.8212.810205.4)		9.296,00
	729405.6 Verguet.f.Arbeitsm.-u.LKW-Einsatz (2.6171.810105.6)		5.531,22
	729605.1 Vergütung Kosten ZBG-ZE (2.8200.810205.9)		111.565,00
	729705.9 Vergüt.f.Personalbeist.v.Werkst.Bet.(2.8201.810305.5)		623,50
	729805.7 Vergütung für Fahrzeugeinsatz (2.8140.810105.9)		7.033,75
1.8942	457205.6 Vergütung für Fotokopien (2.0132.807105.9)		338,62
	610105.2 Vergüt.Instandh.Grund u.Boden d.Stg.(2.8601.810105.0)		180,85
	614105.8 Vergüt.f.Instandhaltung v.Gebäuden (2.8201.810305.5)		2.930,50
	728105.1 Vergütung für Stadtgärtnerei (2.8601.810105.0)		263,20
	728205.9 Vergüt.f.Reinigung (2.0123.810305.9)		420,00
	729105.0 Verg.f.d.Abfallbeseitigung (2.8521.810605.9)		6.040,36

N a c h w e i s  
Vergütungen - Ordentlicher Haushalt

RJ 2017, BP 01-13, 01.03.2018

Kenn- ziffer	Bezeichnung	Einnahmen EUR	Ausgaben EUR
			42,00
1.8944.729135.7	Vergütung f. Leistungen v. Werkst.Bet.(2.8201.810305.5)		149,02
1.8944.613205.3	Vergüt.f.Instandhalt.v.Grundstückse.(2.8201.810305.5)		1.584,23
614105.4	Vergüt.f.Instandhaltung v.Gebäuden (2.8201.810305.5)		3.347,03
614305.0	Verg.f.Inst.v.Geb.-Haustechniker (2.0290.810305.6)		105,00
729135.3	Vergütung f. Leistungen v. Werkst.Bet.(2.8201.810305.5)		323,17
729305.2	Vergütung für Winterdienst (2.8140.817105.2)		27,60
1.8991.457205.3	Vergütung für Fotokopien (2.0132.807105.9)		3.621,82
1.9001.457205.0	Vergütung für Fotokopien (2.0132.807105.9)		2.663,35
1.9002.457205.8	Vergütung für Fotokopien (2.0132.807105.9)		156,40
725105.6	Vergütung für Bibliothekserfordernisse (2.0132.810105.4)		329,30
728505.4	Vergütung für Leistungen d.PKS (2.0132.810105.4)		4.719,42
1.9003.457205.6	Vergütung für Fotokopien (2.0132.807105.9)		1.789,00
728505.2	Vergütung für Leistungen d.PKS (2.0132.810105.4)		84,00
729135.7	Vergütung f. Leistungen v. Werkst.Bet.(2.8201.810305.5)		71,94
1.9004.457205.4	Vergütung für Fotokopien (2.0132.807105.9)		3,90
1.9006.457205.9	Vergütung für Fotokopien (2.0132.807105.9)		
2.0104.817305.2	Vergütung Verwaltungsgemeinkosten	1.329.640,37	
824105.7	Vergütung für Mieten (1.5122.700105.5)	6.800,00	
2.0120.810205.7	Vergütung für PKW-Benützung durch Kinder- und Jugendhil	1.764,00	
2.0123.810305.9	Vergüt.f.Reinigung durch die Unterhaltsreinigung	852.743,87	
2.0132.807105.9	Vergütung für Fotokopien	205.771,26	
810105.4	Vergütung für Leistungen	6.184,15	
2.0290.810305.6	Vergüt.f.Leistungen durch Haustechniker	41.613,38	
2.2001.810105.9	Vergütung für Fahrzeugbenützung	10.751,76	
2.2593.824205.7	Vergütung f. Mieten (1.4391.700105.7)	10.500,00	
2.2640.810205.2	Vergütung Benützung Kunsteisbahn durch Schulen	3.573,50	
810305.0	Vergütung Kunsteisbahnben.-Aktivpass 60+ (Innenumsatz)	346,91	
810405.8	Vergütung Kunsteisbahnbenützung (Innenumsatz)	175,00	
2.2700.810605.5	Vergütung für Veranstaltungsbesuche - Aktivpass 60+	426,00	
824105.0	Vergütung für Mieten (1.3291.700405.4)	4.287,00	
824305.6	Vergütung für Mieten (1.4290.700105.1)	9.728,25	
2.2731.810205.9	Vergütung f. Lesegeb. - Aktivpass 60+ (Innenumsätze)	12.795,14	
2.3231.824105.5	Vergütung für Mieten -Repräsentation (1.0190.700405.1)	1.328,83	
824205.3	Vergütung f. Mieten (1.3232.700105.4)	43.877,00	
824305.1	Vergütung für Mieten (1.3201.700105.9)	11.106,20	
824505.6	Vergütung für Mieten (1.2700.700405.5)	1.919,40	
2.3232.810205.7	Vergüt. f. Theaterbes. - Aktivpass 60+ (Innenumsätze)	5.934,00	
2.3233.824205.9	Vergütung für Mieten (1.3291.700105.0)	7.238,00	
2.3291.810205.3	Vergüt. f. Veransth. Bes. - Aktivpass 60+ (Innenumsätze)	2.025,00	
2.3601.810105.5	Vergütung für Museumsbesuch - Aktivpass 60+ (Innenumsat	9,55	
2.3602.810105.3	Vergütung für Museumsbesuch - Aktivpass 60+ (Innenumsat	97,36	
2.3603.810105.1	Vergütung für Museumsbesuch (Innenumsatz)	57,27	
2.4220.810105.3	Verg.f.Kaffejause i.e.Generationentreff Aktivpass 60+ (	500,00	
2.4298.810105.9	Vergütung für Leistungen	199.057,67	
2.5111.043105.2	Vergütung für Betriebsausstattung (1.2400.043105.4)	2.077,34	
2.6171.810105.6	Leistungen an Dienststellen und Eigenbetriebe	3.150.796,39	
810205.4	Vergütung für Fahrzeugbeistellung	10.986,31	

N a c h w e i s  
Vergütungen - Ordentlicher Haushalt

RJ 2017, BP 01-13, 01.03.2018

Kenn- ziffer	Bezeichnung	Einnahmen EUR	Ausgaben EUR
2.8001.817105.6	Vergütung Verwaltungskostenbeiträge	7.902,00	
817205.4	Vergütung Investitionsprämie (1.8460.720205.0)	4.636,67	
2.8140.810105.9	Vergütung für Fahrzeugbeistellung	26.816,15	
817105.2	Vergütungen für Personalbeistellungen	46.427,91	
2.8200.810205.9	Vergütung der Kosten	455.380,30	
2.8201.810305.5	Vergüt.f.Leistungen an Dienststellen u.Eigenbetriebe	1.624.851,18	
810405.3	Vergütung für Fahrzeugbeistellung	5.890,50	
2.8212.810205.4	Vergütung der Kosten	79.930,00	
810405.0	Verg.Inst.halt.Fahrz.u.Arb.Ger.b.Dienstst.u.Eigenbetr.	142.197,25	
817105.9	Vergütungen für Personalbeistellungen	14.068,25	
2.8310.810205.6	Vergütung Badbenützung-Aktivpass 60+ (Innenumsatz)	9.415,93	
810305.4	Vergütung für Badbenützung durch Schulen	1.817,45	
810405.2	Vergüt.Badbenütz.d.Kinderg.u.Schülerhorte (Innenums.)	118,94	
2.8521.810105.0	Vergütung für Fahrzeugbeistellung	36.714,46	
810305.6	Vergüt.f.Leistungen an Dienststellen u.Eigenbetriebe	51.387,51	
810605.9	Vergütung für Leistungen	49.144,50	
817105.3	Vergütungen für Personalbeistellungen	3.840,00	
2.8591.810305.9	Verpflegskosten für Sozialhilfeunterstützte - Vergütung	2.317.550,68	
810405.7	Pflegezuschlag für Sozialhilfeunterstützte	450.060,56	
824605.6	Vergütung für Mieten (1.4295.700205.8)	4.700,00	
2.8592.810305.7	Verpflegskosten für Sozialhilfeunterstützte - Vergütung	3.004.938,58	
810405.5	Pflegezuschlag für Sozialhilfeunterstützte	634.556,66	
813205.6	Vergütung Verpflegskosten Haus Vogelweide und Noitzmühl	582.551,20	
813505.9	Vergütung Verpflegskosten Tagesheim	21.025,10	
2.8593.810205.7	Vergütung Badbenützung-Aktivpass 60+ (Innenumsatz)	34.185,40	
810305.5	Vergütung für Badbenützung durch Schulen	36.893,81	
810405.3	Vergütung Badbenützung d.Schülerhorte (Innenums.)	1.148,68	
2.8594.810305.3	Verpflegskosten für Sozialhilfeunterstützte - Vergütung	3.110.844,49	
810405.1	Pflegezuschlag für Sozialhilfeunterstützte	687.674,61	
2.8596.810305.8	Verpflegskosten für Sozialhilfeunterstützte - Vergütung	1.772.053,10	
810405.6	Pflegezuschlag für Sozialhilfeunterstützte	380.538,20	
825105.5	Verg. f. Einnahmen aus Untervermietung und Unterverpach	742,26	
2.8601.810105.0	Vergütungen für Leistungen	2.396.129,47	
2.8942.824105.2	Vergütung für Mieten (1.3291.700205.8)	143,00	
824605.1	Vergütung für Mieten - Repräsentation (1.0190.700105.7)	6.886,84	
2.8944.824305.4	Vergütung für Mieten (1.3291.700305.6+1.3603.700105.6)	2.195,00	
824405.2	Vergütung für Mieten - Repräsentation (1.0190.700205.5)	7.261,80	
824505.9	Vergütung für Mieten (1.3201.700205.7)	701,70	
824605.7	Vergütung für Mieten (1.5124.700405.5)	1.011,50	
2.9144.869005.2	Gewinnentn.d.Gemeinde v.Untern.u.marktbest.Betrieben d.	1.332.567,45	
S u m m e		25.281.010,00	25.307.595,72

**NACHWEIS**

**VERGÜTUNGEN - ORDENTLICHER HAUSHALT - ERGÄNZUNGEN RECHNUNGSABSCHLUSS 2017**

	<b>EINNAHMEN</b>	<b>AUSGABEN</b>
<b>Zwischensumme I</b>	25.281.010,00	25.307.595,72
<b>Umsatzsteuer von VSt.</b>		
1.5800.729405.7		654,03
2.2640.810205.2	714,71	
2.3231.824105.5	265,78	
2.3231.824305.1	2.221,25	
2.3231.824505.6	383,89	
2.8310.810305.4	181,75	
2.8521.810105.0	1.658,10	
2.8521.810305.6	10.218,08	
2.8521.810605.9	3.765,89	
2.8521.817105.3	64,00	
2.8593.810305.5	4.796,21	
2.8942.824605.1	1.377,38	
2.8944.824405.2	1.452,37	
2.8944.824505.9	140,34	
<b>SUMME I</b>	<b>25.308.249,75</b>	<b>25.308.249,75</b>

**NACHWEIS**

**VERGÜTUNGEN - ORDENTLICHER HAUSHALT - ERGÄNZUNGEN RECHNUNGSABSCHLUSS 2017**

<b>Kennziffer</b>	<b>Bezeichnung</b>	<b>Betrag</b>
2.0131.803600.5	Lieferungen an Dienststellen und Eigenbetriebe	17.009,22
2.0132.807100.0	Lieferungen an Dienststellen und Eigenbetriebe	2.468,90
2.0132.810100.5	Leistungen an Dienststellen und Eigenbetriebe	410,15
2.1630.810100.7	Leistungserlöse von Dienststellen und Betrieben	22.060,56
2.8281.824100.6	Mieten	7.400,00
2.8521.810100.1	Leistungen für Eigenbetriebe - Innenumsatz	8.616,48
2.8601.807100.6	Lieferung von Erzeugnissen an Dienststellen und Eigenbetriebe	3.753,20
2.8601.810200.9	Sonstige Leistungen an Dienststellen und Eigenbetriebe	4.710,89
2.8942.824400.7	Benützung Stadthalle - Innenumsatz	1.565,00
2.8942.824500.4	Benützung Stadthalle - Eigenverbrauch	9.215,00
2.8944.824200.7	Benützung Minoriten - Eigenverbrauch	1.312,00
	<b>ZWISCHENSUMME II</b>	<b>78.521,40</b>
Umsatzsteuer von VASSt.:		
2.8942.824500.4		1.843,00
2.8944.824200.7		262,40
	<b>Summe II</b>	<b>80.626,80</b>
	<b>Zusammenstellung:</b>	
	<b>Summe I</b>	<b>25.308.249,75</b>
	<b>Summe II</b>	<b>80.626,80</b>
	<b>GESAMT</b>	<b>25.388.876,55</b>

**Dienstpostengegenüberstellung**  
Beilage zum Rechnungsabschluss 2017 gem. § 17 Abs. 2 Z. 10 VRV

	Dienstposten laut Dienstpostenplan 2017 S O L L	tatsächlich besetzte Dienstposten (Stand 31.12.2017) I S T
I. Beamte der Allgemeinen Verwaltung	102	97
II. Pragmatisierte Lehrer, Kindergärtnerinnen und Horterzieher	--	--
III. Beamte des handwerklichen Dienstes	5	9
IV. Vertragsangestellte	499	318
V. Vertragsarbeiter	315	255
VI. Pädagogisches Fachpersonal	88	81
VII. Hausbesorger	--	--
<hr/>		
VIII. <u>Teilzeit-Dienstposten:</u>		
Beamte der Allgemeinen Verwaltung	3	19
Pragmatisierte Lehrer, Kindergärtnerinnen und Horterzieher	--	--
Beamte des handwerklichen Dienstes	--	--
Vertragsangestellte	194	413
Vertragsarbeiter	177	191
Pädagogisches Fachpersonal	111	112
Hausbesorger	--	--
IX. ABO-Bedienstete	--	--
	<hr/>	<hr/>
	1.494	1.495
	<hr/>	
umgerechnet auf Vollbeschäftigte	1.306,10	1.244,11

\*) In dieser Zahl sind die Beratungsärzte (7 GD, 4 SF) sowie Lehrlinge (7), Karenzurlauber (70) und Aushilfskräfte (51) nicht enthalten

**Ruhe- und Versorgungsgenussempfänger – Stand 31.12.2017**

I.	Ruhegenussempfänger	118
II.	Versorgungsgenussempfänger	
	a) Witwer	0
	b) Witwen	68
	c) Waisen	<u>3</u>
		<u>189</u>

**Ruhe- und Versorgungsgenussempfänger – Mandatare – Stand 31.12.2017**

I.	Ruhegenussempfänger	8
II.	Versorgungsgenussempfänger (Witwen)	<u>7</u>
		<u>15</u>

## Rechnungsabschluss der Stadt Wels 2017

DVR: 0024724  
RJ 2017, BP 01-13, 01.03.2018

Kenn- ziffer	Bezeichnung	Anfängliche Kassenreste am 1.1.2017 EUR	Laufendes Soll EUR	Gesamt Soll EUR	Ist EUR	Schließliche Kassenreste am 31.12.2017 EUR
V o r s c h ü s s e						
270000.9 A	Vorsteuer-Sammelkonto	0,00	1.480.184,86	1.480.184,86	1.480.184,86	0,00
270000.9 E		245.357,27	1.480.184,86	1.725.542,13	1.526.978,24	198.563,89
270100.7 A	Finanzamt, Verrechnungskon	0,00	312.135,65	312.135,65	312.135,65	0,00
270100.7 E		0,00	312.135,65	312.135,65	312.135,65	0,00
279100.8 A	Bezüge	0,00	47.445.790,57	47.445.790,57	47.445.790,57	0,00
279100.8 E		0,00	47.445.790,57	47.445.790,57	47.445.790,57	0,00
279200.6 A	Vorauslagen Gehälter	0,00	11.283,25	11.283,25	11.283,25	0,00
279200.6 E		615,85	11.283,25	11.899,10	10.817,00	1.082,10
279210.5 A	Verschiedene Vorauslagen u	0,00	316.515,77	316.515,77	316.515,77	0,00
279210.5 E		630,97	316.515,77	317.146,74	316.348,92	797,82
279220.4 A	Vorschuss Darlehensabrechn	0,00	1.898.886,83	1.898.886,83	1.898.886,83	0,00
279220.4 E		0,00	1.898.886,83	1.898.886,83	1.898.886,83	0,00
279230.3 A	Bankabbucher	0,00	13.955.229,80	13.955.229,80	13.955.229,80	0,00
279230.3 E		0,00	13.955.229,80	13.955.229,80	13.955.229,80	0,00
279300.4 A	Verlagsvorschüsse	0,00	27.464,34	27.464,34	27.464,34	0,00
279300.4 E		2.500,00	27.464,34	29.964,34	27.464,34	2.500,00
279410.1 A	Handgelder Kindergärten un	0,00	17.220,00	17.220,00	17.220,00	0,00
279410.1 E		0,00	17.220,00	17.220,00	17.220,00	0,00
279600.7 A	Abrechnung Physiotherapie	0,00	66.940,00	66.940,00	66.940,00	0,00
279600.7 E		0,00	66.940,00	66.940,00	59.605,00	7.335,00
279700.5 A	Verschiedene Vorschüsse fü	0,00	391.299,09	391.299,09	391.299,09	0,00
279700.5 E		0,00	391.299,09	391.299,09	391.299,09	0,00
279710.4 A	Vorschüsse für fremde Rech	0,00	0,00	0,00	0,00	0,00
279710.4 E		947,40	0,00	947,40	227,40	720,00
279800.3 A	Beihilfen Fürsorgewesen	0,00	2.464.579,50	2.464.579,50	2.464.579,50	0,00
279800.3 E		0,00	2.464.579,50	2.464.579,50	2.464.579,50	0,00
280000.7 A	Anzahlungskonto Kreditoren	0,00	-35,30	-35,30	-35,30	0,00
280000.7 E		0,00	-35,30	-35,30	-35,30	0,00



## Rechnungsabschluss der Stadt Wels 2017

DVR: 0024724  
RJ 2017, BP 01-13, 01.03.2018

Kenn- ziffer	Bezeichnung	Anfängliche Kassenreste am 1.1.2017 EUR	Laufendes Soll EUR	Gesamt Soll EUR	Ist EUR	Schließliche Kassenreste am 31.12.2017 EUR
287000.0 A	Sammelkonto für externe Fa	0,00	295,06	295,06	295,06	0,00
287000.0 E		0,00	295,06	295,06	295,06	0,00
287100.8 A	Vorübergehende Rücklagenzu	0,00	25.080.000,00	25.080.000,00	25.080.000,00	0,00
287100.8 E		0,00	25.080.000,00	25.080.000,00	25.080.000,00	0,00
287200.6 A	Eigenerläge der Stadtkasse	0,00	998.764,05	998.764,05	998.764,05	0,00
287200.6 E		0,00	998.764,05	998.764,05	998.764,05	0,00
287210.5 A	Überweisungen von Konto zu	0,00	23.211.166,76	23.211.166,76	23.211.166,76	0,00
287210.5 E		0,00	23.211.166,76	23.211.166,76	23.211.166,76	0,00
287300.4 A	Vorschuss Verwaltung ETW S	0,00	86.965,67	86.965,67	86.965,67	0,00
287300.4 E		5.441,15	86.965,67	92.406,82	93.629,73	-1.222,91
287400.2 A	Vorschuss Verwaltung ETW W	0,00	100.936,61	100.936,61	100.936,61	0,00
287400.2 E		55.872,04	100.936,61	156.808,65	145.051,92	11.756,73
287500.9 A	Vorschuss Verwaltung ETW I	0,00	16.668,00	16.668,00	16.668,00	0,00
287500.9 E		712,40	16.668,00	17.380,40	11.294,60	6.085,80
287600.7 A	Verschiedene Kautionen	0,00	0,00	0,00	0,00	0,00
287600.7 E		3.837,60	0,00	3.837,60	0,00	3.837,60
290100.3 A	Zahlungen für Fälligkeiten	0,00	988.082,62	988.082,62	988.082,62	0,00
290100.3 E		0,00	988.082,62	988.082,62	988.082,62	0,00
962100.0 A	Ist-Abgang der durchlaufen	315.914,68	0,00	315.914,68	315.914,68	0,00
962100.0 E		0,00	0,00	0,00	0,00	0,00
S u m m e		315.914,68	118.870.373,13	119.186.287,81	119.186.287,81	0,00
		315.914,68	118.870.373,13	119.186.287,81	118.954.831,78	231.456,03

Kenn- ziffer	Bezeichnung	Anfängliche Kassenreste am 1.1.2017 EUR	Laufendes Soll EUR	Gesamt Soll EUR	Ist EUR	Schließliche Kassenreste am 31.12.2017 EUR
V e r w a h r g e l d e r						
360000.8 E	Umsatzsteuer-Sammelkonto	52.636,60	1.769.545,26	1.822.181,86	1.786.273,51	35.908,35
360000.8 A		96.824,73	1.769.545,26	1.866.369,99	1.713.016,97	153.353,02
360310.1 E	Gebühren BZ-Bürgercenter	0,00	5.205,20	5.205,20	5.205,20	0,00
360310.1 A		0,00	5.205,20	5.205,20	5.205,20	0,00
360311.9 E	Gebühren BZ-Gesundheitsdie	0,00	3.751,00	3.751,00	3.751,00	0,00
360311.9 A		0,00	3.751,00	3.751,00	3.751,00	0,00
360312.7 E	Gebühren DI-Personal	0,00	66,00	66,00	66,00	0,00
360312.7 A		0,00	66,00	66,00	66,00	0,00
360313.5 E	Gebühren BZ-Veterinärrecht	40,80	4.161,40	4.202,20	3.973,99	228,21
360313.5 A		40,80	4.161,40	4.202,20	3.973,99	228,21
360314.3 E	Gebühren BZ-Märkte	0,00	68,60	68,60	54,30	14,30
360314.3 A		0,00	68,60	68,60	54,30	14,30
360315.0 E	Gebühren BZ-Lebensmittelau	0,00	57,20	57,20	42,90	14,30
360315.0 A		0,00	57,20	57,20	42,90	14,30
360316.8 E	Gebühren SD-Friedhof	114,40	3.146,00	3.260,40	3.231,80	28,60
360316.8 A		114,40	3.146,00	3.260,40	3.231,80	28,60
360319.2 E	Gebühren BZ-Melde- und Wäh	28,60	2.273,70	2.302,30	2.284,10	18,20
360319.2 A		28,60	2.273,70	2.302,30	2.284,10	18,20
360320.0 E	Gebühren BZ-Aufenthaltswes	0,00	204.103,60	204.103,60	204.103,60	0,00
360320.0 A		0,00	204.103,60	204.103,60	204.103,60	0,00
360321.8 E	Gebühren BZ-Passservice	8.556,94	150.405,38	158.962,32	151.504,65	7.457,67
360321.8 A		8.556,94	150.405,38	158.962,32	151.504,65	7.457,67
360330.9 E	Gebühren BZ-Staatsbürgersc	0,00	10.612,40	10.612,40	9.926,00	686,40
360330.9 A		0,00	10.612,40	10.612,40	9.926,00	686,40
360340.8 E	Gebühren BZ-Standesamt	0,00	49.062,80	49.062,80	48.110,90	951,90
360340.8 A		0,00	49.062,80	49.062,80	48.110,90	951,90
360350.7 E	Gebühren BZ-Verkehrsrecht	157,30	8.605,60	8.762,90	8.562,70	200,20
360350.7 A		157,30	8.605,60	8.762,90	8.534,10	228,80

## Rechnungsabschluss der Stadt Wels 2017

DVR: 0024724  
RJ 2017, BP 01-13, 01.03.2018

Kenn- ziffer	Bezeichnung	Anfängliche Kassenreste am 1.1.2017 EUR	Laufendes Soll EUR	Gesamt Soll EUR	Ist EUR	Schließliche Kassenreste am 31.12.2017 EUR
360360.6 E	Gebühren BZ-Verwaltungspol	216,30	1.260,70	1.477,00	1.405,50	71,50
360360.6 A		216,30	1.260,70	1.477,00	1.405,50	71,50
360370.5 E	Gebühren BZ-Baurecht	2.373,60	26.389,88	28.763,48	27.325,98	1.437,50
360370.5 A		2.373,60	26.389,88	28.763,48	27.285,68	1.477,80
360380.4 E	Gebühren BZ-Gewerbe	2.077,60	12.679,80	14.757,40	14.685,40	72,00
360380.4 A		2.077,60	12.679,80	14.757,40	14.685,40	72,00
360390.3 E	Gebühren BZ-Betriebsanlage	1.804,00	21.150,80	22.954,80	22.455,30	499,50
360390.3 A		1.804,00	21.150,80	22.954,80	22.455,30	499,50
360400.0 E	Werbeabgabe-Sammelkonto	66,10	1.951,79	2.017,89	1.888,22	129,67
360400.0 A		48,64	1.951,79	2.000,43	1.890,57	109,86
361200.3 E	Landesabgabe für Lustbarke	490,35	0,00	490,35	5,22	485,13
361200.3 A		490,35	0,00	490,35	0,00	490,35
361210.2 E	Strafgelder für das Land n	278.411,00	26.008,75	304.419,75	143.287,80	161.131,95
361210.2 A		278.752,33	26.008,75	304.761,08	143.629,13	161.131,95
361220.1 E	Strafverfahrenskosten II.	100,00	-100,00	0,00	0,00	0,00
361220.1 A		100,00	-100,00	0,00	0,00	0,00
361230.0 E	Strafen gemäß Gewerbeordnu	10.027,63	2.261,18	12.288,81	7.662,09	4.626,72
361230.0 A		15.346,77	2.261,18	17.607,95	12.204,95	5.403,00
361240.9 E	Sonstige Strafgelder zur W	0,00	50,00	50,00	50,00	0,00
361240.9 A		144,00	50,00	194,00	194,00	0,00
361300.1 E	Verschiedene Verwahrgelder	53.468,95	113.031,47	166.500,42	111.845,79	54.654,63
361300.1 A		59.545,58	113.031,47	172.577,05	111.208,75	61.368,30
361310.0 E	Verschiedene Verwahrgelder	999,27	2.768,61	3.767,88	3.214,65	553,23
361310.0 A		3.243,81	2.768,61	6.012,42	4.283,08	1.729,34
361330.8 E	Strafgelder für Arbeitsmar	158.564,71	-59.600,00	98.964,71	47.635,21	51.329,50
361330.8 A		155.564,71	-59.600,00	95.964,71	44.635,21	51.329,50
361340.7 E	Vorauszahlungen für Ersatz	6.458,80	6.000,00	12.458,80	0,00	12.458,80
361340.7 A		6.458,80	6.000,00	12.458,80	0,00	12.458,80
361350.6 E	Depot-Sicherheitsleistung,	0,00	0,00	0,00	0,00	0,00
361350.6 A		1.520,00	0,00	1.520,00	1.520,00	0,00

## Rechnungsabschluss der Stadt Wels 2017

DVR: 0024724  
RJ 2017, BP 01-13, 01.03.2018

Kenn- ziffer	Bezeichnung	Anfängliche Kassenreste am 1.1.2017 EUR	Laufendes Soll EUR	Gesamt Soll EUR	Ist EUR	Schließliche Kassenreste am 31.12.2017 EUR
361411.6 E	Depot BZ-Bürgeranliegen/Fu	0,00	6.942,61	6.942,61	6.942,61	0,00
361411.6 A		16.955,75	6.942,61	23.898,36	2.279,91	21.618,45
361412.4 E	Depot Sicherheitsleistung	0,00	17.726,00	17.726,00	17.726,00	0,00
361412.4 A		19.340,15	17.726,00	37.066,15	30.840,15	6.226,00
361413.2 E	Depot Sicherheitsleistung	20.000,00	28.000,00	48.000,00	28.000,00	20.000,00
361413.2 A		33.300,00	28.000,00	61.300,00	28.000,00	33.300,00
361414.0 E	Geldstrafen Güterbeförderer	876,61	1.765,19	2.641,80	2.394,70	247,10
361414.0 A		2.080,54	1.765,19	3.845,73	1.203,93	2.641,80
361440.5 E	EDV-Verrechnungkonto	0,00	47.288.731,37	47.288.731,37	47.288.731,37	0,00
361440.5 A		0,00	47.288.731,37	47.288.731,37	47.288.731,37	0,00
361460.3 E	Depot Burg-Shop	0,00	3.429,79	3.429,79	3.429,79	0,00
361460.3 A		0,00	3.429,79	3.429,79	3.429,79	0,00
361500.6 E	Weiterzahlung Strafgeelder	0,00	2.419,00	2.419,00	2.419,00	0,00
361500.6 A		0,00	2.419,00	2.419,00	2.419,00	0,00
361600.4 E	Weiterzahlung Strafgeelder	0,00	4.155,00	4.155,00	4.155,00	0,00
361600.4 A		0,00	4.155,00	4.155,00	4.155,00	0,00
361700.2 E	Gesundheitsdienst-Impfungen	0,00	9.174,30	9.174,30	9.174,30	0,00
361700.2 A		0,00	9.174,30	9.174,30	9.174,30	0,00
361710.1 E	Gesundheitsdienst-FSME-Imp	0,00	36.602,02	36.602,02	36.602,02	0,00
361710.1 A		0,00	36.602,02	36.602,02	36.602,02	0,00
361720.0 E	Gesundheitsdienst-Auslands	0,00	10.594,50	10.594,50	10.594,50	0,00
361720.0 A		0,00	10.594,50	10.594,50	10.594,50	0,00
362100.4 E	Lohnsteuer	0,00	9.239.387,03	9.239.387,03	9.239.387,03	0,00
362100.4 A		0,00	9.239.387,03	9.239.387,03	9.239.387,03	0,00
362110.3 E	Dienstgeberbeitrag Ausglei	0,00	2.066.428,47	2.066.428,47	2.066.428,47	0,00
362110.3 A		0,00	2.066.428,47	2.066.428,47	2.066.428,47	0,00
362200.2 E	Krankenversicherung Beamte	0,00	880.419,38	880.419,38	880.419,38	0,00
362200.2 A		0,00	880.419,38	880.419,38	880.419,38	0,00
362210.1 E	Sozialversicherung VAng. (	0,00	7.709.412,14	7.709.412,14	7.709.412,14	0,00
362210.1 A		0,00	7.709.412,14	7.709.412,14	7.709.412,14	0,00

## Rechnungsabschluss der Stadt Wels 2017

DVR: 0024724  
RJ 2017, BP 01-13, 01.03.2018

Kenn- ziffer	Bezeichnung	Anfängliche Kassenreste am 1.1.2017 EUR	Laufendes Soll EUR	Gesamt Soll EUR	Ist EUR	Schließliche Kassenreste am 31.12.2017 EUR
362220.0 E	Dienstgeberbeitrag Sozialv	0,00	10.636.884,58	10.636.884,58	10.636.884,58	0,00
362220.0 A		0,00	10.636.884,58	10.636.884,58	10.636.884,58	0,00
362230.9 E	Dienstgeberbeitrag betrieb	0,00	367.978,49	367.978,49	367.978,49	0,00
362230.9 A		0,00	367.978,49	367.978,49	367.978,49	0,00
362240.8 E	Zukunftsvorsorge Wr. Städt	0,00	29.500,00	29.500,00	29.500,00	0,00
362240.8 A		0,00	29.500,00	29.500,00	29.500,00	0,00
362250.7 E	Pensionskassenbeiträge für	0,00	299.568,87	299.568,87	299.568,87	0,00
362250.7 A		0,00	299.568,87	299.568,87	299.568,87	0,00
362300.0 E	Wohnbauförderungsbeiträge	0,00	33.404,22	33.404,22	33.404,22	0,00
362300.0 A		0,00	33.404,22	33.404,22	33.404,22	0,00
362400.8 E	Gehaltseinbehaltungen	0,00	162.945,52	162.945,52	162.945,52	0,00
362400.8 A		0,00	162.945,52	162.945,52	162.945,52	0,00
362500.5 E	Zusatzversicherungen	0,00	1.261.508,32	1.261.508,32	1.261.508,32	0,00
362500.5 A		0,00	1.261.508,32	1.261.508,32	1.261.508,32	0,00
362600.3 E	Personalvertretungsfonds	0,00	111.084,39	111.084,39	111.084,39	0,00
362600.3 A		0,00	111.084,39	111.084,39	111.084,39	0,00
362610.2 E	Gewerkschaft	0,00	428.687,57	428.687,57	428.687,57	0,00
362610.2 A		0,00	428.687,57	428.687,57	428.687,57	0,00
362620.1 E	Wiener Wechselseitige Vers	0,00	3.128,64	3.128,64	3.128,64	0,00
362620.1 A		0,00	3.128,64	3.128,64	3.128,64	0,00
362700.1 E	Versicherungsprämien	0,00	563.509,94	563.509,94	563.509,94	0,00
362700.1 A		0,00	563.509,94	563.509,94	563.509,94	0,00
362800.9 E	Dienstnehmerbeiträge zur P	0,00	52.499,15	52.499,15	52.499,15	0,00
362800.9 A		0,00	52.499,15	52.499,15	52.499,15	0,00
362810.8 E	Dienstgeberbeiträge zur Pe	0,00	46.224,37	46.224,37	46.224,37	0,00
362810.8 A		0,00	46.224,37	46.224,37	46.224,37	0,00
365200.9 E	Verschiedene Kautionen	0,00	0,00	0,00	0,00	0,00
365200.9 A		2.000,00	0,00	2.000,00	0,00	2.000,00
365220.7 E	Verschiedene Kautionen	0,00	3.000,00	3.000,00	3.000,00	0,00
365220.7 A		1.000,00	3.000,00	4.000,00	0,00	4.000,00

## Rechnungsabschluss der Stadt Wels 2017

DVR: 0024724  
RJ 2017, BP 01-13, 01.03.2018

Kenn- ziffer	Bezeichnung	Anfängliche Kassenreste am 1.1.2017 EUR	Laufendes Soll EUR	Gesamt Soll EUR	Ist EUR	Schließliche Kassenreste am 31.12.2017 EUR
365230.6 E	Städtische Wohnungen; Kaut	1.937,14	0,00	1.937,14	1.630,05	307,09
365230.6 A		18.885,40	0,00	18.885,40	1.416,60	17.468,80
365240.5 E	Schulwesen; Schlüsselkauti	0,00	0,00	0,00	0,00	0,00
365240.5 A		35,00	0,00	35,00	0,00	35,00
365250.4 E	Kinder- und Jugendhilfe; K	0,00	0,00	0,00	0,00	0,00
365250.4 A		70,00	0,00	70,00	70,00	0,00
365260.3 E	Tiefgaragen; Kautionen	0,00	720,00	720,00	525,00	195,00
365260.3 A		2.985,00	720,00	3.705,00	210,00	3.495,00
365270.2 E	Kaution für Fahrradboxen	0,00	0,00	0,00	0,00	0,00
365270.2 A		825,00	0,00	825,00	0,00	825,00
365280.1 E	Schlüsselkaution für Nachb	0,00	0,00	0,00	0,00	0,00
365280.1 A		240,00	0,00	240,00	0,00	240,00
365290.0 E	Kaution; Reinigung Gastgar	0,00	1.600,00	1.600,00	1.600,00	0,00
365290.0 A		0,00	1.600,00	1.600,00	0,00	1.600,00
365300.7 E	Haftrücklässe	0,00	64.676,32	64.676,32	64.676,32	0,00
365300.7 A		32.252,94	64.676,32	96.929,26	55.306,50	41.622,76
365400.5 E	Sammelkonto Sozialhilfe	0,00	411.306,43	411.306,43	411.306,43	0,00
365400.5 A		0,00	411.306,43	411.306,43	411.306,43	0,00
365410.4 E	Sammelkonto Pensionistenhe	0,00	8.379.164,79	8.379.164,79	8.379.164,79	0,00
365410.4 A		0,00	8.379.164,79	8.379.164,79	8.379.164,79	0,00
365420.3 E	Verlassenschafteten Pensioni	0,00	2.782,49	2.782,49	2.782,49	0,00
365420.3 A		1.887,57	2.782,49	4.670,06	1.776,66	2.893,40
365500.2 E	Mündelgelder Kinder- und J	0,00	2.528.297,03	2.528.297,03	2.528.297,03	0,00
365500.2 A		0,00	2.528.297,03	2.528.297,03	2.528.297,03	0,00
365510.1 E	Ersatz von bevorschussten	0,00	630.292,69	630.292,69	630.292,69	0,00
365510.1 A		0,00	630.292,69	630.292,69	630.292,69	0,00
365700.8 E	Behebungen der Stadtkasse	0,00	38.000,00	38.000,00	38.000,00	0,00
365700.8 A		0,00	38.000,00	38.000,00	38.000,00	0,00
367100.9 E	Verschiedene Verwahrgelder	0,00	3.113.068,74	3.113.068,74	3.113.068,74	0,00
367100.9 A		67.553,28	3.113.068,74	3.180.622,02	3.168.912,45	11.709,57

Kenn- ziffer	Bezeichnung	Anfängliche Kassenreste am 1.1.2017 EUR	Laufendes Soll EUR	Gesamt Soll EUR	Ist EUR	Schließliche Kassenreste am 31.12.2017 EUR
367101.7 E	Rückersatz Taggeld aus Gru	0,00	155,36	155,36	155,36	0,00
367101.7 A		0,00	155,36	155,36	155,36	0,00
367110.8 E	Mietvertragsvergebühren	195,61	244,04	439,65	387,19	52,46
367110.8 A		195,61	244,04	439,65	360,91	78,74
367111.6 E	Mietvertragsvergebühren	0,00	374,62	374,62	374,62	0,00
367111.6 A		0,00	374,62	374,62	374,62	0,00
367120.7 E	Übertragungen zum Strafvol	0,00	4.894,20	4.894,20	4.894,20	0,00
367120.7 A		0,00	4.894,20	4.894,20	4.300,20	594,00
367140.5 E	BildungsaWARD - Bildungsun	0,00	0,00	0,00	0,00	0,00
367140.5 A		12.840,00	0,00	12.840,00	0,00	12.840,00
367150.4 E	Fehlüberweisungen Parkraum	0,00	21.041,70	21.041,70	21.041,70	0,00
367150.4 A		0,00	21.041,70	21.041,70	21.041,70	0,00
367160.3 E	Spenden-Tiergarten-Bartaff	0,00	750,00	750,00	750,00	0,00
367160.3 A		0,00	750,00	750,00	750,00	0,00
367200.7 E	Kassenbestand aus Vorjahr	0,00	28.819.656,43	28.819.656,43	28.819.656,43	0,00
367200.7 A		0,00	28.819.656,43	28.819.656,43	28.819.656,43	0,00
367400.3 E	Abrechnung Energiezahlung	0,00	4.532.680,03	4.532.680,03	4.532.680,03	0,00
367400.3 A		0,00	4.532.680,03	4.532.680,03	4.532.680,03	0,00
367500.0 E	Abrechnung Telekommunikati	0,00	309.399,51	309.399,51	309.399,51	0,00
367500.0 A		0,00	309.399,51	309.399,51	309.399,51	0,00
367800.4 E	Einnahmen tägliche Abfuhr	0,00	1.007,46	1.007,46	1.007,46	0,00
367800.4 A		0,00	1.007,46	1.007,46	1.007,46	0,00
367900.2 E	Spendenkonto Büro des Bürg	0,00	0,00	0,00	0,00	0,00
367900.2 A		2.790,84	0,00	2.790,84	391,00	2.399,84
379000.7 E	Anzahlungskonto Debitoren	0,00	4.062.199,00	4.062.199,00	4.062.199,00	0,00
379000.7 A		0,00	4.062.199,00	4.062.199,00	4.062.199,00	0,00
390100.0 E	Einzahlungen für Fälligkeit	0,00	1.003.215,81	1.003.215,81	1.003.215,81	0,00
390100.0 A		0,00	1.003.215,81	1.003.215,81	1.003.215,81	0,00
939100.8 E	Verschiedene Rücklagen	0,00	12.237.500,00	12.237.500,00	12.237.500,00	0,00
939100.8 A		27.816.497,73	12.237.500,00	40.053.997,73	16.878.333,10	23.175.664,63

Rechnungsabschluss der Stadt Wels 2017

RJ 2017, BP 01-13, 01.03.2018  
DVR: 0024724

Kenn- ziffer	Bezeichnung	Anfängliche Kassenreste am 1.1.2017 EUR	Laufendes Soll EUR	Gesamt Soll EUR	Ist EUR	Schließliche Kassenreste am 31.12.2017 EUR
939200.6 E	Betriebsmittelrücklage	0,00	0,00	0,00	0,00	0,00
939200.6 A		1.000.000,00	0,00	1.000.000,00	0,00	1.000.000,00
961200.7 E	Ist-Überschuss der durchla	29.065.541,76	0,00	29.065.541,76	29.065.541,76	0,00
961200.7 A		0,00	0,00	0,00	0,00	0,00
S u m m e		29.665.144,07	149.833.054,63	179.498.198,70	179.144.438,79	353.759,91
		29.665.144,07	149.833.054,63	179.498.198,70	154.697.822,41	24.800.376,29



**Jahresrechnung der Krankenfürsorge  
für die Beamten der Stadt Wels für das Jahr 2017**

Beilage zum Rechnungsabschluß  
2017 gemäß § 17 Abs. 2 Z. 13 VRV

Einnahmen		Ausgaben	
Dienstgeber- und Dienstnehmerbeiträge	€ 1.822.144,60	Leistungen	€ 1.735.861,41
Zinsen	€ 118.073,30	Kontoführung	€ 2.531,10
Beihilfe gemäß GSBG	€ 59.167,51	Rücklagenzuführung	€ 262.483,59
Sonstige Einnahmen	€ 2.206,79	sonstige Ausgaben	€ 716,10
<b>Gesamt</b>	<b>€ 2.001.592,20</b>	<b>Gesamt</b>	<b>€ 2.001.592,20</b>
<b>Abgang/Überschuß</b>			<b>€ 0,00</b>

Anmerkung:

In der Jahresrechnung der KFW wurde die Beihilfe für die Monate November bis Dezember 2017 in der Höhe von € 8.327,24, die noch ausständig ist, bereits berücksichtigt.

# RECHNUNGSABSCHLUSS 2017 - ZAHLUNGSRÜCKSTÄNDE

## ORDENTLICHER HAUSHALT

Laut Haushaltsrechnung:

Einnahmen € 2,483.878,30

Ausgaben € 719,52

Kostenersatzrückstände Sozialhilfeempfänger u. unterhaltspflichtige Dritte lt. Verfügung der Magistratsdirektion vom 6.8.1969, MD-Präs-228-1981 Dr.Schw/Le (Schreiben SO-SH-4060-2018 Mk vom 12.3.2018):

Dreiunddreißig ehemals Unterstützte € 53.564,33 (VASt. 2.4110.817100.0 u. 2.4191.817100.0).

Zwei unterhaltspflichtige Dritte € 2.628,00 (VASt. 2.4110.817200.8 u. 2.4191.817200.8).

## AUSSERORDENTLICHER HAUSHALT

Laut Haushaltsrechnung:

Einnahmen € 0,00

Ausgaben € 0,00

## VORANSCHLAGSUNWIRKSAME GEBARUNG

Laut Nachweis:

Einnahmen € 585.215,94

Ausgaben € 24,800.376,29

# ERLÄUTERUNGEN

## **der Abweichungen der Gebarungsergebnisse zum Voranschlag**

Hinweis: Die Bewirtschaftung der Ansätze des Finanzjahres 2017 erfolgte durch die im Jahr 2017 geltende Organisation, weshalb auch die nachstehenden Erläuterungen in dieser Form erfolgen.

**(Erläuterung, wenn der Unterschiedsbetrag vom Voranschlagsansatz plus Nachtragsvoranschlagsansatz zum Soll des laufenden Haushaltsjahres mehr als €12.000,00 ausmacht).**

### **Stabstelle Büro des Bürgermeisters**

1.0190.723800.6	Für am Ende des Jahres 2017 stattgefundenen Veranstaltungen (wie z.B. Mitarbeiterweihnachtsfeier am 21.12.2017) wurden Aufträge geschrieben, die Abrechnungen erfolgten Anfang 2018.
1.0620.403100.4	2018 soll eine Neugestaltung von Ehrenzeichen erfolgen, weshalb 2017 der Ankauf von Ehrenzeichen nur im unbedingt notwendigen Ausmaß erfolgte.
1.7800.728000.5	Mit Krasnodar ist eine Partnerschaft geplant. 2017 war nur eine kleine Delegation dort; 2018 wird eine große Delegation Krasnodar besuchen.
2.7800.817000.5	Es ist nicht absehbar, ob Wifi Österreich den budgetierten Betrag überweisen wird.

### **Stabstelle Öffentlichkeitsarbeit**

DKL ÖAPRA	Hierbei handelt es sich um Aufträge, die im Jahr 2017 erteilt wurden, deren Mittel dafür zweckmäßig gebunden wurden und welche im Jahr 2018 abgerechnet werden.
-----------	---

### **Abteilung Direktion**

#### **Dst. Präsidium**

1.0101.642000.8	Die Umsetzung der DSGVO ist im Laufen und wird im Jahr 2018 fortgeführt. Der Auftrag vom KDZ (Facility Management) wurde noch nicht abgerechnet, da die Leistungsaufstellung und die Schlussrechnung fehlen. Nach der Schlussrechnung können überschüssige Mittel reduziert werden.
5.0000.728000.0	Weiterbildungen der politischen Mandatäre – nicht beeinflussbar.
5.1200.050000.3	Die Mittel für die Videoüberwachung wurden nicht ausgeschöpft, da die Kosten erheblich reduziert werden konnten.
DKL DI00A	Im Rahmen des 2-jährigen Projektes „Magistrat Neu“ wurden Aufträge vergeben, die im Jahr 2018 zur Verwendung kommen.

#### **Dst. Personal**

1.0000.721100.4	Die Erhöhung der Bezüge der Organe (inkl. KFW-Beiträge, BVA und Pensionskassenbeiträge) wurde für das Jahr 2017 auf Basis VA 2016 mit 1 % angenommen, die tatsächliche Erhöhung betrug allerdings nur 0,8 %. Zusätzlich wurden der DG-Beitrag für BVA-Versicherte Organe bereits ab 01.01.2016 von 3,22 % auf 3,205 % gesenkt.
1.0000.760000.8	Der Minderaufwand für Pensionen der Mandatäre entstand durch zwei Todesfälle im laufenden Jahr 2017.
1.0111.728000.4	Die Veröffentlichung von Ausschreibungen auf karriere.at hat sich als zeitgemäßer und effektiver als in den Printmedien herausgestellt und die damit verbundenen Kosten sind auch geringer.
1.0800.760200.7	Der Minderaufwand für Pensionen und sonstige Ruhebezüge gründet sich darauf, dass die Ausgaben für Ruhestandsversetzungen im laufenden Jahr 2017 nicht die Höhe der Minderausgaben in Folge von Todesfällen erreichten.
1.0900.246000.3	Einerseits wurden offene Anträge um Gewährung von Bezugsvorschüssen aus dem Jahr 2016 erst im RJ 2017 verbucht und andererseits wurden die für Bezugsvorschüsse zur Verfügung stehenden Mittel nicht restlos ausgeschöpft.
2.0112.860301.0	Ein Großteil der Kostenersätze wird am TA 0112 dargestellt, da nicht bekannt ist in welchen Abteilungen neue Altersteilzeitvereinbarungen getroffen werden. Die Mehreinnahmen ergeben sich durch zusätzliche neue Altersteilzeitvereinbarungen (aufgeteilt auf verschiedene TA).

2.0113.827000.8	Der Kostenersatz für die Überlassung von Bediensteten an Dritte ist durch weitere Mitarbeiter höher ausgefallen als bei der Budgetierung angenommen.
2.0113.860401.6	Kostenersätze AMS werden in einer Gesamtsumme prognostiziert und budgetiert, zumal nicht vorhersehbar ist in welchen Fachabteilungen Personalaufnahmen die Fördervoraussetzungen vor allem für die Eingliederungsbeihilfe begründen.
2.0311.817100.8	Die Mehreinnahmen begründen sich durch eine Erhöhung der Gehaltszulage inkl. DGB im Bereich Wirtschaftsberatungs- und Ansiedlungsgesellschaft.
2.0800.863001.3	Mehreinnahmen durch erhöhte Überweisungsbeiträge in Folge von Pragmatisierung.
2.0800.868100.8	Die Mindereinnahmen bei den Pensionsbeiträgen der Beamten stehen im Zusammenhang mit zusätzlichen Pensionierungen und keinen neuen Pragmatisierungen im Jahr 2017.
2.0800.868200.6	Die Mindereinnahmen entstanden durch eine höhere Anzahl an Sterbefälle und nicht angetretene, geplante Pensionierungen im Jahr 2017.
2.0900.246000.1	Die Mindereinnahmen resultieren aus dem Umstand, dass im RJ 2016 Bezugsvorschüsse vorzeitig zurückbezahlt wurden.
2.2500.860301.4	Die Mehreinnahmen ergeben sich durch zusätzliche neue Altersteilzeitvereinbarungen.
2.2594.827000.7	Betreffend der Mehreinnahmen für Kostenersätze für Personal „Alter Schlachthof“ informieren wir darüber, dass mit dem Einsatz eines weiteren Magistratsmitarbeiters im Bereich des „Alten Schlachthofs“ eine entsprechende Erhöhung der diesbezüglichen Personalkostenrefundierung verbunden war.
2.4221.860301.5	Die Mehreinnahmen ergeben sich durch zusätzliche neue Altersteilzeitvereinbarungen.
2.8594.860301.1	Die Mehreinnahmen ergeben sich durch zusätzliche neue Altersteilzeitvereinbarungen.
2.8601.860401.2	Kostenersätze AMS werden in einer Gesamtsumme prognostiziert und budgetiert, zumal nicht vorhersehbar ist in welchen Fachabteilungen Personalaufnahmen die Fördervoraussetzungen vor allem für die Eingliederungsbeihilfe begründen.
SN 99400	Die Minderausgaben im Personalbereich resultieren im Wesentlichen auf Einsparungen im Bereich der Abteilung Soziales, insbesondere der Seniorenbetreuungseinrichtungen, sowie der Abteilung Städtische Dienstleistungen und verzögerten Nachbesetzungen vor allem im Führungsbereich.

#### **Dst. Informationstechnologie**

1.0121.630000.0	Durch die nicht geplante Nationalratswahl entstanden mehr Postgebühren jedoch weniger als über das Virement zur Verfügung gestellt wurden.
2.0132.807105.9	Auf der Ausgabenseite wurden mehr Kopien durchgeführt dadurch entstanden natürlich im Gegenzug mehr Einnahmen.
5.0111.042000.4	Die Mittel wurden nicht ausgeschöpft, da keine zusätzlichen Gleitzeitterminals angekauft wurden und defekte Geräte repariert werden konnten.
5.0111.070000.9	Elektronische Zeiterfassung zusätzlicher Lizenzkauf für Dienstplanerstellung wurde nicht umgesetzt (DPW).
5.0124.050000.6	Die veranlagten Mittel wurden nicht zur Gänze ausgeschöpft, weil die geplante Umstellung der Telefonanlage im Rathaus auf die neue Technologie „Voice over IP“ nicht durchgeführt werden konnte, da die dazu notwendige und ebenfalls für 2016 geplante Neuverkabelung des Rathauses bis dato noch nicht freigegeben wurde. Die gebundenen Beträge betreffen Aufträge für laufende Maßnahmen im Bereich der Erneuerung der Switches in der Netzwerklandschaft des Magistrats der Stadt Wels sowie die Umstellung auf „Voice over IP“.
5.8591.050000.8	Umbau auf eine neue TK-Anlage für Alten- und Pflegeheime wurde noch nicht durchgeführt.

SN 99560	<p>Die veranschlagten Mittel wurden nicht zur Gänze ausgeschöpft, weil</p> <ul style="list-style-type: none"> <li>➤ die schwer einzuschätzenden Ausgaben im Bereich Instandhaltung und Ersatzbeschaffung von defekten mobilen Endgeräten wesentlich geringer als erwartet ausgefallen sind,</li> <li>➤ die Mehrwertdienste von der Dst. IT nur geschätzt werden können, da wir den Bedarf der Gerichtsschriftsätze, Firmen- und Grundbuchsabfragen nicht beurteilen können</li> <li>➤ die Umstellung auf die neue TK-Anlage (VoIP) bei der Anbindung von Außenstandorten noch nicht vollständig abgeschlossen ist und daher die noch notwendigen Telefonleitungen nicht gekündigt werden können</li> <li>➤ die Umstellung von A1 auf DREI erst im 4.Quartal abgeschlossen wurde</li> </ul> <p>Die gebundenen Aufträge enthalten</p> <ul style="list-style-type: none"> <li>➤ Mittel für den bereits eingeleiteten Austausch der USV von eigenen dezentralen Telefonanlagen,</li> <li>➤ Mittel für die bereits angelaufene Absicherung des zentralen Magistratsnetzwerkes gegen unbefugten Zugriff von außen,</li> <li>➤ Mittel für die bereits eingeleitete Erneuerung der zentralen Telefonanlage (VoIP)</li> <li>➤ Mittel für den eingeleiteten Austausch der mobilen Endgeräte</li> <li>➤ Mittel für die bereits eingeleiteten zusätzl. Daten- und Telefonleitungen für SenB Hans-Sachs-Straße</li> <li>➤ Mittel für den Betrieb der WLAN-Hotspots auf öffentlichen Plätzen (Bürger-WLAN)</li> </ul>
SN 99630	<p>Bei den gebundenen Aufträgen handelt es sich um Restmittel für 2017 für</p> <ul style="list-style-type: none"> <li>➤ Externe Dienstleistung „Internet-Übertragung von Gemeinderatssitzungen“, die bereits erbracht, aber noch nicht verrechnet wurde, und</li> <li>➤ Vertragsmäßige Wartungsgebühren für einzelne spezielle Softwareprodukte (z.B. Acta Nova, Vivendi)</li> </ul>
DKL EDVPC	<p>Die gebundenen Aufträge enthalten</p> <ul style="list-style-type: none"> <li>➤ In erster Linie die für die Umstellung von Novell Groupwise auf Microsoft Exchange/Outlook notwendigen Maßnahmen;</li> <li>➤ Noch nicht abgerufene Lizenzen für die Anwendung „Agilia“ (Wissensmanagement);</li> <li>➤ Kurz vor Jahresende gelieferte, aber nicht mehr abgerechnete Hardware-Kontingente (Zahlungsfrist 45 Tage; BBG-Vertragsstandard);</li> <li>➤ Eingeleitete und noch nicht abgeschlossene und daher noch nicht verrechnete Maßnahmen im Bereich Sicherheit (Schutz gegen Schadsortware);</li> <li>➤ Aufträge im Rahmen bereits in Umsetzung befindlicher Softwarevorhaben, die erst nach Ablauf des Jahres 2017 zur Abrechnung kommen (z.B. Firewall, Viren/Spamschutz)</li> <li>➤ Durch Projekte gebundene Mittel die durch Projektverschiebung im Jahr 2018 durchgeführt werden (HW für Lebensmittelpolizei)</li> </ul>

## Abteilung Bezirksverwaltung

### **Dst. Bürgeranliegen**

1.0501.457000.3	Die Aufträge wurden für die Rechnungen der Staatsdruckerei für die Aufenthaltstitel erstellt und werden im Jahr 2018 abgerechnet.
1.0505.728000.7	Die Aufträge wurden für die Rechnungen der Staatsdruckerei für die Reisepässe und Personalausweise erstellt und werden im Jahr 2018 abgerechnet.
2.0241.817200.5	Kostenersatz für die im Jahr 2016 durchgeführten und nicht geplanten Wiederholungen der Bundespräsidentenwahl.
2.0505.828000.4	Gutschrift der Staatsdruckerei für ausgestellte Reisepässe im Jahr 2016 (wird auf Grund der in ganz Österreich in einem Jahr ausgestellten Reisepässen errechnet = Mengenrabatt).

### **Dst. Verwaltungspolizei**

1.0500.642000.1	Aufgrund zweier Novellen zum Suchtmittelgesetz und einer dazu ergangenen Richtlinie des Amtes der Oö. Landesregierung für den Vollzug erfolgt die Begutachtung nunmehr z.T. durch den Amtsarzt und z.T. durch einen Vertragsarzt. Die Begutachtung wurde früher immer von einem Vertragsarzt vorgenommen. In der derzeitigen Situation - ohne Amtsarzt – wird es jedoch wieder zu mehr Begutachtungen auf Honorarbasis und einem entsprechenden Kostenanstieg kommen.
1.1320.728300.4	Das 4. Quartal 2017 wird erst im Jahr 2018 abgerechnet. Die tatsächlich entstehenden Kosten sind abgängig von der Zahl der Sterbefälle, etc.
2.1320.817110.8	Ersatz für Totenbeschau: Aufgrund eines Erlasses des Amtes der Oö. Landesregierung ist die Verwaltungsabgabe auch dann vorzuschreiben, wenn die Totenbeschau in einer Krankenanstalt erfolgt.

### **Dst. Bau-, Gewerbe- und Verkehrsangelegenheiten**

1.0503.642000.5	Aufträge wurden für Sachverständigengutachtenserstellung (TÜV) und für Beratungsgebühr gebunden und werden 2018 abgerechnet.
1.6400.050205.8	Die Wartungskosten für die Verkehrszeichen auf Gemeindestraßen wurden Jänner und Februar von der Dst. BGV verwaltet. Ab März 2017 wurden diese Kosten von der Dst. Tiefbau mit eigenem Personal erledigt.
1.6400.619000.7	Die Wartungskosten für die Außenanlagen und Schaltgeräte wurden die Bestellscheine von der EWWAG und Siemens erst im Jahr 2018 zur Gänze abgerechnet.
1.6400.619205.2	Die Reparaturkosten von Verkehrszeichen auf Gemeindestraßen wurden Jänner und Februar von der Dst. BGV verwaltet. Ab März 2017 wurden diese Kosten von der Dst. Tiefbau mit eigenem Personal erledigt.
2.4001.868100.9	Bei Erstellung des Voranschlages war die Anzahl der Strafverfügungen in dieser Höhe nicht absehbar.
2.6120.868100.5	Die Einhebung erfolgt durch die Polizei und andere Bezirkshauptmannschaften. Wie die Polizei in einer Stellungnahme mitteilte, werden die Überwachungen nach polizeitaktischen Gesichtspunkten angeordnet und diese werden wiederum unseren vorgegebenen und selbst erarbeiteten Schwerpunkten entsprechend angepasst..
2.9200.857200.3	Die Anzahl der Bauverhandlungen u. somit die Kommissionsgebühren können nur geschätzt werden.

### **Dst. Gesundheitsdienst**

1.5100.757000.6	<p>Das Rote Kreuz teilte mit Schreiben vom 2.3.2016 folgendes mit: „Auf Basis einer Vereinbarung zwischen dem Land OÖ, der OÖ GKK, der Ärztekammer für OÖ und dem Roten Kreuz wurde der ÄND (Ärztendienst) Wels mit 1.1.2016 in ein sogenanntes HÄND (Hausärztlicher Notdienst) – System umgewandelt. Die Finanzierung der Dienstleistungen des Roten Kreuzes ist in diesem System durch Leistungen der OÖ Gebietskrankenkasse und des Landes OÖ vorerst bis Ende 2017 gesichert, weshalb wir die beantragte Förderung für 2017 nicht in Anspruch nehmen mussten.“ Lt. Telefonat mit dem Roten Kreuz Landessekretariat Linz, vom 14.9.2017 wird der Probetrieb des HÄND für ein Jahr verlängert. Die endgültige Entscheidung fällt 2019.</p>
-----------------	--

### **Dst. Lebensmittelaufsicht und Märkte**

5.7490.777000.6	Auszahlung einer Teilzahlung für die Fördervereinbarung Stadt Wels – Bauernmarkt Wels, Beschluss GR vom 16.10.2017, Restbetrag wird voraussichtlich im Jahr 2018 zur Auszahlung gelangen.
5.8281.614000.5	Seitens der Politik wurden Investitionen für den Wochenmarkt im Jahr 2017 gestoppt, daher wurden die beantragten Mittel nicht verwendet.
DKL BZMKA	Der Auftrag für den Umbau Stromversorgung in der Markthalle wird voraussichtlich erst 2018 abgerechnet. Restbetrag in der Deckungsklasse ergab sich aus Rechnungen, die 2018 abgerechnet werden (Kunstweihnachtsmarkt).

### **Dst. Feuerwehr**

2.1630.810200.5	Bedingt durch das Inkrafttreten der Fw-Tarifordnung 2017 (per 01.04.2017) - höhere Verrechnungsbeträge - sowie die vermehrte Einsatzfähigkeit der Freiwillige Feuerwehr der Stadt Wels (Türöffnungen, Freimachen von Verkehrswegen nach Verkehrsunfällen etc.) kamen diese Mehreinnahmen zustande, welche aber nicht vorhersehbar waren und auch für die Folgejahre nicht sind.
6.1630.877000.0	Die Mindereinnahmen sind deshalb entstanden, da der Zuschuss für die neue Serverlandschaft erst nach fehlerfreier Programm- installation bzw. Schlussrechnung erfolgte. Weiters begannen die Arbeiten zur Adaptierung der Heizungsanlage sowie Mess- und Regeltechnik in der HFW im Jahr 2017, wodurch der Kostenzuschuss erst bei Legung der Schlussrechnung erfolgt.
DKL BZFWA	Die Minderausgaben entstanden dadurch, dass die Rechnungen für diverse Projekte (Überprüfung - hydraulische Rettungsgeräte, Honorarnote - Tauglichkeitsuntersuchungen) erst im Jahr 2018 abgerechnet werden.

### **Abteilung Städtische Dienstleistungen**

#### **Dst. Kommunale Dienste**

1.0000.729505.6	Minderausgaben bedingt durch weniger Personalbeistellung aus dem Fahrerpool (für Bereich Gemeinderat).
1.0120.729605.0	Minderausgaben bedingt durch weniger Personalbeistellung aus dem Fahrerpool (für Kinder- und Jugendhilfe).
1.8140.620205.9	Minderausgaben bedingt durch Umkontierung von Fahrzeugen.
1.8140.729215.8	Mehrausgaben bedingt durch verbesserte Besetzung der Straßenreinigungsfahrzeuge (Fuhrpark).
1.8140.729605.0	Mehrausgaben bedingt durch vermehrten Winterdiensteinsatz (Straßenmeisterei).
1.8140.729705.8	Mehrausgaben bedingt durch vermehrten Winterdiensteinsatz (Fahrerpool und Bauhandwerker).
1.8201.729105.1	Mehrausgaben durch gestiegene Kosten für den Garagenmeister.



1.8212.729305.4	Minderausgaben bedingt durch fehlenden Bedarf von Bauhandwerkern für eine Beistellung im KFZ-Werkstättenbereich.
1.8521.729105.2	Mehrausgaben bedingt durch höhere Gesamtausgaben im Zentralen Betriebsgebäude.
1.8521.729135.9	Minderausgaben bedingt durch geringeren Reinigungseinsatz im Bereich des MOB-Trupps.
1.8521.729505.3	Minderausgaben bedingt durch geringere Personalbeistellung aus dem Fahrerpool.
2.0120.810205.7	Mindereinnahmen bedingt durch weniger Personalbeistellung aus dem Fahrerpool (für Kinder- und Jugendhilfe).
2.6171.040000.1	Zusätzliche Einnahmen aus Fahrzeugverkauf.
2.8140.817105.2	Mindereinnahmen bedingt durch geringeren Winterdiensteinsatz aus Periode 2016/17!
2.8201.810200.8	Mindereinnahmen bedingt durch organisatorische Änderung der Zuständigkeit (Verkehrszeichen an Dst. Tiefbau).
2.8201.810305.5	Mindereinnahmen bedingt durch mangelndes Personal und dadurch weniger Aufträge für den Werkstättenbetrieb.
2.8201.810405.3	Verminderte Fahrzeugbeistellung an Dienststellen bzw. Umkontierung von Fahrzeugen.
2.8212.810405.0	Weniger Eigenreparaturen an magistratseigenen Fahrzeugen.
2.8521.813500.9	Die Einnahmen aus der Abgeltungsverordnung waren bei der Erstellung des Voranschlags noch nicht abschätzbar.
2.8521.817100.4	Mineralischer Bauschutt wird in Altstoffsammelzentren oberhalb einer Freigrenze von 0,5 m <sup>3</sup> nur mehr gegen Kostenersatz übernommen.
2.8522.810100.9	Steigerung der Einnahmen auf Grund einer Anpassung nach dem VPI und einer vertragskonformen Erhöhung des Entgelts für verbrauchtes Deponievolumen.
2.8523.813100.4	Zusätzliche Einnahmen aus einer neuen Abgeltung für die Übernahme von Holzverpackungen.
2.8523.813200.2	Im Zuge einer Buchungsberichtigung wurden auch Umbuchungen vorgenommen, die auf dieser VASSt. richtig waren.
2.8523.813300.0	Altstoff Erlöse haben sich besser entwickelt als erwartet.
2.8523.813600.3	Altpapier Erlöse haben sich besser entwickelt als erwartet.
5.6171.040000.4	KFZ-Ankauf erfolgt 2018.
5.8140.040000.7	KFZ-Ankauf erfolgt 2018.
5.8170.040000.8	KFZ-Ankauf erfolgt 2018.
5.8201.040000.7	KFZ-Ankauf erfolgt 2018 (keine Mittelfreigabe lt. Prioritätenliste).
5.8212.040000.4	KFZ-Ankauf erfolgt 2018 (keine Mittelfreigabe lt. Prioritätenliste).
5.8521.040000.8	KFZ-Ankauf erfolgt 2018.
5.8601.040000.8	KFZ-Ankauf erfolgt 2018.
DKL SDKDA	Minderausgaben bedingt durch milde Wintersaison 2016/17!
DKL SDKDC	Durch Verringerungen bei diversen Behandlungsentgelten blieben die Ausgaben deutlich hinter den Schätzungen zurück.
SN 99510	Treibstoffeinsparung aufgrund geringerer Winterdiensteinsätze in der Saison 2016/17.

### **Dst. Facility Management**

1.0290.614605.9	Minderausgaben durch niedrigeren Anfall von Instandhaltungs- und Sanierungsarbeiten durch den internen Werkstättenbetrieb.
1.0290.700000.8	Die interne Miet- und Betriebskostenverrechnung für die Büroräume der Abteilung Dst. Schule, Sport und Zukunft im Hallenbad der Stadt Wels war geringer als bei der VA-Erstellung angenommen.
1.0290.728205.1	Minderausgaben bedingt durch Einsparungen im Bereich der Reinigungsleistung (Verlängerung des Reinigungsintervalls).
1.0290.729105.2	Minderausgaben infolge verminderten Winterdiensteinsatzes.
1.0290.729135.9	Mehrausgaben aufgrund erhöhter Leistungen durch den Werkstättenbetrieb.
1.2400.728205.4	Ab September 2017 zusätzliche interne Reinigung für neuen Kindergarten und Krabbelstube Noitzmühle.
1.2622.050105.3	Sportanlage Wimpassing; Fertigstellung des Parkplatzes wurde von der Dst. Tiefbau/Straßenmeisterei durchgeführt.

1.2700.728205.7	Minderausgaben wegen teilweiser Fremdvergabe in der VHS Pernau und Noitzmühle.
1.3201.728305.3	Minderausgaben bedingt durch Einsparungen im Bereich der Reinigungsleistung (Verlängerung des Reinigungsintervalls).
1.4800.755000.4	Minderausgaben durch niedrigeres Zinsniveau als bei Budgeterstellung angenommen. Daher sind die Annuitätenzuschüsse im Rahmen des Sonderwohnbauprogrammes dementsprechend geringer angefordert worden.
1.4890.775200.7	Die zur Verfügung gestellten Mittel wurden auf Grund Verschiebung in das Jahr 2018 nicht benötigt.
1.4890.775300.5	Die zur Verfügung gestellten Mittel wurden auf Grund Verschiebung in das Jahr 2018 nicht benötigt.
1.4890.778200.4	Weniger Ausgaben durch weniger Anträge als angenommen für die Förderung für den nachträglichen Heizungseinbau.
1.4890.778300.2	Weniger Ausgaben durch weniger Anträge als angenommen für die Förderung von Alarmanlagen.
1.5122.614205.8	Dragonerstraße 22; Durch die Nutzungsänderung - Jugendherberge auf ein Sozial-Kompetenzzentrum, wurde ein Großteil der Umbauarbeiten durch den Wihof durchgeführt.
2.0123.810305.9	Mindereinnahmen bedingt durch Einsparungen im Bereich der internen Reinigungsleistung (Verlängerung des Reinigungsintervalls).
2.0290.824100.5	Mindereinnahmen aufgrund weniger Vermietungen.
2.2650.829100.3	Mindereinnahmen, da der Schadensfall TSZ Rosenau noch nicht abgeschlossen wurde.
2.2731.829100.1	Mehreinnahmen aufgrund Schadensvergütung der Versicherung.
2.6400.828000.2	Mehreinnahmen aufgrund Guthaben aus Jahresabrechnung Strom für Einrichtungen und Maßnahmen nach der Straßenverkehrsordnung.
2.8161.828000.8	Mehreinnahmen aufgrund Guthaben bei den Strom-Jahresabrechnungen für öffentliche Beleuchtung.
2.8460.824100.6	Mindereinnahmen durch Verkäufe von Eigentumswohnungen und Leerstände.
2.8523.824000.3	Mehreinnahmen durch Nichtberücksichtigung der Pachteinahmen im USZ Nord bei der VA-Erstellung.
2.8594.829100.7	Mehreinnahmen aufgrund Schadensvergütung der Versicherung.
2.8942.817000.4	Verschiebung der Einnahmen ins Jahr 2018 durch Verschiebung der Abrechnung.
5.0290.010200.0	Ein Großteil der Adaptierungsarbeiten im Objekt "Greif-Stadttheater" konnten im Jahr 2017 nicht mehr durchgeführt werden.
5.0290.614100.2	Verschiebung der Daten-Neuverkabelung samt Topologieoptimierung in den Amtsgebäuden auf 2018 und Folgejahre.
5.1630.614000.0	Hauptfeuerwache Wels; Abrechnung der Adaptierungsarbeiten Heizung-, Mess- und Regeltechnik (Fernwärmeanschluss) erfolgt im Rechnungsjahr 2018.
5.2110.613100.1	VS6 Neustadt; Generalsanierung Zaun wurde fertiggestellt.
5.2593.614000.9	Alter Schlachthof; Die Arbeiten am Schlachthof wurden bis auf weiteres zurückgestellt.
5.2596.010100.0	Jugendbüro Noitzmühle wird im Jahr 2018 errichtet.
5.2622.050000.7	Sportanlage Wimpassing; Restarbeiten bzw. Auftragsabrechnung erfolgt im RJ 2018.
5.2640.050000.9	Kunsteisbahn Wels-Generalsanierung; Arbeiten werden im RJ 2018 fortgeführt.
5.3620.619000.4	Wasserturm Wels; Die Sanierungsarbeiten am Wasserturm wurden auf RJ 2018 verschoben.
5.5122.614100.2	Dragonerstraße 22; Endabrechnung erfolgt im RJ 2018.
5.5192.614100.5	Dragonerstraße 22; Endabrechnung erfolgt im RJ 2018.
5.8150.614100.0	Sissi Pavillon; Restarbeiten bzw. Auftragsabrechnung erfolgen im RJ 2018.
5.8281.010000.5	Wochen- und Jahrmarkt; Die Umbauarbeiten wurden bis auf weiteres zurückgestellt worden.
5.8301.614000.1	Tiergarten Wels; Öffentliche WC-Sanierung wurde aufgrund zu teuren Angeboten zurückgestellt.
5.8310.619000.7	Freibad Wels; Die Sanierungsarbeiten werden nach einer neuen Prioritätenliste im Jahr 2018 fortgeführt.
5.8460.614000.5	Ein Teil der Instandhaltungsarbeiten für Wohn- und Geschäftsgebäude konnten im Jahr 2017 nicht mehr durchgeführt und abgerechnet werden.
5.8593.619000.8	Hallenbad Wels; Die Sanierungsarbeiten werden nach einer neuen Prioritätenliste im Jahr 2018 fortgeführt.

5.8595.010000.8	APH Hans-Sachs-Straße-Neubau; Restarbeiten bzw. Auftragsabrechnung erfolgt im Jahr 2018.
5.8942.614000.2	Stadthalle Wels, Instandhaltungsarbeiten wurden bis auf weiteres zurückgestellt.
6.8595.875000.0	APH Hans-Sachs-Straße; Photovoltaikanlage – einmalige Förderung.
DKL SDHBC	VS7 Puchberg-NB Turnsaal+Sanierung; Auftragsabrechnung bzw. Schlussrechnung erfolgt im RJ 2018.
DKL SDFMA	Ein Teil der Instandhaltungsarbeiten für Amtsgebäude konnte im Jahr 2017 nicht mehr durchgeführt und abgerechnet werden.
DKL SDFMC	Ein Teil der in dieser DKL budgetierten Instandhaltungsarbeiten können erst im Jahr 2018 durchgeführt werden.
DKL SSK02	Schulsanierungsarbeiten werden im Jahr 2018 abgerechnet bzw. weitergeführt.
SN 99450	Minderausgaben, da die Stromkosten bei Budgeterstellung nicht genau geschätzt werden konnten.
SN 99460	Minderausgaben, da die Gaskosten bei Budgeterstellung witterungsbedingt nicht genau geschätzt werden konnten.
SN 99470	Minderausgaben, da die Fernwärmekosten bei Budgeterstellung witterungsbedingt nicht genau geschätzt werden konnten.
SN 99480	Minderausgaben bedingt durch die durch eine spätere Fremdvergabe der Reinigung in der VHS Pernau und Noitzmühle.

#### **Dst. Stadtgärtnerei**

1.6110.611505.8	Höhere Eigenleistungen der Dst. Stadtgärtnerei als budgetiert.
1.8150.050505.0	Es konnten nicht alle geplanten Maßnahmen im Rechnungsjahr durchgeführt werden.
1.8150.050705.6	Es wurden im Rechnungsjahr keine Instandhaltungen von Sonderanlagen durchgeführt.
1.8150.610105.2	Vermehrte Instandhaltungsarbeiten der Stadtgärtnerei in Parkanlagen und auf Spielplätzen in den diversen Stadtteilen.
1.8170.610105.0	Mehrausgaben aufgrund von Sturmschäden an den Bäumen.
1.8301.050105.8	Es wurden im Rechnungsjahr keine Instandhaltungen von Sonderanlagen durch die Straßenmeisterei durchgeführt.
1.8301.050305.4	Es wurden im Rechnungsjahr keine Instandhaltungen von Sonderanlagen durch die eigenen Tischler durchgeführt.
1.8301.610105.1	Vermehrte Arbeiten der Stadtgärtnerei für die Instandhaltung von Grund und Boden im Tiergarten.
1.8601.729705.9	Für das Jahr 2017 waren weniger Arbeiten der Werkstättenbetriebe erforderlich.
2.5800.810400.6	Aufgrund der höheren Anzahl an Fundtieren wurde vom Land OÖ eine höhere Fundtierpauschale ausbezahlt.
2.8170.810300.3	Beisetzungen von Urnen haben sich stark erhöht. Beisetzentgelt ist geringer als bei Särgen.
2.8601.810105.0	Es wurden mehr Leistungen für andere Dienststellen getätigt.
5.8150.050000.3	Es konnten nicht alle geplanten Vorhaben im Rechnungsjahr durchgeführt werden.
5.8150.050500.2	Es konnten nicht alle geplanten Vorhaben in der Innenstadt im Rechnungsjahr durchgeführt werden.
5.8150.050600.0	Es konnten nicht alle geplanten Vorhaben im Rechnungsjahr durchgeführt werden.
5.8301.050000.2	Der Haustierbereich wurde im Rechnungsjahr nicht umgesetzt.
5.8301.619000.6	Es konnten nicht alle geplanten Erhaltungsmaßnahmen umgesetzt werden.
6.8150.871001.6	Die Zahlungen des Landes OÖ im Zuge der Spielraumförderung waren im Rechnungsjahr nicht veranschlagt.
DKL SDFVB	Mehrere Aufträge konnten im Rechnungsjahr noch nicht abgerechnet werden.
DKL SDSGA	Mehrere Aufträge konnten im Rechnungsjahr noch nicht abgerechnet werden.
DKL SDSGB	Mehrere Aufträge konnten im Rechnungsjahr noch nicht abgerechnet werden.

#### **Dst. Zentraler Einkauf**

SN 99410	Durch die Einführung der neuen Corporate Identity wurden bestehende Lagerbestände an Dienstbekleidung aufgebraucht und Beschaffungen bis zur Klärung von neuen Erscheinungsbildern verschoben.
----------	--

## Abteilung Finanzdirektion

### **Beteiligungsmanagement**

1.2800.757300.8	Bei der Budgetierung für den FH-Förderbetrag war der neue Fördervertrag noch in Verhandlung – der Förderbetrag konnte reduziert werden.
1.7820.755120.5	Da ein Baurechtsvertrag der WBA nicht zustande kam, wurde die Subvention an die WBA nicht ausbezahlt.
1.7820.755600.6	Bei der Wels Marketing & Touristik GmbH wurden EUR 20.000,-- aufgrund von Einsparungen nicht ausbezahlt. Da die Erstellung des Jahresabschlusses 2017 noch nicht abgeschlossen ist, wurde der Betrag als Auftrag für einen allfälligen Zusatzbedarf eingestellt.
1.9140.080200.2	Bei der IMMO KG wurde die jährliche Auflösung der Kapitalrücklagen nicht budgetiert, sodass sich der Gesellschafterzuschuss reduziert.
1.9140.642000.7	Die budgetierten Beratungsleistungen wurden nicht benötigt.
1.9140.755200.6	Der Gesellschafterzuschuss für das Welios konnte aufgrund von Einsparungen reduziert werden. Da die Erstellung des Jahresabschlusses 2017 noch nicht abgeschlossen ist, wurde noch ein Auftrag über EUR 30.000,-- für einen allfälligen Zusatzbedarf eingestellt.
2.3602.865000.0	Die Spende der eww ag für die Museen (Burg-Museum) wurde nicht budgetiert.
2.3602.865000.8	Die Spende der eww ag für die Museen (Minoriten-Museum) wurde nicht budgetiert.
2.9140.822000.7	Es gab Verschiebungen innerhalb der Budgetansätze für die Dividenden.
2.9140.822100.5	Es gab Verschiebungen innerhalb der Budgetansätze für die Dividenden; weiters gab es bei den Dividenden - aufgrund der guten Ergebnisentwicklung - in Summe eine Erhöhung gegenüber dem Budgetansatz.
2.9141.822000.5	Es gab Verschiebungen innerhalb der Budgetansätze für die Dividenden.
2.9142.822000.3	Die letztmalige aliquote Dividende von der ASK lag aufgrund des späteren Verkaufes der Aktien über dem Budgetansatz.
5.9140.080100.5	Bei der IMMO KG lagen die Sanierungen im aoH unter dem Budgetansatz.
5.9140.775200.3	Der Investitionszuschuss für die neue Messehalle 21 wurde aufgrund der niedrigeren Baukosten reduziert.
6.9140.871001.6	Die ersten Teilzahlungen für die Zuschüsse der neuen Messehalle 21 wurden seitens des Landes OÖ früher bezahlt als geplant.

### **Dst. Finanzmanagement**

1.1630.757100.4	Verzichtserklärung der FFW.
1.5620.751101.5	Geringerer Bedarf durch Gutschrift aus Endabrechnung 2015.
1.6120.298202.1	Rücklagenzuführung ergibt sich aus dem Rechnungsabschluss.
1.6120.910000.7	Zu- bzw. Rückführung ergibt sich aus dem Rechnungsabschluss.
1.7820.755110.6	Geringerer Bedarf an Mietpreisförderung aufgrund Einstellung von Förderfällen.
1.7820.755300.3	Aufgrund neuer Wirtschaftsförderungsrichtlinie geringerer Bedarf.
1.7820.775200.1	Aufgrund neuer Wirtschaftsförderungsrichtlinie geringerer Bedarf.
1.8150.298202.6	Rücklagenzuführung ergibt sich aus dem Rechnungsabschluss.
1.8150.910000.2	Zu- bzw. Rückführung ergibt sich aus dem Rechnungsabschluss.
1.8170.720105.7	Geringere Vergütung von Verwaltungsgemeinkosten durch geringere Ausgaben.
1.8460.298102.1	Rücklagenzuführung ergibt sich aus dem Rechnungsabschluss.
1.8521.720105.1	Höhere Vergütung von Verwaltungsgemeinkosten durch höhere Ausgaben.

1.9001.642000.1	Geringere Inanspruchnahme externer Beratung.
1.9120.298102.0	Rücklagenzuführung ergibt sich aus dem Rechnungsabschluss.
1.9120.298202.8	Rücklagenzuführung ergibt sich aus dem Rechnungsabschluss.
1.9300.751101.0	Vermehrte Landesumlage in Folge höherer Bundesertragsanteile.
1.9800.910000.1	Geringere Zuführung ergibt sich aufgrund der Abrechnung der Bedeckungen.
2.0104.817305.2	Nicht budgetierte Verwaltungsgemeinkosten aus dem Bereich der Dst. Seniorenbetreuung.
2.8460.010200.8	Nicht veranschlagte Übernahme von Landesdarlehen durch Wohnungsverkäufe.
2.9100.823100.8	Mehreinnahmen durch Zinsen aus lfd. Rechnungen.
2.9250.859000.0	Höhere Bundesertragsanteile aufgrund Vorschuss auf die Anteile an der Einkommensteuer für die Jahre 2016 und 2017.
2.9250.859300.4	Änderung aufgrund neuem FAG 2017
2.9250.859400.2	Änderung aufgrund neuem FAG 2017
2.9250.859600.7	Änderung aufgrund neuem FAG 2017
2.9250.859800.3	Änderung aufgrund neuem FAG 2017
2.9410.860101.3	Nicht budgetierte Finanzaufweisung nach dem FAG 2017 (Mittel für Migration und Integration (§ 5 FAG 2017)).
2.9410.860501.4	Nicht budgetierte Finanzaufweisung nach dem FAG 2017 (Finanzaufweisung gemäß § 24 Abs. 2 FAG 2017).
2.9810.298102.4	Geringere Rücklagenentnahme notwendig als geplant.
2.9810.298202.4	Geringere Rücklagenentnahme notwendig als geplant.
2.9900.963000.3	Höherer Soll-Überschuss aus Vorjahren.
5.2400.298102.4	Andere Kontierung als budgetiert vereinnahmte LZ für Pauschalförderung KiGa.
5.2491.298102.3	Rücklagenzuführung überschüssiger Deckungsmittel.
5.2620.298102.7	Zuführung bereits 2016 abgewickelt.
5.2622.298102.3	Zuführung bereits 2016 abgewickelt.
5.2650.298102.4	Rücklagenzuführung überschüssiger Deckungsmittel.
5.2692.298102.6	Zuführung bereits 2016 abgewickelt.
5.6120.298102.4	Nicht budgetierte Zuführung von überschüssigen Deckungsmitteln für Gemeindestraßen.
5.6171.298102.7	Nicht budgetierte Zuführung von überschüssigen Deckungsmitteln für Straßenmeisterei.
5.8160.298102.8	Nicht budgetierte Zuführung von überschüssigen Deckungsmitteln für Öffentliche Beleuchtung.
5.8460.298102.2	Nicht budgetierte Zuführung von überschüssigen Deckungsmitteln für Wohn- und Geschäftsgebäude.
5.8521.298102.1	Nicht budgetierte Zuführung von überschüssigen Deckungsmitteln für Betriebe der Müllbeseitigung - Abfallabfuhr.
5.8595.298102.5	Zuführung wegen nicht erhaltenem Zuschuss nicht möglich.
5.8601.298102.1	Nicht budgetierte Zuführung von überschüssigen Deckungsmitteln für Stadtgärtnerei.
5.9001.642000.2	Geringere Inanspruchnahme externer Beratung.
6.0000.298402.6	Rücklagenentnahme ergibt sich aus dem Rechnungsabschluss.
6.0000.298902.5	Bereitgestellte Mittel wurden nicht zur Gänze benötigt.
6.0000.910000.6	Bereitgestellte Mittel wurden nicht zur Gänze benötigt.
6.0111.346000.5	Keine Darlehensaufnahme aufgrund Verwendung Verkaufserlös ASK-Aktien.
6.0124.346000.8	Keine Darlehensaufnahme aufgrund Verwendung Verkaufserlös ASK-Aktien.
6.0160.298902.7	Rücklagenentnahme ergibt sich aus dem Rechnungsabschluss.
6.0160.346000.2	Keine Darlehensaufnahme aufgrund Verwendung Verkaufserlös ASK-Aktien.
6.0290.298902.2	Bereitgestellte Mittel wurden nicht zur Gänze benötigt.
6.0290.346000.7	Keine Darlehensaufnahme aufgrund Verwendung Verkaufserlös ASK-Aktien.

6.0311.298302.9	Bereitgestellte Mittel wurden nicht zur Gänze benötigt.
6.0312.298302.7	Bereitgestellte Mittel wurden nicht benötigt.
6.0312.910000.5	Bereitgestellte Mittel wurden nicht benötigt.
6.1200.298902.0	Bereitgestellte Mittel wurden nicht zur Gänze benötigt.
6.1630.298402.9	Rücklagenentnahme ergibt sich aus dem Rechnungsabschluss.
6.1630.346000.3	Keine Darlehensaufnahme aufgrund Verwendung Verkaufserlös ASK-Aktien.
6.2110.298302.3	Bereitgestellte Mittel wurden nicht benötigt.
6.2110.298402.1	Rücklagenentnahme ergibt sich aus dem Rechnungsabschluss.
6.2110.298902.0	Rücklagenentnahme ergibt sich aus dem Rechnungsabschluss.
6.2110.346000.5	Keine Darlehensaufnahme aufgrund Verwendung Verkaufserlös ASK-Aktien.
6.2120.298302.2	Bereitgestellte Mittel wurden nicht zur Gänze benötigt.
6.2120.298402.0	Rücklagenentnahme ergibt sich aus dem Rechnungsabschluss.
6.2120.298902.9	Rücklagenentnahme ergibt sich aus dem Rechnungsabschluss.
6.2120.346000.4	Keine Darlehensaufnahme aufgrund Verwendung Verkaufserlös ASK-Aktien.
6.2491.346000.9	Keine Darlehensaufnahme aufgrund Verwendung Verkaufserlös ASK-Aktien.
6.2491.871101.8	Vereinnahmung nicht budgetierter BZ-Mitteln.
6.2593.298902.7	Rücklagenentnahme ergibt sich aus dem Rechnungsabschluss.
6.2593.346000.2	Keine Darlehensaufnahme aufgrund Verwendung Verkaufserlös ASK-Aktien.
6.2596.346000.5	Keine Darlehensaufnahme aufgrund Verwendung Verkaufserlös ASK-Aktien.
6.2620.298902.8	Rücklagenentnahme ergibt sich aus dem Rechnungsabschluss.
6.2620.346000.3	Keine Darlehensaufnahme aufgrund Verwendung Verkaufserlös ASK-Aktien.
6.2622.298902.4	Rücklagenentnahme ergibt sich aus dem Rechnungsabschluss.
6.2622.346000.9	Keine Darlehensaufnahme aufgrund Verwendung Verkaufserlös ASK-Aktien.
6.2640.298902.6	Rücklagenentnahme ergibt sich aus dem Rechnungsabschluss.
6.2640.346000.1	Keine Darlehensaufnahme aufgrund Verwendung Verkaufserlös ASK-Aktien.
6.2650.346000.0	Keine Darlehensaufnahme aufgrund Verwendung Verkaufserlös ASK-Aktien.
6.2692.298302.0	Bereitgestellte Mittel wurden nicht benötigt.
6.2692.298902.7	Rücklagenentnahme ergibt sich aus dem Rechnungsabschluss.
6.2692.346000.2	Keine Darlehensaufnahme aufgrund Verwendung Verkaufserlös ASK-Aktien.
6.3231.346000.8	Keine Darlehensaufnahme aufgrund Verwendung Verkaufserlös ASK-Aktien..
6.3610.298302.1	Bereitgestellte Mittel wurden nicht zur Gänze benötigt.
6.3620.346000.2	Keine Darlehensaufnahme aufgrund Verwendung Verkaufserlös ASK-Aktien.
6.3900.298902.3	Rücklagenentnahme ergibt sich aus dem Rechnungsabschluss.
6.3900.346000.8	Keine Darlehensaufnahme aufgrund Verwendung Verkaufserlös ASK-Aktien.
6.4290.298302.1	Bereitgestellte Mittel wurden nicht benötigt.
6.4840.346000.5	Keine Darlehensaufnahme aufgrund Verwendung Verkaufserlös ASK-Aktien.
6.4840.910000.1	Rücklagenentnahme ergibt sich aus dem Rechnungsabschluss.
6.5122.298902.2	Rücklagenentnahme ergibt sich aus dem Rechnungsabschluss.
6.5122.346000.0	Keine Darlehensaufnahme aufgrund Verwendung Verkaufserlös ASK-Aktien.
6.5192.298902.5	Rücklagenentnahme ergibt sich aus dem Rechnungsabschluss.
6.5192.346000.0	Keine Darlehensaufnahme aufgrund Verwendung Verkaufserlös ASK-Aktien.

6.5193.298902.3	Rücklagenentnahme ergibt sich aus dem Rechnungsabschluss.
6.5193.346000.8	Keine Darlehensaufnahme aufgrund Verwendung Verkaufserlös ASK-Aktien.
6.6001.298302.0	Bereitgestellte Mittel wurden nicht benötigt.
6.6100.298402.8	Bereitgestellte Mittel wurden nicht benötigt.
6.6100.298902.7	Bereitgestellte Mittel wurden nicht benötigt.
6.6100.346000.2	Keine Darlehensaufnahme aufgrund Verwendung Verkaufserlös ASK-Aktien.
6.6110.346000.1	Keine Darlehensaufnahme aufgrund Verwendung Verkaufserlös ASK-Aktien.
6.6120.298302.8	Rücklagenentnahme ergibt sich aus dem Rechnungsabschluss.
6.6120.298402.6	Bereitgestellte Mittel wurden nicht zur Gänze benötigt.
6.6120.298902.5	Bereitgestellte Mittel wurden nicht zur Gänze benötigt.
6.6120.346000.0	Keine Darlehensaufnahme aufgrund Verwendung Verkaufserlös ASK-Aktien.
6.6120.871101.9	Nicht budgetierte BZ-Mittel.
6.6120.910000.6	Bereitgestellte Mittel wurden nicht zur Gänze benötigt.
6.6160.298302.4	Rücklagenentnahme ergibt sich aus dem Rechnungsabschluss.
6.6160.298902.1	Bereitgestellte Mittel wurden nicht zur Gänze benötigt.
6.6160.346000.6	Keine Darlehensaufnahme aufgrund Verwendung Verkaufserlös ASK-Aktien.
6.6171.298402.9	Bereitgestellte Mittel wurden nicht benötigt.
6.6171.298902.8	Bereitgestellte Mittel wurden nicht zur Gänze benötigt.
6.6171.346000.3	Keine Darlehensaufnahme aufgrund Verwendung Verkaufserlös ASK-Aktien.
6.6390.298302.7	Rücklagenentnahme ergibt sich aus dem Rechnungsabschluss.
6.6390.346000.9	Keine Darlehensaufnahme aufgrund Verwendung Verkaufserlös ASK-Aktien.
6.6400.298302.4	Rücklagenentnahme ergibt sich aus dem Rechnungsabschluss.
6.6400.298902.1	Rücklagenentnahme ergibt sich aus dem Rechnungsabschluss.
6.6400.346000.6	Keine Darlehensaufnahme aufgrund Verwendung Verkaufserlös ASK-Aktien.
6.6401.346000.4	Keine Darlehensaufnahme aufgrund Verwendung Verkaufserlös ASK-Aktien.
6.6500.298902.8	Rücklagenentnahme ergibt sich aus dem Rechnungsabschluss.
6.6500.346000.3	Keine Darlehensaufnahme aufgrund Verwendung Verkaufserlös ASK-Aktien.
6.7490.298902.1	Bereitgestellte Mittel wurden nicht zur Gänze benötigt.
6.8140.346000.6	Keine Darlehensaufnahme aufgrund Verwendung Verkaufserlös ASK-Aktien.
6.8150.298902.0	Rücklagenentnahme ergibt sich aus dem Rechnungsabschluss.
6.8150.346000.5	Keine Darlehensaufnahme aufgrund Verwendung Verkaufserlös ASK-Aktien.
6.8150.910000.1	Bereitgestellte Mittel wurden nicht zur Gänze benötigt.
6.8160.298402.0	Bereitgestellte Mittel wurden nicht benötigt.
6.8160.346000.4	Keine Darlehensaufnahme aufgrund Verwendung Verkaufserlös ASK-Aktien.
6.8170.298402.9	Rücklagenentnahme ergibt sich aus dem Rechnungsabschluss.
6.8170.346000.3	Keine Darlehensaufnahme aufgrund Verwendung Verkaufserlös ASK-Aktien.
6.8201.346000.6	Keine Darlehensaufnahme aufgrund Verwendung Verkaufserlös ASK-Aktien.
6.8212.346000.3	Keine Darlehensaufnahme aufgrund Verwendung Verkaufserlös ASK-Aktien.
6.8281.346000.8	Keine Darlehensaufnahme aufgrund Verwendung Verkaufserlös ASK-Aktien.
6.8301.298902.9	Rücklagenentnahme ergibt sich aus dem Rechnungsabschluss.
6.8301.346000.4	Keine Darlehensaufnahme aufgrund Verwendung Verkaufserlös ASK-Aktien.

6.8310.298302.3	Bereitgestellte Mittel wurden nicht benötigt.
6.8460.346000.8	Keine Darlehensaufnahme aufgrund Verwendung Verkaufserlös ASK-Aktien.
6.8521.298402.3	Bereitgestellte Mittel wurden nicht zur Gänze benötigt.
6.8521.346000.7	Keine Darlehensaufnahme aufgrund Verwendung Verkaufserlös ASK-Aktien.
6.8591.346000.0	Keine Darlehensaufnahme aufgrund Verwendung Verkaufserlös ASK-Aktien.
6.8592.346000.8	Keine Darlehensaufnahme aufgrund Verwendung Verkaufserlös ASK-Aktien.
6.8593.298302.4	Bereitgestellte Mittel wurden nicht zur Gänze benötigt.
6.8593.346000.6	Keine Darlehensaufnahme aufgrund Verwendung Verkaufserlös ASK-Aktien.
6.8595.298902.6	Rücklagenentnahme ergibt sich aus dem Rechnungsabschluss.
6.8595.346000.1	Keine Darlehensaufnahme aufgrund Verwendung Verkaufserlös ASK-Aktien.
6.8596.346000.9	Keine Darlehensaufnahme aufgrund Verwendung Verkaufserlös ASK-Aktien.
6.8601.346000.7	Keine Darlehensaufnahme aufgrund Verwendung Verkaufserlös ASK-Aktien.
6.8601.871101.6	Nicht budgetierte BZ-Mittel.
6.8942.346000.5	Keine Darlehensaufnahme aufgrund Verwendung Verkaufserlös ASK-Aktien.
6.9001.910000.5	Bereitgestellte Mittel wurden nicht benötigt.
6.9140.298902.0	Rücklagenentnahme ergibt sich aus dem Rechnungsabschluss.
6.9140.346000.5	Keine Darlehensaufnahme aufgrund Verwendung Verkaufserlös ASK-Aktien.
SN 99490	Geringere Indexanpassung als erwartet und Reduzierungen im KFZ-Versicherungsbereich aufgrund Neuverhandlungen.
SN 99580	Die Abschreibung von Einnahmerückständen sowie die Rückersätze von Einnahmen sind nicht vorhersehbar und können daher nicht exakt budgetiert werden.
SN 99610	Geringeres Zinsniveau als angenommen.
DKL SUBLE	Geringere Anzahl an Anträgen für Wirtschaftsförderungen.

#### **Dst. Stadtbuchhaltung**

1.8522.769005.3	Die Höhe dieses Verrechnungsbetrages ergibt sich aufgrund der Rechnungsabschlussergebnisse.
2.9144.869005.2	

#### **Dst. Steuerverwaltung**

2.6120.850500.6	Stark abhängig von der Bautätigkeit in Wels – Es konnten einige Großbaustellen abgerechnet werden.
2.6120.850710.1	Vorschreibungen von 2016 mit Fälligkeit 2017.
2.6120.868200.3	Abhängig von der Anzahl der vom ÖWD ausgestellten Organmandate bzw. Strafbetragerhöhung durch die Polizei.
2.8521.852100.0	Im Jahr 2017 wurden einige „neue“ Wohnanlagen mit Mülltonen ausgestattet, daher konnten entsprechend mehr Abfallgebühren vorgeschrieben werden.
2.9200.831000.8	Im Jahr 2017 wurden Neubewertungen aus den Vorjahren vom FA durchgeführt, daraus haben sich Nachvorschreibungen ergeben.
2.9200.833100.4	Stark abhängig von der Arbeitsmarktsituation.
2.9200.836000.3	Minusbetrag aufgrund Abwicklung offener Fälle.
2.9200.837000.2	Neue Gesetzeslage (Vorschreibung Wettterminal).
2.9200.841000.6	Abhängig von der Einnahmenentwicklung der eww ag, Wels Strom und der Welser Messe.



2.9200.842100.3	Die Mindereinnahmen sind vor allem aufgrund der schwachen Einnahmemonate Jänner (Kälte) und August (Hitze) entstanden. Es ist jedoch generell ein leichter Parkgebührenrückgang erkennbar.
2.9200.842200.1	Stark abhängig vom Bedarf der Wels Marketing & Touristik GmbH.
2.9200.842400.7	Erhöhung der Strafbeträge im laufenden Jahr (Sept. 2017).
2.9200.849000.8	Nebenansprüche wie Säumniszuschläge, Aussetzungs- und Stundungszinsen, Kostenersätze für Exekutionen schwer planbar. Außerdem Erhöhung der Kostenersätze für Exekutionen ab August 2017.
2.9240.842700.6	Abhängig von den Einnahmen des Landes Oö. für Ausspielungen mit Gklücksspielautomaten und elektr.Lotterien mit VLT. Ertrag wird zw. Land und Gemeinde 60 zu 40 geteilt.
5.6401.050000.2	Auftragserteilung und Austausch von 8 Parkscheinautomaten 2017, da nicht mehr reparierbar. Abrechnung Anf. 2018.
DKL FDSVA	Hauptsächlich ausgelöst durch Minderausgaben für Instandhaltung von Sonderanlagen, Druckwerke, Handelswaren und Entgelte für sonstige Leistungen.
DKL OÖROG	Kanal- bzw. Wasserleitungs-Aufschließungsbeiträge gem. Oö. ROG – Weiterleitung an die eww ag - Ist von der Anschlusszahl der Objekte abhängig.

## **Abteilung Bildung und Kultur**

### **Dst. Kinderbetreuung**

1.2400.610105.7	Von der Dst. Stadtgärtnerei wurden sämtliche Rasenmäharbeiten übernommen, die bisher von der Werkstätte der Dst. Kinderbetreuung durchgeführt wurden.
1.2400.610205.5	Statt geplantem Austausch von Rindenmulch auf Kies bei 2 Kindergärten nur bei 1 Kindergarten durchgeführt.
1.2491.757010.1	Lt. Subventionsvereinbarung anhand der Abrechnungen geringere Abgänge bei einzelnen Subventionen; keine Auszahlung an einen Förderungswerber sowie bei manchen Trägern Auswirkungen durch Aufrollung der letzten Jahre.
1.2492.728100.4	Verpflegung der Hortkinder in der NMS 8 wird seit 2017 erstmals direkt über Unternehmen verrechnet.
2.2400.810100.4	Mindereinnahmen durch Einführung neuer VAST für Materialbeiträge (810300).
2.2400.810200.2	Höhere Einnahmen an Gastbeiträgen aufgrund der höheren Kinderanzahl als erwartet.
2.2400.810300.0	Eigene VAST für Materialbeiträge wurde eingeführt.
2.2400.861101.0	Einnahmen durch Landesbeiträge bei Budgeterstellung zu hoch angesetzt.
2.2400.861301.6	Seit 2017 keine Beiträge zur Weiterleitung der Sprachförderung an Private – Direktförderung durch Land OÖ.
2.2400.871001.0	Landesförderung für Bauvorhaben im AOH veranschlagt, aber im OH eingenommen.
2.2491.828000.5	Rückzahlungen aufgrund Differenzen zwischen Finanzplan und tatsächl. Abgang sowie Rückforderungen aus Vorjahren.
2.2492.810100.1	Verpflegung für 2 Hortgruppen in NMS 8 wird über ein Unternehmen bezogen und verrechnet.
2.2492.817200.2	Höhere Anzahl von Verpflegeteilnehmern durch KG Mohnstraße.
2.2500.810100.1	Mindereinnahmen durch Einführung neuer VAST für Materialbeiträge (810300).
2.2500.810300.7	Eigene VAST für Materialbeiträge wurde eingeführt.
2.2500.861101.7	Einnahmen durch Landesbeiträge bei Budgeterstellung zu hoch angesetzt.
2.2500.871001.7	Landesförderung für Bauvorhaben wurde nicht veranschlagt, da noch nicht bekannt.
5.2491.777000.9	Kinderbetreuungseinrichtung für einen Verein – Bauabrechnungen erst 2018.
6.2400.871001.0	Landesförderung für Bauvorhaben im AOH veranschlagt, aber im OH eingenommen.

DKL BKKIA	Zur Deckungsklasse allgemein muss angemerkt werden, dass aufgrund der erhöhten gesetzlichen Verpflichtungen betr. Wartungen, Überprüfungen etc. sowie laufend anfallenden Reparaturen und Instandsetzungen Ausgabensteigerungen in mehreren Teilbereichen entstanden. Außerdem wurden im Sommer 2017 nicht im Budget vorgesehene zusätzliche 4 Gruppen eingerichtet.
-----------	--

#### **Dst. Kulturaktivitäten**

2.3231.824100.6	Mehreinnahmen aus Fremdvermietungen.
2.8942.824100.3	Im Haushaltsjahr 2017 konnte die Anzahl der Vermietungen in der Stadthalle erhöht werden.
2.8944.824000.1	Im Haushaltsjahr 2017 konnte die Anzahl der Vermietungen in den Minoriten erhöht werden.
5.3231.614000.5	Die Vergabe der Arbeiten konnte im Jahr 2017 noch nicht durchgeführt werden. Außerdem waren auch die Verkaufsverhandlungen für das Stadttheater Wels abzuwarten. Die Abrechnung für die Auftragsvergabe Generalsanierung der Künstlergarderoben im Stadttheater Wels (siehe Investitionsplanung 2016 – 2020) erfolgt im Jahr 2018. Diese Sanierung ist nicht Bestandteil des Projektes „Greif 2020“.
DKL BKKAB	Es wurden diverse Aufträge durchgeführt. Die Vorschreibungen erfolgen im Finanzjahr 2018, somit können die Aufträge erst nach Zahlung abgerechnet werden.

#### **Dst. Stadtarchiv und Volkshochschule**

2.2700.810300.3	Mehreinnahmen Kursbeiträge durch Mehrzahl an Kursangeboten.
5.3610.728000.3	Auf Grund zeitlicher Verzögerungen bei der Erstellung von Manuskripten durch die Autoren und der längerfristigen Planung bzw. Laufzeit der Verträge erscheint abschließende Bd.IV der Schriftenreihe „Nationalsozialismus in Wels“ im Herbst 2018. Daher können diese Budgetmittel erst 2018 in Anspruch genommen werden.
DKL BKARA	Zahlungen für das Archivdatenbankprogramm Augias mussten aus abrechnungstechnischen Gründen verschoben werden. Bis dieser Punkt geklärt ist, kann auch der Betrag für die Unterstützung der Datentransformation nicht abgerechnet werden. Im Zuge unseres Urkundenschutzprogrammes und der Großausstellung „Kaiser Maximilian I.“ 2019 ist die Erstellung eines Faksimiles der wertvollsten Welser Urkunde geplant und in Auftrag gegeben worden.
DKL BKVHA	Es wurden diverse Aufträge durchgeführt. Die Vorschreibungen erfolgen im Finanzjahr 2018, somit können die Aufträge erst nach Zahlung abgerechnet werden.

#### **Dst. Stadtmuseen**

DKL BKMUA	Der mittels Auftrag gebundene Betrag wird für im Jahr 2017 noch getätigte Bestellungen/Auftragsvergaben herangezogen.
-----------	---

#### **Dst. Schule, Sport und Zukunft**

1.2110.614205.6	Geringerer Instandhaltungsaufwand bei den Volksschulen.
1.2300.751101.7	Geringere Vorschreibung der SHV-Umlage seitens des Landes OÖ.
1.2591.757310.2	Höherer Aufwand (Sachaufwand, Personalkosten und Miete) für den Alten Schlachthof.
1.8310.610105.2	Geringerer Instandhaltungsaufwand beim Freibad.
1.8593.614105.9	Höherer Instandhaltungsaufwand beim Hallenbad.
2.2110.810100.9	Mehr Schüler in den ganztägig geführten Volksschulen.

2.2120.817100.1	Weniger Gastschüler sowie geringere Kopfquote.
2.2120.861001.6	Geringere Förderung des Landes OÖ (weniger Schüler in den ganztätig geführten Neuen Mittelschulen).
2.2130.817100.0	Weniger Gastschüler sowie geringere Kopfquote.
2.2520.810000.1	Schließung Jugendherberge.
2.2593.824100.0	Geringere Mieteinnahmen Alter Schlachthof.
2.2640.810100.5	Anstieg der Besucher.
2.4290.861001.5	Geringere Förderung Land OÖ; auf Grund eines ÖIF-Projektes (Österreichischer Integrationsfonds) konnten beim Land OÖ nicht mehr Projekte eingereicht werden.
2.4290.865000.3	Direktverrechnung Wohnungsgenossenschaften mit der Oö. Volkshilfe (Betrag musste somit nicht weitergeleitet werden).
2.4290.888001.4	1. Teilzahlung für das ÖIF-Projekt (Österreichischer Integrationsfonds) wurde bereits ausbezahlt.
2.8593.824400.8	Geringere Mieteinnahmen Welldorado.
5.2596.729110.1	Beihilfenregelung (früher USt./VSt.) – richtet sich nach den tatsächlichen Rechnungsbeträgen.
5.2692.777000.2	Förderung eines Sportvereines erfolgte nicht wie budgetiert.
5.4290.728000.3	Der Auftrag für eine Integrationsstudie wird im Jahr 2018 abgerechnet.
5.8593.614000.3	Aufträge wurden noch nicht zur Gänze abgerechnet.
6.2110.871001.6	Investitionszuschuss des Landes OÖ steht in Zusammenhang mit dem TA 2120 – daher Mindereinnahmen.
6.2120.871001.5	Investitionszuschuss des Landes OÖ steht in Zusammenhang mit dem TA 2110 – daher Mehreinnahmen.
6.2596.860201.5	Beihilfenregelung (früher USt./VSt.) – richtet sich nach den tatsächlichen Rechnungsbeträgen.
6.2622.871001.0	Investitionszuschuss wurde vom Land OÖ bereits 2016 ausbezahlt.
6.2650.871001.1	Investitionszuschuss wurde vom Land OÖ bereits 2016 ausbezahlt.
6.2692.871001.3	Investitionszuschuss wurde vom Land OÖ bereits 2016 ausbezahlt.
DKL BKFZA	Aufträge wurden noch nicht zur Gänze abgerechnet.
DKL BKJUB	Aufträge wurden noch nicht zur Gänze abgerechnet.
DKL BKSCA	Aufträge wurden noch nicht zur Gänze abgerechnet.
DKL BKSCC	Nachverrechnung erfolgte zu Beginn des Jahres 2018.
DKL BKSPB	Aufträge wurden noch nicht zur Gänze abgerechnet.

## **Abteilung Baudirektion**

### **Dst. Stadt- und Verkehrsplanung**

1.0311.728000.0	Die beauftragten Arbeiten werden im Jahr 2018 weitergeführt bzw. abgerechnet.
1.0312.728000.8	Die Auftragsabrechnung erfolgt im Jahr 2018.
1.2640.700000.2	Pachtzinsrest Eislaufplatz-Ergänzungsfläche durch zwischenzeitigen Erwerb der Fläche nicht mehr benötigt.
1.8400.728000.3	Mittel für Baufeldfreimachung ASKÖ Sportplatz – Bestehender Auftrag – dzt. Abwicklungsabstimmung mit Welser Heimstätte.
2.0311.829000.6	Die Einnahmen entstehen durch Verwertung der Widmungswerber, sind also nicht steuerbar.
2.6120.829300.9	Die Einnahmen entstehen durch Verwertung der Widmungswerber, sind also nicht steuerbar.
2.8150.829000.0	Die Einnahmen entstehen durch Verwertung der Widmungswerber, sind also nicht steuerbar.
2.8400.824300.8	Einnahmen aus Benutzung öffentlichen Gutes höher als präliminiert.
2.8400.824500.3	Einnahmen Vermietung Rot-Kreuz-Parkplatz – Darstellung im Haushaltsjahr 2018 (Abrechnung technischer Erneuerungen).

5.0290.010120.0	Ankauf Greif – Grundbücherliche Eintragungsgebühr noch nicht fällig.
5.0311.728000.1	Studien zur Stadtentwicklung KJ-Platz Masterplan und Potenzialplan Innenstadt 2020 werden im Jahr 2018 fortgeführt bzw. abgerechnet.
5.0311.728100.9	Arbeiten an einer Stadtregionale Strategie für die Stadtregion Wels werden im Jahr 2018 weitergeführt.
5.0312.728000.9	Diverse Verkehrsgutachten - Verkehrskonzept KJ-Platz und Verkehrsgutachten Nordring (Puchberg) werden im RJ 2018 abgerechnet bzw. weitergeführt.
5.3900.777000.8	Sonderförderung für Sakrale – bei Auszahlung der Förderung sind die Investitionskosten mittels bezahlter Rechnungen vom Förderwerber nachzuweisen. Voraussichtliche Auszahlung erfolgt im Rechnungsjahr 2018.
5.6120.002300.1	Restbetrag Grundeinlöse – Betrag erst bei Baubeginn fällig.
5.8460.710000.8	Immobilienvertragssteuer Wohnungsverkäufe Restbetrag.
6.0311.888001.3	Förderungsbewilligung (IWB) Projektzeitraum bis Ende 2018, Abrechnung bis Ende 03/2019. Auszahlung Förderung nach Abrechnung (EU-Förderung für Stadtregionale Strategie).
6.2620.001100.7	Verkaufserlös Sportanlage „Am Berg“ – Gesamtbetrag wurde im FJ 2016 bezahlt.
6.6120.002300.1	Nicht präliminierbarer Verkaufserlös öffentl. Wegstück.
6.8460.010100.1	Nicht präliminierbare Verkaufserlöse Wohnungen.
SUBLE	AWF Förderanträge sind vor Beginn der beantragten Maßnahmen zu stellen. Die tatsächliche Bemessung und Auszahlung der Förderung erfolgt nach Abschluß der Arbeiten und Vorlage der tatsächlichen Kosten des Vorhabens. Durch Bewilligungsverfahren, Bauphase (Witterungseinflüsse) und dem damit verbundenen Zeitaufwand entsteht eine jahresübergreifende Bearbeitung und die Auszahlung erfolgt erst im Jahr 2018.

#### **Dst. Tiefbau**

1.6110.611100.8	Instandhaltungsarbeiten Landesstraßen – Fertigstellung sowie Auftragsabrechnung erfolgt im Jahr 2018.
1.6120.002305.9	Im Jahr 2017 wurden mehr Straßenneubauten auf Gemeindestraßen durchgeführt.
1.6120.002405.7	Die Kosteneinsparung entstand durch weniger Großprojekte im Straßenbau.
1.6120.002505.4	Im Jahr 2017 wurden keine Parkflächen errichtet
1.6120.611100.7	Straßenerhaltungsarbeiten - Die Weiterführung bzw. Auftragsabrechnung erfolgt im Jahr 2018.
1.6120.611105.6	Aufgrund großer Frostschäden im Jahr 2017 wurden mehr interne Straßeninstandhaltungsarbeiten durchgeführt.
1.6120.611205.4	Im Jahr 2017 wurden mehr interne Straßeninstandhaltungsarbeiten durchgeführt.
1.6120.611500.8	Brückenerhaltungsarbeiten - Die Weiterführung bzw. Auftragsabrechnung erfolgt im Jahr 2018.
1.6120.611605.5	Im Jahr 2017 wurden weniger interne Brückenerhaltungsarbeiten durchgeführt.
1.6120.611705.3	Im Jahr 2017 wurden weniger interne Brückenerhaltungsarbeiten durchgeführt.
1.6120.619505.9	2017 waren mehr Erhaltungsarbeiten an Möblierungen erforderlich.
1.6160.002405.3	Im Jahr 2017 wurden mehr bzw. größere Radweg-Neubauten errichtet.
1.6171.729205.6	Die Kosteneinsparung entstand durch einen verringerten Reparaturkostenanteil.
1.6171.729805.3	Die Kosteneinsparung entstand durch nicht zur Verfügung stehendes Personal. (Fahrerpool)
1.6390.612100.5	Kurzfristige Anberaumung der Mühlbachabkehr, Ausschreibung zeitlich nicht möglich
1.6390.612205.2	Mehrkosten durch umfangreiche Sturmschäden bzw. Überalterung des Uferbegleitgrüns
1.6390.612305.0	Grünbach-Endversickerung nochmalige Verschiebung der Räumung nicht möglich, Umsetzung der HW-Schutzbauten Betriebsbaugelände Wimpassing wurden vorgezogen

1.8161.619100.1	Instandhaltung Öffentliche Beleuchtung; Die Auftragsabrechnung für Installationsarbeiten und Lampentausch erfolgt im Jahr 2018.
1.8161.619305.6	Instandhaltung Öffentliche Beleuchtung; Im Jahr 2017 wurden weniger Aufträge an die Straßenmeisterei gestellt.
2.6171.810105.6	Die erhöhten Leistungseinnahmen sind auf die Arbeiten zurückzuführen, die außerhalb des Bauprogrammes durchgeführt wurden und daher zu den o.a. Mehreinnahmen führten.
5.6001.728000.2	Für den Zustandskataster sind weitere Maßnahmen 2018 erforderlich.
5.6100.775000.4	Die anteiligen Baukosten für den Autobahnanschluss A8 Wimpassing werden erst mit Beginn der Bauarbeiten fällig.
5.6110.002100.6	Der Kreuzungsumbau Schartener Landesstraße / Stadlhofstraße wurde auf 2018 verschoben.
5.6120.002100.5	Begleitmaßnahmen für die A8 Wimpassing sowie die Straßenneubauten werden im Jahr 2018 weitergeführt bzw. abgerechnet.
5.6120.002200.3	Die Errichtung der Grünbachbrücke Leharstraße sowie die Feinbelagsarbeiten – Grünbachbrücke/Wimpassing Straße wurden auf 2018 verschoben
5.6120.611000.0	Die Pflastersanierungs- bzw. Straßenerhaltungsarbeiten (Frostschäden) werden im Jahr 2018 weitergeführt bzw. abgerechnet.
5.6160.002300.7	Arbeiten an den Radwegen R 4 und Radroute Laahen werden erst 2018 fertiggestellt.
5.6390.004000.4	Die Planungen Traun HW-Schutz werden 2018 weitergeführt, Die Arbeiten Betriebsbaugebiet Wimpassing werden 2018 abgeschlossen
5.6390.612100.6	Abrechnung Räumung Grünbachendversickerung erfolgt 2018, Graft Überflutung Schartner Landesstraße, die Planungen werden 2018 weitergeführt.
5.6500.775100.3	Lokalbahnbrücke Korrosionsschutz – Abrechnungsrest wird nicht mehr benötigt.
5.8160.050100.0	Öffentliche Beleuchtung – Neu; Die Weiterführung der Arbeiten bzw. Auftragsabrechnung erfolgt 2018.
5.8160.050500.1	Öffentliche Beleuchtung – Tausch der Lichtregelgeräte wurde auf 2018 verschoben.
5.8160.619000.6	Öffentliche Beleuchtung – Die Weiterführung der elektronischen Überprüfung der Schaltstellen bzw. Auftragsabrechnung erfolgt 2018.
5.8160.619100.4	Öffentliche Beleuchtung – Der Ankauf von LED Leuchtmittel wurde 2016 abgeschlossen. Noch vorhandene Geldmittel im RJ 2017 wurden nicht mehr benötigt.
6.6120.871001.1	Förderungszahlungen vom Land OÖ für Verkehrssicherheitsmaßnahmen 2016 und Radabstellanlagen sind nicht steuerbar.
6.6500.871001.4	Förderungszahlungen vom Land OÖ für den Gehsteig Lokalbahnbrücke wurden mangels konkreter Zusage nicht budgetiert.

## **Abteilung Soziales**

### **Dst. Seniorenbetreuung**

1.4110.720110.7	Minderausgaben sind durch die Reduzierung von Plätzen in auswärtigen Heimen entstanden.
1.4110.728205.7	Minderausgaben aufgrund von Pflegegeld erhöhungen einzelner WG Bewohner und Neuaufnahme von Selbstzahlern (dadurch weniger Zuzahlung).
1.4110.728300.6	Durch den Tod und die Vermeidung der Unterbringung neuer Bewohner in auswärtigen Heimen sind Minderausgaben entstanden.
1.4110.728705.6	Bei der Voranschlagstellung kann der Pensions- bzw. Pflegegeldanteil der zukünftigen Heimbewohner nicht exakt vorhergesagt werden (siehe VASSt.: 2.8591.810305.9), zusätzliche Minderausgaben aufgrund der Reduzierung der Heimplätze.
1.4111.728000.0	Minderausgaben sind entstanden durch das Ausscheiden von Welsern im BAPH Thalheim (keine Nachbelegungen mehr).
1.4230.728000.8	Auf Grund der Nachfrage und der weniger notwendigen Zuschüsse wurde der budgetierte Voranschlag nicht gebraucht.

1.4298.720105.0	Die Vergütung der Verwaltungsgemeinkosten wurde gemäß AV vom 24.1.2014 berücksichtigt.
1.8591.720105.4	Die Vergütung der Verwaltungsgemeinkosten wurde gemäß AV vom 24.1.2014 berücksichtigt.
1.8591.729105.5	Die Schließung der Küche am Standort Linzer/Magazinstraße wurde erst im Jahr 2016 beschlossen. Das hat dazu geführt, dass die Verpflegung der BewohnerInnen und MitarbeiterInnen ab dem Jahr 2017 von der Küche Neustadt erfolgen musste – die zur Verrechnung erforderliche VAST wurde erst im Jahr 2016 angelegt – siehe dazu auch geringere Aufwendungen auf der VAST 1.8591.430000.8
1.8591.729110.5	Beihilfenregelung (früher Ust./Vst.) - richtet sich nach den tatsächlichen Rechnungsbeträgen.
1.8592.720105.2	Die Vergütung der Verwaltungsgemeinkosten wurde gemäß AV vom 24.1.2014 berücksichtigt.
1.8592.729110.3	Beihilfenregelung (früher Ust./Vst.) - richtet sich nach den tatsächlichen Rechnungsbeträgen.
1.8594.720105.8	Die Vergütung der Verwaltungsgemeinkosten wurde gemäß AV vom 24.1.2014 nicht berücksichtigt.
1.8594.729110.9	Beihilfenregelung (früher Ust./Vst.) - richtet sich nach den tatsächlichen Rechnungsbeträgen.
1.8596.720105.3	Die Vergütung der Verwaltungsgemeinkosten wurde gemäß AV vom 24.1.2014 berücksichtigt.
1.8596.729110.4	Beihilfenregelung (früher Ust./Vst.) - richtet sich nach den tatsächlichen Rechnungsbeträgen.
2.4004.817000.7	Angebot wurde ausgeweitet, daher höhere Rückvergütungen durch den Kostenträger.
2.4110.817110.9	Bei der Voranschlagstellung kann nicht vorhergesehen werden, wie hoch die Nachlässe der im kommenden Jahr versterbenden Heimbewohner sein werden. Die Einnahmen aus Erbschaften sind nicht planbar und sind abhängig vom jeweiligen (Rest-)Vermögen des Verstorbenen.
2.4110.817120.8	Bei der Voranschlagstellung kann nicht vorhergesehen werden, wie hoch die Nachlässe der im kommenden Jahr versterbenden Heimbewohner sein werden. Die Einnahmen aus Erbschaften sind nicht planbar und sind abhängig vom jeweiligen (Rest-)Vermögen des Verstorbenen.
2.4110.817210.7	Bei der Voranschlagstellung kann nicht vorhergesehen werden, ob zukünftige Heimbewohner unterhaltspflichtige Angehörige haben.
2.4110.817310.5	Bei der Voranschlagstellung kann der Pensions- bzw. Pflegegeldanteil der zukünftigen Heimbewohner nicht exakt vorhergesagt werden, zusätzliche Mindereinnahmen aufgrund der Reduzierung der Heimplätze.
2.4110.817320.4	Durch die Reduzierung von auswärtigen Unterbringungen wurden folglich auch weniger Pensions- bzw. Pflegegeldeinnahmen erzielt.
2.4110.817410.3	Mindereinnahmen sind durch die Reduzierung von Plätzen in auswärtigen Heimen entstanden.
2.4110.817710.6	Mehreinnahmen durch Durchführung der Arbeitnehmerveranlagungen bei verstorbenen Heimbewohner
2.4110.817720.5	Mehreinnahmen resultierend aus Einnahmen aus der Arbeitnehmerveranlagungen bei verstorbenen Heimbewohnern.
2.4111.817300.4	Mindereinnahmen sind entstanden durch das Ausscheiden von Welsern im BAPH Thalheim (keine Nachbelegungen mehr)
2.4221.817000.7	Aufgrund der geringeren Auslastung und der niedrigeren Einkommen der Gäste als erwartet, weniger Kostenbeiträge im Tageszentrum.
2.4241.817200.1	Auf Grund der Tarifierhöhung durch das Land OÖ und der höheren Auslastung / Nachfrage wurde der Voranschlag überschritten
2.4295.861001.4	Aufgrund der Neuaufteilung der Leistungsstunden wurde weniger Zuschuss für das Jahr 2017 vom Land OÖ (Normkosten) gewährt.
2.4298.810000.2	Aufgrund eines hohen Anteils an Selbstzahlern kam es hier zu Mehreinnahmen.
2.4298.810105.9	Aufgrund eines hohen Anteils an Selbstzahlern kam es hier zu Mindereinnahmen.
2.8591.810100.5	Auf Grund des Beschlusses des GR vom 13. März 2017 mit Eröffnung des neuen Hauses in der Hans-Sachs-Straße auch den Standort Magazinstraße zu schließen, mussten Bewohner in andere Häuser verlegt werden, was dazu geführt hat, dass die der Budgetplanung zu Grunde liegende Auslastung sich drastisch reduziert hat. Das hat in weiterer Folge zu den Mindereinnahmen bei diesen VAST geführt.

2.8591.810200.2	Auf Grund des Beschlusses des GR vom 13. März 2017 mit Eröffnung des neuen Hauses in der Hans-Sachs-Straße auch den Standort Magazinstraße zu schließen, mussten Bewohner in andere Häuser verlegt werden, was dazu geführt hat, dass die der Budgetplanung zu Grunde liegende Auslastung sich drastisch reduziert hat. Das hat in weiterer Folge zu den Mindereinnahmen bei diesen VAST geführt.
2.8591.810305.9	Auf Grund des Beschlusses des GR vom 13. März 2017 mit Eröffnung des neuen Hauses in der Hans-Sachs-Straße auch den Standort Magazinstraße zu schließen, mussten Bewohner in andere Häuser verlegt werden, was dazu geführt hat, dass die der Budgetplanung zu Grunde liegende Auslastung sich drastisch reduziert hat. Das hat in weiterer Folge zu den Mindereinnahmen bei diesen VAST geführt.
2.8591.810405.7	Auf Grund des Beschlusses des GR vom 13. März 2017 mit Eröffnung des neuen Hauses in der Hans-Sachs-Straße auch den Standort Magazinstraße zu schließen, mussten Bewohner in andere Häuser verlegt werden, was dazu geführt hat, dass die der Budgetplanung zu Grunde liegende Auslastung sich drastisch reduziert hat. Das hat in weiterer Folge zu den Mindereinnahmen bei diesen VAST geführt.
2.8591.813100.1	Zum Zeitpunkt der Budgeterstellung im Jahr 2015 war die Produktion von Essen auf Rädern für die Gemeinde Krenglbach noch am Standort Linzer/Magazinstraße. Der Beschluss zur Schließung der Küche am Standort Linzer/Magazinstraße und die damit verbundene Verlagerung der Produktion in die Küche Neustadt erfolgte zu einem deutlich späteren Zeitpunkt - erst im Jahr 2016 – also nach Erstellung des Budgets. Eine Korrektur des Budgets zum späteren Zeitpunkt ist nicht erfolgt. Siehe daher auch Mehreinnahmen auf 2.8592.813100.9
2.8591.860201.9	Beihilfenregelung (früher Ust./Vst.) - richtet sich nach den tatsächlichen Rechnungsbeträgen.
2.8592.810100.2	Aufgrund eines hohen Anteils an Selbstzahlern und einer Auslastung von 98,17% kam es hier zu Mehreinnahmen.
2.8592.810200.0	Aufgrund eines hohen Anteils an Selbstzahlern und einer Auslastung von 98,17% kam es hier zu Mehreinnahmen.
2.8592.810305.7	Aufgrund weniger Sozialhilfeempfänger kam es zu Mindereinnahmen
2.8592.810405.5	Aufgrund weniger Sozialhilfeempfänger kam es zu Mindereinnahmen
2.8592.813100.9	Aufgrund der vorzeitigen Schließung Küche Linzerstr. Einnahmen durch Essen auf Rädern Krenglbach höher als angenommen.
2.8592.813205.6	Aufgrund der vorzeitigen Schließung Küche Linzerstr. Mehreinnahmen wg. Essenslieferungen an Haus Linzerstrasse.
2.8592.860201.7	Beihilfenregelung (früher Ust./Vst.) - richtet sich nach den tatsächlichen Rechnungsbeträgen.
2.8594.810100.8	Aufgrund eines hohen Anteils an Selbstzahlern kam es hier zu Mehreinnahmen.
2.8594.810200.6	Aufgrund eines hohen Anteils an Selbstzahlern kam es hier zu Mehreinnahmen.
2.8594.810405.1	Aufgrund von niedrigeren Pflegestufen als angenommen kam es hier zu Mindereinnahmen.
2.8594.860201.3	Beihilfenregelung (früher Ust./Vst.) - richtet sich nach den tatsächlichen Rechnungsbeträgen.
2.8595.860210.9	Beihilfenregelung (früher Ust./Vst.) - richtet sich nach den tatsächlichen Rechnungsbeträgen.
2.8596.810200.1	Die Mehrerlöse sind auf eine höhere Auslastung als ursprünglich angenommen zurückzuführen.
2.8596.810305.8	Die Mehrerlöse sind auf eine höhere Auslastung als ursprünglich angenommen zurückzuführen.
2.8596.810405.6	Die Mehrerlöse sind auf eine höhere Auslastung als ursprünglich angenommen zurückzuführen.
2.8596.828000.5	Aufgrund der ersten Abrechnung der Betriebskosten aus 2016 kam es 2017 zu einer Gutschrift der Betriebskosten seitens der Welser Heimstätte.
2.8596.860201.8	Beihilfenregelung (früher Ust./Vst.) - richtet sich nach den tatsächlichen Rechnungsbeträgen.
5.8592.043000.6	AOH-Austausch der alten Lichtrufanlage aus technischen Gründen auf 2018 verschoben
5.8592.729110.4	Beihilfenregelung (früher Ust./Vst.) - richtet sich nach den tatsächlichen Rechnungsbeträgen.
5.8594.775000.6	AOH Fördermittel des Landes OÖ wurden reduziert (Weiterleitung an Welser Heimstätte).
5.8595.043000.9	Diese VAST betrifft den Neubau in der Hans-Sachs-Straße. Dieses Bauvorhaben wurde mit Beschluss des Gemeinderates vom 15.4.2013 grundsätzlich genehmigt und die Mittel dafür bereitgestellt. Die Bedeckungen der einzelnen VAST erfolgt

	nach Prüfung vor der jeweiligen Beauftragung. Daraus resultiert die Differenz zwischen VA und RA. Differenzen entstehen auch durch noch nicht bzw. nur teilweise abgerechnete Leistungen.
5.8595.400000.6	Diese VAST betrifft den Neubau in der Hans-Sachs-Straße. Dieses Bauvorhaben wurde mit Beschluss des Gemeinderates vom 15.4.2013 grundsätzlich genehmigt und die Mittel dafür bereitgestellt. Die Bedeckungen der einzelnen VAST erfolgt nach Prüfung vor der jeweiligen Beauftragung. Daraus resultiert die Differenz zwischen VA und RA. Differenzen entstehen auch durch noch nicht bzw. nur teilweise abgerechnete Leistungen.
5.8595.729110.7	Beihilfenregelung (früher Ust./Vst.) - richtet sich nach den tatsächlichen Rechnungsbeträgen.
5.8596.050000.7	Abrechnung Generationenpark ist bis heute nicht erfolgt.
5.8596.729110.5	Beihilfenregelung (früher Ust./Vst.) - richtet sich nach den tatsächlichen Rechnungsbeträgen.
6.8592.860201.8	Beihilfenregelung (früher Ust./Vst.) - richtet sich nach den tatsächlichen Rechnungsbeträgen.
6.8594.871001.5	AOH Fördermittel des Landes OÖ wurden reduziert (siehe 5.8594.775000.6)
6.8595.298402.7	Diese VAST betrifft den Neubau in der Hans-Sachs-Straße. Dieses Bauvorhaben wurde mit Beschluss des Gemeinderates vom 15.4.2013 grundsätzlich genehmigt und die Mittel dafür bereitgestellt. Die Bedeckungen der einzelnen VAST erfolgt nach Prüfung vor der jeweiligen Beauftragung. Daraus resultiert die Differenz zwischen VA und RA. Differenzen entstehen auch durch noch nicht bzw. nur teilweise abgerechnete Leistungen.
6.8595.860201.1	Beihilfenregelung (früher Ust./Vst.) - richtet sich nach den tatsächlichen Rechnungsbeträgen.
6.8595.871001.2	Diese VAST betrifft den Neubau in der Hans-Sachs-Straße. Dieses Bauvorhaben wurde mit Beschluss des Gemeinderates vom 15.4.2013 grundsätzlich genehmigt und die Mittel dafür bereitgestellt. Die Bedeckungen der einzelnen VAST erfolgt nach Prüfung vor der jeweiligen Beauftragung. Daraus resultiert die Differenz zwischen VA und RA. Differenzen entstehen auch durch noch nicht bzw. nur teilweise abgerechnete Leistungen.
6.8596.860201.9	Beihilfenregelung (früher Ust./Vst.) - richtet sich nach den tatsächlichen Rechnungsbeträgen.
DKL SOPHA	Aufgrund des im März 2017 erfolgten Beschlusses des GR auch das Haus Magazinstraße stillzulegen, sind Minderausgaben entstanden.
DKL SOPHB	Es wurden Aufträge für bereits beauftragte Lieferungen bzw. Leistungen erstellt (Instandhaltung, Betriebsaustattung, Lebensmittel und Inkomaterial), die Rechnungen wurden erst im Jänner, Februar und März 2018 bezahlt, da sie vor Jahreswechsel noch nicht vorhanden waren. Lediglich ein Auftrag für Austausch der Hebeanlage ist noch vorhanden. Die Leistung wurde zwar schon erbracht, die Rechnung liegt noch nicht vor.
DKL SOPHC	Bei der Instandhaltung von Gebäude und der Betriebsausstattung kam es aufgrund von Schadensfällen zu Mehrausgaben. Die durch die Schadensfälle verursachten Ausgaben wurden auf dem Haushaltskonto 2.8594.829100.7 wieder eingenommen. Es wurden Aufträge für bereits beauftragte Lieferungen bzw. Leistungen erstellt (Instandhaltung, Betriebsaustattung, Lebensmittel, Inkontinenzmaterial, geringwertige Wirtschaftsgüter, Mietwäsche, Dienstkleidung, Entgelte für sonstige Leistungen). Die Rechnungen wurden erst im Jänner, Februar und März 2018 bezahlt, da sie vor Jahreswechsel noch nicht vorhanden waren. Die Leistungen der noch offenen Aufträge sind noch ausständig.
DKL SOPHE	Es wurden Aufträge für bereits beauftragte Lieferungen bzw. Leistungen erstellt (Instandhaltung, Betriebsaustattung, Lebensmittel und Inkomaterial), die Rechnungen wurden erst im Jänner, Februar und März 2018 bezahlt, da sie vor Jahreswechsel noch nicht vorhanden waren. Lediglich ein Auftrag für den Quick-Projektor ist noch ausständig.
DKL SOSEA	Die Fremdreinigung wurde durch die Reinigung vom eigenen Personal ersetzt.



**Dst. Sozialservice und Frauen**

1.4110.751201.6	Die Höhe wird jedes Jahr vom Land Oö. festgesetzt und ist nicht plan- oder vorhersehbar.
1.4110.768100.1	Laufende BMS ist nicht vorhersehbar, einige Gesetzesänderungen 2017 führten zu Einsparungen (Deckelung, Integration).
1.4110.768900.4	Die Abrechnung seitens der Volkshilfe erfolgt sehr unregelmäßig; Arbeitskräfte wurden bereits reduziert.
1.4191.753001.8	Es ist nicht planbar, wieviele BMS-Empfänger keine Krankenversicherung haben bzw. durch die BMS versichert werden müssen.
1.4292.728000.8	Für den Vogelpark Schmiding und Museum Angerlehner wurden weniger Gutscheine eingelöst.
1.4293.768100.5	Die Höhe des Weihnachts- und Heizkostenzuschusses der Stadt Wels schwankt jährlich; 2017 weniger Ansuchen.
2.4001.861001.6	Kein Einfluss auf die Höhe der Strafgeelder; jährlich verschieden.
2.4110.817100.0	Kostenersätze durch Todesfall, Rückzahlungen, Erbschaften sind nicht vorhersehbar.
2.4110.817300.6	Kostenersätze durch Pensionsgewährung und damit verbundene Nachzahlung sind nicht planbar.
2.4110.817800.5	Die Abrechnung der geleisteten BMS durch das Land Oö. für anerkannte Flüchtlinge erfolgt aus dem SIS durch das Land.
2.4241.817100.3	Mehr Klienten haben Hauskrankenpflege in Anspruch genommen; nicht planbar.
2.4241.828000.2	Die Guthaben aus den Rechnungsabschlüssen der einzelnen Träger sollen zur besseren Übersichtlichkeit nicht mehr bei nachfolgenden Rechnungen abgezogen, sondern gesondert angenommen werden. Diese Guthaben resultieren aus den 13.Rechnungen und variieren jährlich.
2.4296.810000.6	Mehr Klienten haben FSB "A" und Heimhilfe in Anspruch genommen; nicht planbar.
2.4296.828000.6	Die Guthaben aus den Rechnungsabschlüssen der einzelnen Träger sollen zur besseren Übersichtlichkeit nicht mehr bei nachfolgenden Rechnungen abgezogen, sondern gesondert angenommen werden. Diese Guthaben resultieren aus den 13. Rechnungen und variieren jährlich.
2.4296.861001.2	Summe errechnet sich aus dem Guthaben unter Berücksichtigung der Abrechnung des Vorjahres des Landes Oö.
2.9450.860901.2	Mehreinnahmen aufgrund Pflegefondsgesetz.
2.9450.861101.8	Einnahmen auf VASSt. 2.9450.860901.2 dargestellt.
5.5122/5192/5193 043100.	Diverse Abrechnungen werden erst im Finanzjahr 2018 durchgeführt. Die Übersiedlung der Produktgruppe SPB war erst im November 2017.
DKL SOSFA	Bedingt durch die Struktur- und Aufgabenreform konnten teilweise Projekte und Maßnahmen 2017 nicht wie geplant durchgeführt werden und werden daher im Finanzjahr 2018 umgesetzt.
DKL SOSPB	Es war notwendig im Jahr 2017 noch einige Aufträge zu binden, diese werden aber erst im Jahr 2018 abgerechnet.
SUBRM	Subvention Chichigalpa-Projekt 2017 gelangte nicht mehr zur Auszahlung.

**Dst. Kinder und Jugendhilfe**

1.4011 620105.8	Geringerer Aufwand als geplant.
1.4240 729110.3	Beihilfenregelung (früher Ust./Vst.) - richtet sich nach den tatsächlichen Rechnungsbeträgen.
1.4390 403100.0	Säuglingsgutscheine durch „Apox-Hausapotheke“ ersetzt – dadurch Einsparungen.
1.4390 720100.6	Ausgaben abhängig vom tatsächlichen Aufwand, welcher anderen SHV in Rechnung gestellt wird.
1.4390 720200.4	Ausgaben abhängig vom tatsächlichen Aufwand, welcher anderen SHV in Rechnung gestellt wird.
1.4390 728100.8	Mehraufwand für Heimunterbringungen, Bedeckung durch Kostenersätze Sozialhilfeverbände – volle Erziehung, Mehrbedarf wurde aufgrund geringerer notwendiger Heimunterbringungen nicht zur Gänze benötigt.
1.4390 728200.6	Geringerer Aufwand für „Unterstützung der Erziehung“.
1.4390 729110.6	Beihilfenregelung (früher Ust./Vst.) - richtet sich nach den tatsächlichen Rechnungsbeträgen.
1.4390 768100.9	Weniger Genehmigungen von einmaligen Barleistungen.

1.4390 768300.5	Minderausgaben aufgrund geringeren Bedarfs an Nachmittagsbetreuung.
1.4390 768400.3	Weniger Anträge im Jahr 2017.
1.4390 768500.0	Geringerer Aufwand für „Hilfe in belasteten Familiensituationen“.
2.4240 860201.7	Beihilfenregelung (früher Ust./Vst.) - richtet sich nach den tatsächlichen Rechnungsbeträgen.
2.4240 861001.0	Transferleistung des Landes OÖ abhängig vom tatsächlichen Aufwand.
2.4390 817200.6	Einnahmen abhängig vom tatsächlichen Leistungsvermögen der Kindeseltern.
2.4390 817300.4	Einnahmen abhängig vom tatsächlichen Aufwand, den die Stadt Wels den endgültigen Kostenträgern in Rechnung stellen kann (Erziehungshilfen).
2.4390 817310.3	Einnahmen abhängig vom tatsächlichen Aufwand, den die Stadt Wels den endgültigen Kostenträgern in Rechnung stellen kann (Pflegekinder).
2.4390 817400.2	Einnahmen abhängig vom tatsächlichen Aufwand, den die Stadt Wels den endgültigen Kostenträgern in Rechnung stellen kann (Unterstützung der Erziehung).
2.4390 860201.0	Beihilfenregelung (früher Ust./Vst.) - richtet sich nach den tatsächlichen Rechnungsbeträgen.
2.4392 861001.9	Förderung des Landes OÖ, abhängig vom tatsächlichen Aufwand der Stadt Wels.
2.5111 861001.2	Refundierung vom Land OÖ für die Eltern-/Mutterberatung abhängig vom Aufwand des Vorjahres.

# NACHWEIS KREDITVERÄNDERUNGEN (ÜBERTRAGUNGEN UND –SCHREITUNGEN)

## 1. Nachtragsvoranschlag (NVA)

Aufgrund eines Erlasses vom Land Oö. vom 29.9.2014 sind „... auch im Nachtragsvoranschlag alle Einnahmen- und Ausgabenkonten darzustellen, unabhängig davon, ob es im Zuge der Erstellung des Nachtragsvoranschlages zu einer Änderung gekommen ist oder nicht.“ D.h., dass der gesamte Voranschlag mit den Änderungen des jeweiligen Nachtragsvoranschlages und allen Nachweisen vorzulegen ist.

Um diesen administrativen Aufwand auf das erforderliche Ausmaß zu reduzieren, werden Nachtragsvoranschläge, die gemäß § 54 StW zwingend erforderlich sind, erstellt.

## 2. Kreditoperationen 2017

2017 war kein Nachtragsvoranschlag erforderlich. Die Kreditoperationen 2017 werden daher in der nachstehenden Übersicht und nachfolgend im Einzelnen dargestellt.

### Kreditübertragungen (KÜ)

<b>ORDENTLICHER HAUSHALT</b>	<b>VA 2017 GR-Beschluss 29.02.2016</b>	<b>Durch Gemeinderat beschlossen Budgetvollzug 2017</b>	<b>in % zu Einnahmen o.H.</b>
Einnahmen im o.H.	215.336.100	0	0,00%
Ausgaben im o.H.	215.336.100	1.003.600	0,47%
<b>AUSSERORDENTLICHER HAUSHALT</b>	<b>VA 2017 GR-Beschluss 29.02.2016</b>	<b>Durch Gemeinderat beschlossen Budgetvollzug 2017</b>	<b>in % zu Einnahmen o.H.</b>
Einnahmen im a.o.H.	14.835.800	0	0,00%
Ausgaben im a.o.H.	14.835.800	29.100	0,01%
<b>GESAMT HAUSHALT BUDGETVOLUMEN</b>	<b>VA 2017 GR-Beschluss 29.02.2016</b>	<b>Durch Gemeinderat beschlossen Budgetvollzug 2017</b>	<b>in % zu Einnahmen o.H.</b>
Einnahmen o.H. plus a.o.H.	230.171.900	0	<b>0,00%</b>
Ausgaben o.H. plus a.o.H.	230.171.900	1.032.700	<b>0,48%</b>

\*) NVA erforderlich, wenn Kreditübertragungen insgesamt 10 % der Einnahmen des ordentlichen Voranschlags übersteigen

**10%**

### Kreditüberschreitungen (KS) - Beschluss Stadtsenat

<b>ORDENTLICHER HAUSHALT</b>	<b>VA 2017 GR-Beschluss 29.02.2016</b>	<b>Durch Stadtsenat beschlossen Budgetvollzug 2017</b>	<b>in % zu gesamten Ausgaben o.H. + a.o.H.</b>
Einnahmen im o.H.	215.336.100	1.015.100	0,44%
Ausgaben im o.H.	215.336.100	1.015.100	0,44%
<b>AUSSERORDENTLICHER HAUSHALT</b>	<b>VA 2017 GR-Beschluss 29.02.2016</b>	<b>Durch Stadtsenat beschlossen Budgetvollzug 2017</b>	<b>in % zu gesamten Ausgaben o.H. + a.o.H.</b>
Einnahmen im a.o.H.	14.835.800	446.700	0,19%
Ausgaben im a.o.H.	14.835.800	446.700	0,19%
<b>GESAMT HAUSHALT BUDGETVOLUMEN</b>	<b>VA 2017 GR-Beschluss 29.02.2016</b>	<b>Durch Stadtsenat beschlossen Budgetvollzug 2017</b>	<b>in % zu gesamten Ausgaben o.H. + a.o.H.</b>
Einnahmen o.H. plus a.o.H.	230.171.900	1.461.800	<b>0,64%</b>
Ausgaben o.H. plus a.o.H.	230.171.900	1.461.800	<b>0,64%</b>

\*) Zuständigkeit Stadtsenat: KS im Einzelfall bis € 60.000 oder bis 2 % der gesamten veranschlagten Ausgaben (danach GR)

↑  
**2%**

### Kreditüberschreitungen (KS) - Beschluss Gemeinderat

<b>ORDENTLICHER HAUSHALT</b>	<b>VA 2017 GR-Beschluss 29.02.2016</b>	<b>Durch Gemeinderat beschlossen Budgetvollzug 2017</b>	<b>in % zu gesamten Ausgaben o.H. + a.o.H.</b>
Einnahmen im o.H.	215.336.100	1.560.500	0,68%
Ausgaben im o.H.	215.336.100	1.560.500	0,68%
<b>AUSSERORDENTLICHER HAUSHALT</b>	<b>VA 2017 GR-Beschluss 29.02.2016</b>	<b>Durch Gemeinderat beschlossen Budgetvollzug 2017</b>	<b>in % zu gesamten Ausgaben o.H. + a.o.H.</b>
Einnahmen im a.o.H.	14.835.800	4.366.300	1,90%
Ausgaben im a.o.H.	14.835.800	4.366.300	1,90%
<b>GESAMT HAUSHALT BUDGETVOLUMEN</b>	<b>VA 2017 GR-Beschluss 29.02.2016</b>	<b>Durch Gemeinderat beschlossen Budgetvollzug 2017</b>	<b>in % zu gesamten Ausgaben o.H. + a.o.H.</b>
Einnahmen o.H. plus a.o.H.	230.171.900	5.926.800	<b>2,57%</b>
Ausgaben o.H. plus a.o.H.	230.171.900	5.926.800	<b>2,57%</b>

\*) Zuständigkeit Gemeinderat: KS im Einzelfall über € 60.000 und wenn StS bereits KS über 2 % der gesamten veranschlagten Ausgaben genehmigt hat

### Kreditüberschreitungen (KS) - Gesamt Beschluss Gemeinderat und Stadtsenat

<b>ORDENTLICHER HAUSHALT</b>	<b>VA 2017 GR-Beschluss 29.02.2016</b>	<b>Durch GR + StS beschlossen Budgetvollzug 2017</b>	<b>in % zu Einnahmen o.H.</b>
Einnahmen im o.H.	215.336.100	2.575.600	1,20%
Ausgaben im o.H.	215.336.100	2.575.600	1,20%
<b>AUSSERORDENTLICHER HAUSHALT</b>	<b>VA 2017 GR-Beschluss 29.02.2016</b>	<b>Durch GR + StS beschlossen Budgetvollzug 2017</b>	<b>in % zu Einnahmen o.H.</b>
Einnahmen im a.o.H.	14.835.800	4.813.000	2,24%
Ausgaben im a.o.H	14.835.800	4.813.000	2,24%
<b>GESAMT HAUSHALT BUDGETVOLUMEN</b>	<b>VA 2017 GR-Beschluss 29.02.2016</b>	<b>Durch GR + StS beschlossen Budgetvollzug 2017</b>	<b>in % zu Einnahmen o.H.</b>
Einnahmen o.H. plus a.o.H.	230.171.900	7.388.600	<b>3,43%</b>
Ausgaben o.H. plus a.o.H.	230.171.900	7.388.600	<b>3,43%</b>

\*) NVA erforderlich, wenn Kreditüberschreitungen insgesamt 10 % der Einnahmen des ordentlichen Voranschlags übersteigen

**10%**

## 1. Kreditübertragungen Ordentlicher Haushalt

Beantragung	Ursprünglicher Kredit	Erhöhung	Bedeckung	Bearbeitungsnummer	Beschluss/Genehmigung
1.0111.456000.2/00001	2.500,00	300,00	1.0111.400000.9	KÜ 53	Gem. Haushaltsrechtlicher Festlegungen.
1.0111.456000.2/00001	2.500,00	200,00	1.0111.728000.4	KÜ 53	Gem. Haushaltsrechtlicher Festlegungen.
1.0111.457000.1/00001	500,00	500,00	1.0111.640000.9	KÜ 11	Gem. Haushaltsrechtlicher Festlegungen.
1.0111.618000.7/00001	0,00	200,00	1.0111.640000.9	KÜ 13	Gem. Haushaltsrechtlicher Festlegungen.
1.0111.700000.6/00001	4.700,00	1.300,00	1.0101.700000.7	KÜ 49	Gem. Haushaltsrechtlicher Festlegungen.
1.0132.042000.9/00001	0,00	2.900,00	1.0132.425000.6	KÜ 66	Gem. Haushaltsrechtlicher Festlegungen.
1.0160.618000.4/00001	0,00	100,00	1.0160.456000.9	KÜ 16	Gem. Haushaltsrechtlicher Festlegungen.
1.0190.723800.6/00001	200.000,00	20.000,00	1.0993.728000.5	KÜ 21	Gemeinderat 18.12.2017
1.0241.459000.4/00001	300,00	300,00	1.0241.400000.4	KÜ 41	Gem. Haushaltsrechtlicher Festlegungen.
1.0290.603000.6/00001	171.000,00	9.100,00	1.0290.600000.9	KÜ 17	Gemeinderat 18.12.2017
1.0290.603000.6/00001	171.000,00	9.600,00	1.1630.600000.5	KÜ 17	Gemeinderat 18.12.2017
1.0290.603000.6/00001	171.000,00	4.700,00	1.2110.600000.7	KÜ 17	Gemeinderat 18.12.2017
1.0290.603000.6/00001	171.000,00	9.800,00	1.2120.600000.6	KÜ 17	Gemeinderat 18.12.2017
1.0290.603000.6/00001	171.000,00	4.000,00	1.2140.600000.4	KÜ 17	Gemeinderat 18.12.2017
1.0290.603000.6/00001	171.000,00	9.200,00	1.2400.600000.2	KÜ 17	Gemeinderat 18.12.2017
1.0290.603000.6/00001	171.000,00	4.000,00	1.2593.600000.4	KÜ 17	Gemeinderat 18.12.2017
1.0290.603000.6/00001	171.000,00	15.500,00	1.2620.600000.5	KÜ 17	Gemeinderat 18.12.2017
1.0290.603000.6/00001	171.000,00	85.600,00	1.8161.600000.4	KÜ 17	Gemeinderat 18.12.2017
1.0290.603000.6/00001	171.000,00	13.900,00	1.8310.600000.7	KÜ 17	Gemeinderat 18.12.2017
1.0290.603000.6/00002	171.000,00	6.200,00	1.8591.600000.2	KÜ 17	Gemeinderat 18.12.2017
1.0290.603000.6/00002	171.000,00	28.400,00	1.8593.600000.8	KÜ 17	Gemeinderat 18.12.2017
1.0302.456000.7/00001	1.000,00	100,00	1.0302.458000.5	KÜ 21	Gem. Haushaltsrechtlicher Festlegungen.
1.0302.456000.7/00001	1.000,00	100,00	1.0303.640000.2	KÜ 21	Gem. Haushaltsrechtlicher Festlegungen.
1.0302.456000.7/00001	1.000,00	100,00	1.0503.640000.7	KÜ 21	Gem. Haushaltsrechtlicher Festlegungen.
1.0302.456000.7/00002	1.000,00	300,00	1.0302.400000.4	KÜ 35	Gem. Haushaltsrechtlicher Festlegungen.
1.0302.456000.7/00002	1.000,00	100,00	1.0503.430000.1	KÜ 35	Gem. Haushaltsrechtlicher Festlegungen.
1.0302.456000.7/00002	1.000,00	200,00	1.6400.619000.7	KÜ 35	Gem. Haushaltsrechtlicher Festlegungen.
1.0302.456000.7/00003	1.000,00	300,00	1.0502.456000.2	KÜ 63	Gem. Haushaltsrechtlicher Festlegungen.
1.0302.456000.7/00003	1.000,00	100,00	1.0502.457000.1	KÜ 63	Gem. Haushaltsrechtlicher Festlegungen.



1.0302.456000.7/00003	1.000,00	100,00	1.0503.400000.7	KÜ 63	Gem. Haushaltsrechtlicher Festlegungen.
1.0302.456000.7/00003	1.000,00	100,00	1.0503.618000.5	KÜ 63	Gem. Haushaltsrechtlicher Festlegungen.
1.0302.640000.4/00001	1.500,00	800,00	1.1310.728000.1	KÜ 3	Gem. Haushaltsrechtlicher Festlegungen.
1.0302.640000.4/00001	1.500,00	400,00	1.0503.642000.5	KÜ 3	Gem. Haushaltsrechtlicher Festlegungen.
1.0311.457200.3/00001	10.000,00	5.000,00	1.0120.400100.8	KÜ 13	Gemeinderat 16.10.2017
1.0331.042000.7/00001	500,00	700,00	1.0331.400000.3	KÜ 61	Gem. Haushaltsrechtlicher Festlegungen.
1.0331.457200.1/00001	9.100,00	1.000,00	1.8201.400100.8	KÜ 13	Gemeinderat 16.10.2017
1.0331.457200.1/00001	9.100,00	3.000,00	1.0102.457100.8	KÜ 13	Gemeinderat 16.10.2017
1.0331.457200.1/00001	9.100,00	1.000,00	1.0303.457100.2	KÜ 13	Gemeinderat 16.10.2017
1.0500.457000.5/00001	900,00	200,00	1.0500.456000.6	KÜ 64	Gem. Haushaltsrechtlicher Festlegungen.
1.0502.456000.2/00001	700,00	100,00	1.0502.618000.7	KÜ 65	Gem. Haushaltsrechtlicher Festlegungen.
1.0502.456000.2/00001	700,00	100,00	1.0502.640000.9	KÜ 65	Gem. Haushaltsrechtlicher Festlegungen.
1.0620.728100.2/00001	8.000,00	900,00	1.0620.403300.0	KÜ 58	Gem. Haushaltsrechtlicher Festlegungen.
1.1301.459000.5/00001	500,00	200,00	1.1301.430100.7	KÜ 50	Gem. Haushaltsrechtlicher Festlegungen.
1.1301.459000.5/00001	500,00	200,00	1.1301.456000.8	KÜ 50	Gem. Haushaltsrechtlicher Festlegungen.
1.1320.728200.6/00001	3.000,00	1.500,00	1.5160.728000.6	KÜ 52	Gem. Haushaltsrechtlicher Festlegungen.
1.1330.459000.4/00001	0,00	100,00	1.1330.403100.9	KÜ 7	Gem. Haushaltsrechtlicher Festlegungen.
1.1330.728000.9/00001	0,00	200,00	1.1330.458000.5	KÜ 23	Gem. Haushaltsrechtlicher Festlegungen.
1.2021.400000.8/00001	200,00	200,00	1.2021.728000.3	KÜ 24	Gem. Haushaltsrechtlicher Festlegungen.
1.2050.630000.9/00001	700,00	1.000,00	1.2050.700000.4	KÜ 34	Gem. Haushaltsrechtlicher Festlegungen.
1.2110.457200.7/00001	16.300,00	1.000,00	1.1330.457100.4	KÜ 13	Gemeinderat 16.10.2017
1.2110.457200.7/00001	16.300,00	1.000,00	1.1630.457100.7	KÜ 13	Gemeinderat 16.10.2017
1.2110.457200.7/00001	16.300,00	400,00	1.2520.728600.1	KÜ 13	Gemeinderat 16.10.2017
1.2120.457200.6/00001	16.300,00	2.400,00	1.2520.728600.1	KÜ 13	Gemeinderat 16.10.2017
1.2150.768000.1/00001	35.000,00	3.400,00	1.2300.768000.2	KÜ 8	Gemeinderat 16.10.2017
1.2220.768000.2/00001	5.000,00	300,00	1.2300.768000.2	KÜ 8	Gemeinderat 16.10.2017
1.2320.728000.9/00001	1.500,00	300,00	1.2320.768000.0	KÜ 51	Gem. Haushaltsrechtlicher Festlegungen.
1.2400.043000.7/00001	10.000,00	5.000,00	1.2400.729100.6	KÜ 29	Gem. Haushaltsrechtlicher Festlegungen.
1.2400.043000.7/00002	10.000,00	5.000,00	1.2400.729100.6	KÜ 31	Gem. Haushaltsrechtlicher Festlegungen.
1.2400.043110.4/00001	0,00	2.000,00	1.2400.043000.7	KÜ 30	Gem. Haushaltsrechtlicher Festlegungen.
1.2400.400000.4/00001	16.000,00	18.000,00	1.2400.729100.6	KÜ 29	Gem. Haushaltsrechtlicher Festlegungen.

1.2400.400000.4/00002	16.000,00	2.000,00	1.2400.729100.6	KÜ 31	Gem. Haushaltsrechtlicher Festlegungen.
1.2400.457200.2/00001	2.000,00	2.200,00	1.2520.728600.1	KÜ 13	Gemeinderat 16.10.2017
1.2400.631000.5/00001	12.100,00	800,00	1.2400.459300.8	KÜ 28	Gem. Haushaltsrechtlicher Festlegungen.
1.2400.700000.1/00001	0,00	11.900,00	1.4290.700100.2	KÜ 33	Gem. Haushaltsrechtlicher Festlegungen.
1.2400.700000.1/00001	0,00	2.500,00	1.5111.700000.1	KÜ 33	Gem. Haushaltsrechtlicher Festlegungen.
1.2491.640000.3/00001	0,00	1.100,00	1.2400.640000.4	KÜ 22	Gem. Haushaltsrechtlicher Festlegungen.
1.2491.640000.3/00001	0,00	2.300,00	1.2400.614000.6	KÜ 22	Gem. Haushaltsrechtlicher Festlegungen.
1.2491.640000.3/00002	0,00	5.000,00	1.2491.757010.1	KÜ 5	Gemeinderat 16.10.2017
1.2500.043110.1/00001	0,00	800,00	1.2500.043000.4	KÜ 30	Gem. Haushaltsrechtlicher Festlegungen.
1.2500.631000.2/00001	2.300,00	500,00	1.2500.459300.5	KÜ 28	Gem. Haushaltsrechtlicher Festlegungen.
1.2511.642000.6/00001	0,00	3.000,00	1.2300.768000.2	KÜ 10	Gemeinderat 16.10.2017
1.2511.700100.3/00001	168.500,00	10.300,00	1.2110.720100.0	KÜ 9	Gemeinderat 16.10.2017
1.2511.700100.3/00001	168.500,00	1.400,00	1.2130.720300.4	KÜ 9	Gemeinderat 16.10.2017
1.2511.700100.3/00001	168.500,00	400,00	1.2300.768000.2	KÜ 9	Gemeinderat 16.10.2017
1.2620.614000.9/00001	10.000,00	2.000,00	1.4290.728100.0	KÜ 46	Gem. Haushaltsrechtlicher Festlegungen.
1.2621.700000.2/00001	15.000,00	600,00	1.2620.700000.4	KÜ 19	Gem. Haushaltsrechtlicher Festlegungen.
1.2630.614000.8/00001	4.000,00	2.000,00	1.4290.728100.0	KÜ 42	Gem. Haushaltsrechtlicher Festlegungen.
1.2650.613000.7/00001	0,00	300,00	1.2650.614000.6	KÜ 40	Gem. Haushaltsrechtlicher Festlegungen.
1.2700.700100.2/00001	62.300,00	4.200,00	1.2700.728000.2	KÜ 48	Gem. Haushaltsrechtlicher Festlegungen.
1.2700.728130.7/00001	100,00	10.000,00	1.0290.600000.9	KÜ 6	Gemeinderat 16.10.2017
1.2700.728130.7/00001	100,00	14.500,00	1.8591.600000.2	KÜ 6	Gemeinderat 16.10.2017
1.2800.726100.0/00001	0,00	500,00	1.2300.768000.2	KÜ 4	Gem. Haushaltsrechtlicher Festlegungen.
1.2800.755300.0/00001	0,00	1.064.000,00	1.2800.757300.8	KÜ 10	Gem. Haushaltsrechtlicher Festlegungen.
1.2800.757200.0/00001	0,00	16.000,00	1.2800.755200.2	KÜ 57	Gem. Haushaltsrechtlicher Festlegungen.
1.2800.757300.8/00001	1.064.000,00	1.064.000,00	1.2800.755300.0	KÜ 57	Gem. Haushaltsrechtlicher Festlegungen.
1.3511.757100.4/00001	24.300,00	1.500,00	1.0190.723800.6	KÜ 18	Gem. Haushaltsrechtlicher Festlegungen.
1.3691.728100.0/00001	0,00	5.100,00	1.0190.723800.6	KÄ 60	Gem. Haushaltsrechtlicher Festlegungen.
1.4001.700000.5/00001	16.000,00	500,00	1.4130.751101.6	KÜ 44	Gem. Haushaltsrechtlicher Festlegungen.
1.4110.722100.6/00001	0,00	27.300,00	1.4110.728300.6	KÜ 26	Gem. Haushaltsrechtlicher Festlegungen.
1.4130.728000.0/00001	125.000,00	7.200,00	1.4110.768300.7	KÜ 15	Gemeinderat 18.12.2017
1.4130.728100.8/00001	0,00	4.000,00	1.4110.768300.7	KÜ 12	Gemeinderat 18.12.2017

1.4220.400000.4/00001	600,00	200,00	1.4220.456000.7	KÜ 59	Gem. Haushaltsrechtlicher Festlegungen.
1.4220.728600.6/00001	200,00	100,00	1.4220.457000.6	KÜ 47	Gem. Haushaltsrechtlicher Festlegungen.
1.4241.728100.3/00001	670.000,00	83.000,00	1.4130.751101.6	KÜ 3	Gemeinderat 18.12.2017
1.4290.700100.2/00001	33.000,00	300,00	1.4290.728100.0	KÜ 9	Gem. Haushaltsrechtlicher Festlegungen.
1.4291.755000.6/00001	16.400,00	200,00	1.4130.751101.6	KÜ 38	Gem. Haushaltsrechtlicher Festlegungen.
1.4292.457400.7/00001	1.200,00	600,00	1.4292.728000.8	KÜ 62	Gem. Haushaltsrechtlicher Festlegungen.
1.4293.768100.5/00001	270.000,00	40.000,00	1.4130.751101.6	KÜ 14	Gemeinderat 18.12.2017
1.4295.400000.6/00001	600,00	2.500,00	1.8591.700300.5	KÜ 1	Gemeinderat 13.3.2017
1.4295.729110.7/00001	2.500,00	500,00	1.8591.729110.5	KÜ 1	Gemeinderat 13.3.2017
1.4296.728000.9/00001	1.570.000,00	167.000,00	1.4130.751101.6	KÜ 3	Gemeinderat 18.12.2017
1.4296.728000.9/00001	1.570.000,00	68.000,00	1.4110.768100.1	KÜ 3	Gemeinderat 18.12.2017
1.4297.751101.3/00001	35.000,00	9.400,00	1.4130.751101.6	KÜ 11	Gemeinderat 16.10.2017
1.4390.403000.2/00001	0,00	26.000,00	1.4390.403100.0	KÜ 2	Gem. Haushaltsrechtlicher Festlegungen.
1.4390.403000.2/00002	0,00	4.600,00	1.4390.768100.9	KÜ 67	Gem. Haushaltsrechtlicher Festlegungen.
1.4390.728100.8/00001	5.050.000,00	200.000,00	1.4390.720100.6	KÜ 39	Gem. Haushaltsrechtlicher Festlegungen.
1.4390.768200.7/00001	375.000,00	120.000,00	1.4240.728000.7	KÜ 7	Gemeinderat 16.10.2017
1.4392.400400.3/00001	1.000,00	500,00	1.4392.728100.4	KÜ 32	Gem. Haushaltsrechtlicher Festlegungen.
1.4691.728100.9/00001	9.000,00	3.000,00	1.4130.751101.6	KÜ 16	Gemeinderat 18.12.2017
1.5001.618000.5/00001	400,00	2.000,00	1.5300.757100.0	KÜ 12	Gem. Haushaltsrechtlicher Festlegungen.
1.5100.700100.2/00001	0,00	2.000,00	1.2596.700100.4	KÄ 15	Gem. Haushaltsrechtlicher Festlegungen.
1.5121.618000.1/00001	2.600,00	100,00	1.5121.400000.3	KÜ 8	Gem. Haushaltsrechtlicher Festlegungen.
1.5121.618000.1/00001	2.600,00	200,00	1.5121.459000.3	KÜ 8	Gem. Haushaltsrechtlicher Festlegungen.
1.5121.618000.1/00001	2.600,00	200,00	1.5123.459000.9	KÜ 8	Gem. Haushaltsrechtlicher Festlegungen.
1.5121.728000.8/00001	2.500,00	1.600,00	1.5121.458000.4	KÜ 1	Gem. Haushaltsrechtlicher Festlegungen.
1.5121.728000.8/00001	2.500,00	2.600,00	1.5121.618000.1	KÜ 1	Gem. Haushaltsrechtlicher Festlegungen.
1.5192.700000.1/00001	7.000,00	1.200,00	1.5192.728000.9	KÜ 25	Gem. Haushaltsrechtlicher Festlegungen.
1.5290.430000.0/00001	2.700,00	1.000,00	1.5290.778000.0	KÜ 17	Gem. Haushaltsrechtlicher Festlegungen.
1.5290.726000.3/00001	11.000,00	1.000,00	1.5290.778000.0	KÜ 43	Gem. Haushaltsrechtlicher Festlegungen.
1.5290.728000.1/00001	500,00	4.000,00	1.5290.778000.0	KÜ 17	Gem. Haushaltsrechtlicher Festlegungen.
1.5300.757200.8/00001	59.000,00	1.700,00	1.5300.757100.0	KÜ 20	Gem. Haushaltsrechtlicher Festlegungen.
1.6171.428000.5/00001	0,00	12.000,00	1.8201.428000.8	KÄ 14	Gem. Haushaltsrechtlicher Festlegungen.

1.6171.617100.4/00001	74.000,00	20.000,00	1.8521.728000.6	KÜ 19	Gemeinderat 18.12.2017
1.6711.613000.3/00001	0,00	200,00	1.6711.614000.2	KÜ 54	Gem. Haushaltsrechtlicher Festlegungen.
1.7820.755110.6/00001	20.000,00	30.000,00	1.7820.775300.9	KÜ 6	Gem. Haushaltsrechtlicher Festlegungen.
1.7820.755600.6/00001	1.206.000,00	135.100,00	1.0190.723800.6	KÜ 2	Gemeinderat 29.5.2017
1.7820.755600.6/00002	1.206.000,00	9.000,00	1.0190.723800.6	KÜ 4	Gemeinderat 16.10.2017
1.7820.775500.4/00001	25.400,00	800,00	1.7820.755110.6	KÜ 36	Gem. Haushaltsrechtlicher Festlegungen.
1.7820.775800.8/00001	0,00	70.000,00	1.7820.775700.0	KÜ 68	Gem. Haushaltsrechtlicher Festlegungen.
1.8212.728200.8/00001	0,00	27.000,00	1.8521.728000.6	KÜ 20	Gemeinderat 18.12.2017
1.8281.728000.7/00001	7.000,00	2.600,00	1.7890.728000.6	KÜ 18	Gemeinderat 18.12.2017
1.8310.457400.3/00001	200,00	500,00	1.0190.723800.6	KÜ 27	Gem. Haushaltsrechtlicher Festlegungen.
1.8310.728000.4/00001	1.800,00	10.000,00	1.0190.723800.6	KÜ 27	Gem. Haushaltsrechtlicher Festlegungen.
1.8310.728180.4/00001	2.500,00	2.000,00	1.0190.723800.6	KÜ 27	Gem. Haushaltsrechtlicher Festlegungen.
1.8521.617100.8/00001	163.000,00	20.000,00	1.8521.728000.6	KÜ 19	Gemeinderat 18.12.2017
1.9001.456000.6/00001	2.200,00	900,00	1.9001.642000.1	KÜ 37	Gem. Haushaltsrechtlicher Festlegungen.
1.9002.456000.4/00001	2.600,00	400,00	1.9001.642000.1	KÜ 55	Gem. Haushaltsrechtlicher Festlegungen.
1.9004.728000.2/00001	200,00	300,00	1.9004.710000.2	KÜ 5	Gem. Haushaltsrechtlicher Festlegungen.
1.9006.400000.2/00001	0,00	200,00	1.9001.642000.1	KÜ 45	Gem. Haushaltsrechtlicher Festlegungen.
1.9006.456000.5/00001	0,00	600,00	1.9001.642000.1	KÜ 45	Gem. Haushaltsrechtlicher Festlegungen.
1.9006.457000.4/00001	0,00	100,00	1.9006.456000.5	KÜ 56	Gem. Haushaltsrechtlicher Festlegungen.
<b>GESAMTSUMME</b>		<b>3.635.800,00</b>			

**Davon:**

Gem. Haushaltsrechtlicher Festlegungen	2.632.200,00	
Beschlüsse		
Gemeinderat	1.003.600,00	Insgesamt durch Gemeinderat als Kreditübertragungen o. Haushalt beschlossen.
Kontrollsumme	<b>3.635.800,00</b>	

## 2. Kreditübertragungen Außerordentlicher Haushalt

Beantragung	Ursprünglicher Kredit	Erhöhung	Bedeckung	Bearbeitungsnummer	Beschluss/Genehmigung
5.2593.010000.9/00001	0	31.200,00	5.2593.614000.9	KÜ 3	Gem. Haushaltsrechtlicher Festlegungen.
5.2620.043000.1/00001	0	30.000,00	5.2620.619000.5	KÜ 1	Gem. Haushaltsrechtlicher Festlegungen.
5.2620.043000.1/00002	0	6.000,00	5.2620.050200.7	KÜ 1	Gemeinderat 16.10.2017
5.3231.043000.6/00001	0	8.000,00	5.3231.614000.5	KÜ 2	Gem. Haushaltsrechtlicher Festlegungen.
5.8460.614000.5/00001	0	23.100,00	5.0290.614900.5	KÜ 2	Gemeinderat 18.12.2017
5.8593.614000.3/00001	0	55.000,00	5.8593.619000.8	KÜ 5	Gem. Haushaltsrechtlicher Festlegungen.
5.8942.043000.3/00001	0	6.300,00	5.8942.614000.2	KÜ 4	Gem. Haushaltsrechtlicher Festlegungen.
<b>GESAMTSUMME</b>		<b>159.600,00</b>			
<b>Davon:</b>					
Gem. Haushaltsrechtlicher Festlegungen		130.500,00			
Beschlüsse					
Gemeinderat		29.100,00	Insgesamt durch Gemeinderat als Kreditübertragungen ao. Haushalt beschlossen.		
Kontrollsumme		<b>159.600,00</b>			

### 3. Kreditüberschreitungen Ordentlicher Haushalt

Beantragung	Ursprünglicher Kredit	Erhöhung	Bedeckung	Bearbeitungsnummer	Beschluss/Genehmigung
1.0000.456000.7	3.000,00	2.000,00	2.9810.298102.4	KS 42	Stadtsenat 28.9.2017
1.0000.457000.6	2.700,00	500	2.9810.298102.4	KS 41	Stadtsenat 28.9.2017
1.0000.723000.4	25.000,00	400	2.9810.298102.4	KS 1	Gem. Haushaltsrechtlicher Festlegungen.
1.0101.400000.0	1.000,00	400	2.9810.298102.4	KS 1	Gem. Haushaltsrechtlicher Festlegungen.
1.0101.642000.8	10.000,00	23.600,00	2.9810.298102.4	KS 1	Gem. Haushaltsrechtlicher Festlegungen.
1.0101.642000.8	10.000,00	30.000,00	2.9810.298102.4	KS 29	Stadtsenat 11.7.2017
1.0104.346100.9	300	-300	2.9810.298102.4	BÄ 3	Gem. Haushaltsrechtlicher Festlegungen.
1.0104.614000.6	0	1.700,00	2.9810.298102.4	KS 1	Gem. Haushaltsrechtlicher Festlegungen.
1.0104.631100.3	0	600	2.9810.298102.4	KS 2	Stadtsenat 17.1.2017
1.0104.650000.1	100	-100	2.9810.298102.4	BÄ 3	Gem. Haushaltsrechtlicher Festlegungen.
1.0104.700000.1	0	15.800,00	2.9810.298102.4	KS 2	Stadtsenat 17.1.2017
1.0107.403100.2	0	1.600,00	2.9810.298102.4	KS 1	Gem. Haushaltsrechtlicher Festlegungen.
1.0107.430100.9	0	200	2.9810.298102.4	KS 1	Gem. Haushaltsrechtlicher Festlegungen.
1.0107.459100.5	0	200	2.9810.298102.4	KS 1	Gem. Haushaltsrechtlicher Festlegungen.
1.0107.728100.0	25.000,00	18.300,00	2.9810.298102.4	KS 1	Gem. Haushaltsrechtlicher Festlegungen.
1.0111.346100.4	6.000,00	100	2.9810.298102.4	BÄ 3	Gem. Haushaltsrechtlicher Festlegungen.
1.0111.400000.9	500	400	2.9810.298102.4	KS 1	Gem. Haushaltsrechtlicher Festlegungen.
1.0111.642000.7	13.000,00	35.800,00	2.9810.298102.4	KS 1	Gem. Haushaltsrechtlicher Festlegungen.
1.0111.642000.7	13.000,00	30.000,00	2.9810.298102.4	KS 13	Stadtsenat 20.4.2017
1.0111.642000.7	13.000,00	25.000,00	2.9810.298102.4	KS 12	Stadtsenat 20.4.2017
1.0111.642000.7	13.000,00	10.000,00	2.9810.298102.4	KS 23	Stadtsenat 13.6.2017
1.0111.642000.7	13.000,00	15.000,00	2.9810.298102.4	KS 49	Stadtsenat 24.10.2017
1.0111.650000.6	400	-200	2.9810.298102.4	BÄ 3	Gem. Haushaltsrechtlicher Festlegungen.
1.0111.728000.4	10.000,00	21.500,00	2.9810.298102.4	KS 1	Gem. Haushaltsrechtlicher Festlegungen.
1.0111.728000.4	10.000,00	35.000,00	2.9810.298102.4	KS 60	Stadtsenat 19.12.2017
1.0120.400100.8	800	6.200,00	2.9810.298102.4	KS 1	Gem. Haushaltsrechtlicher Festlegungen.
1.0121.346100.3	700	-500	2.9810.298102.4	BÄ 3	Gem. Haushaltsrechtlicher Festlegungen.

1.0121.618000.6	2.200,00	700	2.9810.298102.4	KS 1	Gem. Haushaltsrechtlicher Festlegungen.
1.0121.630000.0	215.000,00	30.000,00	2.9810.298102.4	KS 4	Gemeinderat 3.7.2017
1.0123.400000.4	3.000,00	700	2.9810.298102.4	KS 1	Gem. Haushaltsrechtlicher Festlegungen.
1.0123.454000.9	26.700,00	700	2.9810.298102.4	KS 1	Gem. Haushaltsrechtlicher Festlegungen.
1.0123.459000.4	3.900,00	2.300,00	2.9810.298102.4	KS 1	Gem. Haushaltsrechtlicher Festlegungen.
1.0124.050100.3	1.800,00	8.700,00	2.9810.298102.4	KS 1	Gem. Haushaltsrechtlicher Festlegungen.
1.0124.400500.1	3.200,00	3.700,00	2.9810.298102.4	KS 1	Gem. Haushaltsrechtlicher Festlegungen.
1.0124.619400.1	2.000,00	2.300,00	2.9810.298102.4	KS 1	Gem. Haushaltsrechtlicher Festlegungen.
1.0131.403100.2	18.500,00	3.400,00	2.9810.298102.4	KS 1	Gem. Haushaltsrechtlicher Festlegungen.
1.0132.425000.6	20.000,00	3.000,00	2.9810.298102.4	KS 1	Gem. Haushaltsrechtlicher Festlegungen.
1.0132.728000.0	23.500,00	1.400,00	2.9810.298102.4	KS 58	Stadtsenat 5.12.2017
1.0133.400000.3	1.300,00	600	2.9810.298102.4	KS 1	Gem. Haushaltsrechtlicher Festlegungen.
1.0133.459000.3	800	600	2.9810.298102.4	KS 1	Gem. Haushaltsrechtlicher Festlegungen.
1.0134.728000.6	0	1.100,00	2.9810.298102.4	KS 1	Gem. Haushaltsrechtlicher Festlegungen.
1.0141.456000.9	1.500,00	100	2.9810.298102.4	KS 1	Gem. Haushaltsrechtlicher Festlegungen.
1.0141.642000.4	0	1.500,00	2.9810.298102.4	KS 1	Gem. Haushaltsrechtlicher Festlegungen.
1.0151.403100.0	55.000,00	800	2.9810.298102.4	KS 53	Stadtsenat 24.10.2017
1.0151.630000.7	40.000,00	500	2.9810.298102.4	KS 1	Gem. Haushaltsrechtlicher Festlegungen.
1.0151.630000.7	40.000,00	1.200,00	2.9810.298102.4	KS 53	Stadtsenat 24.10.2017
1.0151.728400.2	11.000,00	3.600,00	2.9810.298102.4	KS 1	Gem. Haushaltsrechtlicher Festlegungen.
1.0151.728900.1	15.000,00	21.800,00	2.9810.298102.4	KS 1	Gem. Haushaltsrechtlicher Festlegungen.
1.0152.042000.7	19.000,00	2.000,00	2.9810.298102.4	KS 1	Gem. Haushaltsrechtlicher Festlegungen.
1.0152.400000.3	3.000,00	13.100,00	2.9810.298102.4	KS 1	Gem. Haushaltsrechtlicher Festlegungen.
1.0152.400000.3	3.000,00	10.000,00	2.9810.298102.4	KS 39	Stadtsenat 28.9.2017
1.0152.403000.0	20.000,00	4.000,00	2.9810.298102.4	KS 1	Gem. Haushaltsrechtlicher Festlegungen.
1.0152.403000.0	20.000,00	25.000,00	2.9810.298102.4	KS 39	Stadtsenat 28.9.2017
1.0152.457000.5	20.000,00	15.000,00	2.9810.298102.4	KS 39	Stadtsenat 28.9.2017
1.0152.459000.3	500	17.100,00	2.9810.298102.4	KS 1	Gem. Haushaltsrechtlicher Festlegungen.
1.0152.631000.4	12.500,00	8.700,00	2.9810.298102.4	KS 1	Gem. Haushaltsrechtlicher Festlegungen.
1.0152.723100.1	3.000,00	2.200,00	2.9810.298102.4	KS 1	Gem. Haushaltsrechtlicher Festlegungen.
1.0152.728000.8	114.100,00	31.600,00	2.9810.298102.4	KS 1	Gem. Haushaltsrechtlicher Festlegungen.

1.0152.728200.4	45.000,00	7.800,00	2.9810.298102.4	KS 1	Gem. Haushaltsrechtlicher Festlegungen.
1.0152.728200.4	45.000,00	10.000,00	2.9810.298102.4	KS 63	Stadtsenat 19.12.2017
1.0154.710000.4	0	7.700,00	2.9810.298202.2	KS 2	Gemeinderat 13.3.2017
1.0160.346100.1	173.700,00	900	2.9810.298102.4	BÄ 3	Gem. Haushaltsrechtlicher Festlegungen.
1.0160.650000.3	4.900,00	-2.700,00	2.9810.298102.4	BÄ 3	Gem. Haushaltsrechtlicher Festlegungen.
1.0160.728000.1	54.300,00	700	2.9810.298102.4	KS 61	Stadtsenat 19.12.2017
1.0160.728120.7	24.000,00	14.000,00	2.9810.298102.4	KS 1	Stadtsenat 17.1.2017
1.0190.723800.6	200.000,00	27.100,00	2.9810.298102.4	KS 1	Gem. Haushaltsrechtlicher Festlegungen.
1.0201.642000.6	2.000,00	10.000,00	2.9810.298102.4	KS 1	Gem. Haushaltsrechtlicher Festlegungen.
1.0241.400000.4	1.000,00	1.000,00	2.9810.298102.4	KS 1	Gem. Haushaltsrechtlicher Festlegungen.
1.0241.430000.8	100	100	2.9810.298102.4	KS 4	Gemeinderat 3.7.2017
1.0241.456000.7	1.500,00	1.000,00	2.9810.298102.4	KS 4	Gemeinderat 3.7.2017
1.0241.457000.6	0	1.000,00	2.9810.298102.4	KS 4	Gemeinderat 3.7.2017
1.0241.700000.1	0	3.000,00	2.9810.298102.4	KS 4	Gemeinderat 3.7.2017
1.0241.728000.9	500	22.000,00	2.9810.298102.4	KS 4	Gemeinderat 3.7.2017
1.0241.728200.5	0	35.100,00	2.9810.298102.4	KS 4	Gemeinderat 3.7.2017
1.0241.729200.4	0	79.000,00	2.9810.298102.4	KS 4	Gemeinderat 3.7.2017
1.0290.346100.6	166.400,00	-145.700,00	2.9810.298102.4	BÄ 3	Gem. Haushaltsrechtlicher Festlegungen.
1.0290.614000.3	90.000,00	18.800,00	2.9810.298102.4	KS 1	Gem. Haushaltsrechtlicher Festlegungen.
1.0290.618100.7	4.000,00	100	2.9810.298102.4	KS 1	Gem. Haushaltsrechtlicher Festlegungen.
1.0290.650000.8	24.900,00	-24.000,00	2.9810.298102.4	BÄ 3	Gem. Haushaltsrechtlicher Festlegungen.
1.0301.400000.6	1.200,00	1.000,00	2.9810.298102.4	KS 1	Gem. Haushaltsrechtlicher Festlegungen.
1.0302.640000.4	1.500,00	15.000,00	2.0302.817400.1	KS 18	Stadtsenat 16.5.2017
1.0304.346100.5	1.200,00	-700	2.9810.298102.4	BÄ 3	Gem. Haushaltsrechtlicher Festlegungen.
1.0304.400000.0	400	400	2.9810.298102.4	KS 1	Gem. Haushaltsrechtlicher Festlegungen.
1.0304.728000.5	16.000,00	3.900,00	2.9810.298102.4	KS 1	Gem. Haushaltsrechtlicher Festlegungen.
1.0311.457000.7	200	100	2.9810.298102.4	KS 1	Gem. Haushaltsrechtlicher Festlegungen.
1.0311.728000.0	45.000,00	12.600,00	2.9810.298102.4	KS 1	Gem. Haushaltsrechtlicher Festlegungen.
1.0311.728100.8	0	15.000,00	2.9810.298102.4	KS 50	Stadtsenat 24.10.2017
1.0312.728000.8	10.000,00	10.200,00	2.9810.298102.4	KS 1	Gem. Haushaltsrechtlicher Festlegungen.
1.0331.042100.5	0	700	2.9810.298102.4	KS 1	Gem. Haushaltsrechtlicher Festlegungen.



1.0331.400000.3	1.000,00	200	2.9810.298102.4	KS 1	Gem. Haushaltsrechtlicher Festlegungen.
1.0331.728000.8	5.000,00	1.800,00	2.9810.298102.4	KS 1	Gem. Haushaltsrechtlicher Festlegungen.
1.0331.728100.6	12.300,00	13.500,00	2.9810.298102.4	KS 1	Gem. Haushaltsrechtlicher Festlegungen.
1.0500.728000.8	100	200	2.9810.298102.4	KS 1	Gem. Haushaltsrechtlicher Festlegungen.
1.0501.400000.1	1.000,00	500	2.9810.298102.4	KS 1	Gem. Haushaltsrechtlicher Festlegungen.
1.0501.457000.3	55.000,00	11.000,00	2.9810.298102.4	KS 1	Gem. Haushaltsrechtlicher Festlegungen.
1.0501.614000.3	2.000,00	500	2.9810.298102.4	KS 1	Gem. Haushaltsrechtlicher Festlegungen.
1.0501.618000.9	500	100	2.9810.298102.4	KS 1	Gem. Haushaltsrechtlicher Festlegungen.
1.0502.728120.0	0	6.000,00	2.9810.298102.4	KS 1	Gem. Haushaltsrechtlicher Festlegungen.
1.0503.642000.5	400	40.000,00	2.9810.298102.4	KS 20	Stadtsenat 16.5.2017
1.0505.400000.2	500	600	2.9810.298102.4	KS 1	Gem. Haushaltsrechtlicher Festlegungen.
1.0505.728000.7	235.500,00	20.000,00	2.9810.298102.4	KS 1	Gem. Haushaltsrechtlicher Festlegungen.
1.0505.728000.7	235.500,00	30.000,00	2.9200.856100.6	KS 55	Stadtsenat 17.11.2017
1.0610.777200.1	0	10.000,00	2.8161.828000.8	KS 27	Stadtsenat 13.6.2017
1.0900.246000.3	50.000,00	10.800,00	2.9810.298102.4	KS 1	Gem. Haushaltsrechtlicher Festlegungen.
1.0911.400000.2	100	200	2.9810.298102.4	KS 1	Gem. Haushaltsrechtlicher Festlegungen.
1.0911.728200.3	40.000,00	1.300,00	2.9810.298102.4	KS 1	Gem. Haushaltsrechtlicher Festlegungen.
1.0992.728000.7	600	1.200,00	2.9810.298102.4	KS 1	Gem. Haushaltsrechtlicher Festlegungen.
1.0992.728100.5	38.000,00	27.100,00	2.9810.298102.4	KS 1	Gem. Haushaltsrechtlicher Festlegungen.
1.0992.729100.4	5.000,00	2.200,00	2.9810.298102.4	KS 1	Gem. Haushaltsrechtlicher Festlegungen.
1.0993.728000.5	22.500,00	12.500,00	2.9810.298102.4	KS 1	Gem. Haushaltsrechtlicher Festlegungen.
1.1192.728000.3	1.400,00	100	2.9810.298102.4	KS 1	Gem. Haushaltsrechtlicher Festlegungen.
1.1320.728300.4	85.000,00	23.300,00	2.9810.298102.4	KS 1	Gem. Haushaltsrechtlicher Festlegungen.
1.1391.400000.6	100	100	2.9810.298102.4	KS 1	Gem. Haushaltsrechtlicher Festlegungen.
1.1391.728000.1	0	10.100,00	2.9810.298102.4	KS 45	Stadtsenat 28.9.2017
1.1630.346100.2	67.900,00	-61.500,00	2.9810.298102.4	BÄ 3	Gem. Haushaltsrechtlicher Festlegungen.
1.1630.400100.5	13.000,00	500	2.9810.298102.4	KS 1	Gem. Haushaltsrechtlicher Festlegungen.
1.1630.617000.6	37.000,00	13.600,00	2.9810.298102.4	KS 1	Gem. Haushaltsrechtlicher Festlegungen.
1.1630.650000.4	9.800,00	-9.600,00	2.9810.298102.4	BÄ 3	Gem. Haushaltsrechtlicher Festlegungen.
1.1630.729200.7	3.000,00	1.200,00	2.9810.298102.4	KS 1	Gem. Haushaltsrechtlicher Festlegungen.
1.1630.757100.4	550.000,00	35.300,00	2.1630.810200.5	KS 62	Stadtsenat 19.12.2017

1.1700.400000.8	4.300,00	12.400,00	2.9810.298102.4	KS 1	Gem. Haushaltsrechtlicher Festlegungen.
1.1700.459000.8	2.100,00	6.600,00	2.9810.298102.4	KS 1	Gem. Haushaltsrechtlicher Festlegungen.
1.2021.346100.3	1.900,00	-1.500,00	2.9810.298102.4	BÄ 3	Gem. Haushaltsrechtlicher Festlegungen.
1.2021.650000.5	200	-100	2.9810.298102.4	BÄ 3	Gem. Haushaltsrechtlicher Festlegungen.
1.2110.042000.3	34.000,00	10.600,00	2.9810.298102.4	KS 1	Gem. Haushaltsrechtlicher Festlegungen.
1.2110.346100.4	162.000,00	-93.500,00	2.9810.298102.4	BÄ 3	Gem. Haushaltsrechtlicher Festlegungen.
1.2110.613000.2	10.000,00	1.200,00	2.9810.298102.4	KS 1	Gem. Haushaltsrechtlicher Festlegungen.
1.2110.650000.6	20.100,00	-17.300,00	2.9810.298102.4	BÄ 3	Gem. Haushaltsrechtlicher Festlegungen.
1.2110.728000.4	378.000,00	9.000,00	2.2110.861001.7	KS 4	Stadtsenat 2.3.2017
1.2120.042000.2	34.000,00	40.800,00	2.9810.298102.4	KS 1	Gem. Haushaltsrechtlicher Festlegungen.
1.2120.346100.3	113.300,00	-74.500,00	2.9810.298102.4	BÄ 3	Gem. Haushaltsrechtlicher Festlegungen.
1.2120.400000.8	20.000,00	2.500,00	2.9810.298102.4	KS 1	Gem. Haushaltsrechtlicher Festlegungen.
1.2120.454000.3	27.000,00	1.500,00	2.9810.298102.4	KS 1	Gem. Haushaltsrechtlicher Festlegungen.
1.2120.613000.1	10.000,00	2.500,00	2.9810.298102.4	KS 1	Gem. Haushaltsrechtlicher Festlegungen.
1.2120.614000.0	75.000,00	2.700,00	2.9810.298102.4	KS 1	Gem. Haushaltsrechtlicher Festlegungen.
1.2120.618100.4	20.000,00	100	2.9810.298102.4	KS 1	Gem. Haushaltsrechtlicher Festlegungen.
1.2120.650000.5	14.000,00	-12.800,00	2.9810.298102.4	BÄ 3	Gem. Haushaltsrechtlicher Festlegungen.
1.2122.346100.9	5.000,00	100	2.9810.298102.4	BÄ 3	Gem. Haushaltsrechtlicher Festlegungen.
1.2122.650000.1	400	-200	2.9810.298102.4	BÄ 3	Gem. Haushaltsrechtlicher Festlegungen.
1.2130.346100.2	10.700,00	-5.200,00	2.9810.298102.4	BÄ 3	Gem. Haushaltsrechtlicher Festlegungen.
1.2130.650000.4	1.100,00	-900	2.9810.298102.4	BÄ 3	Gem. Haushaltsrechtlicher Festlegungen.
1.2140.346100.1	13.300,00	-10.400,00	2.9810.298102.4	BÄ 3	Gem. Haushaltsrechtlicher Festlegungen.
1.2140.614000.8	15.000,00	1.800,00	2.9810.298102.4	KS 1	Gem. Haushaltsrechtlicher Festlegungen.
1.2140.650000.3	1.900,00	-1.800,00	2.9810.298102.4	BÄ 3	Gem. Haushaltsrechtlicher Festlegungen.
1.2200.720100.9	950.000,00	315.500,00	2.9810.298102.4	KS 7	Gemeinderat 16.10.2017
1.2280.346100.5	23.100,00	500	2.9810.298102.4	BÄ 3	Gem. Haushaltsrechtlicher Festlegungen.
1.2280.650000.7	2.000,00	-1.000,00	2.9810.298102.4	BÄ 3	Gem. Haushaltsrechtlicher Festlegungen.
1.2300.346100.1	47.800,00	-24.000,00	2.9810.298102.4	BÄ 3	Gem. Haushaltsrechtlicher Festlegungen.
1.2300.650000.3	4.800,00	-3.800,00	2.9810.298102.4	BÄ 3	Gem. Haushaltsrechtlicher Festlegungen.
1.2400.346100.9	196.700,00	-4.000,00	2.9810.298102.4	BÄ 3	Gem. Haushaltsrechtlicher Festlegungen.
1.2400.400000.4	16.000,00	100	2.9810.298102.4	KS 1	Gem. Haushaltsrechtlicher Festlegungen.

1.2400.614000.6	70.000,00	27.700,00	2.9810.298102.4	KS 1	Gem. Haushaltsrechtlicher Festlegungen.
1.2400.618100.0	4.000,00	2.100,00	2.9810.298102.4	KS 1	Gem. Haushaltsrechtlicher Festlegungen.
1.2400.650000.1	18.000,00	-9.900,00	2.9810.298102.4	BÄ 3	Gem. Haushaltsrechtlicher Festlegungen.
1.2400.728000.9	20.000,00	23.500,00	2.2491.828000.5	KS 25	Stadtsenat 13.6.2017
1.2400.728000.9	20.000,00	1.500,00	2.9810.298102.4	KS 25	Stadtsenat 13.6.2017
1.2491.346100.8	209.400,00	-137.400,00	2.9810.298102.4	BÄ 3	Gem. Haushaltsrechtlicher Festlegungen.
1.2491.650000.0	23.700,00	-20.700,00	2.9810.298102.4	BÄ 3	Gem. Haushaltsrechtlicher Festlegungen.
1.2491.757000.2	20.000,00	4.600,00	2.2491.828000.5	KS 54	Stadtsenat 17.11.2017
1.2492.043000.4	4.000,00	5.000,00	2.2492.817200.2	KS 33	Stadtsenat 28.9.2017
1.2492.400000.1	5.500,00	4.000,00	2.2492.810100.1	KS 33	Stadtsenat 28.9.2017
1.2492.614000.3	4.000,00	900	2.9810.298102.4	KS 1	Gem. Haushaltsrechtlicher Festlegungen.
1.2492.650000.8	200	-100	2.9810.298102.4	BÄ 3	Gem. Haushaltsrechtlicher Festlegungen.
1.2500.043000.4	6.000,00	1.400,00	2.9810.298102.4	KS 1	Gem. Haushaltsrechtlicher Festlegungen.
1.2500.050000.4	3.000,00	7.900,00	2.9810.298102.4	KS 1	Gem. Haushaltsrechtlicher Festlegungen.
1.2500.346100.6	1.200,00	-500	2.9810.298102.4	BÄ 3	Gem. Haushaltsrechtlicher Festlegungen.
1.2500.400100.9	800	3.000,00	2.9810.298102.4	KS 1	Gem. Haushaltsrechtlicher Festlegungen.
1.2500.454000.6	7.000,00	100	2.9810.298102.4	KS 1	Gem. Haushaltsrechtlicher Festlegungen.
1.2500.614000.3	10.000,00	4.100,00	2.9810.298102.4	KS 1	Gem. Haushaltsrechtlicher Festlegungen.
1.2500.618100.7	1.000,00	800	2.9810.298102.4	KS 1	Gem. Haushaltsrechtlicher Festlegungen.
1.2500.728000.6	5.000,00	10.000,00	2.9810.298102.4	KS 25	Stadtsenat 13.6.2017
1.2520.346100.4	1.400,00	-1.400,00	2.9810.298102.4	BÄ 3	Gem. Haushaltsrechtlicher Festlegungen.
1.2520.650000.6	100	-100	2.9810.298102.4	BÄ 3	Gem. Haushaltsrechtlicher Festlegungen.
1.2591.346100.5	5.300,00	-1.500,00	2.9810.298102.4	BÄ 3	Gem. Haushaltsrechtlicher Festlegungen.
1.2591.650000.7	500	-400	2.9810.298102.4	BÄ 3	Gem. Haushaltsrechtlicher Festlegungen.
1.2591.728000.5	1.000,00	6.000,00	2.9810.298102.4	KS 1	Gem. Haushaltsrechtlicher Festlegungen.
1.2593.346100.1	13.800,00	-12.800,00	2.9810.298102.4	BÄ 3	Gem. Haushaltsrechtlicher Festlegungen.
1.2593.614000.8	11.000,00	2.800,00	2.9810.298102.4	KS 1	Gem. Haushaltsrechtlicher Festlegungen.
1.2593.650000.3	1.900,00	-1.800,00	2.9810.298102.4	BÄ 3	Gem. Haushaltsrechtlicher Festlegungen.
1.2595.346100.6	200	100	2.9810.298102.4	BÄ 3	Gem. Haushaltsrechtlicher Festlegungen.
1.2596.346100.4	600	-600	2.9810.298102.4	BÄ 3	Gem. Haushaltsrechtlicher Festlegungen.
1.2596.614000.1	2.000,00	7.500,00	2.9810.298102.4	KS 1	Gem. Haushaltsrechtlicher Festlegungen.

1.2596.614100.9	600	100	2.9810.298102.4	KS 1	Gem. Haushaltsrechtlicher Festlegungen.
1.2596.650000.6	100	-100	2.9810.298102.4	BÄ 3	Gem. Haushaltsrechtlicher Festlegungen.
1.2596.700000.6	24.000,00	1.400,00	2.9810.298102.4	KS 1	Gem. Haushaltsrechtlicher Festlegungen.
1.2597.346100.2	6.000,00	-6.000,00	2.9810.298102.4	BÄ 3	Gem. Haushaltsrechtlicher Festlegungen.
1.2597.650000.4	900	-900	2.9810.298102.4	BÄ 3	Gem. Haushaltsrechtlicher Festlegungen.
1.2597.700000.4	12.500,00	400	2.9810.298102.4	KS 1	Gem. Haushaltsrechtlicher Festlegungen.
1.2620.043000.0	0	1.800,00	2.9810.298102.4	KS 1	Gem. Haushaltsrechtlicher Festlegungen.
1.2620.050000.0	0	8.300,00	2.9810.298102.4	KS 1	Gem. Haushaltsrechtlicher Festlegungen.
1.2620.346100.2	78.300,00	-77.700,00	2.9810.298102.4	BÄ 3	Gem. Haushaltsrechtlicher Festlegungen.
1.2620.456000.0	200	100	2.9810.298102.4	KS 1	Gem. Haushaltsrechtlicher Festlegungen.
1.2620.614000.9	10.000,00	1.300,00	2.9810.298102.4	KS 1	Gem. Haushaltsrechtlicher Festlegungen.
1.2620.614000.9	10.000,00	12.900,00	2.9810.298102.4	KS 59	Stadsenat 5.12.2017
1.2620.618000.5	3.000,00	4.200,00	2.9810.298102.4	KS 1	Gem. Haushaltsrechtlicher Festlegungen.
1.2620.650000.4	12.100,00	-12.000,00	2.9810.298102.4	BÄ 3	Gem. Haushaltsrechtlicher Festlegungen.
1.2621.700000.2	15.000,00	5.000,00	2.9810.298102.4	KS 3	Stadsenat 2.3.2017
1.2622.454000.8	0	100	2.9810.298102.4	KS 1	Gem. Haushaltsrechtlicher Festlegungen.
1.2622.455000.7	5.000,00	800	2.9810.298102.4	KS 1	Gem. Haushaltsrechtlicher Festlegungen.
1.2622.614000.5	5.000,00	2.600,00	2.9810.298102.4	KS 1	Gem. Haushaltsrechtlicher Festlegungen.
1.2622.618000.1	0	4.500,00	2.9810.298102.4	KS 1	Gem. Haushaltsrechtlicher Festlegungen.
1.2630.614000.8	4.000,00	5.600,00	2.9810.298102.4	KS 1	Gem. Haushaltsrechtlicher Festlegungen.
1.2632.346100.7	1.000,00	-1.000,00	2.9810.298102.4	BÄ 3	Gem. Haushaltsrechtlicher Festlegungen.
1.2632.454000.7	0	600	2.9810.298102.4	KS 1	Gem. Haushaltsrechtlicher Festlegungen.
1.2632.650000.9	100	-100	2.9810.298102.4	BÄ 3	Gem. Haushaltsrechtlicher Festlegungen.
1.2640.346100.0	8.200,00	-200	2.9810.298102.4	BÄ 3	Gem. Haushaltsrechtlicher Festlegungen.
1.2640.616000.5	9.100,00	2.500,00	2.9810.298102.4	KS 1	Gem. Haushaltsrechtlicher Festlegungen.
1.2640.650000.2	700	-400	2.9810.298102.4	BÄ 3	Gem. Haushaltsrechtlicher Festlegungen.
1.2650.346100.9	109.800,00	-101.800,00	2.9810.298102.4	BÄ 3	Gem. Haushaltsrechtlicher Festlegungen.
1.2650.614000.6	5.000,00	17.000,00	2.2650.829100.3	KS 47	Stadsenat 28.9.2017
1.2650.650000.1	17.900,00	-17.600,00	2.9810.298102.4	BÄ 3	Gem. Haushaltsrechtlicher Festlegungen.
1.2690.346100.5	6.700,00	-6.700,00	2.9810.298102.4	BÄ 3	Gem. Haushaltsrechtlicher Festlegungen.
1.2690.650000.7	1.100,00	-1.100,00	2.9810.298102.4	BÄ 3	Gem. Haushaltsrechtlicher Festlegungen.

1.2691.346100.3	22.600,00	-22.600,00	2.9810.298102.4	BÄ 3	Gem. Haushaltsrechtlicher Festlegungen.
1.2691.650000.5	2.500,00	-2.500,00	2.9810.298102.4	BÄ 3	Gem. Haushaltsrechtlicher Festlegungen.
1.2691.755000.9	42.500,00	100.000,00	2.9810.298102.4	KS 5	Gemeinderat 3.7.2017
1.2691.755000.9	42.500,00	-100.000,00	2.9810.298102.4	KS 5	Gemeinderat 16.10.2017
1.2692.346100.1	112.600,00	-94.700,00	2.9810.298102.4	BÄ 3	Gem. Haushaltsrechtlicher Festlegungen.
1.2692.650000.3	15.300,00	-14.500,00	2.9810.298102.4	BÄ 3	Gem. Haushaltsrechtlicher Festlegungen.
1.2700.346100.2	3.300,00	-3.200,00	2.9810.298102.4	BÄ 3	Gem. Haushaltsrechtlicher Festlegungen.
1.2700.614100.7	3.500,00	300	2.9810.298102.4	KS 1	Gem. Haushaltsrechtlicher Festlegungen.
1.2700.618200.1	100	100	2.9810.298102.4	KS 1	Gem. Haushaltsrechtlicher Festlegungen.
1.2700.650000.4	500	-400	2.9810.298102.4	BÄ 3	Gem. Haushaltsrechtlicher Festlegungen.
1.2700.728000.2	124.400,00	35.100,00	2.9810.298102.4	KS 1	Gem. Haushaltsrechtlicher Festlegungen.
1.2731.346100.7	24.000,00	-1.200,00	2.9810.298102.4	BÄ 3	Gem. Haushaltsrechtlicher Festlegungen.
1.2731.457000.4	27.700,00	800	2.2731.860001.1	KS 43	Stadtsenat 28.9.2017
1.2731.618200.6	100	100	2.9810.298102.4	KS 1	Gem. Haushaltsrechtlicher Festlegungen.
1.2731.650000.9	2.000,00	-1.100,00	2.9810.298102.4	BÄ 3	Gem. Haushaltsrechtlicher Festlegungen.
1.2800.755200.2	0	16.000,00	2.9810.298102.4	KS 15	Stadtsenat 20.4.2017
1.3001.728200.0	30.000,00	12.200,00	2.9810.298102.4	KS 1	Gem. Haushaltsrechtlicher Festlegungen.
1.3201.346100.0	46.400,00	1.000,00	2.9810.298102.4	BÄ 3	Gem. Haushaltsrechtlicher Festlegungen.
1.3201.457400.9	0	2.300,00	2.3201.817200.6	KS 48	Stadtsenat 24.10.2017
1.3201.618300.7	200	100	2.9810.298102.4	KS 1	Gem. Haushaltsrechtlicher Festlegungen.
1.3201.650000.2	4.100,00	-2.100,00	2.9810.298102.4	BÄ 3	Gem. Haushaltsrechtlicher Festlegungen.
1.3201.720100.6	8.000,00	1.700,00	2.3201.817200.6	KS 26	Stadtsenat 13.6.2017
1.3201.728000.0	4.500,00	500	2.9810.298102.4	KS 1	Gem. Haushaltsrechtlicher Festlegungen.
1.3211.400100.2	2.700,00	9.000,00	2.9810.298102.4	KS 1	Gem. Haushaltsrechtlicher Festlegungen.
1.3220.757100.2	22.200,00	5.000,00	2.9810.298102.4	KS 9	Stadtsenat 20.4.2017
1.3231.346100.7	10.500,00	-5.300,00	2.9810.298102.4	BÄ 3	Gem. Haushaltsrechtlicher Festlegungen.
1.3231.400100.0	1.000,00	200	2.9810.298102.4	KS 1	Gem. Haushaltsrechtlicher Festlegungen.
1.3231.650000.9	1.000,00	-800	2.9810.298102.4	BÄ 3	Gem. Haushaltsrechtlicher Festlegungen.
1.3232.710000.5	100	16.800,00	2.9810.298202.2	KS 2	Gemeinderat 13.3.2017
1.3232.728000.5	21.100,00	1.500,00	2.9810.298102.4	KS 1	Gem. Haushaltsrechtlicher Festlegungen.
1.3232.728200.1	208.300,00	15.500,00	2.9810.298102.4	KS 1	Gem. Haushaltsrechtlicher Festlegungen.

1.3291.710000.1	100	5.800,00	2.9810.298202.2	KS 2	Gemeinderat 13.3.2017
1.3291.728000.1	17.000,00	1.300,00	2.9810.298102.4	KS 1	Gem. Haushaltsrechtlicher Festlegungen.
1.3291.728100.9	75.000,00	1.500,00	2.9810.298102.4	KS 1	Gem. Haushaltsrechtlicher Festlegungen.
1.3291.728400.3	26.400,00	1.200,00	2.9810.298102.4	KS 1	Gem. Haushaltsrechtlicher Festlegungen.
1.3400.346100.8	12.400,00	-12.400,00	2.9810.298102.4	BÄ 3	Gem. Haushaltsrechtlicher Festlegungen.
1.3400.650000.0	2.100,00	-2.100,00	2.9810.298102.4	BÄ 3	Gem. Haushaltsrechtlicher Festlegungen.
1.3602.346100.9	3.800,00	-3.100,00	2.9810.298102.4	BÄ 3	Gem. Haushaltsrechtlicher Festlegungen.
1.3602.400200.0	300	200	2.9810.298102.4	KS 1	Gem. Haushaltsrechtlicher Festlegungen.
1.3602.459000.4	1.200,00	100	2.9810.298102.4	KS 1	Gem. Haushaltsrechtlicher Festlegungen.
1.3602.614000.6	7.000,00	300	2.9810.298102.4	KS 1	Gem. Haushaltsrechtlicher Festlegungen.
1.3602.614000.6	7.000,00	3.100,00	2.9810.298102.4	KS 44	Stadtsenat 28.9.2017
1.3602.618100.0	3.000,00	200	2.9810.298102.4	KS 1	Gem. Haushaltsrechtlicher Festlegungen.
1.3602.618200.8	2.000,00	2.900,00	2.9810.298102.4	KS 1	Gem. Haushaltsrechtlicher Festlegungen.
1.3602.650000.1	500	-400	2.9810.298102.4	BÄ 3	Gem. Haushaltsrechtlicher Festlegungen.
1.3602.700000.1	55.000,00	2.100,00	2.9810.298102.4	KS 1	Gem. Haushaltsrechtlicher Festlegungen.
1.3603.346100.7	3.100,00	-3.100,00	2.9810.298102.4	BÄ 3	Gem. Haushaltsrechtlicher Festlegungen.
1.3603.457000.4	900	100	2.9810.298102.4	KS 1	Gem. Haushaltsrechtlicher Festlegungen.
1.3603.614000.4	10.000,00	2.500,00	2.9810.298102.4	KS 1	Gem. Haushaltsrechtlicher Festlegungen.
1.3603.618200.6	2.000,00	4.000,00	2.9810.298102.4	KS 1	Gem. Haushaltsrechtlicher Festlegungen.
1.3603.650000.9	400	-400	2.9810.298102.4	BÄ 3	Gem. Haushaltsrechtlicher Festlegungen.
1.3610.346100.2	18.800,00	300	2.9810.298102.4	BÄ 3	Gem. Haushaltsrechtlicher Festlegungen.
1.3610.618100.3	100	100	2.9810.298102.4	KS 1	Gem. Haushaltsrechtlicher Festlegungen.
1.3610.618200.1	1.000,00	6.700,00	2.9810.298102.4	KS 1	Gem. Haushaltsrechtlicher Festlegungen.
1.3610.650000.4	1.600,00	-800	2.9810.298102.4	BÄ 3	Gem. Haushaltsrechtlicher Festlegungen.
1.3610.728000.2	1.000,00	3.800,00	2.9810.298102.4	KS 1	Gem. Haushaltsrechtlicher Festlegungen.
1.3620.346100.1	10.400,00	-10.400,00	2.9810.298102.4	BÄ 3	Gem. Haushaltsrechtlicher Festlegungen.
1.3620.650000.3	1.600,00	-1.600,00	2.9810.298102.4	BÄ 3	Gem. Haushaltsrechtlicher Festlegungen.
1.3801.346100.7	31.600,00	-26.900,00	2.9810.298102.4	BÄ 3	Gem. Haushaltsrechtlicher Festlegungen.
1.3801.614000.4	6.000,00	1.200,00	2.9810.298102.4	KS 1	Gem. Haushaltsrechtlicher Festlegungen.
1.3801.650000.9	4.000,00	-3.800,00	2.9810.298102.4	BÄ 3	Gem. Haushaltsrechtlicher Festlegungen.
1.3801.728000.7	2.000,00	300	2.9810.298102.4	KS 1	Gem. Haushaltsrechtlicher Festlegungen.

1.3900.346100.7	28.300,00	-17.500,00	2.9810.298102.4	BÄ 3	Gem. Haushaltsrechtlicher Festlegungen.
1.3900.650000.9	3.700,00	-3.300,00	2.9810.298102.4	BÄ 3	Gem. Haushaltsrechtlicher Festlegungen.
1.4001.728000.3	45.700,00	14.800,00	2.9810.298102.4	KS 1	Gem. Haushaltsrechtlicher Festlegungen.
1.4004.456000.5	100	400	2.4004.817000.7	KS 52	Stadtsenat 24.10.2017
1.4004.729110.3	200	100	2.4004.860201.7	KS 52	Stadtsenat 24.10.2017
1.4011.457000.9	600	100	2.9810.298102.4	KS 1	Gem. Haushaltsrechtlicher Festlegungen.
1.4011.640000.7	4.000,00	5.000,00	2.4011.828100.7	KS 36	Stadtsenat 28.9.2017
1.4110.346100.2	213.700,00	-800	2.9810.298102.4	BÄ 3	Gem. Haushaltsrechtlicher Festlegungen.
1.4110.640000.7	3.000,00	2.600,00	2.9810.298102.4	KS 1	Gem. Haushaltsrechtlicher Festlegungen.
1.4110.650000.4	6.400,00	-3.500,00	2.9810.298102.4	BÄ 3	Gem. Haushaltsrechtlicher Festlegungen.
1.4110.710000.2	4.500,00	21.400,00	2.9810.298202.2	KS 2	Gemeinderat 13.3.2017
1.4110.710000.2	4.500,00	600	2.4221.828000.4	KS 2	Gemeinderat 13.3.2017
1.4110.710000.2	4.500,00	900	2.4290.828100.7	KS 2	Gemeinderat 13.3.2017
1.4110.710000.2	4.500,00	1.300,00	2.4295.828000.8	KS 2	Gemeinderat 13.3.2017
1.4110.710000.2	4.500,00	500	2.4392.828000.3	KS 2	Gemeinderat 13.3.2017
1.4110.710000.2	4.500,00	400	2.5124.828000.9	KS 2	Gemeinderat 13.3.2017
1.4110.710000.2	4.500,00	800	2.8591.828000.6	KS 2	Gemeinderat 13.3.2017
1.4110.710000.2	4.500,00	1.300,00	2.8592.828100.2	KS 2	Gemeinderat 13.3.2017
1.4110.728300.6	4.300.000,00	2.000,00	2.9810.298102.4	KS 1	Gem. Haushaltsrechtlicher Festlegungen.
1.4130.346100.0	3.600,00	-3.600,00	2.9810.298102.4	BÄ 3	Gem. Haushaltsrechtlicher Festlegungen.
1.4130.650000.2	500	-500	2.9810.298102.4	BÄ 3	Gem. Haushaltsrechtlicher Festlegungen.
1.4220.043000.7	1.200,00	300	2.9810.298102.4	KS 1	Gem. Haushaltsrechtlicher Festlegungen.
1.4220.457400.8	1.500,00	3.900,00	2.9810.298102.4	KS 53	Stadtsenat 24.10.2017
1.4221.700300.3	800	100	2.9810.298102.4	KS 1	Gem. Haushaltsrechtlicher Festlegungen.
1.4290.728100.0	110.000,00	1.100,00	2.9810.298102.4	KS 1	Gem. Haushaltsrechtlicher Festlegungen.
1.4291.346100.0	38.800,00	-38.800,00	2.9810.298102.4	BÄ 3	Gem. Haushaltsrechtlicher Festlegungen.
1.4291.650000.2	4.400,00	-4.400,00	2.9810.298102.4	BÄ 3	Gem. Haushaltsrechtlicher Festlegungen.
1.4291.757200.0	123.100,00	5.600,00	2.9810.298102.4	KS 10	Stadtsenat 20.4.2017
1.4291.757220.8	18.000,00	15.000,00	2.9810.298102.4	KS 56	Stadtsenat 5.12.2017
1.4295.400000.6	600	500	2.9810.298102.4	KS 1	Gem. Haushaltsrechtlicher Festlegungen.
1.4295.728000.1	3.500,00	1.600,00	2.9810.298102.4	KS 1	Gem. Haushaltsrechtlicher Festlegungen.

1.4298.346100.5	3.800,00	-3.800,00	2.9810.298102.4	BÄ 3	Gem. Haushaltsrechtlicher Festlegungen.
1.4298.430000.4	35.500,00	2.600,00	2.9810.298102.4	KS 1	Gem. Haushaltsrechtlicher Festlegungen.
1.4298.459000.0	4.000,00	800	2.9810.298102.4	KS 1	Gem. Haushaltsrechtlicher Festlegungen.
1.4298.631000.1	3.100,00	6.700,00	2.9810.298102.4	KS 1	Gem. Haushaltsrechtlicher Festlegungen.
1.4298.650000.7	400	-400	2.9810.298102.4	BÄ 3	Gem. Haushaltsrechtlicher Festlegungen.
1.4298.728000.5	3.200,00	100	2.9810.298102.4	KS 1	Gem. Haushaltsrechtlicher Festlegungen.
1.4391.454000.8	1.000,00	800	2.9810.298102.4	KS 1	Gem. Haushaltsrechtlicher Festlegungen.
1.4391.728000.8	28.000,00	600	2.9810.298102.4	KS 1	Gem. Haushaltsrechtlicher Festlegungen.
1.4840.778000.3	0	60.000,00	2.9810.298102.4	KS 11	Stadtsenat 20.4.2017
1.5100.346100.2	100	-100	2.9810.298102.4	BÄ 3	Gem. Haushaltsrechtlicher Festlegungen.
1.5100.650000.4	100	-100	2.9810.298102.4	BÄ 3	Gem. Haushaltsrechtlicher Festlegungen.
1.5111.346100.9	300	-300	2.9810.298102.4	BÄ 3	Gem. Haushaltsrechtlicher Festlegungen.
1.5111.457000.6	100	100	2.9810.298102.4	KS 1	Gem. Haushaltsrechtlicher Festlegungen.
1.5111.614100.4	600	100	2.9810.298102.4	KS 1	Gem. Haushaltsrechtlicher Festlegungen.
1.5111.650000.1	100	-100	2.9810.298102.4	BÄ 3	Gem. Haushaltsrechtlicher Festlegungen.
1.5121.728000.8	2.500,00	30.000,00	2.9810.298102.4	KS 7	Stadtsenat 2.3.2017
1.5122.346100.6	400	-200	2.9810.298102.4	BÄ 3	Gem. Haushaltsrechtlicher Festlegungen.
1.5122.400000.1	1.400,00	300	2.9810.298102.4	KS 1	Gem. Haushaltsrechtlicher Festlegungen.
1.5124.454000.2	500	300	2.9810.298102.4	KS 1	Gem. Haushaltsrechtlicher Festlegungen.
1.5124.458100.6	20.000,00	1.300,00	2.9810.298102.4	KS 1	Gem. Haushaltsrechtlicher Festlegungen.
1.5192.400000.4	500	300	2.9810.298102.4	KS 1	Gem. Haushaltsrechtlicher Festlegungen.
1.5200.701000.1	1.200,00	1.200,00	2.9810.298102.4	KS 1	Gem. Haushaltsrechtlicher Festlegungen.
1.5200.701000.1	1.200,00	1.200,00	2.9810.298102.4	KS 32	Stadtsenat 28.9.2017
1.5290.728100.9	2.400,00	900	2.9810.298102.4	KS 1	Gem. Haushaltsrechtlicher Festlegungen.
1.5800.346100.7	6.100,00	-6.100,00	2.9810.298102.4	BÄ 3	Gem. Haushaltsrechtlicher Festlegungen.
1.5800.400100.0	2.000,00	2.500,00	2.9810.298102.4	KS 1	Gem. Haushaltsrechtlicher Festlegungen.
1.5800.440000.4	20.000,00	3.200,00	2.9810.298102.4	KS 1	Gem. Haushaltsrechtlicher Festlegungen.
1.5800.451000.0	8.300,00	2.500,00	2.9810.298102.4	KS 1	Gem. Haushaltsrechtlicher Festlegungen.
1.5800.458000.3	25.500,00	11.700,00	2.9810.298102.4	KS 1	Gem. Haushaltsrechtlicher Festlegungen.
1.5800.614000.4	6.100,00	1.000,00	2.9810.298102.4	KS 1	Gem. Haushaltsrechtlicher Festlegungen.
1.5800.614000.4	6.100,00	16.700,00	2.9810.298102.4	KS 5	Stadtsenat 2.3.2017



1.5800.650000.9	900	-900	2.9810.298102.4	BÄ 3	Gem. Haushaltsrechtlicher Festlegungen.
1.5800.728000.7	65.800,00	9.000,00	2.9810.298102.4	KS 1	Gem. Haushaltsrechtlicher Festlegungen.
1.6002.400000.4	300	400	2.9810.298102.4	KS 1	Gem. Haushaltsrechtlicher Festlegungen.
1.6110.346100.0	40.900,00	-40.900,00	2.9810.298102.4	BÄ 3	Gem. Haushaltsrechtlicher Festlegungen.
1.6110.611100.8	15.400,00	15.200,00	2.9810.298102.4	KS 1	Gem. Haushaltsrechtlicher Festlegungen.
1.6110.611400.2	0	1.200,00	2.9810.298102.4	KS 1	Gem. Haushaltsrechtlicher Festlegungen.
1.6110.650000.2	6.700,00	-6.700,00	2.9810.298102.4	BÄ 3	Gem. Haushaltsrechtlicher Festlegungen.
1.6120.346100.9	154.300,00	-80.500,00	2.9810.298102.4	BÄ 3	Gem. Haushaltsrechtlicher Festlegungen.
1.6120.611100.7	230.000,00	100.400,00	2.9810.298102.4	KS 1	Gem. Haushaltsrechtlicher Festlegungen.
1.6120.611400.1	3.000,00	4.600,00	2.9810.298102.4	KS 1	Gem. Haushaltsrechtlicher Festlegungen.
1.6120.611500.8	12.000,00	11.000,00	2.9810.298102.4	KS 1	Gem. Haushaltsrechtlicher Festlegungen.
1.6120.619500.0	8.000,00	300	2.9810.298102.4	KS 1	Gem. Haushaltsrechtlicher Festlegungen.
1.6120.650000.1	20.200,00	-17.100,00	2.9810.298102.4	BÄ 3	Gem. Haushaltsrechtlicher Festlegungen.
1.6120.910000.7	150.000,00	125.000,00	2.6120.829300.9	KS 2	Gemeinderat 30.1.2017/ao.H.
1.6160.346100.5	16.300,00	-13.900,00	2.9810.298102.4	BÄ 3	Gem. Haushaltsrechtlicher Festlegungen.
1.6160.611400.7	4.000,00	1.000,00	2.9810.298102.4	KS 1	Gem. Haushaltsrechtlicher Festlegungen.
1.6160.611600.2	13.000,00	6.000,00	2.9810.298102.4	KS 1	Gem. Haushaltsrechtlicher Festlegungen.
1.6160.650000.7	2.400,00	-2.300,00	2.9810.298102.4	BÄ 3	Gem. Haushaltsrechtlicher Festlegungen.
1.6171.020000.7	5.000,00	7.200,00	2.9810.298102.4	KS 1	Gem. Haushaltsrechtlicher Festlegungen.
1.6171.346100.2	16.600,00	-16.300,00	2.9810.298102.4	BÄ 3	Gem. Haushaltsrechtlicher Festlegungen.
1.6171.614100.7	4.200,00	1.400,00	2.9810.298102.4	KS 1	Gem. Haushaltsrechtlicher Festlegungen.
1.6171.617100.4	74.000,00	300	2.9810.298102.4	KS 1	Gem. Haushaltsrechtlicher Festlegungen.
1.6171.650000.4	2.300,00	-2.200,00	2.9810.298102.4	BÄ 3	Gem. Haushaltsrechtlicher Festlegungen.
1.6171.710000.2	0	2.800,00	2.9810.298202.2	KS 2	Gemeinderat 13.3.2017
1.6390.346100.8	39.600,00	-22.900,00	2.9810.298102.4	BÄ 3	Gem. Haushaltsrechtlicher Festlegungen.
1.6390.612100.5	20.000,00	27.300,00	2.9810.298102.4	KS 1	Gem. Haushaltsrechtlicher Festlegungen.
1.6390.650000.0	5.100,00	-4.400,00	2.9810.298102.4	BÄ 3	Gem. Haushaltsrechtlicher Festlegungen.
1.6400.346100.5	113.600,00	-44.600,00	2.9810.298102.4	BÄ 3	Gem. Haushaltsrechtlicher Festlegungen.
1.6400.611100.3	160.000,00	13.400,00	2.9810.298102.4	KS 1	Gem. Haushaltsrechtlicher Festlegungen.
1.6400.619000.7	150.000,00	43.800,00	2.9810.298102.4	KS 1	Gem. Haushaltsrechtlicher Festlegungen.
1.6400.650000.7	12.000,00	-9.600,00	2.9810.298102.4	BÄ 3	Gem. Haushaltsrechtlicher Festlegungen.

1.6400.728000.5	1.000,00	5.300,00	2.9810.298102.4	KS 1	Gem. Haushaltsrechtlicher Festlegungen.
1.6490.768000.7	40.000,00	44.400,00	2.9810.298102.4	KS 17	Stadtsenat 20.4.2017
1.6711.346100.5	500	-500	2.9810.298102.4	BÄ 3	Gem. Haushaltsrechtlicher Festlegungen.
1.6711.614000.2	5.000,00	700	2.9810.298102.4	KS 1	Gem. Haushaltsrechtlicher Festlegungen.
1.6711.619000.7	0	2.800,00	2.9810.298102.4	KS 1	Gem. Haushaltsrechtlicher Festlegungen.
1.6711.650000.7	100	-100	2.9810.298102.4	BÄ 3	Gem. Haushaltsrechtlicher Festlegungen.
1.6711.700000.7	56.700,00	400	2.6711.825100.3	KS 34	Stadtsenat 28.9.2017
1.7710.757100.8	127.800,00	39.000,00	2.9810.298102.4	KS 40	Stadtsenat 28.9.2017
1.7820.346100.3	133.900,00	-1.600,00	2.9810.298102.4	BÄ 3	Gem. Haushaltsrechtlicher Festlegungen.
1.7820.650000.5	3.400,00	-2.000,00	2.9810.298102.4	BÄ 3	Gem. Haushaltsrechtlicher Festlegungen.
1.7820.755110.6	20.000,00	10.000,00	2.9810.298102.4	KS 6	Stadtsenat 2.3.2017
1.7820.755600.6	1.206.000,00	20.000,00	2.9810.298102.4	KS 14	Stadtsenat 20.4.2017
1.7820.755600.6	1.206.000,00	100.000,00	2.9810.298102.4	KS 6	Gemeinderat 16.10.2017
1.7820.775700.0	0	14.000,00	2.9810.298102.4	KS 1	Gem. Haushaltsrechtlicher Festlegungen.
1.7820.775700.0	0	70.000,00	2.9810.298102.4	KS 1	Gemeinderat 13.3.2017
1.7890.728000.6	0	1.200,00	2.9810.298102.4	KS 1	Gem. Haushaltsrechtlicher Festlegungen.
1.7890.728000.6	0	5.000,00	2.8161.828000.8	KS 24	Stadtsenat 13.6.2017
1.7890.772001.9	0	335.800,00	2.9810.298202.2	KS 3	Gemeinderat 13.3.2017
1.8001.710000.9	0	1.700,00	2.9810.298202.2	KS 2	Gemeinderat 13.3.2017
1.8001.728000.9	4.700,00	1.100,00	2.9810.298102.4	KS 1	Gem. Haushaltsrechtlicher Festlegungen.
1.8121.614000.2	2.000,00	200	2.9810.298102.4	KS 1	Gem. Haushaltsrechtlicher Festlegungen.
1.8121.728130.0	6.800,00	1.000,00	2.9810.298102.4	KS 1	Gem. Haushaltsrechtlicher Festlegungen.
1.8140.346100.5	6.400,00	-6.200,00	2.9810.298102.4	BÄ 3	Gem. Haushaltsrechtlicher Festlegungen.
1.8140.430000.4	200	300	2.9810.298102.4	KS 1	Gem. Haushaltsrechtlicher Festlegungen.
1.8140.455000.4	11.000,00	7.000,00	2.9810.298102.4	KS 1	Gem. Haushaltsrechtlicher Festlegungen.
1.8140.650000.7	900	-800	2.9810.298102.4	BÄ 3	Gem. Haushaltsrechtlicher Festlegungen.
1.8150.050000.2	4.800,00	6.100,00	2.8601.810300.7	KS 57	Stadtsenat 5.12.2017
1.8150.346100.4	43.600,00	-22.100,00	2.9810.298102.4	BÄ 3	Gem. Haushaltsrechtlicher Festlegungen.
1.8150.650000.6	4.700,00	-4.200,00	2.9810.298102.4	BÄ 3	Gem. Haushaltsrechtlicher Festlegungen.
1.8150.910000.2	0	100.000,00	2.8150.829000.0	KS 4	Gemeinderat 24.4.2017/ao.H.
1.8161.346100.1	87.800,00	-78.300,00	2.9810.298102.4	BÄ 3	Gem. Haushaltsrechtlicher Festlegungen.

1.8161.619100.1	200.000,00	47.700,00	2.9810.298102.4	KS 1	Gem. Haushaltsrechtlicher Festlegungen.
1.8161.650000.3	13.700,00	-13.300,00	2.9810.298102.4	BÄ 3	Gem. Haushaltsrechtlicher Festlegungen.
1.8170.346100.2	14.200,00	-9.000,00	2.9810.298102.4	BÄ 3	Gem. Haushaltsrechtlicher Festlegungen.
1.8170.400100.5	4.600,00	3.200,00	2.9810.298102.4	KS 1	Gem. Haushaltsrechtlicher Festlegungen.
1.8170.613000.0	12.000,00	15.000,00	2.9810.298102.4	KS 46	Stadtsenat 28.9.2017
1.8170.650000.4	1.600,00	-1.400,00	2.9810.298102.4	BÄ 3	Gem. Haushaltsrechtlicher Festlegungen.
1.8170.728000.2	30.000,00	900	2.8170.829100.6	KS 51	Stadtsenat 24.10.2017
1.8201.400000.0	10.000,00	700	2.9810.298102.4	KS 1	Gem. Haushaltsrechtlicher Festlegungen.
1.8201.400100.8	4.000,00	8.600,00	2.9810.298102.4	KS 1	Gem. Haushaltsrechtlicher Festlegungen.
1.8201.454000.5	1.600,00	100	2.9810.298102.4	KS 1	Gem. Haushaltsrechtlicher Festlegungen.
1.8201.614100.0	3.000,00	900	2.9810.298102.4	KS 1	Gem. Haushaltsrechtlicher Festlegungen.
1.8202.346100.3	600	100	2.9810.298102.4	BÄ 3	Gem. Haushaltsrechtlicher Festlegungen.
1.8212.030100.3	1.400,00	1.000,00	2.9810.298102.4	KS 1	Gem. Haushaltsrechtlicher Festlegungen.
1.8212.346100.2	3.600,00	-3.400,00	2.9810.298102.4	BÄ 3	Gem. Haushaltsrechtlicher Festlegungen.
1.8212.400100.5	800	1.100,00	2.9810.298102.4	KS 1	Gem. Haushaltsrechtlicher Festlegungen.
1.8212.453100.1	3.800,00	4.400,00	2.9810.298102.4	KS 1	Gem. Haushaltsrechtlicher Festlegungen.
1.8212.614100.7	4.000,00	400	2.9810.298102.4	KS 1	Gem. Haushaltsrechtlicher Festlegungen.
1.8212.650000.4	500	-400	2.9810.298102.4	BÄ 3	Gem. Haushaltsrechtlicher Festlegungen.
1.8281.346100.7	5.700,00	-1.800,00	2.9810.298102.4	BÄ 3	Gem. Haushaltsrechtlicher Festlegungen.
1.8281.614000.4	4.000,00	18.300,00	2.9810.298102.4	KS 1	Gem. Haushaltsrechtlicher Festlegungen.
1.8281.650000.9	500	-300	2.9810.298102.4	BÄ 3	Gem. Haushaltsrechtlicher Festlegungen.
1.8281.728000.7	7.000,00	500	2.9810.298102.4	KS 1	Gem. Haushaltsrechtlicher Festlegungen.
1.8301.346100.3	58.100,00	-48.400,00	2.9810.298102.4	BÄ 3	Gem. Haushaltsrechtlicher Festlegungen.
1.8301.400100.6	4.600,00	3.500,00	2.9810.298102.4	KS 1	Gem. Haushaltsrechtlicher Festlegungen.
1.8301.614000.0	17.000,00	3.200,00	2.9810.298102.4	KS 1	Gem. Haushaltsrechtlicher Festlegungen.
1.8301.619000.5	1.500,00	24.000,00	2.9810.298102.4	KS 22	Stadtsenat 13.6.2017
1.8301.650000.5	8.300,00	-8.000,00	2.9810.298102.4	BÄ 3	Gem. Haushaltsrechtlicher Festlegungen.
1.8310.043000.2	0	4.600,00	2.9810.298102.4	KS 1	Gem. Haushaltsrechtlicher Festlegungen.
1.8310.346100.4	41.400,00	-35.200,00	2.9810.298102.4	BÄ 3	Gem. Haushaltsrechtlicher Festlegungen.
1.8310.650000.6	6.000,00	-5.700,00	2.9810.298102.4	BÄ 3	Gem. Haushaltsrechtlicher Festlegungen.
1.8310.710000.4	1.000,00	8.900,00	2.9810.298202.2	KS 2	Gemeinderat 13.3.2017

1.8310.728000.4	1.800,00	13.000,00	2.8310.817000.4	KS 28	Stadtsenat 11.7.2017
1.8400.010000.0	0	14.000,00	2.9810.298102.4	KS 31	Stadtsenat 28.9.2017
1.8400.346100.3	200	-200	2.9810.298102.4	BÄ 3	Gem. Haushaltsrechtlicher Festlegungen.
1.8400.650000.5	100	-100	2.9810.298102.4	BÄ 3	Gem. Haushaltsrechtlicher Festlegungen.
1.8400.728000.3	0	110.000,00	2.9810.298102.4	KS 1	Gem. Haushaltsrechtlicher Festlegungen.
1.8400.728100.1	0	5.000,00	2.9810.298102.4	KS 37	Stadtsenat 28.9.2017
1.8460.341000.4	68.100,00	-1.200,00	2.9810.298102.4	BÄ 3	Gem. Haushaltsrechtlicher Festlegungen.
1.8460.346100.7	14.400,00	300	2.9810.298102.4	BÄ 3	Gem. Haushaltsrechtlicher Festlegungen.
1.8460.614000.4	12.200,00	600	2.9810.298102.4	KS 1	Gem. Haushaltsrechtlicher Festlegungen.
1.8460.614100.2	4.000,00	600	2.9810.298102.4	KS 1	Gem. Haushaltsrechtlicher Festlegungen.
1.8460.618100.8	600	100	2.9810.298102.4	KS 1	Gem. Haushaltsrechtlicher Festlegungen.
1.8460.650000.9	5.400,00	-700	2.9810.298102.4	BÄ 3	Gem. Haushaltsrechtlicher Festlegungen.
1.8521.043000.4	10.500,00	4.200,00	2.9810.298102.4	KS 1	Gem. Haushaltsrechtlicher Festlegungen.
1.8521.043100.2	12.000,00	8.000,00	2.9810.298102.4	KS 1	Gem. Haushaltsrechtlicher Festlegungen.
1.8521.346100.6	17.000,00	-15.800,00	2.9810.298102.4	BÄ 3	Gem. Haushaltsrechtlicher Festlegungen.
1.8521.400000.1	20.000,00	300	2.9810.298102.4	KS 1	Gem. Haushaltsrechtlicher Festlegungen.
1.8521.400100.9	8.000,00	3.200,00	2.9810.298102.4	KS 1	Gem. Haushaltsrechtlicher Festlegungen.
1.8521.400200.7	27.000,00	4.600,00	2.9810.298102.4	KS 1	Gem. Haushaltsrechtlicher Festlegungen.
1.8521.614100.1	2.700,00	700	2.9810.298102.4	KS 1	Gem. Haushaltsrechtlicher Festlegungen.
1.8521.650000.8	2.600,00	-2.500,00	2.9810.298102.4	BÄ 3	Gem. Haushaltsrechtlicher Festlegungen.
1.8521.710000.6	1.500,00	7.300,00	2.9810.298202.2	KS 2	Gemeinderat 13.3.2017
1.8521.728000.6	2.350.700,00	32.900,00	2.9810.298102.4	KS 1	Gem. Haushaltsrechtlicher Festlegungen.
1.8523.346100.2	117.600,00	-117.600,00	2.9810.298102.4	BÄ 3	Gem. Haushaltsrechtlicher Festlegungen.
1.8523.403000.4	2.000,00	5.500,00	2.9810.298102.4	KS 1	Gem. Haushaltsrechtlicher Festlegungen.
1.8523.459000.7	5.000,00	4.000,00	2.9810.298102.4	KS 1	Gem. Haushaltsrechtlicher Festlegungen.
1.8523.650000.4	19.400,00	-19.400,00	2.9810.298102.4	BÄ 3	Gem. Haushaltsrechtlicher Festlegungen.
1.8591.346100.9	16.300,00	-2.200,00	2.9810.298102.4	BÄ 3	Gem. Haushaltsrechtlicher Festlegungen.
1.8591.400000.4	6.000,00	1.700,00	2.9810.298102.4	KS 1	Gem. Haushaltsrechtlicher Festlegungen.
1.8591.430000.8	186.500,00	8.300,00	2.9810.298102.4	KS 1	Gem. Haushaltsrechtlicher Festlegungen.
1.8591.454000.9	16.500,00	2.100,00	2.9810.298102.4	KS 1	Gem. Haushaltsrechtlicher Festlegungen.
1.8591.457200.2	1.500,00	100	2.9810.298102.4	KS 1	Gem. Haushaltsrechtlicher Festlegungen.

1.8591.459100.2	18.000,00	800	2.9810.298102.4	KS 1	Gem. Haushaltsrechtlicher Festlegungen.
1.8591.459300.8	23.000,00	3.100,00	2.9810.298102.4	KS 1	Gem. Haushaltsrechtlicher Festlegungen.
1.8591.614000.6	60.000,00	4.600,00	2.9810.298102.4	KS 1	Gem. Haushaltsrechtlicher Festlegungen.
1.8591.618100.0	16.000,00	600	2.9810.298102.4	KS 1	Gem. Haushaltsrechtlicher Festlegungen.
1.8591.619000.1	18.000,00	1.700,00	2.9810.298102.4	KS 1	Gem. Haushaltsrechtlicher Festlegungen.
1.8591.619400.3	3.100,00	900	2.9810.298102.4	KS 1	Gem. Haushaltsrechtlicher Festlegungen.
1.8591.650000.1	47.300,00	-600	2.9810.298102.4	BÄ 3	Gem. Haushaltsrechtlicher Festlegungen.
1.8591.700300.5	140.000,00	10.500,00	2.9810.298102.4	KS 1	Gem. Haushaltsrechtlicher Festlegungen.
1.8591.700900.2	24.000,00	2.000,00	2.9810.298102.4	KS 1	Gem. Haushaltsrechtlicher Festlegungen.
1.8591.710000.9	200	3.100,00	2.9810.298202.2	KS 2	Gemeinderat 13.3.2017
1.8591.728000.9	35.000,00	2.800,00	2.9810.298102.4	KS 1	Gem. Haushaltsrechtlicher Festlegungen.
1.8591.728120.5	9.800,00	29.200,00	2.9810.298102.4	KS 1	Gem. Haushaltsrechtlicher Festlegungen.
1.8591.728300.3	5.700,00	1.800,00	2.9810.298102.4	KS 1	Gem. Haushaltsrechtlicher Festlegungen.
1.8592.043000.5	15.000,00	5.000,00	2.9810.298102.4	KS 1	Gem. Haushaltsrechtlicher Festlegungen.
1.8592.346100.7	17.300,00	-4.000,00	2.9810.298102.4	BÄ 3	Gem. Haushaltsrechtlicher Festlegungen.
1.8592.430000.6	311.100,00	20.700,00	2.9810.298102.4	KS 1	Gem. Haushaltsrechtlicher Festlegungen.
1.8592.454000.7	14.500,00	1.500,00	2.9810.298102.4	KS 1	Gem. Haushaltsrechtlicher Festlegungen.
1.8592.459200.8	15.300,00	1.700,00	2.9810.298102.4	KS 1	Gem. Haushaltsrechtlicher Festlegungen.
1.8592.459300.6	27.500,00	1.700,00	2.9810.298102.4	KS 1	Gem. Haushaltsrechtlicher Festlegungen.
1.8592.613000.5	2.000,00	700	2.9810.298102.4	KS 1	Gem. Haushaltsrechtlicher Festlegungen.
1.8592.614000.4	48.300,00	32.900,00	2.9810.298102.4	KS 1	Gem. Haushaltsrechtlicher Festlegungen.
1.8592.619400.1	400	800	2.9810.298102.4	KS 1	Gem. Haushaltsrechtlicher Festlegungen.
1.8592.650000.9	92.700,00	-900	2.9810.298102.4	BÄ 3	Gem. Haushaltsrechtlicher Festlegungen.
1.8592.700300.3	120.000,00	7.500,00	2.9810.298102.4	KS 1	Gem. Haushaltsrechtlicher Festlegungen.
1.8592.700900.0	30.000,00	1.900,00	2.9810.298102.4	KS 1	Gem. Haushaltsrechtlicher Festlegungen.
1.8592.710000.7	100	4.500,00	2.9810.298202.2	KS 2	Gemeinderat 13.3.2017
1.8592.728000.7	38.000,00	1.600,00	2.9810.298102.4	KS 1	Gem. Haushaltsrechtlicher Festlegungen.
1.8592.728300.1	4.500,00	300	2.9810.298102.4	KS 1	Gem. Haushaltsrechtlicher Festlegungen.
1.8593.010000.2	0	30.000,00	2.9810.298102.4	KS 16	Stadtsenat 20.4.2017
1.8593.043000.3	1.000,00	27.400,00	2.8593.828300.6	KS 21	Stadtsenat 13.6.2017
1.8593.043000.3	1.000,00	7.400,00	2.2640.828300.1	KS 21	Stadtsenat 13.6.2017

1.8593.043000.3	1.000,00	1.200,00	2.8310.828300.5	KS 21	Stadtsenat 13.6.2017
1.8593.346100.5	35.000,00	-29.100,00	2.9810.298102.4	BÄ 3	Gem. Haushaltsrechtlicher Festlegungen.
1.8593.400000.0	2.000,00	4.000,00	2.8593.828300.6	KS 21	Stadtsenat 13.6.2017
1.8593.455000.4	9.000,00	1.200,00	2.9810.298102.4	KS 1	Gem. Haushaltsrechtlicher Festlegungen.
1.8593.459000.0	6.000,00	5.400,00	2.9810.298102.4	KS 1	Gem. Haushaltsrechtlicher Festlegungen.
1.8593.614000.2	20.000,00	77.600,00	2.9810.298102.4	KS 1	Gem. Haushaltsrechtlicher Festlegungen.
1.8593.614000.2	20.000,00	17.600,00	2.8593.829100.9	KS 30	Stadtsenat 11.7.2017
1.8593.650000.7	4.700,00	-4.400,00	2.9810.298102.4	BÄ 3	Gem. Haushaltsrechtlicher Festlegungen.
1.8593.710000.5	700	8.900,00	2.9810.298202.2	KS 2	Gemeinderat 13.3.2017
1.8593.728000.5	10.000,00	10.600,00	2.9810.298102.4	KS 1	Gem. Haushaltsrechtlicher Festlegungen.
1.8593.728000.5	10.000,00	80.000,00	2.9810.298102.4	KS 9	Gemeinderat 16.10.2017
1.8594.043000.1	5.300,00	4.600,00	2.9810.298102.4	KS 1	Gem. Haushaltsrechtlicher Festlegungen.
1.8594.403100.3	1.500,00	200	2.9810.298102.4	KS 1	Gem. Haushaltsrechtlicher Festlegungen.
1.8594.430000.2	143.500,00	12.700,00	2.9810.298102.4	KS 1	Gem. Haushaltsrechtlicher Festlegungen.
1.8594.454000.3	9.000,00	600	2.9810.298102.4	KS 1	Gem. Haushaltsrechtlicher Festlegungen.
1.8594.455000.2	100	100	2.9810.298102.4	KS 1	Gem. Haushaltsrechtlicher Festlegungen.
1.8594.459100.6	17.500,00	900	2.9810.298102.4	KS 1	Gem. Haushaltsrechtlicher Festlegungen.
1.8594.459200.4	10.000,00	400	2.9810.298102.4	KS 1	Gem. Haushaltsrechtlicher Festlegungen.
1.8594.459300.2	23.500,00	2.200,00	2.9810.298102.4	KS 1	Gem. Haushaltsrechtlicher Festlegungen.
1.8594.619400.7	6.900,00	1.000,00	2.9810.298102.4	KS 1	Gem. Haushaltsrechtlicher Festlegungen.
1.8594.620000.2	24.300,00	1.800,00	2.9810.298102.4	KS 1	Gem. Haushaltsrechtlicher Festlegungen.
1.8594.700300.9	142.000,00	16.700,00	2.9810.298102.4	KS 1	Gem. Haushaltsrechtlicher Festlegungen.
1.8594.700900.6	26.500,00	5.800,00	2.9810.298102.4	KS 1	Gem. Haushaltsrechtlicher Festlegungen.
1.8594.728000.3	32.000,00	1.100,00	2.9810.298102.4	KS 1	Gem. Haushaltsrechtlicher Festlegungen.
1.8594.728300.7	800	100	2.9810.298102.4	KS 1	Gem. Haushaltsrechtlicher Festlegungen.
1.8596.430000.7	73.000,00	500	2.9810.298102.4	KS 1	Gem. Haushaltsrechtlicher Festlegungen.
1.8596.454000.8	5.000,00	700	2.9810.298102.4	KS 1	Gem. Haushaltsrechtlicher Festlegungen.
1.8596.459300.7	13.200,00	1.300,00	2.9810.298102.4	KS 1	Gem. Haushaltsrechtlicher Festlegungen.
1.8596.620000.7	12.200,00	1.200,00	2.9810.298102.4	KS 1	Gem. Haushaltsrechtlicher Festlegungen.
1.8596.700200.6	588.300,00	39.200,00	2.9810.298102.4	KS 8	Stadtsenat 20.4.2017
1.8596.728000.8	15.500,00	700	2.9810.298102.4	KS 1	Gem. Haushaltsrechtlicher Festlegungen.

1.8596.728300.2	800	100	2.9810.298102.4	KS 1	Gem. Haushaltsrechtlicher Festlegungen.
1.8596.729110.4	180.000,00	7.800,00	2.8596.860201.8	KS 8	Stadtsenat 20.4.2017
1.8601.346100.6	34.800,00	-32.000,00	2.9810.298102.4	BÄ 3	Gem. Haushaltsrechtlicher Festlegungen.
1.8601.400100.9	25.000,00	1.100,00	2.9810.298102.4	KS 1	Gem. Haushaltsrechtlicher Festlegungen.
1.8601.420000.7	36.800,00	3.200,00	2.9810.298102.4	KS 1	Gem. Haushaltsrechtlicher Festlegungen.
1.8601.614000.3	6.600,00	7.800,00	2.9810.298102.4	KS 1	Gem. Haushaltsrechtlicher Festlegungen.
1.8601.614200.9	3.000,00	700	2.9810.298102.4	KS 1	Gem. Haushaltsrechtlicher Festlegungen.
1.8601.650000.8	5.000,00	-4.900,00	2.9810.298102.4	BÄ 3	Gem. Haushaltsrechtlicher Festlegungen.
1.8942.346100.4	22.900,00	-20.700,00	2.9810.298102.4	BÄ 3	Gem. Haushaltsrechtlicher Festlegungen.
1.8942.614000.1	15.000,00	2.000,00	2.9810.298102.4	KS 1	Gem. Haushaltsrechtlicher Festlegungen.
1.8942.650000.6	3.000,00	-2.900,00	2.9810.298102.4	BÄ 3	Gem. Haushaltsrechtlicher Festlegungen.
1.8944.346100.0	1.600,00	-1.600,00	2.9810.298102.4	BÄ 3	Gem. Haushaltsrechtlicher Festlegungen.
1.8944.454000.0	1.100,00	1.000,00	2.9810.298102.4	KS 1	Gem. Haushaltsrechtlicher Festlegungen.
1.8944.614000.7	7.900,00	1.500,00	2.9810.298102.4	KS 1	Gem. Haushaltsrechtlicher Festlegungen.
1.8944.650000.2	200	-200	2.9810.298102.4	BÄ 3	Gem. Haushaltsrechtlicher Festlegungen.
1.8944.728000.0	1.100,00	5.000,00	2.9810.298102.4	KS 35	Stadtsenat 28.9.2017
1.9001.070100.0	1.000,00	2.800,00	2.9810.298102.4	KS 1	Gem. Haushaltsrechtlicher Festlegungen.
1.9001.070100.0	1.000,00	6.000,00	2.9810.298102.4	KS 19	Stadtsenat 16.5.2017
1.9001.642000.1	40.000,00	6.000,00	2.9810.298102.4	KS 1	Gem. Haushaltsrechtlicher Festlegungen.
1.9002.070100.8	0	6.000,00	2.9810.298102.4	KS 19	Stadtsenat 16.5.2017
1.9003.640000.9	17.000,00	10.000,00	2.9810.298102.4	KS 38	Stadtsenat 28.9.2017
1.9004.456000.0	400	100	2.9810.298102.4	KS 1	Gem. Haushaltsrechtlicher Festlegungen.
1.9004.457000.9	300	100	2.9810.298102.4	KS 1	Gem. Haushaltsrechtlicher Festlegungen.
1.9140.080200.2	1.500.000,00	166.400,00	2.9810.298102.4	KS 8	Gemeinderat 16.10.2017
1.9140.346100.4	1.091.600,00	-71.400,00	2.9810.298102.4	BÄ 3	Gem. Haushaltsrechtlicher Festlegungen.
1.9140.650000.6	115.600,00	-66.900,00	2.9810.298102.4	BÄ 3	Gem. Haushaltsrechtlicher Festlegungen.
1.9210.720000.3	2.800,00	100	2.9210.834000.4	KS 4	Gem. Haushaltsrechtlicher Festlegungen.
1.9210.757100.7	150.000,00	3.500,00	2.9210.834000.4	KS 4	Gem. Haushaltsrechtlicher Festlegungen.

1.9500.346100.9	1.334.100,00	-1334.100,00	2.9810.298102.4	BÄ 3	Gem. Haushaltsrechtlicher Festlegungen.
1.9500.650000.1	299.200,00	-299.200,00	2.9810.298102.4	BÄ 3	Gem. Haushaltsrechtlicher Festlegungen.
1.9910.710000.0	0	1.900,00	2.9810.298202.2	KS 2	Gemeinderat 13.3.2017
<b>GESAMTSUMME</b>		<b>539.400,00</b>			

**Davon:**

Gem. Haushaltsrechtlicher Festlegungen	-2.036.200,00				
Beschlüsse Stadtsenat	1.015.100,00	Insgesamt durch Stadtsenat als Kreditüberschreitungen o. Haushalt beschlossen.			
Beschlüsse					
Gemeinderat	1.335.500,00	Insgesamt durch Gemeinderat als Kreditüberschreitungen o. Haushalt beschlossen.			
Beschluss Gemeinderat KS 2/ao.H.	125.000,00				
Beschluss Gemeinderat KS 4/ao.H.	100.000,00				
Kontrollsumme	<b>539.400,00</b>				

Anmerkung:

Zusätzliche Kontierungsänderungen im Einnahmenbereich gem. Haushaltsrechtlicher Festlegungen:

Gem. HHRFL/KS 2	27.000,00	von 2.0112.827000.0 auf 2.0113.827000.8
Gem. HHRFL/KS 5	2.400.000,00	von 2.9450.861101.8 auf 2.9450.860901.2
Gem. HHRFL/KS 6	465.700,00	von 2.9410.861301.8 auf 2.9410.860601.2



#### 4. Kreditüberschreitungen Außerordentlicher Haushalt

Beantragung	Ursprünglicher Kredit	Erhöhung	Bedeckung	Bearbeitungsnummer	Beschluss/Genehmigung
5.0000.040000.1	0	16.200,00	6.0000.298902.5	KS 3	Stadtsenat 20.4.2017
5.0000.042800.2	0	100	6.0000.298302.8	KS 1	Gem. Haushaltsrechtlicher Festlegungen.
5.0000.400600.2	0	300	6.0000.298302.8	KS 1	Gem. Haushaltsrechtlicher Festlegungen.
5.0101.642000.9	0	13.400,00	6.0101.298302.4	KS 1	Gem. Haushaltsrechtlicher Festlegungen.
5.0105.070500.0	0	7.900,00	6.0105.346000.7	KS 1	Gem. Haushaltsrechtlicher Festlegungen.
5.0105.400600.9	0	1.200,00	6.0105.298302.5	KS 1	Gem. Haushaltsrechtlicher Festlegungen.
5.0106.400600.7	0	1.400,00	6.0106.298302.3	KS 1	Gem. Haushaltsrechtlicher Festlegungen.
5.0124.050000.6	30.000,00	16.000,00	6.0124.346000.8	KS 1	Gem. Haushaltsrechtlicher Festlegungen.
5.0124.070500.1	0	6.900,00	6.0124.346000.8	KS 1	Gem. Haushaltsrechtlicher Festlegungen.
5.0160.042700.6	90.000,00	12.100,00	6.0160.346000.2	KS 1	Gem. Haushaltsrechtlicher Festlegungen.
5.0160.070500.5	135.500,00	238.600,00	6.0160.346000.2	KS 1	Gem. Haushaltsrechtlicher Festlegungen.
5.0160.728000.2	0	61.900,00	6.0160.346000.2	KS 1	Gem. Haushaltsrechtlicher Festlegungen.
5.0160.728000.2	0	76.300,00	6.0160.298902.7	KS 1	Gemeinderat 30.1.2017
5.0290.000100.4	0	187.100,00	6.0290.298902.2	KS 13	Gem. Haushaltsrechtlicher Festlegungen.
5.0290.000100.4	0	-400	6.0290.298902.2	KS 47	Gem. Haushaltsrechtlicher Festlegungen.
5.0290.000100.4	0	100	6.0290.298902.2	KS 66	Gem. Haushaltsrechtlicher Festlegungen.
5.0290.010120.0	0	241.000,00	6.0290.298902.2	KS 13	Gem. Haushaltsrechtlicher Festlegungen.
5.0290.010120.0	0	20.800,00	6.0290.298902.2	KS 47	Gem. Haushaltsrechtlicher Festlegungen.
5.0290.010120.0	0	8.600,00	6.0290.298902.2	KS 66	Gem. Haushaltsrechtlicher Festlegungen.
5.0290.010200.0	0	60.000,00	6.0290.298902.2	KS 15	Stadtsenat 11.7.2017
5.0290.010200.0	0	1.363.500,00	6.0290.298902.2	KS 15	Gemeinderat 16.10.2017
5.0290.010300.8	0	1.700,00	6.0290.346000.7	KS 1	Gem. Haushaltsrechtlicher Festlegungen.
5.0290.614100.2	145.000,00	350.000,00	6.0290.346000.7	KS 44	Gem. Haushaltsrechtlicher Festlegungen.
5.0290.614900.5	400.000,00	8.200,00	6.0290.346000.7	KS 1	Gem. Haushaltsrechtlicher Festlegungen.
5.0290.614900.5	400.000,00	-139.200,00	6.0290.346000.7	KS 5	Gemeinderat 24.4.2017
5.0290.614900.5	400.000,00	-50.000,00	6.0290.346000.7	KS 7	Stadtsenat 16.5.2017
5.0290.614900.5	400.000,00	41.700,00	6.0290.346000.7	KS 8	Gemeinderat 29.5.2017
5.0311.070000.5	0	7.000,00	6.0311.346000.1	KS 1	Gem. Haushaltsrechtlicher Festlegungen.
5.0311.728000.1	0	7.400,00	6.0311.298302.9	KS 1	Gem. Haushaltsrechtlicher Festlegungen.
5.0311.728000.1	0	15.000,00	6.0311.298302.9	KS 32	Gem. Haushaltsrechtlicher Festlegungen.

5.0311.728000.1	0	18.000,00	6.0311.298302.9	KS 5	Stadtsenat 20.4.2017
5.0311.728100.9	0	110.500,00	6.0311.888001.3	KS 9	Gemeinderat 3.7.2017
5.0311.728100.9	0	9.700,00	6.0311.862001.3	KS 9	Gemeinderat 3.7.2017
5.0311.728100.9	0	9.800,00	6.0311.298302.9	KS 9	Gemeinderat 3.7.2017
5.0312.728000.9	20.000,00	42.500,00	6.0312.298302.7	KS 30	Gem. Haushaltsrechtlicher Festlegungen.
5.0312.728000.9	20.000,00	5.800,00	6.0312.298302.7	KS 18	Stadtsenat 24.10.2017
5.0500.400600.1	0	1.800,00	6.0500.298302.7	KS 1	Gem. Haushaltsrechtlicher Festlegungen.
5.0501.614900.5	0	100	6.0501.346000.7	KS 1	Gem. Haushaltsrechtlicher Festlegungen.
5.1200.050000.3	0	91.000,00	6.1200.298902.0	KS 1	Gem. Haushaltsrechtlicher Festlegungen.
5.1200.050000.3	0	69.300,00	6.1200.298902.0	KS 55	Gem. Haushaltsrechtlicher Festlegungen.
5.1391.042800.4	0	1.100,00	6.1391.298302.0	KS 1	Gem. Haushaltsrechtlicher Festlegungen.
5.1391.070500.5	0	2.800,00	6.1391.346000.2	KS 1	Gem. Haushaltsrechtlicher Festlegungen.
5.1630.043000.1	223.000,00	24.400,00	6.1630.346000.3	KS 1	Gem. Haushaltsrechtlicher Festlegungen.
5.1630.043000.1	223.000,00	5.000,00	6.1630.877000.0	KS 1	Gem. Haushaltsrechtlicher Festlegungen.
5.1630.043000.1	223.000,00	362.000,00	6.1630.346000.3	KS 24	Gem. Haushaltsrechtlicher Festlegungen.
5.1630.043000.1	223.000,00	140.000,00	6.1630.298902.8	KS 24	Gem. Haushaltsrechtlicher Festlegungen.
5.1630.043000.1	223.000,00	5.000,00	6.1630.877000.0	KS 24	Gem. Haushaltsrechtlicher Festlegungen.
5.1630.614000.0	10.000,00	170.000,00	6.1630.346000.3	KS 1	Gem. Haushaltsrechtlicher Festlegungen.
5.1630.614000.0	10.000,00	29.300,00	6.1630.877000.0	KS 1	Gem. Haushaltsrechtlicher Festlegungen.
5.1630.614000.0	10.000,00	10.000,00	6.1630.346000.3	KS 25	Gem. Haushaltsrechtlicher Festlegungen.
5.1700.400000.9	2.000,00	3.400,00	6.1700.298302.2	KS 1	Gem. Haushaltsrechtlicher Festlegungen.
5.2110.010300.6	0	223.700,00	6.2110.346000.5	KS 1	Gem. Haushaltsrechtlicher Festlegungen.
5.2110.010300.6	0	38.300,00	6.2110.346000.5	KS 27	Gem. Haushaltsrechtlicher Festlegungen.
5.2110.042000.4	56.000,00	19.600,00	6.2110.346000.5	KS 1	Gem. Haushaltsrechtlicher Festlegungen.
5.2110.042400.6	20.000,00	5.500,00	6.2110.346000.5	KS 1	Gem. Haushaltsrechtlicher Festlegungen.
5.2110.042600.1	0	20.700,00	6.2110.346000.5	KS 1	Gem. Haushaltsrechtlicher Festlegungen.
5.2110.042600.1	0	12.300,00	6.2110.346000.5	KS 5	Gem. Haushaltsrechtlicher Festlegungen.
5.2110.042800.7	150.000,00	55.500,00	6.2110.346000.5	KS 1	Gem. Haushaltsrechtlicher Festlegungen.
5.2110.042800.7	150.000,00	26.700,00	6.2110.346000.5	KS 4	Gem. Haushaltsrechtlicher Festlegungen.
5.2110.613100.1	0	43.100,00	6.2110.346000.5	KS 1	Gem. Haushaltsrechtlicher Festlegungen.
5.2110.614200.8	230.000,00	4.600,00	6.2110.298302.3	KS 1	Gem. Haushaltsrechtlicher Festlegungen.
5.2110.614200.8	230.000,00	65.800,00	6.2110.298302.3	KS 12	Gem. Haushaltsrechtlicher Festlegungen.
5.2110.614400.4	0	85.700,00	6.2110.346000.5	KS 1	Gem. Haushaltsrechtlicher Festlegungen.

5.2110.614400.4	0	35.200,00	6.2110.346000.5	KS 27	Gem. Haushaltsrechtlicher Festlegungen.
5.2110.614500.1	0	34.700,00	6.2110.298402.1	KS 1	Gem. Haushaltsrechtlicher Festlegungen.
5.2110.614500.1	0	2.600,00	6.2110.298402.1	KS 31	Gem. Haushaltsrechtlicher Festlegungen.
5.2120.042400.5	20.000,00	500	6.2120.346000.4	KS 1	Gem. Haushaltsrechtlicher Festlegungen.
5.2120.042500.2	150.000,00	36.000,00	6.2120.346000.4	KS 1	Gem. Haushaltsrechtlicher Festlegungen.
5.2120.042500.2	150.000,00	3.300,00	6.2120.346000.4	KS 8	Gem. Haushaltsrechtlicher Festlegungen.
5.2120.614300.5	0	42.000,00	6.2120.298402.0	KS 1	Gem. Haushaltsrechtlicher Festlegungen.
5.2120.614400.3	230.000,00	65.700,00	6.2120.298302.2	KS 12	Gem. Haushaltsrechtlicher Festlegungen.
5.2130.042000.2	4.000,00	3.000,00	6.2130.346000.3	KS 1	Gem. Haushaltsrechtlicher Festlegungen.
5.2140.614200.5	0	2.000,00	6.2140.298302.0	KS 1	Gem. Haushaltsrechtlicher Festlegungen.
5.2140.614300.3	0	13.200,00	6.2140.298402.8	KS 1	Gem. Haushaltsrechtlicher Festlegungen.
5.2400.614000.7	0	7.300,00	6.2400.298302.8	KS 1	Gem. Haushaltsrechtlicher Festlegungen.
5.2491.777000.9	0	505.000,00	6.2491.346000.9	KS 62	Gem. Haushaltsrechtlicher Festlegungen.
5.2520.400800.3	0	20.000,00	6.2520.298902.0	KS 13	Gem. Haushaltsrechtlicher Festlegungen.
5.2593.614000.9	50.000,00	7.200,00	6.2593.346000.2	KS 1	Gem. Haushaltsrechtlicher Festlegungen.
5.2593.614000.9	50.000,00	31.200,00	6.2593.346000.2	KS 33	Gem. Haushaltsrechtlicher Festlegungen.
5.2596.010100.0	166.700,00	33.300,00	6.2596.346000.5	KS 10	Gem. Haushaltsrechtlicher Festlegungen.
5.2596.729110.1	33.300,00	6.700,00	6.2596.860201.5	KS 10	Gem. Haushaltsrechtlicher Festlegungen.
5.2620.010000.0	0	50.000,00	6.2620.298902.8	KS 14	Stadtsenat 13.6.2017
5.2620.050200.7	0	43.700,00	6.2620.346000.3	KS 1	Gem. Haushaltsrechtlicher Festlegungen.
5.2620.050200.7	0	10.800,00	6.2620.298902.8	KS 6	Stadtsenat 20.4.2017
5.2620.614000.0	0	30.000,00	6.2620.298902.8	KS 9	Stadtsenat 13.6.2017
5.2620.619000.5	15.000,00	15.000,00	6.2620.346000.3	KS 3	Gem. Haushaltsrechtlicher Festlegungen.
5.2620.619000.5	15.000,00	7.600,00	6.2620.829000.9	KS 16	Stadtsenat 28.9.2017
5.2622.043000.7	0	8.000,00	6.2622.346000.9	KS 1	Gem. Haushaltsrechtlicher Festlegungen.
5.2622.050000.7	0	279.200,00	6.2622.346000.9	KS 1	Gem. Haushaltsrechtlicher Festlegungen.
5.2640.001000.9	0	25.000,00	6.2640.298902.6	KS 41	Gem. Haushaltsrechtlicher Festlegungen.
5.2640.043000.9	0	4.000,00	6.2640.346000.1	KS 1	Gem. Haushaltsrechtlicher Festlegungen.
5.2640.050000.9	0	311.700,00	6.2640.346000.1	KS 1	Gem. Haushaltsrechtlicher Festlegungen.
5.2640.050000.9	0	223.200,00	6.2640.346000.1	KS 14	Gem. Haushaltsrechtlicher Festlegungen.
5.2640.614000.8	0	20.100,00	6.2640.346000.1	KS 1	Gem. Haushaltsrechtlicher Festlegungen.
5.2640.614000.8	0	3.600,00	6.2640.346000.1	KS 14	Gem. Haushaltsrechtlicher Festlegungen.
5.2650.010100.5	0	12.000,00	6.2650.346000.0	KS 1	Gem. Haushaltsrechtlicher Festlegungen.

5.2692.777000.2	32.000,00	32.000,00	6.2692.871101.1	KS 13	Gemeinderat 16.10.2017
5.2692.777000.2	32.000,00	32.000,00	6.2692.298302.0	KS 13	Gemeinderat 16.10.2017
5.3201.042100.8	0	12.400,00	6.3201.298902.6	KS 13	Stadtsenat 11.7.2017
5.3201.042100.8	0	2.400,00	6.3201.298902.6	KS 19	Stadtsenat 17.11.2017
5.3231.000100.5	0	781.300,00	6.3231.298902.3	KS 13	Gem. Haushaltsrechtlicher Festlegungen.
5.3231.000100.5	0	100	6.3231.298902.3	KS 47	Gem. Haushaltsrechtlicher Festlegungen.
5.3231.010120.1	0	1.877.500,00	6.3231.298902.3	KS 13	Gem. Haushaltsrechtlicher Festlegungen.
5.3231.010120.1	0	400	6.3231.298902.3	KS 47	Gem. Haushaltsrechtlicher Festlegungen.
5.3291.400600.4	0	300	6.3291.298302.0	KS 1	Gem. Haushaltsrechtlicher Festlegungen.
5.3400.775000.1	0	40.000,00	6.3400.298902.4	KS 4	Stadtsenat 20.4.2017
5.3610.618000.6	0	7.500,00	6.3610.298302.1	KS 1	Gem. Haushaltsrechtlicher Festlegungen.
5.3610.728000.3	0	23.300,00	6.3610.298302.1	KS 1	Gem. Haushaltsrechtlicher Festlegungen.
5.4001.728000.4	0	18.300,00	6.4001.298302.2	KS 43	Gem. Haushaltsrechtlicher Festlegungen.
5.4001.729110.0	0	3.700,00	6.4001.860201.4	KS 43	Gem. Haushaltsrechtlicher Festlegungen.
5.4011.400600.5	0	1.200,00	6.4011.298302.1	KS 1	Gem. Haushaltsrechtlicher Festlegungen.
5.4011.729110.9	0	300	6.4011.860201.3	KS 1	Gem. Haushaltsrechtlicher Festlegungen.
5.4290.728000.3	0	20.700,00	6.4290.298302.1	KS 1	Gem. Haushaltsrechtlicher Festlegungen.
5.4290.729110.9	0	4.200,00	6.4290.860201.3	KS 1	Gem. Haushaltsrechtlicher Festlegungen.
5.4840.778000.4	0	14.500,00	6.4840.346000.5	KS 35	Gem. Haushaltsrechtlicher Festlegungen.
5.5001.400600.5	0	400	6.5001.298302.1	KS 1	Gem. Haushaltsrechtlicher Festlegungen.
5.5113.614100.1	0	12.900,00	6.5113.346000.6	KS 5	Gemeinderat 24.4.2017
5.5113.614100.1	0	-3.900,00	6.5113.346000.6	KS 8	Gemeinderat 29.5.2017
5.5113.729110.2	0	2.500,00	6.5113.860201.6	KS 5	Gemeinderat 24.4.2017
5.5113.729110.2	0	-800	6.5113.860201.6	KS 8	Gemeinderat 29.5.2017
5.5122.043100.3	0	16.700,00	6.5122.346000.7	KS 7	Stadtsenat 16.5.2017
5.5122.400600.9	0	300	6.5122.298302.5	KS 1	Gem. Haushaltsrechtlicher Festlegungen.
5.5122.614100.2	0	76.800,00	6.5122.346000.7	KS 5	Gemeinderat 24.4.2017
5.5122.614100.2	0	-23.000,00	6.5122.346000.7	KS 8	Gemeinderat 29.5.2017
5.5122.729110.3	0	100	6.5122.860201.7	KS 1	Gem. Haushaltsrechtlicher Festlegungen.
5.5122.729110.3	0	15.400,00	6.5122.860201.7	KS 5	Gemeinderat 24.4.2017
5.5122.729110.3	0	3.300,00	6.5122.860201.7	KS 7	Stadtsenat 16.5.2017
5.5122.729110.3	0	-4.500,00	6.5122.860201.7	KS 8	Gemeinderat 29.5.2017
5.5192.043100.6	0	16.700,00	6.5192.346000.0	KS 7	Stadtsenat 16.5.2017

5.5192.614100.5	0	31.200,00	6.5192.346000.0	KS 5	Gemeinderat 24.4.2017
5.5192.614100.5	0	-9.400,00	6.5192.346000.0	KS 8	Gemeinderat 29.5.2017
5.5192.729110.6	0	6.300,00	6.5192.860201.0	KS 5	Gemeinderat 24.4.2017
5.5192.729110.6	0	3.300,00	6.5192.860201.0	KS 7	Stadtsenat 16.5.2017
5.5192.729110.6	0	-1.800,00	6.5192.860201.0	KS 8	Gemeinderat 29.5.2017
5.5193.043100.4	0	16.600,00	6.5193.346000.8	KS 7	Stadtsenat 16.5.2017
5.5193.614100.3	0	7.600,00	6.5193.346000.8	KS 5	Gemeinderat 24.4.2017
5.5193.614100.3	0	-2.300,00	6.5193.346000.8	KS 8	Gemeinderat 29.5.2017
5.5193.729110.4	0	1.500,00	6.5193.860201.8	KS 5	Gemeinderat 24.4.2017
5.5193.729110.4	0	3.400,00	6.5193.860201.8	KS 7	Stadtsenat 16.5.2017
5.5193.729110.4	0	-500	6.5193.860201.8	KS 8	Gemeinderat 29.5.2017
5.5194.614100.1	0	10.700,00	6.5194.346000.6	KS 5	Gemeinderat 24.4.2017
5.5194.614100.1	0	-3.100,00	6.5194.346000.6	KS 8	Gemeinderat 29.5.2017
5.5194.729110.2	0	2.100,00	6.5194.860201.6	KS 5	Gemeinderat 24.4.2017
5.5194.729110.2	0	-700	6.5194.860201.6	KS 8	Gemeinderat 29.5.2017
5.5800.010000.5	0	8.900,00	6.5800.346000.8	KS 1	Gem. Haushaltsrechtlicher Festlegungen.
5.5800.010000.5	0	1.400,00	6.5800.346000.8	KS 39	Gem. Haushaltsrechtlicher Festlegungen.
5.6001.728000.2	10.000,00	8.400,00	6.6001.298302.0	KS 1	Gem. Haushaltsrechtlicher Festlegungen.
5.6001.728000.2	10.000,00	35.100,00	6.6001.298302.0	KS 26	Gem. Haushaltsrechtlicher Festlegungen.
5.6100.775000.4	909.600,00	100.000,00	6.6100.298402.8	KS 60	Gem. Haushaltsrechtlicher Festlegungen.
5.6100.775000.4	909.600,00	485.800,00	6.6100.298902.7	KS 12	Gemeinderat 3.7.2017
5.6120.002100.5	838.000,00	186.900,00	6.6120.346000.0	KS 1	Gem. Haushaltsrechtlicher Festlegungen.
5.6120.002100.5	838.000,00	993.300,00	6.6120.346000.0	KS 18	Gem. Haushaltsrechtlicher Festlegungen.
5.6120.002100.5	838.000,00	278.200,00	6.6120.298402.6	KS 18	Gem. Haushaltsrechtlicher Festlegungen.
5.6120.002100.5	838.000,00	125.000,00	6.6120.910000.6	KS 2	Gemeinderat 30.1.2017
5.6120.002100.5	838.000,00	115.000,00	6.6120.298402.6	KS 7	Gemeinderat 29.5.2017
5.6120.002100.5	838.000,00	38.000,00	6.6120.298902.5	KS 11	Stadtsenat 13.6.2017
5.6120.002100.5	838.000,00	71.000,00	6.6120.298902.5	KS 10	Gemeinderat 3.7.2017
5.6120.002200.3	21.000,00	16.200,00	6.6120.346000.0	KS 50	Gem. Haushaltsrechtlicher Festlegungen.
5.6120.002300.1	100.000,00	425.700,00	6.6120.346000.0	KS 23	Gem. Haushaltsrechtlicher Festlegungen.
5.6120.002300.1	100.000,00	111.000,00	6.6120.298902.5	KS 6	Gemeinderat 3.7.2017
5.6120.611000.0	260.000,00	56.000,00	6.6120.346000.0	KS 1	Gem. Haushaltsrechtlicher Festlegungen.
5.6120.611000.0	260.000,00	81.900,00	6.6120.346000.0	KS 2	Gem. Haushaltsrechtlicher Festlegungen.

5.6120.611000.0	260.000,00	50.000,00	6.6120.298902.5	KS 12	Stadtsenat 13.6.2017
5.6160.002300.7	20.000,00	60.900,00	6.6160.346000.6	KS 1	Gem. Haushaltsrechtlicher Festlegungen.
5.6160.002300.7	20.000,00	88.000,00	6.6160.298902.1	KS 3	Gemeinderat 30.1.2017
5.6160.002300.7	20.000,00	33.300,00	6.6160.346000.6	KS 34	Gem. Haushaltsrechtlicher Festlegungen.
5.6171.040000.4	250.000,00	100.700,00	6.6171.346000.3	KS 22	Gem. Haushaltsrechtlicher Festlegungen.
5.6171.040000.4	250.000,00	140.000,00	6.6171.298402.9	KS 22	Gem. Haushaltsrechtlicher Festlegungen.
5.6171.040000.4	250.000,00	45.000,00	6.6171.298902.8	KS 22	Gem. Haushaltsrechtlicher Festlegungen.
5.6171.710000.3	0	300	6.6171.001100.7	KS 67	Gem. Haushaltsrechtlicher Festlegungen.
5.6390.004000.4	150.000,00	100.000,00	6.6390.346000.9	KS 37	Gem. Haushaltsrechtlicher Festlegungen.
5.6390.004000.4	150.000,00	15.000,00	6.6390.346000.9	KS 38	Gem. Haushaltsrechtlicher Festlegungen.
5.6390.612100.6	185.000,00	8.500,00	6.6390.346000.9	KS 1	Gem. Haushaltsrechtlicher Festlegungen.
5.6390.612100.6	185.000,00	20.000,00	6.6390.346000.9	KS 36	Gem. Haushaltsrechtlicher Festlegungen.
5.6400.619000.8	60.000,00	49.000,00	6.6400.346000.6	KS 7	Gem. Haushaltsrechtlicher Festlegungen.
5.6401.050000.2	60.000,00	55.800,00	6.6401.346000.4	KS 61	Gem. Haushaltsrechtlicher Festlegungen.
5.6500.611000.3	0	7.200,00	6.6500.346000.3	KS 15	Gem. Haushaltsrechtlicher Festlegungen.
5.6500.775000.5	0	1.800.000,00	6.6500.346000.3	KS 57	Gem. Haushaltsrechtlicher Festlegungen.
5.6500.775100.3	0	101.800,00	6.6500.346000.3	KS 15	Gem. Haushaltsrechtlicher Festlegungen.
5.6711.640000.1	0	4.900,00	6.6711.298302.4	KS 42	Gem. Haushaltsrechtlicher Festlegungen.
5.6711.640000.1	0	800	6.6711.298302.4	KS 2	Stadtsenat 20.4.2017
5.7490.777000.6	0	100.000,00	6.7490.298902.1	KS 14	Gemeinderat 16.10.2017
5.8101.341800.8	0	441.400,00	6.8101.871801.2	KS 18	Gemeinderat 18.12.2017
5.8140.040000.7	0	220.000,00	6.8140.346000.6	KS 58	Gem. Haushaltsrechtlicher Festlegungen.
5.8150.001000.3	0	8.200,00	6.8150.001100.9	KS 17	Gem. Haushaltsrechtlicher Festlegungen.
5.8150.001000.3	0	2.600,00	6.8150.298302.3	KS 17	Gem. Haushaltsrechtlicher Festlegungen.
5.8150.050000.3	219.000,00	19.700,00	6.8150.346000.5	KS 1	Gem. Haushaltsrechtlicher Festlegungen.
5.8150.050000.3	219.000,00	226.200,00	6.8150.346000.5	KS 45	Gem. Haushaltsrechtlicher Festlegungen.
5.8150.050000.3	219.000,00	100.000,00	6.8150.910000.1	KS 4	Gemeinderat 24.4.2017
5.8150.050500.2	10.000,00	4.300,00	6.8150.346000.5	KS 1	Gem. Haushaltsrechtlicher Festlegungen.
5.8150.050500.2	10.000,00	22.600,00	6.8150.346000.5	KS 29	Gem. Haushaltsrechtlicher Festlegungen.
5.8150.050600.0	0	34.800,00	6.8150.346000.5	KS 1	Gem. Haushaltsrechtlicher Festlegungen.
5.8150.050600.0	0	89.000,00	6.8150.346000.5	KS 28	Gem. Haushaltsrechtlicher Festlegungen.
5.8150.050600.0	0	59.000,00	6.8150.298902.0	KS 1	Stadtsenat 2.3.2017
5.8150.050800.6	0	16.300,00	6.8150.346000.5	KS 1	Gem. Haushaltsrechtlicher Festlegungen.

5.8150.050800.6	0	22.400,00	6.8150.346000.5	KS 21	Gem. Haushaltsrechtlicher Festlegungen.
5.8150.400000.0	10.000,00	12.300,00	6.8150.298302.3	KS 51	Gem. Haushaltsrechtlicher Festlegungen.
5.8150.614000.2	0	8.600,00	6.8150.346000.5	KS 1	Gem. Haushaltsrechtlicher Festlegungen.
5.8150.614000.2	0	5.100,00	6.8150.346000.5	KS 54	Gem. Haushaltsrechtlicher Festlegungen.
5.8150.614100.0	0	6.800,00	6.8150.346000.5	KS 1	Gem. Haushaltsrechtlicher Festlegungen.
5.8150.614100.0	0	55.200,00	6.8150.346000.5	KS 11	Gem. Haushaltsrechtlicher Festlegungen.
5.8150.614100.0	0	5.800,00	6.8150.298902.0	KS 11	Gem. Haushaltsrechtlicher Festlegungen.
5.8150.614100.0	0	5.700,00	6.8150.870001.7	KS 8	Stadtssenat 13.6.2017
5.8160.050100.0	280.000,00	54.300,00	6.8160.346000.4	KS 1	Gem. Haushaltsrechtlicher Festlegungen.
5.8160.050100.0	280.000,00	166.500,00	6.8160.298402.0	KS 1	Gem. Haushaltsrechtlicher Festlegungen.
5.8160.050500.1	0	25.000,00	6.8160.346000.4	KS 1	Gem. Haushaltsrechtlicher Festlegungen.
5.8160.619000.6	85.000,00	84.100,00	6.8160.346000.4	KS 1	Gem. Haushaltsrechtlicher Festlegungen.
5.8160.619000.6	85.000,00	14.700,00	6.8160.298402.0	KS 1	Gem. Haushaltsrechtlicher Festlegungen.
5.8170.040100.2	0	42.600,00	6.8170.346000.3	KS 1	Gem. Haushaltsrechtlicher Festlegungen.
5.8170.050000.1	150.000,00	500	6.8170.346000.3	KS 1	Gem. Haushaltsrechtlicher Festlegungen.
5.8170.050000.1	150.000,00	64.300,00	6.8170.346000.3	KS 19	Gem. Haushaltsrechtlicher Festlegungen.
5.8170.619200.1	0	83.400,00	6.8170.346000.3	KS 1	Gem. Haushaltsrechtlicher Festlegungen.
5.8281.614000.5	15.000,00	2.700,00	6.8281.346000.8	KS 1	Gem. Haushaltsrechtlicher Festlegungen.
5.8281.728000.8	0	30.000,00	6.8281.298302.6	KS 10	Stadtssenat 13.6.2017
5.8301.613000.2	0	5.300,00	6.8301.346000.4	KS 52	Gem. Haushaltsrechtlicher Festlegungen.
5.8301.614000.1	0	20.000,00	6.8301.346000.4	KS 6	Gem. Haushaltsrechtlicher Festlegungen.
5.8301.619000.6	5.000,00	500	6.8301.346000.4	KS 1	Gem. Haushaltsrechtlicher Festlegungen.
5.8301.619000.6	5.000,00	118.100,00	6.8301.346000.4	KS 53	Gem. Haushaltsrechtlicher Festlegungen.
5.8310.619000.7	80.000,00	50.500,00	6.8310.298302.3	KS 64	Gem. Haushaltsrechtlicher Festlegungen.
5.8310.619000.7	80.000,00	1.200,00	6.8310.346000.5	KS 64	Gem. Haushaltsrechtlicher Festlegungen.
5.8460.640000.3	0	1.500,00	6.8460.010100.1	KS 40	Gem. Haushaltsrechtlicher Festlegungen.
5.8460.710000.8	0	2.800,00	6.8460.298402.4	KS 2	Gemeinderat 13.3.2017
5.8521.040000.8	375.000,00	265.000,00	6.8521.298402.3	KS 59	Gem. Haushaltsrechtlicher Festlegungen.
5.8521.040000.8	375.000,00	605.000,00	6.8521.346000.7	KS 59	Gem. Haushaltsrechtlicher Festlegungen.
5.8521.050200.1	0	4.300,00	6.8521.298402.3	KS 2	Gemeinderat 13.3.2017
5.8523.010100.8	0	21.600,00	6.8523.298402.9	KS 2	Gemeinderat 13.3.2017
5.8593.619000.8	80.000,00	35.000,00	6.8593.298302.4	KS 9	Gem. Haushaltsrechtlicher Festlegungen.
5.8593.619000.8	80.000,00	34.000,00	6.8593.298302.4	KS 65	Gem. Haushaltsrechtlicher Festlegungen.

5.8593.619000.8	80.000,00	51.000,00	6.8593.346000.6	KS 65	Gem. Haushaltsrechtlicher Festlegungen.
5.8595.010000.8	0	4.106.200,00	6.8595.346000.1	KS 1	Gem. Haushaltsrechtlicher Festlegungen.
5.8595.010000.8	0	2.474.500,00	6.8595.346000.1	KS 16	Gem. Haushaltsrechtlicher Festlegungen.
5.8595.010000.8	0	475.500,00	6.8595.871001.2	KS 16	Gem. Haushaltsrechtlicher Festlegungen.
5.8595.043000.9	0	650.100,00	6.8595.346000.1	KS 46	Gem. Haushaltsrechtlicher Festlegungen.
5.8595.729110.7	0	821.300,00	6.8595.860201.1	KS 1	Gem. Haushaltsrechtlicher Festlegungen.
5.8595.729110.7	0	590.000,00	6.8595.860201.1	KS 16	Gem. Haushaltsrechtlicher Festlegungen.
5.8595.729110.7	0	130.000,00	6.8595.860201.1	KS 46	Gem. Haushaltsrechtlicher Festlegungen.
5.8596.050000.7	0	90.000,00	6.8596.346000.9	KS 49	Gem. Haushaltsrechtlicher Festlegungen.
5.8596.729110.5	0	18.000,00	6.8596.860201.9	KS 49	Gem. Haushaltsrechtlicher Festlegungen.
5.8601.020000.2	0	10.000,00	6.8601.298402.3	KS 20	Gem. Haushaltsrechtlicher Festlegungen.
5.8601.040000.8	50.000,00	5.000,00	6.8601.346000.7	KS 63	Gem. Haushaltsrechtlicher Festlegungen.
5.9001.642000.2	300.000,00	86.400,00	6.9001.298302.7	KS 1	Gem. Haushaltsrechtlicher Festlegungen.
5.9001.642000.2	300.000,00	8.300,00	6.9001.298302.7	KS 56	Gem. Haushaltsrechtlicher Festlegungen.
5.9140.080100.5	0	140.300,00	6.9140.298902.0	KS 11	Gemeinderat 3.7.2017
5.9140.080100.5	0	906.800,00	6.9140.298902.0	KS 16	Gemeinderat 16.10.2017
<b>GESAMTSUMME</b>		<b>28.811.800,00</b>			

**Davon:**

Gem. Haushaltsrechtlicher Festlegungen	23.998.800,00	
Beschlüsse Stadtsenat	446.700,00	Insgesamt durch Stadtsenat als Kreditüberschreitungen ao. Haushalt beschlossen.
Beschlüsse		
Gemeinderat	4.337.600,00	Insgesamt durch Gemeinderat als Kreditüberschreitungen ao. Haushalt beschlossen.
Beschluss Gemeinderat KS 2/o.H.	28.700,00	Insgesamt durch Gemeinderat als Kreditüberschreitungen ao. Haushalt beschlossen.
Kontrollsumme	<b>28.811.800,00</b>	