

RECHNUNGSABSCHLUSS DER STADT WELS FÜR DAS RECHNUNGSJAHR 2018

Teil 1: Kassenabschluss
Gesamtübersichten
Anlagen
Erläuterungen

FD-Buch-15-2018

INHALTSÜBERSICHT

Teil 1

<u>Kassenabschluss:</u>	5	-	8	grün
<u>Gesamtübersichten:</u>				
Rechnungsquerschnitt	9	-	12	rosa
Überleitungstabelle gemäß Stabilitätspakt	13	-	14	rosa
Gruppensummen	15	-	19	weiß
Teilabschnittsummen	20	-	132	weiß
Sammelnachweise	133	-	268	gelb
<u>Anlagen:</u> (Nachweise und Beilagen gem. VRV)				
Deckungsklassen	269	-	522	grün
Vermögens- und Schuldenrechnung	523	-	540	rosa
Leistungen für Personal, Pensionen und sonstige Ruhebezüge	541	-	549	grün
Transfers von und an Träger(n) des öffentlichen Rechtes	550	-	565	grün
Nachweis über den Rücklagenstand	566	-	568	grün
Rücklagen - Zuführungen und Entnahmen	569	-	572	grün
Schulden- und Schuldendienstnachweise	573	-	618	grün
Verwaltungsschulden und -forderungen	619	-	623	grün
Offene Bestellungen (Vorbelastungen)	624			grün
Beteiligungen und Wertpapiere	625	-	626	grün
Haftungen	627	-	630	grün
Vergütungen	631	-	648	grün
Dienstpostengegenüberstellung; Ruhe- und Versorgungsgenussempfänger	649	-	650	grün
Voranschlagsunwirksame Gebarung	651	-	658	grün
Jahresrechnung der Krankenfürsorge für die Beamten	659	-	660	grün
Zahlungsrückstände	661			grün
<u>Erläuterungen:</u>				
Abweichungen der Gebarungsergebnisse zum Voranschlag	662	-	682	weiß
Nachweis Kreditveränderungen (Übertragungen und –schreitungen)	683	-	712	weiß

	Teilabschnitt	Seite
A		
Abfallabfuhr, Betriebe der Müllbeseitigung	8521	1288
Abfallabfuhr, Betriebe der Müllbeseitigung, ao.	8521	1554
Abfallbehandlungsanlage, Betriebe der Müllbeseitigung	8522	1294
Abfallwirtschaft, Betriebe der Müllbeseitigung	8523	1296
Abfallwirtschaft, Betriebe der Müllbeseitigung, ao.	8523	1556
Abgaben, Öffentliche	9200	1370
Abgänge an Ausgaberesten und Ausfälle an Einnahmeresten	9920	1394
Abonnements, Zeitschriften und andere Druckschriften, Sammelnachweis	99530 SN	206
Alkoholproblemen, Beratungsstelle bei	5192	1158
Allgemeinbildende höhere Schulen	2150	900
Allgemeine Sozialhilfe, Maßnahmen der	4110	1056
Allgemeines Inventar	0133	760
Allgemeines Inventar, ao.	0133	1416
Altenhilfe, Mobile, anderer Betreuungseinrichtungen	4296	1098
Alter Schlachthof, Betriebsverein, Einrichtungen zur Förderung des	2594	938
Alter Schlachthof, Jugendzentrum	2593	936
Altstadterhaltung und Ortsbildpflege	3630	1032
Amtsgebäude	0290	784
Amtsgebäude, ao.	0290	1422
Angelegenheiten, Kirchliche	3900	1044
Ankündigungsabgabe	9200	1370
Anwendungssoftware, EDV-Geräte und, Sammelnachweis	99630 SN	258
Anzeigenabgabe	9200	1370
Archive, Nicht wissenschaftliche	3610	1026
Archive, Nicht wissenschaftliche, ao.	3610	1480
Aufenthaltswesen	0501	806
Aufenthaltswesen, ao.	0501	1438
Aufgenommene Darlehen und Schuldendienst	9500	1384
Aufwendungen, Sonstige gemeinsame	0104	728
Ausfälle an Einnahmeresten, Abgänge an Ausgaberesten und	9920	1394
Ausgaben, Rückersetzte, nicht absetzbare Einnahmen und	9910	1392
Ausschließliche Gemeindeabgaben	9200	1370
Auszeichnungen, Ehrungen und	0620	820
Autobusbahnhof	6491	1216
B		
Bad, Freibad	8310	1276
Bad, Freibad, ao.	8310	1548
Bau- und Feuerpolizei	1310	846
Baudirektors, Büro des Stadt-	0301	788
Baurecht	0302	790
Baurecht, ao.	0302	1426

	Teilabschnitt	Seite
Bedürfnisanstalten, Öffentliche	8121	1240
Behindertenhilfe, Maßnahmen der	4130	1062
Beisetzungsgebühren, Friedhof	8170	1252
Beitrag der Gemeinden als Krankenanstaltensprengel	5620	1178
Beiträge an Verbände, Vereine und sonstige Organisationen	0600	816
Beleuchtung und öffentl. Uhren, Öffentliche	8161	1250
Beleuchtung und öffentl. Uhren, öffentliche, ao.	8160	1540
Benützungsg Gebühr öffentl. Gut	8400	1280
Beratungskosten Rechtsangelegenheiten, Sammelnachweis	99640 SN	264
Beratungsstelle bei Alkoholproblemen	5192	1158
Beratungsstelle bei Alkoholproblemen, ao.	5192	1502
Bereichsversorgung, Medizinische	5100	1132
Berufsausbildung schulentlassener Jugendlicher	2280	908
Berufsbildende höhere Schulen	2220	906
Berufsbildende Pflichtschulen (Berufsschulen)	2200	902
Beschaffungsstelle, Materialverwaltung und	0131	756
Besoldung, Personal und	0111	738
Besoldung, Personal und, ao.	0111	1404
Beteiligungen	9140	1364
Beteiligungen, ao.	9140	1578
Beteiligungen, EWWAG	9141	1366
Betreute Wohngemeinschaft für Menschen mit Demenz	4298	1102
Betriebe der Müllbeseitigung - Abfallabfuhr	8521	1288
Betriebe der Müllbeseitigung - Abfallabfuhr, ao.	8521	1554
Betriebe der Müllbeseitigung - Abfallbehandlungsanlage	8522	1294
Betriebe der Müllbeseitigung - Abfallwirtschaft	8523	1296
Betriebe der Müllbeseitigung - Abfallwirtschaft, ao.	8523	1556
Betriebliche Gesundheitsförderung	0993	840
Betriebsanlagenrecht	0503	812
Betriebsärztliche Maßnahmen	0992	838
Betriebsverein "Alter Schlachthof", Einrichtungen zur Förderung des	2594	938
Bezirksalten- und Pflegeheim Thalheim	4111	1060
Bezirksverwaltung	0500	804
Bezirksverwaltung, ao.	0500	1436
Bezugsvorschüsse und Darlehen	0900	828
Brandbekämpfung und -verhütung, Förderung der	1640	860
Brauchtumspflege	3691	1034
Brückenbaudienst, Straßen- und	6001	1186
Buchhaltung, Stadt-	9002	1352
Bundesabgaben, Ertragsanteile an gemeinschaftlichen	9250	1376
Bundesstraßen	6100	1190
Bundesstraßen, ao.	6100	1516

	Teilabschnitt	Seite
Burg - Museum	3602	1018
Burg - Museum, ao.	3602	1476
Bürgercenter	0105	730
Büro des Bürgermeisters	0102	724
Büro des Bürgermeisters, ao.	0102	1402
Büro des Magistratsdirektors	0106	732
Büro des Stadtbaudirektors, ao.	0301	1424
C		
Circle, Drogenberatungsstelle	5122	1144
Controlling	9006	1358
D		
Darlehen, Bezugsvorschüsse und	0900	828
Datenverarbeitung, Elektronische	0160	768
Datenverarbeitung, Elektronische, ao.	0160	1417
Deckungsklassen		269
Demenzberatungsstelle	4004	1050
Denkmalpflege	3620	1030
Denkmalpflege, ao.	3620	1482
Dienstbekleidung, Sammelnachweis	99410 SN	144
Dienstfreistellungen, Postenreserven und	0112	742
Direktion	0101	720
Direktion, ao.	0101	1400
Drogenberatungsstelle Circle	5122	1144
Drogenberatungsstelle Circle, ao.	5122	1500
E		
EDV	0160	768
EDV-Geräte und Anwendungssoftware	99630 SN	258
Ehrungen und Auszeichnungen	0620	820
Einnahmen und Ausgaben, Rückersetzte, nicht absetzbare	9910	1392
Einnahmen, Rückersätze und, Sammelnachweis	99580 SN	236
Einrichtungen der körperlichen Ertüchtigung, Förderung von	2692	970
Einrichtungen der Veterinärmedizin, ao.	5800	1510
Einrichtungen und Maßnahmen nach der Straßenverkehrsordnung	6400	1206
Einrichtungen und Maßnahmen nach der StraÙeverkehrsordnung, ao.	6400	1526
Einrichtungen zur Förderung von Handel, Gewerbe und Industrie	7800	1228
Eisenbahnen	6500	1218
Eisenbahnen, ao.	6500	1530
Eislaufplätze und -hallen .	2640	962
Eislaufplätze und -hallen, ao.	2640	1468
Elektronische Datenverarbeitung	0160	768
Elektrotechnischer Dienst, Maschinenbau- und	0332	802
Energiericht, Wasser- und	0303	792

	Teilabschnitt	Seite
Entnahmen aus Rücklagen, Nachweis über Zuführungen und	NW	566
Entwicklungshilfe im Ausland	4250	1080
Ertragsanteile an gemeinschaftlichen Bundesabgaben	9250	1376
Essen auf Rädern	4230	1074
F		
Fachschulen, Gewerbliche und technische	2211	904
Facility Management	0108	736
FAG, Sonstige Finanzausweisungen nach dem	9410	1380
Fahrzeugen durch Unternehmen, Instandhaltung von, Sammelnachweis	99550 SN	218
Familienberatung	5113	1138
Familienberatung, ao.	5113	1498
Familienpolitische Maßnahmen, Sonstige	4691	1120
Feiern, Öffentliche	3692	1036
Feuerpolizei, Bau- und	1310	846
Feuerwehr, Freiwillige	1630	854
Feuerwehr, Freiwillige, ao.	1630	1444
Film und Presse, Förderung von	3710	1038
Finanzmanagement	9001	1348
Finanzmanagement, ao.	9001	1572
Finanzausweisungen nach dem FAG, Sonstige	9410	1380
Flugplatzverwaltung	6711	1220
Förderung der Althausanierung	4840	1124
Förderung der Brandbekämpfung und Brandverhütung	1640	860
Förderung der darstellenden Kunst, Maßnahmen zur	3240	1006
Förderung der freien Wohlfahrt	4291	1086
Förderung der gewerblichen Wirtschaft	7891	1234
Förderung der Kunstpflege	3511	1014
Förderung der Wissenschaften	2893	984
Förderung des Fremdenverkehrs, Maßnahmen zur	7710	1226
Förderung des Schulbetriebes	2300	910
Förderung privater Kindergärten	2491	920
Förderung privater Kindergärten, ao.	2491	1456
Förderung von Einrichtungen der körperlichen Ertüchtigung	2692	970
Förderung von Handel, Gewerbe und Industrie, Einrichtungen zur	7800	1228
Förderung von Presse und Film	3710	1038
Förderung von Schrifttum und Sprache	3300	1010
Förderung von Universitäten und Hochschulen	2800	980
Förderung, Jugend- und Jugendbetreuung	2591	934
Förderungen	2691	968
und Maßnahmen	2890	982
Fotokopien externe Ausgaben, Sammelnachweis	99440 SN	160
Frauenangelegenheiten	0107	734

	Teilabschnitt	Seite
Freibad	8310	1276
Freibad, ao.	8310	1548
Freien Wohlfahrt, Förderung der	4291	1086
Freien Wohlfahrt, Sonstige Einrichtungen und Maßnahmen der	4290	1082
Freiwillige Feuerwehr	1630	854
Freiwillige Feuerwehr, ao.	1630	1444
Fremdenverkehrs, Maßnahmen zur Förderung des	7710	1226
Friedhof	8170	1252
Friedhof, ao.	8170	1542
Fundservice	1391	852
G		
Gartenanlagen, Kinderspielplätze, Park- und	8150	1246
Gartenanlagen, Kinderspielplätze, Park- und, ao.	8150	1538
Gärtnerei, Stadt-	8601	1334
Gärtnerei, Stadt-, ao.	8601	1566
Gas, Sammelnachweis	99460 SN	172
Gebäudeversicherungen, Sammelnachweis	99570 SN	230
Gebäudeverwaltung	8001	1236
Gebäudeverwaltung, Wohn- und Geschäftsgebäude	8460	1284
Gebäudeverwaltung, Wohn- und Geschäftsgebäude, ao.	8460	1552
Gebrauchsabgabe	9200	1370
Geldverkehr	9100	1360
Gemeindeabgaben, Ausschließliche	9200	1370
Gemeindeorgane, gewählte	0000	713
Gemeindeorgane, gewählte, ao.	0000	1398
Gemeinderatskanzlei	0103	726
Gemeindestraßen	6120	1194
Gemeindestraßen, ao.	6120	1518
Gemeinschaft. Bundesabgaben, Ertragsanteile an	9250	1376
Gemeinschaftspflege	0940	834
Geschäftsgebäude, Wohn- und	8460	1284
Geschäftsgebäude, Wohn- und, ao.	8460	1552
Gesundheitspolizei	1320	848
Geteilte Abgaben zwischen Ländern u. Gemeinden	9210	1372
Getränkesteuer	9200	1370
Gewerbe	0502	810
Gewerbliche und technische Fachschulen	2211	904
Grabgebühren	8170	1252
Grundbesitz	8400	1280
Grundbesitz, ao.	8400	1550
Grundeinlösungen, ao. (Gemeinde)	6120	1518
Grundsteuer	9200	1370

	Teilabschnitt	Seite
Grundstücksgleiche Rechte	8410	1282
H		
Hallenbad	8593	1312
Hallenbad, ao.	8593	1558
Hauptschule Lichteneegg - Kunstrasenplatz	2122	890
Hauptschulen	2120	882
Hauptschulen - Schülerausspeisung	2121	888
Hauptschulen, ao.	2120	1448
Haus Hans Sachs Straße	8595	1322
Haus Hans Sachs Straße, ao.	8595	1562
Haus Leopold Spitzer	8591	1300
Haus Neustadt	8592	1306
Haus Noitzmühle	8596	1328
Haus Vogelweide	8594	1316
Haus Vogelweide, ao.	8594	1560
Haushaltsausgleich durch Rücklagen	9810	1388
Hauskrankenpflege	4241	1078
Heimhilfe	4240	1076
Hilfsdienste	0120	746
Hochbau	0331	800
Hochbau, ao.	0331	1432
Hochschulen, Förderung von, und Universitäten	2800	980
Hoheitsverwaltung, Personalausbildung und Personalfortbildung	0911	830
Hortbeiträge	2500	926
Horte, Schüler-	2500	926
Horte, Schüler-, ao.	2500	1460
Hundeabgabe	9200	1370
I		
Instandhaltung von Fahrzeugen durch Unternehmen, Sammelnachweis	99550 SN	218
Inventar, Allgemeines	0133	760
Investitions- u. Tilgungszuschüsse 85 - 89	9144	1368
J		
Jahrmärkte, Wochen- und	8281	1268
Jahrmärkte, Wochen- und, ao.	8281	1544
Jugendbüro, Jugendeinrichtung-Skaterhalle	2597	946
Jugendbüros	2596	942
Jugendeinrichtung-Jugendbüro-Skaterhalle	2597	946
Jugendförderung und Jugendbetreuung	2591	934
Jugendförderung und Jugendbetreuung, "Veranstaltungen"	2595	940
Jugendherbergen und Jugendheime	2520	932
Jugendlicher, schulentlassener, Berufsausbildung	2280	908
Jugendtreffs, ao.	2596	1462

	Teilabschnitt	Seite
Jugendwohlfahrt	4011	1052
Jugendwohlfahrt, Sonstige Einrichtungen und Maßnahmen der	4390	1106
Jugendzentrum "Alter Schlachthof"	2593	936
K		
Kanal	99420 SN	150
Kapitalertragssteuer, Sammelnachweis	99600 SN	246
Kapitalvermögen	9100	1360
Katastrophendienstes, Allgemeine Angelegenheiten des	1700	862
Kfz-Werkstätte	8212	1264
Kinder- und Jugendhilfe, ao.	4011	1488
Kindergärten	2400	914
Kindergärten, ao.	2400	1454
Kindergärten, Förderung privater	2491	920
Kindergartenbeiträge	2400	914
Kindergärten-Küche	2492	922
Kindergärten-Küche, ao.	2492	1458
Kinderspielplätze, Park- und Gartenanlagen	8150	1246
Kinderspielplätze, Park- und Gartenanlagen, ao.	8150	1538
Kirchliche Angelegenheiten	3900	1044
Kirchliche Angelegenheiten, ao.	3900	1484
Kletterhalle	2633	960
Kommissionsgebühren	9200	1370
Kommunalsteuer	9200	1370
Kontaktstelle für Selbsthilfegruppen	5194	1166
Kontaktstelle für Selbsthilfegruppen, ao.	5194	1506
Kontrollstelle	0141	762
Kopierservice	0132	758
Kornspeicher - Gebäude	3233	1004
Körperliche Ertüchtigung, Förderung von Einrichtungen der	2692	970
Kraffahrzeugversicherungen, Sammelnachweis	99620 SN	254
Krankenanstaltensprengel, Beitrag	5620	1178
Krisenfonds der Stadt Wels	4411	1118
Kulturaktivitäten	3001	986
Kulturelle Veranstaltungen, Sonstige	3291	1008
Kulturpflege, Förderung der sonstigen	3812	1042
Kunst, darstellende, Maßnahmen zur Förderung der	3240	1006
Kunsteisbahn	2640	962
Kunstpflege, Förderung der	3511	1014
Kunstrasenplatz - Hauptschule Lichtenegg	2122	890
L		
Landesstraßen	6110	1192
Landesumlage	9300	1378

	Teilabschnitt	Seite
Landschafts- und Naturschutz	5200	1168
Lärmbekämpfung	5230	1170
Leasing	99610 SN	250
Lebensmittelpolizei	1301	844
Lehrlingsheime, Schüler- und	2511	930
Leichenkammergebühren, Friedhof	8170	1252
Leistungen für Personal, Pensionen und sonstige Ruhebezüge, Nachweis über die	NW	542
Liegenschaftsverwaltung	8010	1238
Liegenschaftsverwaltung, ao.	8010	1534
Logopädischer Dienst	5191	1156
Lustbarkeitsabgabe	9200	1370
M		
Magistratskapelle	3211	994
Maschinentechnischer und elektrotechnischer Dienst	0332	802
Maschinentechnischer- und elektrotechnischer Dienst, ao.	0332	1434
Maßnahmen der allgemeinen Sozialhilfe	4110	1056
Maßnahmen der Behindertenhilfe	4130	1062
Maßnahmen der medizinischen Betreuung	5123	1148
Maßnahmen der Veterinärmedizin	5810	1184
Maßnahmen des Schutzwasserbaues, Sonstige Einrichtungen und	6390	1204
Maßnahmen des Schutzwasserbaues, Sonstige Einrichtungen und, ao.	6390	1524
Maßnahmen nach der Straßenverkehrsordnung, Einrichtungen und	6400	1206
Maßnahmen nach der Straßenverkehrsordnung, Einrichtungen und, ao.	6400	1526
Maßnahmen zur Behebung von Notständen	4410	1116
Maßnahmen zur Förderung der darstellenden Kunst	3240	1006
Maßnahmen zur Förderung des Fremdenverkehrs	7710	1226
Maßnahmen, Sonstige familienpolitische	4691	1120
Materialverwaltung und Beschaffungsstelle	0131	756
Materialverwaltung und Beschaffungsstelle, ao.	0131	1414
Medien Kultur Haus	3801	1040
Medizinische Bereichsversorgung	5100	1132
Medizinische Betreuung, Maßnahmen der	5123	1148
Meldeservice	0231	778
Meldeservice, ao.	0231	1420
Minoriten - Museum	3603	1022
Minoriten - Museum, ao.	3603	1478
Minoriten, Generalsanierung, ao.	8460	1552
Minoriten, Veranstaltungszentrum	8944	1342
Mobile Altenhilfe	4295	1094
Müllabfuhr, Betriebe der Müllbeseitigung	8521	1288
Müllbeseitigungsgebühren	8521	1288
Museen	3400	1012

	Teilabschnitt	Seite
Museum - Burg	3602	1018
Musikpflege, Maßnahmen zur Förderung der	3220	998
Musikschule	3201	990
Musikschule, ao.	3201	1474
Mutterberatung	5111	1134
N		
Nachweise		541
Natur- und Landschaftsschutz	5200	1168
Nicht absetzbare Einnahmen und Ausgaben, Rückersetzte	9910	1392
Nicht wissenschaftliche Archive	3610	1026
Nicht wissenschaftliche Archive, ao.	3610	1480
Notständen, Maßnahmen zur Behebung von	4410	1116
O		
Öffentliche Abgaben zwischen Ländern u. Gemeinden	9210	1372
Öffentliche Bedürfnisanstalten	8121	1240
Öffentliche Beleuchtung und öffentliche Uhren	8161	1250
Öffentliche Beleuchtung und öffentliche Uhren, ao.	8160	1540
Öffentliche Feiern	3692	1036
Öffentlichkeitsarbeit	0152	766
Ordnungswache	1192	842
Ordnungswache, ao.	1192	1442
Ortsbildpflege, Altstadterhaltung und	3630	1032
P		
Park- und Gartenanlagen, Kinderspielplätze	8150	1246
Park- und Gartenanlagen, Kinderspielplätze, ao.	8150	1538
Parkgebühren, Parkmünzen	9200	1370
Parkraumbewirtschaftung	6401	1210
Parkraumbewirtschaftung, ao.	6401	1528
Partnerschaften, Städtekontakte und	0630	822
Passservice	0505	814
Pensionen	0800	826
Pensionen und sonstige Ruhebezüge, Personal Nachweis über die Leistungen	NW	542
Personal und Besoldung	0111	738
Personal und Besoldung, ao.	0111	1404
Personal, Leistungen für	99400 SN	134
Personalaufwand, refundierbar	0113	744
Personalaus- und Personalfortbildung - Hoheitsverwaltung	0911	830
Personalaus- und Personalfortbildung - Unternehmensbereich	0912	832
Personalbetreuung, Sonstige Einrichtungen und Maßnahmen der	0991	836
Personalbetreuung, Sonstige Einrichtungen und Maßnahmen der, ao.	0991	1440
Pflegeheim Thalheim, Bezirksalten- und	4111	1060
Pflichtschulen, Berufsbildende	2200	902

	Teilabschnitt	Seite
Polytechnische, Schulen	2140	896
Polytechnische, Schulen, ao.	2140	1452
Postenreserven und Dienstfreistellungen	0112	742
Postenreserven und Dienstfreistellungen, ao.	0112	1406
Postservice	0121	748
Postservice, ao.	0121	1408
Presse	0151	764
Presse und Film, Förderung von	3710	1038
Privater Kindergärten, Förderung	2491	920
Produktionsförderung, sonstige, der Land- und Forstwirtschaft	7420	1224
Q		
Querschnitt, Rechnungsabschluss	NW	9
R		
Radfahrwege, ao.	6160	1520
Radfahrwege, Sonstige Straßen und Wege	6160	1198
Reinigung	0123	752
Reinigung - Fremdvergabe, Sammelnachweis	99480 SN	180
Reinigung, ao.	0123	1410
Reinigungsmittel, Sammelnachweis	99520 SN	202
Repräsentation	0190	772
Rettungsdienste	5300	1176
Rückersätze und Abschreibung von Einnahmen, Sammelnachweis	99580 SN	236
Rückersätze, nicht absetzbare Einnahmen und Ausgaben	9910	1392
Rücklagen	9120	1362
Rücklagen, Haushaltsausgleich durch	9810	1388
Rücklagen, Nachweis über Zuführungen an und Entnahmen aus	NW	566
S		
Sachverständigendienst	0304	794
Sammelnachweise zum Voranschlag		133
Sanitätsdienst	5001	1128
Sanitätsdienst, ao.	5001	1496
Schadensfälle, Sammelnachweis	99590 SN	242
Schlachthof, Alter, Jugendzentrum	2593	936
Schrifttum und Sprache, Förderung von	3300	1010
Schulanfängerbeihilfe	2300	910
Schulaufsicht	2050	872
Schuldendienst, Sammelnachweis	99500 SN	190
Schuldendienstvorschau 2014, Schulden- und	NW	573
Schulen, allgemeinbildende höhere	2150	900
Schulen, Polytechnische	2140	896
Schulen, Polytechnische, ao.	2140	1452
Schüler- und Lehrlingsheime	2511	930

	Teilabschnitt	Seite
Schülerausspeisung, Hauptschulen	2121	888
Schülerausspeisung, Volksschulen	2111	880
Schülerbetreuung	2320	912
Schülerhaltungs- und Gastschulbeiträge, Hauptschulen	2120	882
Schülerhorte	2500	926
Schülerhorte, ao.	2500	1460
Schulgesundheitsdienst	5160	1154
Schulverwaltung	2001	866
Schutzwasserbau, Sonstige Einrichtungen und Maßnahmen des	6390	1204
Schutzwasserbau, Sonstige Einrichtungen und Maßnahmen des, ao.	6390	1524
Schwimmbad	8310	1276
Selbsthilfegruppen, Kontaktstelle für	5194	1166
Seniorenbetreuung	4292	1088
Skaterhalle, Jugendeinrichtung-Jugendbüro	2597	946
Sonderschulen	2130	892
Sonderschulen, ao.	2130	1450
Sonstige Einrichtungen und Maßnahmen	6490	1214
Sonstige Einrichtungen und Maßnahmen der Forschung und Wissenschaft	2890	982
Sonstige Einrichtungen und Maßnahmen des Schutzwasserbaues	6390	1204
Sonstige Einrichtungen und Maßnahmen der freien Wohlfahrt	4290	1082
Sonstige Einrichtungen und Maßnahmen der Jugendwohlfahrt	4390	1106
Sonstige Einrichtungen und Maßnahmen des Schutzwasserbaues, ao.	6390	1524
Sonstige Einrichtungen und Maßnahmen, ao.	4290	1492
Sonstige Einrichtungen und Maßnahmen, Wirtschaftsförderung	7890	1232
Sonstige familienpolitische Maßnahmen	4691	1120
Sonstige Finanzaufweisungen nach dem FAG	9410	1380
Sonstige gemeinsame Aufwendungen	0104	728
Sonstige kulturelle Veranstaltungen	3291	1008
Sonstige Maßnahmen der Sozialhilfe	4191	1064
Sonstige Maßnahmen für Umweltschutz	5290	1174
Sonstige Straßen und Wege	6160	1198
Sonstige Straßen und Wege, ao.	6160	1520
Sonstige Subventionen	0610	818
Sonstige Zuschüsse des Bundes	9450	1382
Sonstige Zuschüsse des Bundes, ao.	9450	1580
Sozialberatung	5193	1162
Sozialberatungsstellen nach dem OO SHG 1998	4297	1100
Soziale Dienste für Kinder und Jugendliche	4392	1112
Soziale Hilfen	4001	1046
Soziale Hilfen, ao.	4001	1486
Sozialer- u. Krisenfonds der Stadt Wels	4411	1118
Sozialhilfe, Sonstige Maßnahmen der	4191	1064

	Teilabschnitt	Seite
Sozialhilfe, Maßnahmen der allgemeinen	4110	1056
Sozialpsychische Beratungsdienste	5193	1162
Sozialpsychische Beratungsdienste, ao.	5193	1504
Sportplätze	2620	948
Sportplätze, ao.	2620	1464
Sportplätze, Sonstige	2621	952
Sportverwaltung	2021	868
Sportzentrum Wimpasing	2622	954
Sportzentrum Wimpasing, ao.	2622	1466
Staatsbürgerschaft	0250	782
Stadtbaudirektors, Büro des	0301	788
Stadtbücherei	2731	976
Stadtbücherei, ao.	2731	1472
Stadtbuchhaltung	9002	1352
Stadtbuchhaltung, ao.	9002	1574
Städtekontakte und Partnerschaften	0630	822
Stadtgärtnerei	8601	1334
Stadtgärtnerei, ao.	8601	1566
Stadhalle	8942	1338
Stadhalle, ao.	8942	1568
Stadtkasse	9004	1356
Stadtmuseum	3601	1016
Stadtplanung	0311	796
Stadtplanung, ao.	0311	1428
Stadttheater - Gebäude	3231	1000
Stadttheater - Veranstaltungen	3232	1002
Standesamt	0220	776
Standortabgabe	9200	1370
Standplatzgebühren, Wochen-, Jahrmärkte	8281	1268
Steuern (Abgaben)	9200	1370
Steuerverwaltung	9003	1354
Steuerverwaltung, ao.	9003	1576
Straßen- und Brückenbau, ao.	6001	1512
Straßen- und Brückenbaudienst	6001	1186
Straßen und Wege, Sonstige	6160	1198
Straßen und Wege, Sonstige, ao.	6160	1520
Straßenbau (Bundesstraßen)	6100	1190
Straßenbeleuchtung	8161	1250
Straßenmeisterei	6171	1200
Straßenmeisterei, ao.	6171	1522
Straßenreinigung	8140	1242
Straßenreinigung, ao.	8140	1536

	Teilabschnitt	Seite
Straßenverkehrsordnung, Einrichtungen und Maßnahmen nach der	6400	1206
Straßenverkehrsordnung, Einrichtungen und Maßnahmen nach der, ao.	6400	1526
Streetwork	4391	1108
Streetwork, ao.	4391	1494
Strom, Sammelnachweis	99450 SN	166
Subventionen, Sonstige	0610	818
Suchtprävention	5124	1150
Symphonieorchester	3212	996
T		
Tagesheim anderer Betreuungseinrichtungen	4222	1072
Tagesheimstätten	4220	1066
Tagesheimstätten, ao.	4220	1490
Tageszentrum	4221	1070
Telekommunikation	0124	754
Telekommunikation, ao.	0124	1412
Telekommunikation, Sammelnachweis	99560 SN	222
Tennisplätze und -hallen	2650	966
Tennisplätze und -hallen, ao.	2650	1470
Theatervorstellungen	3232	1002
Tiergarten Wels	8301	1272
Tiergarten Wels, ao.	8301	1546
Tierheim	5800	1180
Tierkörperbeseitigung	5280	1172
Transfers von und an Träger(n) des öffentlichen Rechtes	NW	550
Treibstoffe, Schmier- und Schleifmittel und KFZ-Steuer, Sammelnachweis	99510 SN	198
Tuberkulosenberatung	5121	1142
Turn- und Sporthallen	2630	958
U		
Überschüsse und Abgänge	9900	1390
Uhren, Öffentliche Beleuchtung und öffentliche	8161	1250
Uhren, Öffentliche Beleuchtung und öffentliche, ao.	8160	1540
Umweltschutz	5010	1130
Umweltschutz, Natur- und Landschaftsschutz	5200	1168
Umweltschutz, Sonstige Maßnahmen und Einrichtungen	5290	1174
Umweltschutz, Sonstige Maßnahmen und Einrichtungen, ao.	5290	1508
Unternehmensbereich, Personalaus- und Personalfortbildung	0912	832
V		
Veranstaltungen	8991	1346
Veranstaltungen, Jugendförderung und Jugendbetreuung	2595	940
Veranstaltungszentrum Minoriten	8944	1342
Veranstaltungszentrum Minoriten, ao.	8944	1570
Verbände, Vereine und sonstige Organisationen, Beiträge an	0600	816

	Teilabschnitt	Seite
Verfügungsmittel	0700	824
Vergütungen, Nachweis	NW	631
Verkehr, sonstiges	6900	1222
Verkehrseinrichtungen	6400	1206
Verkehrsflächenbeitrag	6120	1194
Verkehrsplanung	0312	798
Verkehrsplanung, ao.	0312	1430
Verpflegkostenersätze, Kindergärten-Küche	2492	922
Versicherungen, Sammelnachweis	99490 SN	184
Verwaltungsabgaben	9200	1370
Veterinärmedizin, Einrichtungen der,	5800	1180
Veterinärmedizin, Maßnahmen der	5810	1184
Veterinärpolizei	1330	850
Volkshochschulen	2700	972
Volksschulen	2110	874
Volksschulen - Schülerausspeisung	2111	880
Volksschulen, ao.	2110	1446
Voranschlagsunwirksame Gebarung, Anweisungs- und Bewirtschaftungsverpflichtete		651
W		
Wählerservice	0241	780
Wärme, Sammelnachweis	99470 SN	176
Wäschereinigung - Fremdvergabe, Sammelnachweis	99430 SN	156
Wasser- und Energierecht	0303	792
Wasser, Sammelnachweis	99540 SN	212
Wasserbau	6002	1188
Wasserbau, ao.	6002	1514
Wege, Sonstige Straßen und	6160	1198
Wege, Sonstige Straßen und, ao.	6160	1520
Werkstätte, Kfz-	8212	1264
Werkstättenbetrieb	8201	1258
Wirtschaftspolitische Maßnahmen	7820	1230
Wirtschaftspolitische Maßnahmen, ao.	7820	1532
Wissenschaften, Förderung der	2893	984
Wochen- und Jahrmärkte	8281	1268
Wochen- und Jahrmärkte, ao.	8281	1544
Wohlfahrt, Förderung der freien	4291	1086
Wohlfahrtsmaßnahmen, Freiwillige	4293	1092
Wohn- und Geschäftsgebäude	8460	1284
Wohn- und Geschäftsgebäude, ao.	8460	1552
Wohnbauförderung - sonstige Maßnahmen	4890	1126
Wohnbauförderung, Allgemeine	4800	1122
Wohnungsverwaltung	0122	750

	Teilabschnitt	Seite
Z		
ZBG - Wechselpersonal	8202	1262
Zentrale Betriebsverwaltung	8200	1256
Zivilrecht	0201	774
Zivilschutz	1800	864
Zuführungen an den ao. Haushalt	9800	1386
Zuführungen an und Entnahmen aus Rücklagen, Nachweis über	NW	566
Zuschlagsabgaben zu Bundesabgaben	9240	1374

RECHNUNGSABSCHLUSS DER STADT WELS

FÜR DAS

RECHNUNGSJAHR 2018

EINWOHNERZAHL: Volkszählung vom 15. Mai 2001: 56.481
Endgültige Bevölkerungszahl 31.10.2016 gemäß § 10 Abs. 7 FAG 2017: 60.784

FLÄCHENAUSMASS: 4.591 ha

HEBESÄTZE DER GEMEINDESTEUERN:

1. **Grundsteuer:**

a) von den land- und forstwirtschaftlichen Betrieben (A) 500 v.H. des Messbetrages
b) von den Grundstücken (B) 500 v.H. des Messbetrages

1. Rechtsgrundlagen:

Aufgrund der Bestimmungen des § 56 Abs. 1 StW. 1992 hat der Magistrat der Stadt Wels nach Ablauf des Rechnungsjahres dem Stadtsenat bis spätestens 30. Juni den Rechnungsabschluss vorzulegen, der diesen zur Prüfung und Genehmigung an den Gemeinderat weiterleitet. Die Erstellung des Rechnungsabschlusses hat nach den Vorschriften des Finanzverfassungsgesetzes 1948 in Verbindung mit der Voranschlags- und Rechnungsabschlussverordnung 1997 (VRV 1997) zu erfolgen.

Vor der Behandlung durch den Gemeinderat ist der Rechnungsabschluss fristgerecht kundzumachen und während einer Woche zur öffentlichen Einsichtnahme aufzulegen.

Schriftlich eingebrachte Erinnerungen hat der Gemeinderat bei der Prüfung des Rechnungsabschlusses in Erwägung zu ziehen. Allenfalls einlangende Erinnerungen werden dem Gemeinderat vorgelegt werden.

2. Gliederung:

Der Rechnungsabschluss ist wie folgt zu unterteilen:

- A) Kassenabschluss
- B) Haushaltsrechnung
- C) Vermögens- und Schuldenrechnung

Weiters sind dem Rechnungsabschluss folgende Beilagen voranzustellen

1. Gesamtübersicht über die Einnahmen und Ausgaben;
2. Rechnungsquerschnitt mit einer Gliederung der ordentlichen und außerordentlichen Einnahmen und Ausgaben;
bzw. anzuschließen
 1. Nachweis über die Leistungen für Personal einschließlich Pensionen;
 2. Nachweis über die Transfers von und an Träger(n) des öffentlichen Rechts;
 3. Nachweis über den Stand an Rücklagen;
 4. Nachweis über den Schuldenstand und Schuldendienst;
 5. Nachweis über den Stand der gegebenen Darlehen und der noch nicht fälligen Verwaltungsforderungen und -schulden;
 6. Nachweis der am Ende des Finanzjahres offenen Bestellungen (Vorbelastungen);
 7. Nachweis über den Stand an Wertpapieren und Beteiligungen;
 8. Nachweis des Standes an Haftungen;
 9. Nachweis über die geleisteten Vergütungen (gem. § 2 Abs. 2 VRV);
 10. Nachweis über die besetzten und vorgesehenen Dienstposten;

11. Nachweis über Anzahl der Ruhe- und Versorgungsgenussempfänger;
12. Nachweis der voranschlagsunwirksamen Gebarung;
13. Rechnungsabschlüsse und Geschäftsberichte der Betriebe, der betriebsähnlichen Einrichtungen und der wirtschaftlichen Unternehmungen, soweit für diese Untervoranschläge oder Wirtschaftspläne aufgestellt werden.

3. Verwendungserfolg der finanziellen Mittel:

Der Rechnungsabschluss weist neben der Veranschlagung, die nach den dafür geltenden Grundsätzen geordnet ist, die Ausgaben und Einnahmen der Stadt aus. Die Effizienz der eingesetzten finanziellen Mittel bzw. was mit den aufgewendeten Mitteln im Detail geleistet wurde, ist nicht aus dem Rechnungsabschluss zu ersehen, sondern ist in Verbindung mit Leistungskennzahlen von den einzelnen Fachabteilungen zu berichten.

4. Formalerfordernisse:

Vor der Behandlung durch den Gemeinderat ist der Rechnungsabschluss fristgerecht kundzumachen und während einer Woche zur öffentlichen Einsichtnahme aufzulegen. Die öffentliche Kundmachung der Auflegung erfolgt fristgerecht durch Anschlag an der Amtstafel des Magistrates der Stadt Wels. Die Auflage erfolgt in der Zeit vom 21.05.-28.05.2019. Zusätzlich wurde die Möglichkeit der öffentlichen Einsichtnahme im Amtsblatt der Stadt Wels bekannt gegeben.

Gemäß § 56 Abs. 2 StW. 1992 hat der Gemeinderat schriftlich eingebrachte Erinnerungen bei der Prüfung des Rechnungsabschlusses in Erwägung zu ziehen. Allenfalls einlangende Erinnerungen werden dem Gemeinderat vorgelegt werden.

Dem Kontrollausschuss des Gemeinderates der Stadt Wels ist der Rechnungsabschluss für das Rechnungsjahr 2018 zur Vorberatung vorzulegen.

5. Zuständigkeit:

Zur Prüfung und Genehmigung sind die normalen Erfordernisse hinsichtlich Beschlussfähigkeit und Beschlussfassung erforderlich (§ 18 Abs. 1 und 2 StW. 1992).

Aus den angeführten Gründen wird daher beantragt, der Stadtsenat möge beschließen:

"Der vom Magistrat dem Stadtsenat in Entsprechung des § 56 Abs. 1 StW. 1992 rechtzeitig vorgelegte Rechnungsabschluss der Stadt Wels für das Rechnungsjahr 2018 wird zur Kenntnis genommen und an den Gemeinderat zur Prüfung weitergeleitet."

Aus den angeführten Gründen wird daher beantragt, der Gemeinderat möge beschließen:

"Der Rechnungsabschluss der Stadt Wels für das Rechnungsjahr 2018 wird genehmigt."

K A S S E N A B S C H L U S S

I. Ermittlung der Kassenbestände oder -fehlbestände

	E i n n a h m e n EUR	A u s g a b e n EUR	E r g e b n i s EUR
Ordentlicher Haushalt: -----			
Anfänglicher Kassenbestand	51.567,81	0,00	
Summe der abgestatteten Einnahmen und Ausgaben (Ist)	227.208.913,74	227.186.030,99	
Schließlicher Kassenbestand	227.260.481,55	227.186.030,99	74.450,56
Außerordentlicher Haushalt: -----			
Anfänglicher Kassenbestand	0,00	0,00	
Summe der abgestatteten Einnahmen und Ausgaben (Ist)	24.927.417,58	24.927.417,58	
Schließlicher Kassenbestand	24.927.417,58	24.927.417,58	0,00
Voranschlagsunwirksame Gebarung: -----			
Anfänglicher Kassenbestand	24.446.616,38	231.456,03	
Summe der voranschlagsunwirksamen Einnahmen und Ausgaben (Ist)	304.112.437,47	289.666.426,84	
Schließlicher Kassenbestand	328.559.053,85	289.897.882,87	38.661.170,98

Anfängliche Stände	24.498.184,19	231.456,03	
Zugänge/Abgänge	556.248.768,79	541.779.875,41	
Schließlicher Kassenbestand	580.746.952,98	542.011.331,44	38.735.621,54

II. Nachweis des Kassenbestandes oder -fehlbestandes

Stadtkasse	EUR	26.887,36
Postsparkasse (AT92600000007072608)	EUR	5.330,66
PSK - Parkg./Verwaltungsstrafen (AT60600000093034681) . . .	EUR	131,08
Allg. SPK OÖ. Bank AG - Girokonto(AT262032010000001221). . .	EUR	33.698.916,79
Allg. SPK OÖ. Bank AG - Datenträger (AT082032010000004746) .	EUR	0,00
Allg.SPK OÖ.Bank AG-Organstr./BPD-Wels(AT882032000000247892)	EUR	493,26
Bank für Oberösterreich und Salzburg (AT351513000281267500).	EUR	1.398,32
Volksbank (AT034480030010130000)	EUR	954,84
HYPO Oberösterreich (AT875400000012001004)	EUR	47,32
Bank Austria (AT291200000471528000).	EUR	616,19
Allg.SPK.OÖ.Bank AG-Organ-/Verw.str.(AT642032010000053305) .	EUR	605,80
BAWAG (AT631400048010001008)	EUR	0,00
Volkskreditbank (AT181860000017021874)	EUR	237,48
Verrechnungszahlungsweg.	EUR	0,00
Raiffeisenlandesbank OÖ (AT423400000002609782)	EUR	2,44
Raiffeisenbank Wels-Festgeldkonto(AT393468080500571646). . .	EUR	0,00
Kommunkredit Austria AG TG-Konto(AT782010040336886700) 201	EUR	5.000.000,00
Kassenbestand der Stadtkasse laut Rechnungsabschluss	EUR	38.735.621,54
	=====	=====

RECHNUNGSQUERSCHNITT

Rechnungsabschluss der Stadt Wels 2018
 R e c h n u n g s q u e r s c h n i t t
 für das Finanzjahr 2018 (in EUR)
 (Herkunft bzw. Verbleib der Mittel)

DVR: 0024724

Nr.	Bezeichnung	o.H.	ao.H.	Summe o.H. + ao.H.	davon A 85 - 89	Summe ohne A 85 - 89
K1	Querschnitt					
1	Einnahmen der laufenden Gebarung					
10	Eigene Steuern	54.262.974,73	0,00	54.262.974,73	0,00	54.262.974,73
11	Ertragsanteile	80.457.307,44	0,00	80.457.307,44	0,00	80.457.307,44
12	Gebühren für die Benützung von Gemeindeeinrichtungen und -anlagen	6.468.872,30	0,00	6.468.872,30	6.468.872,30	0,00
13	Einnahmen aus Leistungen	50.248.797,08	3.000,00	50.251.797,08	23.434.498,00	26.817.299,08
14	Einnahmen aus Besitz und wirtschaftlicher Tätigkeit	5.904.100,65	0,00	5.904.100,65	397.978,90	5.506.121,75
15	Laufende Transferzahlungen von Trägern des öffentlichen Rechts	17.078.023,64	559.142,02	17.637.165,66	1.214.244,36	16.422.921,30
16	Sonstige laufende Transfereinnahmen	3.668.079,29	0,00	3.668.079,29	2.425,00	3.665.654,29
17	Gewinnentnahmen der Gemeinde von Unternehmungen und marktbestimmten Betrieben der Gemeinde (A 85-89)	1.276.372,76	0,00	1.276.372,76	0,00	1.276.372,76
18	Einnahmen aus Veräußerungen und sonstige Einnahmen	2.564.538,00	2.178,70	2.566.716,70	114.357,44	2.452.359,26
19	Summe 1 (laufende Einnahmen)	221.929.065,89	564.320,72	222.493.386,61	31.632.376,00	190.861.010,61
2	Ausgaben der laufenden Gebarung					
20	Leistungen für Personal	70.793.340,59	0,00	70.793.340,59	17.960.025,61	52.833.314,98
21	Pensionen und sonstige Ruhebezüge	10.708.361,82	0,00	10.708.361,82	0,00	10.708.361,82
22	Bezüge der gewählten Organe	1.936.831,35	0,00	1.936.831,35	0,00	1.936.831,35
23	Gebrauchs- und Verbrauchsgüter, Handelswaren	4.189.480,55	302.629,64	4.492.110,19	1.548.553,56	2.943.556,63
24	Verwaltungs- und Betriebsaufwand	65.281.232,95	2.534.035,63	67.815.268,58	10.290.848,00	57.524.420,58
25	Zinsen für Finanzschulden	236.713,42	0,00	236.713,42	154.489,02	82.224,40
26	Laufende Transferzahlungen an Träger des öffentlichen Rechts	34.636.974,50	0,00	34.636.974,50	0,00	34.636.974,50
27	Sonstige laufende Transferausgaben	14.623.622,17	0,00	14.623.622,17	2.800,00	14.620.822,17
28	Gewinnentnahmen der Gemeinde von Unternehmungen und marktbestimmten Betrieben der Gemeinde (A 85-89)	1.276.372,76	0,00	1.276.372,76	1.276.372,76	0,00
29	Summe 2 (laufende Ausgaben)	203.682.930,11	2.836.665,27	206.519.595,38	31.233.088,95	175.286.506,43
91	SALDO 1: Ergebnis der laufenden Gebarung (Summe 1 minus Summe 2)	18.246.135,78	-2.272.344,55	15.973.791,23	399.287,05	15.574.504,18
3	Einnahmen der Vermögensgebarung ohne Finanztransaktionen					
30	Veräußerung von unbeweglichem Vermögen	2.678,31	1.954.730,49	1.957.408,80	0,00	1.957.408,80
31	Veräußerung von beweglichem Vermögen	33.833,50	20.500,00	54.333,50	20.150,17	34.183,33
32	Veräußerung von aktivierungsfähigen Rechten	0,00	0,00	0,00	0,00	0,00
33	Kapitaltransferzahlungen von Trägern des öffentlichen Rechts	148.553,26	6.826.627,02	6.975.180,28	1.459.000,00	5.516.180,28
34	Sonstige Kapitaltransfereinnahmen	18.659,16	10.000,00	28.659,16	0,00	28.659,16
39	Summe 3 (Einnahmen der Vermögensgebarung ohne Finanztransaktionen)	203.724,23	8.811.857,51	9.015.581,74	1.479.150,17	7.536.431,57

Rechnungsabschluss der Stadt Wels 2018
 R e c h n u n g s q u e r s c h n i t t
 für das Finanzjahr 2018 (in EUR)
 (Herkunft bzw. Verbleib der Mittel)

DVR: 0024724

Nr.	Bezeichnung	o.H.	ao.H.	o.H. + ao.H.	Summe davon A 85 - 89	Summe ohne A 85 - 89
4	Ausgaben der Vermögensgebarung ohne Finanztransaktionen					
40	Erwerb von unbeweglichem Vermögen	905.364,92	9.234.162,22	10.139.527,14	1.819.191,42	8.320.335,72
41	Erwerb von beweglichem Vermögen	297.195,97	589.522,67	886.718,64	381.755,09	504.963,55
42	Erwerb von aktivierungsfähigen Rechten	41.874,78	75.132,86	117.007,64	0,00	117.007,64
43	Kapitaltransferzahlungen an Träger des öffentlichen Rechts	0,00	0,00	0,00	0,00	0,00
44	Sonstige Kapitaltransferausgaben	486.491,60	1.589.368,00	2.075.859,60	139.800,00	1.936.059,60
49	Summe 4 (Ausgaben der Vermögensgebarung ohne Finanztransaktionen)	1.730.927,27	11.488.185,75	13.219.113,02	2.340.746,51	10.878.366,51
92	SALDO 2: Ergebnis der Vermögensgebarung ohne Finanztransaktionen (Summe 3 minus Summe 4)	-1.527.203,04	-2.676.328,24	-4.203.531,28	-861.596,34	-3.341.934,94
5	Einnahmen aus Finanztransaktionen					
50	Veräußerung von Beteiligungen und Wertpapieren	0,00	0,00	0,00	0,00	0,00
51	Entnahmen aus Rücklagen	3.332.181,64	11.476.708,74	14.808.890,38	494.184,14	14.314.706,24
52	Einnahmen aus der Rückzahlung von Darlehen an Träger des öffentlichen Rechts	0,00	0,00	0,00	0,00	0,00
53	Einnahmen aus der Rückzahlung von Darlehen an andere und von Bezugsvorschüssen	108.522,37	0,00	108.522,37	0,00	108.522,37
54	Aufnahme von Finanzschulden von Trägern des öffentlichen Rechts	0,00	0,00	0,00	0,00	0,00
55	Aufnahme von Finanzschulden von anderen	0,00	3.780.000,00	3.780.000,00	3.780.000,00	0,00
56	Investitions- und Tilgungszuschüsse zw. Unternehmungen und marktbest. Betrieben der Gemeinde (A 85-89) und der Gemeinde	0,00	0,00	0,00	0,00	0,00
59	Summe 5 (Einnahmen aus Finanztransaktionen)	3.440.704,01	15.256.708,74	18.697.412,75	4.274.184,14	14.423.228,61
6	Ausgaben aus Finanztransaktionen					
60	Erwerb von Beteiligungen und Wertpapieren	1.422.928,07	1.261.229,74	2.684.157,81	0,00	2.684.157,81
61	Zuführungen an Rücklagen	15.489.183,94	9.341.336,82	24.830.520,76	3.430.885,53	21.399.635,23
62	Gewährung von Darlehen an Träger des öffentlichen Rechts	0,00	0,00	0,00	0,00	0,00
63	Gewährung von Darlehen an andere und von Bezugsvorschüssen	57.597,00	0,00	57.597,00	0,00	57.597,00
64	Rückzahlung von Finanzschulden bei Trägern des öffentlichen Rechts	351.325,58	0,00	351.325,58	285.014,37	66.311,21
65	Rückzahlung von Finanzschulden bei anderen	2.400.164,93	0,00	2.400.164,93	95.974,95	2.304.189,98
66	Investitions- und Tilgungszuschüsse zw. Unternehmungen und marktbest. Betrieben der Gemeinde (A 85-89) und der Gemeinde	0,00	0,00	0,00	0,00	0,00
69	Summe 6 (Ausgaben aus Finanztransaktionen)	19.721.199,52	10.602.566,56	30.323.766,08	3.811.874,85	26.511.891,23
93	SALDO 3: Ergebnis der Finanztransaktionen (Summe 5 minus Summe 6)	-16.280.495,51	4.654.142,18	-11.626.353,33	462.309,29	-12.088.662,62
94	SALDO 4: Jahresergebnis ohne Verrechnungen zw. o.H. u. ao.H. und ohne Abwicklungen (Summe der Salden 1, 2 und 3)	438.437,23	-294.530,61	143.906,62	0,00	143.906,62

Rechnungsabschluss der Stadt Wels 2018
 R e c h n u n g s q u e r s c h n i t t
 für das Finanzjahr 2018 (in EUR)
 (Herkunft bzw. Verbleib der Mittel)

DVR: 0024724

Nr. Bezeichnung	o.H.	ao.H.	o.H. + ao.H.	Summe davon A 85 - 89	Summe ohne A 85 - 89
K2 Ableitung des Finanzierungssaldos					
70 Jahresergebnis Haushalt ohne A 85-89 und ohne Finanztransaktionen (Saldo 1 plus Saldo 2)					12.232.569,24
71 Überrechnung Jahresergebnis A 85-89 (Saldo 4 der Spalte "davon A 85-89")					0,00
95 Finanzierungssaldo ("Maastricht-Ergebnis")					----- 12.232.569,24 =====
K3 Übersicht Gesamthaushalt					
80 Einnahmen der laufenden Gebarung und der Vermögensgebarung (Summen 1, 3 und 5)	225.573.494,13	24.632.886,97	250.206.381,10		
81 Zuführungen aus dem ordentlichen Haushalt und Rückführungen aus dem außerordentlichen Haushalt	0,00	294.530,61	294.530,61		
82 Abwicklung Soll-Überschüsse Vorjahre	1.756.649,36	0,00	1.756.649,36		
83 Abwicklung Soll-Abgang laufendes Jahr	0,00	0,00	0,00		
79 Summe 7 (Gesamteinnahmen)	----- 227.330.143,49	----- 24.927.417,58	----- 252.257.561,07		
84 Ausgaben der laufenden Gebarung und der Vermögensgebarung (Summen 2, 4 und 6)	225.135.056,90	24.927.417,58	250.062.474,48		
85 Zuführungen an den außerordentlichen Haushalt und Rückführungen an den ordentlichen Haushalt	294.530,61	0,00	294.530,61		
86 Abwicklung Soll-Abgänge Vorjahre	0,00	0,00	0,00		
87 Abwicklung Soll-Überschuss laufendes Jahr	0,00	0,00	0,00		
89 Summe 8 (Gesamtausgaben)	----- 225.429.587,51	----- 24.927.417,58	----- 250.357.005,09		
99 Administratives Jahresergebnis (Summe 7 minus Summe 8)	----- 1.900.555,98	----- 0,00	----- 1.900.555,98		

Überleitungstabelle gemäß Stabilitätspakt

Jahr:	RA 2018
Finanzierungssaldo gemäß VRV-Rechnungsquerschnitt Stadt Wels (Kernhaushalt)	12.232.569,24
Plus	
Positionen, die zusätzliche Einnahmen oder keine Ausgaben laut ESVG sind soweit nicht ohnedies bereits im Finanzierungssaldo gemäß VRV berücksichtigt (Summe)	0,00
Minus	
Positionen, die zusätzliche Ausgaben oder keine Einnahmen laut ESVG sind soweit nicht ohnedies bereits im Finanzierungssaldo gemäß VRV berücksichtigt (Summe)	0,00
ergibt Finanzierungssaldo laut ESVG 95 Stadt Wels (Kernhaushalt)	12.232.569,24
plus	
Finanzierungssaldo laut ESVG für Immobiliengesellschaften (Holding Wels Immobilien GmbH & Co KG); (vorläufige Daten)	231.066,21
und außerbudgetäre Einheiten soweit sie dem Sektor Staat zuzurechnen sind und auch dem Verantwortungsbereich der jeweiligen Gebietskörperschaft zugerechnet werden können (vorläufige Daten)	9.700,20
plus/minus	
Veränderung Schuldenstand von (ausgegliederten) Krankenanstaltengesellschaften	0,00
Finanzierungssaldo laut ESVG - Stadt Wels inkl. Holding Wels Immobilien GmbH & Co KG und außerbudgetäre Einheiten	12.473.335,65

G E S A M T Ü B E R S I C H T

Gesamtübersicht
Ordentlicher Haushalt

RJ 2018, BP 01-13, 27.02.2019

Teil- abschn.Bezeichnung	Anfängliche Zahlungsrückstände EUR	Laufendes Soll EUR	Summe EUR
E i n n a h m e n			
0 Vertretungskörper und allgemeine Verwaltung	59.962,05	4.503.391,13	4.563.353,18
1 Öffentliche Ordnung und Sicherheit	84.315,00	605.599,87	689.914,87
2 Unterricht, Erziehung, Sport und Wissenschaft	141.091,95	9.837.960,79	9.979.052,74
3 Kunst, Kultur und Kultus	17.791,19	1.162.130,70	1.179.921,89
4 Soziale Wohlfahrt und Wohnbauförderung	557.351,25	18.348.522,51	18.905.873,76
5 Gesundheit	3.491,03	992.343,03	995.834,06
6 Straßen- und Wasserbau, Verkehr	24.399,21	5.336.192,89	5.360.592,10
7 Wirtschaftsförderung	0,00	501.957,57	501.957,57
8 Dienstleistungen	271.741,95	36.155.621,12	36.427.363,07
9 Finanzwirtschaft	1.323.734,67	148.129.774,52	149.453.509,19
Zwischensumme	2.483.878,30	225.573.494,13	228.057.372,43
2.9900 Abwicklung der Ergebnisse der Vorjahre			
961300.9 Ist-Überschuss ordentlicher Haushalt	51.567,81		51.567,81
963000.3 Abwicklung Soll-Überschüsse Vorjahr(e) - 2016		1.756.649,36	1.756.649,36
Summe der Einnahmen	2.535.446,11	227.330.143,49	229.865.589,60
Ergebnisse des Rechnungsjahres			
Istüberschuss 2018		74.450,56	74.450,56
Summe	2.535.446,11	227.404.594,05	229.940.040,16
A u s g a b e n			
0 Vertretungskörper und allgemeine Verwaltung	290,32	32.657.089,56	32.657.379,88
1 Öffentliche Ordnung und Sicherheit	0,00	2.933.969,10	2.933.969,10
2 Unterricht, Erziehung, Sport und Wissenschaft	74,59	32.772.845,32	32.772.919,91
3 Kunst, Kultur und Kultus	0,00	3.803.163,57	3.803.163,57
4 Soziale Wohlfahrt und Wohnbauförderung	99,20	50.936.669,66	50.936.768,86
5 Gesundheit	132,36	21.560.277,84	21.560.410,20
6 Straßen- und Wasserbau, Verkehr	0,00	10.101.840,44	10.101.840,44
7 Wirtschaftsförderung	0,00	2.035.313,24	2.035.313,24
8 Dienstleistungen	123,05	40.590.724,01	40.590.847,06
9 Finanzwirtschaft	0,00	28.037.694,77	28.037.694,77
Zwischensumme	719,52	225.429.587,51	225.430.307,03
1.9900 Abwicklung der Ergebnisse der Vorjahre			
963000.5 Abwicklung Soll-Überschüsse Vorjahr(e) - 2016	1.756.649,36		1.756.649,36
963100.3 Abwicklung Soll-Überschüsse Vorjahr(e) - 2017	778.077,23		778.077,23
Summe der Ausgaben	2.535.446,11	225.429.587,51	227.965.033,62
Ergebnisse des Rechnungsjahres			
Sollüberschuss 2018		1.900.555,98	1.900.555,98
Istüberschuss 2018		74.450,56	74.450,56
Summe	2.535.446,11	227.404.594,05	229.940.040,16

Rechnungsabschluss der Stadt Wels 2018

DVR: 0024724

Gesamtübersicht

Ordentlicher Haushalt

RJ 2018, BP 01-13, 27.02.2019

Teil- abschn.	Ist EUR	Schließliche Zahlungsrückstände EUR	Voranschlag EUR	Nachtrags- voranschlag EUR	Gesamt- voranschlag EUR	Unterschied zw. Lfd.Soll - Gesamt-VA günstiger EUR	Unterschied zw. Lfd.Soll - Gesamt-VA ungünstiger EUR
0	4.521.869,00	41.484,18	4.495.300	0	4.495.300	728.426,94	720.335,81
1	601.212,50	88.702,37	465.300	0	465.300	150.704,35	10.404,48
2	9.652.676,50	326.376,24	8.925.600	0	8.925.600	1.341.541,89	429.181,10
3	1.159.761,81	20.160,08	577.700	0	577.700	632.342,19	47.911,49
4	18.233.403,65	672.470,11	18.235.400	0	18.235.400	1.399.567,60	1.286.445,09
5	980.782,53	15.051,53	1.021.900	0	1.021.900	52.946,88	82.503,85
6	5.335.725,96	24.866,14	4.412.200	0	4.412.200	998.915,14	74.922,25
7	501.957,57	0,00	525.000	0	525.000	1.957,57	25.000,00
8	36.150.035,55	277.327,52	36.197.000	0	36.197.000	1.753.699,22	1.795.078,10
9	148.314.839,31	1.138.669,88	141.918.400	0	141.918.400	7.567.418,82	1.356.044,30
	225.452.264,38	2.605.108,05	216.773.800	0	216.773.800	14.627.520,60	5.827.826,47
2.9900							
961300.9	51.567,81						
963000.3	1.756.649,36		1.756.600		1.756.600	49,36	
	227.260.481,55	2.605.108,05	218.530.400	0	218.530.400	14.627.569,96	5.827.826,47
		74.450,56					
	227.260.481,55	2.679.558,61	218.530.400	0	218.530.400	14.627.569,96	5.827.826,47
0	32.657.260,06	119,82	34.928.800	0	34.928.800	3.338.305,62	1.066.595,18
1	2.933.969,10	0,00	3.023.900	0	3.023.900	321.869,07	231.938,17
2	32.772.887,65	32,26	33.455.300	0	33.455.300	2.083.331,07	1.400.876,39
3	3.803.148,57	15,00	4.161.700	0	4.161.700	754.791,99	396.255,56
4	50.936.768,86	0,00	54.272.300	0	54.272.300	4.165.038,10	829.407,76
5	21.560.165,00	245,20	21.571.000	0	21.571.000	579.240,15	568.517,99
6	10.101.804,90	35,54	9.846.900	0	9.846.900	1.337.290,97	1.592.231,41
7	2.035.313,24	0,00	2.099.100	0	2.099.100	130.317,54	66.530,78
8	40.590.369,48	477,58	41.115.600	0	41.115.600	3.654.176,54	3.129.300,55
9	28.037.694,77	0,00	14.055.800	0	14.055.800	804.605,35	14.786.500,12
	225.429.381,63	925,40	218.530.400	0	218.530.400	17.168.966,40	24.068.153,91
1.9900							
963000.5	1.756.649,36						
963100.3		778.077,23					
	227.186.030,99	779.002,63	218.530.400	0	218.530.400	17.168.966,40	24.068.153,91
		1.900.555,98					
	74.450,56						
	227.260.481,55	2.679.558,61	218.530.400	0	218.530.400	17.168.966,40	24.068.153,91

Teil- abschn.Bezeichnung	Anfängliche Zahlungsrückstände EUR	Laufendes Soll EUR	Summe EUR
E i n n a h m e n			
0 Vertretungskörper und allgemeine Verwaltung	0,00	1.340.870,40	1.340.870,40
1 Öffentliche Ordnung und Sicherheit	0,00	95.881,15	95.881,15
2 Unterricht, Erziehung, Sport und Wissenschaft	0,00	4.848.010,50	4.848.010,50
3 Kunst, Kultur und Kultus	0,00	436.656,89	436.656,89
4 Soziale Wohlfahrt und Wohnbauförderung	0,00	45.076,96	45.076,96
5 Gesundheit	0,00	111.205,59	111.205,59
6 Straßen- und Wasserbau, Verkehr	0,00	3.659.560,23	3.659.560,23
7 Wirtschaftsförderung	0,00	85.000,00	85.000,00
8 Dienstleistungen	0,00	11.038.421,66	11.038.421,66
9 Finanzwirtschaft	0,00	3.266.734,20	3.266.734,20
Zwischensumme	0,00	24.927.417,58	24.927.417,58
Abwicklung der Ergebnisse der Vorjahre			
Summe der Einnahmen	0,00	24.927.417,58	24.927.417,58
Ergebnisse des Rechnungsjahres			
Summe	0,00	24.927.417,58	24.927.417,58
A u s g a b e n			
0 Vertretungskörper und allgemeine Verwaltung	0,00	1.340.870,40	1.340.870,40
1 Öffentliche Ordnung und Sicherheit	0,00	95.881,15	95.881,15
2 Unterricht, Erziehung, Sport und Wissenschaft	0,00	4.848.010,50	4.848.010,50
3 Kunst, Kultur und Kultus	0,00	436.656,89	436.656,89
4 Soziale Wohlfahrt und Wohnbauförderung	0,00	45.076,96	45.076,96
5 Gesundheit	0,00	111.205,59	111.205,59
6 Straßen- und Wasserbau, Verkehr	0,00	3.659.560,23	3.659.560,23
7 Wirtschaftsförderung	0,00	85.000,00	85.000,00
8 Dienstleistungen	0,00	11.038.421,66	11.038.421,66
9 Finanzwirtschaft	0,00	3.266.734,20	3.266.734,20
Zwischensumme	0,00	24.927.417,58	24.927.417,58
Abwicklung der Ergebnisse der Vorjahre			
Summe der Ausgaben	0,00	24.927.417,58	24.927.417,58
Ergebnisse des Rechnungsjahres			
Summe	0,00	24.927.417,58	24.927.417,58

Rechnungsabschluss der Stadt Wels 2018

DVR: 0024724

Gesamtübersicht

Außerordentlicher Haushalt

RJ 2018, BP 01-13, 27.02.2019

Teil- abschn.	Ist EUR	Schließliche Zahlungsrückstände EUR	Voranschlag EUR	Nachtrags- voranschlag EUR	Gesamt- voranschlag EUR	Unterschied zw. günstiger EUR	Lfd.Soll - Gesamt-VA ungünstiger EUR
0	1.340.870,40	0,00	11.011.400	0	11.011.400	330.559,77	10.001.089,37
1	95.881,15	0,00	38.300	0	38.300	84.077,27	26.496,12
2	4.848.010,50	0,00	4.345.900	0	4.345.900	1.664.052,59	1.161.942,09
3	436.656,89	0,00	64.000	0	64.000	392.586,00	19.929,11
4	45.076,96	0,00	35.000	0	35.000	15.742,64	5.665,68
5	111.205,59	0,00	63.500	0	63.500	56.357,09	8.651,50
6	3.659.560,23	0,00	9.412.600	0	9.412.600	1.819.656,97	7.572.696,74
7	85.000,00	0,00	0	0	0	85.000,00	0,00
8	11.038.421,66	0,00	5.489.500	0	5.489.500	7.695.984,30	2.147.062,64
9	3.266.734,20	0,00	2.938.200	0	2.938.200	528.534,20	200.000,00
	24.927.417,58	0,00	33.398.400	0	33.398.400	12.672.550,83	21.143.533,25
	24.927.417,58	0,00	33.398.400	0	33.398.400	12.672.550,83	21.143.533,25
	24.927.417,58	0,00	33.398.400	0	33.398.400	12.672.550,83	21.143.533,25
0	1.340.870,40	0,00	11.011.400	0	11.011.400	9.955.974,69	285.445,09
1	95.881,15	0,00	38.300	0	38.300	26.361,80	83.942,95
2	4.848.010,50	0,00	4.345.900	0	4.345.900	1.233.525,51	1.735.636,01
3	436.656,89	0,00	64.000	0	64.000	22.229,11	394.886,00
4	45.076,96	0,00	35.000	0	35.000	21.065,24	31.142,20
5	111.205,59	0,00	63.500	0	63.500	5.545,01	53.250,60
6	3.659.560,23	0,00	9.412.600	0	9.412.600	6.944.572,35	1.191.532,58
7	85.000,00	0,00	0	0	0	0,00	85.000,00
8	11.038.421,66	0,00	5.489.500	0	5.489.500	2.554.182,91	8.103.104,57
9	3.266.734,20	0,00	2.938.200	0	2.938.200	188.189,63	516.723,83
	24.927.417,58	0,00	33.398.400	0	33.398.400	20.951.646,25	12.480.663,83
	24.927.417,58	0,00	33.398.400	0	33.398.400	20.951.646,25	12.480.663,83
	24.927.417,58	0,00	33.398.400	0	33.398.400	20.951.646,25	12.480.663,83

Rechnungsabschluss der Stadt Wels 2018

DVR: 0024724

Gesamtübersicht
Ordentlicher Haushalt
Teilabschnitte

RJ 2018, BP 01-13, 27.02.2019

Teil- abschnitt	Bezeichnung		Anfängliche Zahlungs- rückstände EUR	Laufendes Soll EUR	Gesamt Soll EUR
0 0 0 0	Gewählte Gemeindeorgane.	Einnahmen	0,00	78.735,86	78.735,86
		Ausgaben	0,00	2.973.912,15	2.973.912,15
		Überschuss, Abgang (-)		-2.895.176,29	
0 1 0 1	Direktion.	Einnahmen	1.433,35	4.127,11	5.560,46
		Ausgaben	0,00	1.551.036,80	1.551.036,80
		Überschuss, Abgang (-)		-1.546.909,69	
0 1 0 2	Büro des Bürgermeisters.	Einnahmen	0,00	71,33	71,33
		Ausgaben	3,73	361.408,50	361.412,23
		Überschuss, Abgang (-)		-361.337,17	
0 1 0 3	Verfassungsdienst und Gemeinderatskanzlei.	Einnahmen	0,00	16,03	16,03
		Ausgaben	0,00	325.483,15	325.483,15
		Überschuss, Abgang (-)		-325.467,12	
0 1 0 4	Sonstige Gemeinsame Aufwendungen	Einnahmen	0,00	1.507.183,29	1.507.183,29
		Ausgaben	0,00	89.921,46	89.921,46
		Überschuss, Abgang (-)		1.417.261,83	
0 1 0 5	Bürgercenter	Einnahmen	0,00	13.219,12	13.219,12
		Ausgaben	0,00	224.576,74	224.576,74
		Überschuss, Abgang (-)		-211.357,62	
0 1 0 6	Büro des Magistratsdirektors	Einnahmen	0,00	213,11	213,11
		Ausgaben	0,00	226.985,05	226.985,05
		Überschuss, Abgang (-)		-226.771,94	
0 1 0 7	Frauenangelegenheiten.	Einnahmen	0,00	0,00	0,00
		Ausgaben	198,00	119.088,61	119.286,61
		Überschuss, Abgang (-)		-119.088,61	
0 1 0 8	Facility Management.	Einnahmen	0,00	0,00	0,00
		Ausgaben	0,00	0,00	0,00
		Überschuss, Abgang (-)		0,00	

Rechnungsabschluss der Stadt Wels 2018

DVR: 0024724

Gesamtübersicht
Ordentlicher Haushalt
Teilabschnitte

RJ 2018, BP 01-13, 27.02.2019

Teil- abschnitt	Ist EUR	Schließliche Zahlungs- Rückstände EUR	Voranschlag EUR	Nachtrags- voranschlag EUR	Gesamt- voranschlag EUR	Unterschied zw.	
						Lfd.Soll - Günstiger EUR	Gesamt-VA Ungünstiger EUR
0 0 0 0	78.735,86	0,00	85.000	0	85.000	3,12	6.267,26
	2.973.912,15	0,00	3.134.300	0	3.134.300	167.193,02	6.805,17
	-----		-----		-----		
	-2.895.176,29		-3.049.300		-3.049.300		
0 1 0 1	5.560,46	0,00	2.200	0	2.200	2.118,11	191,00
	1.551.036,80	0,00	1.621.200	0	1.621.200	77.249,46	7.086,26
	-----		-----		-----		
	-1.545.476,34		-1.619.000		-1.619.000		
0 1 0 2	71,33	0,00	400	0	400	0,00	328,67
	361.412,23	0,00	398.200	0	398.200	60.034,31	23.242,81
	-----		-----		-----		
	-361.340,90		-397.800		-397.800		
0 1 0 3	16,03	0,00	100	0	100	0,00	83,97
	325.483,15	0,00	271.000	0	271.000	5.095,37	59.578,52
	-----		-----		-----		
	-325.467,12		-270.900		-270.900		
0 1 0 4	1.507.183,29	0,00	936.500	0	936.500	577.883,29	7.200,00
	89.921,46	0,00	111.000	0	111.000	22.022,06	943,52
	-----		-----		-----		
	1.417.261,83		825.500		825.500		
0 1 0 5	13.219,12	0,00	3.600	0	3.600	11.055,31	1.436,19
	224.576,74	0,00	253.200	0	253.200	32.523,92	3.900,66
	-----		-----		-----		
	-211.357,62		-249.600		-249.600		
0 1 0 6	213,11	0,00	300	0	300	0,00	86,89
	226.985,05	0,00	326.000	0	326.000	103.521,04	4.506,09
	-----		-----		-----		
	-226.771,94		-325.700		-325.700		
0 1 0 7	0,00	0,00	0	0	0	0,00	0,00
	119.286,61	0,00	115.600	0	115.600	10.383,37	13.871,98
	-----		-----		-----		
	-119.286,61		-115.600		-115.600		
0 1 0 8	0,00	0,00	0	0	0	0,00	0,00
	0,00	0,00	64.300	0	64.300	64.300,00	0,00
	-----		-----		-----		
	0,00		-64.300		-64.300		

Rechnungsabschluss der Stadt Wels 2018

DVR: 0024724

Gesamtübersicht
Ordentlicher Haushalt
Teilabschnitte

RJ 2018, BP 01-13, 27.02.2019

Teil- abschnitt	Bezeichnung		Anfängliche Zahlungs- rückstände EUR	Laufendes Soll EUR	Gesamt Soll EUR
0 1 1 1	Personal und Besoldung	Einnahmen	0,00	97.663,55	97.663,55
		Ausgaben	0,00	1.234.447,22	1.234.447,22
		Überschuss, Abgang (-)		-1.136.783,67	
0 1 1 2	Postenreserven und Dienstfreistellungen.	Einnahmen	0,00	21.155,08	21.155,08
		Ausgaben	0,00	893.368,83	893.368,83
		Überschuss, Abgang (-)		-872.213,75	
0 1 1 3	Personalaufwand - Refundierbar	Einnahmen	25.429,47	241.045,45	266.474,92
		Ausgaben	0,00	241.045,14	241.045,14
		Überschuss, Abgang (-)		0,31	
0 1 2 0	Hilfsamt	Einnahmen	0,00	12.764,48	12.764,48
		Ausgaben	0,00	10.534,47	10.534,47
		Überschuss, Abgang (-)		2.230,01	
0 1 2 1	Postservice.	Einnahmen	601,03	13.283,39	13.884,42
		Ausgaben	0,00	365.219,22	365.219,22
		Überschuss, Abgang (-)		-351.935,83	
0 1 2 2	Wohnungsverwaltung	Einnahmen	0,00	0,00	0,00
		Ausgaben	0,00	43.611,78	43.611,78
		Überschuss, Abgang (-)		-43.611,78	
0 1 2 3	Reinigung.	Einnahmen	0,00	687.619,08	687.619,08
		Ausgaben	0,00	1.083.307,71	1.083.307,71
		Überschuss, Abgang (-)		-395.688,63	
0 1 2 4	Telekommunikation.	Einnahmen	0,00	3.542,84	3.542,84
		Ausgaben	0,00	293.826,12	293.826,12
		Überschuss, Abgang (-)		-290.283,28	
0 1 3 1	Materialverwaltung und Beschaffungsstelle.	Einnahmen	0,00	13.415,06	13.415,06
		Ausgaben	0,00	439.155,60	439.155,60
		Überschuss, Abgang (-)		-425.740,54	

Rechnungsabschluss der Stadt Wels 2018

DVR: 0024724

Gesamtübersicht
Ordentlicher Haushalt
Teilabschnitte

RJ 2018, BP 01-13, 27.02.2019

Teil- abschnitt	Ist EUR	Schließliche Zahlungs- Rückstände EUR	Voranschlag EUR	Nachtrags- voranschlag EUR	Gesamt- voranschlag EUR	Unterschied zw.	
						Lfd.Soll - Günstiger EUR	Gesamt-VA Ungünstiger EUR
0 1 1 1	97.663,55 1.234.447,22 ----- -1.136.783,67	0,00 0,00	91.000 1.237.600 ----- -1.146.600	0 0	91.000 1.237.600 ----- -1.146.600	6.799,20 187.400,17	135,65 184.247,39
0 1 1 2	21.155,08 893.368,83 ----- -872.213,75	0,00 0,00	22.900 1.261.700 ----- -1.238.800	0 0	22.900 1.261.700 ----- -1.238.800	0,00 377.908,12	1.744,92 9.576,95
0 1 1 3	265.179,26 241.045,14 ----- 24.134,12	1.295,66 0,00	271.000 245.000 ----- 26.000	0 0	271.000 245.000 ----- 26.000	45,45 5.618,74	30.000,00 1.663,88
0 1 2 0	12.764,48 10.534,47 ----- 2.230,01	0,00 0,00	15.700 11.500 ----- 4.200	0 0	15.700 11.500 ----- 4.200	267,48 4.601,72	3.203,00 3.636,19
0 1 2 1	13.785,21 365.219,22 ----- -351.434,01	99,21 0,00	14.200 392.800 ----- -378.600	0 0	14.200 392.800 ----- -378.600	485,16 30.383,27	1.401,77 2.802,49
0 1 2 2	0,00 43.611,78 ----- -43.611,78	0,00 0,00	0 44.600 ----- -44.600	0 0	0 44.600 ----- -44.600	0,00 1.061,82	0,00 73,60
0 1 2 3	687.619,08 1.083.307,71 ----- -395.688,63	0,00 0,00	1.068.800 1.214.100 ----- -145.300	0 0	1.068.800 1.214.100 ----- -145.300	5.646,23 152.307,62	386.827,15 21.515,33
0 1 2 4	3.542,84 293.826,12 ----- -290.283,28	0,00 0,00	900 446.000 ----- -445.100	0 0	900 446.000 ----- -445.100	2.642,84 196.009,29	0,00 43.835,41
0 1 3 1	13.415,06 439.155,60 ----- -425.740,54	0,00 0,00	18.700 457.700 ----- -439.000	0 0	18.700 457.700 ----- -439.000	95,44 54.002,35	5.380,38 35.457,95

Rechnungsabschluss der Stadt Wels 2018

DVR: 0024724

Gesamtübersicht
Ordentlicher Haushalt
Teilabschnitte

RJ 2018, BP 01-13, 27.02.2019

Teil- abschnitt	Bezeichnung		Anfängliche Zahlungs- rückstände EUR	Laufendes Soll EUR	Gesamt Soll EUR
0 1 3 2	Kopierservice.	Einnahmen	150,00	164.478,31	164.628,31
		Ausgaben	0,00	224.759,09	224.759,09
		Überschuss, Abgang (-)		-60.280,78	
0 1 3 3	Allgemeines Inventar	Einnahmen	0,00	13.038,89	13.038,89
		Ausgaben	0,00	74.119,39	74.119,39
		Überschuss, Abgang (-)		-61.080,50	
0 1 3 4	Projekt "Sozial gerechter Einkauf"	Einnahmen	0,00	0,00	0,00
		Ausgaben	0,00	0,00	0,00
		Überschuss, Abgang (-)		0,00	
0 1 4 1	Stadtrechnungshof.	Einnahmen	0,00	817,28	817,28
		Ausgaben	0,00	410.744,31	410.744,31
		Überschuss, Abgang (-)		-409.927,03	
0 1 5 1	Presse	Einnahmen	0,00	27.824,38	27.824,38
		Ausgaben	0,00	395.080,19	395.080,19
		Überschuss, Abgang (-)		-367.255,81	
0 1 5 2	Öffentlichkeitsarbeit.	Einnahmen	0,00	9.286,62	9.286,62
		Ausgaben	74,72	441.692,94	441.767,66
		Überschuss, Abgang (-)		-432.406,32	
0 1 5 4	Abwicklung Stadtfest	Einnahmen	0,00	0,00	0,00
		Ausgaben	0,00	0,00	0,00
		Überschuss, Abgang (-)		0,00	
0 1 6 0	Elektronische Datenverarbeitung.	Einnahmen	0,00	2.706,43	2.706,43
		Ausgaben	1,97	1.217.747,36	1.217.749,33
		Überschuss, Abgang (-)		-1.215.040,93	
0 1 8 0	Geschäftsstelle der Kranken- und Unfallfürsorge. . .	Einnahmen	0,00	0,00	0,00
		Ausgaben	0,00	0,00	0,00
		Überschuss, Abgang (-)		0,00	

Rechnungsabschluss der Stadt Wels 2018

DVR: 0024724

Gesamtübersicht
Ordentlicher Haushalt
Teilabschnitte

RJ 2018, BP 01-13, 27.02.2019

Teil- abschnitt	Ist EUR	Schließliche Zahlungs- Rückstände EUR	Voranschlag EUR	Nachtrags- voranschlag EUR	Gesamt- voranschlag EUR	Unterschied zw.	
						Lfd.Soll - Gesamt-VA Günstiger EUR	Gesamt-VA Ungünstiger EUR
0 1 3 2	164.078,76 224.759,09	549,55 0,00	228.900 199.600	0 0	228.900 199.600	0,00 12.886,79	64.421,69 38.045,88
	-60.680,33		29.300		29.300		
0 1 3 3	13.038,89 74.119,39	0,00 0,00	200 63.800	0 0	200 63.800	12.941,10 3.145,18	102,21 13.464,57
	-61.080,50		-63.600		-63.600		
0 1 3 4	0,00 0,00	0,00 0,00	0 0	0 0	0 0	0,00 0,00	0,00 0,00
	0,00		0		0		
0 1 4 1	817,28 410.744,31	0,00 0,00	500 429.600	0 0	500 429.600	436,82 24.825,59	119,54 5.969,90
	-409.927,03		-429.100		-429.100		
0 1 5 1	27.824,38 395.080,19	0,00 0,00	36.500 411.600	0 0	36.500 411.600	0,00 21.317,84	8.675,62 4.798,03
	-367.255,81		-375.100		-375.100		
0 1 5 2	9.286,62 441.655,66	0,00 112,00	10.000 477.300	0 0	10.000 477.300	26,82 138.256,34	740,20 102.649,28
	-432.369,04		-467.300		-467.300		
0 1 5 4	0,00 0,00	0,00 0,00	0 0	0 0	0 0	0,00 0,00	0,00 0,00
	0,00		0		0		
0 1 6 0	2.706,43 1.217.749,33	0,00 0,00	2.100 1.334.500	0 0	2.100 1.334.500	697,43 179.003,27	91,00 62.250,63
	-1.215.042,90		-1.332.400		-1.332.400		
0 1 8 0	0,00 0,00	0,00 0,00	0 0	0 0	0 0	0,00 0,00	0,00 0,00
	0,00		0		0		

Rechnungsabschluss der Stadt Wels 2018

DVR: 0024724

Gesamtübersicht
Ordentlicher Haushalt
Teilabschnitte

RJ 2018, BP 01-13, 27.02.2019

Teil- abschnitt	Bezeichnung		Anfängliche Zahlungs- rückstände EUR	Laufendes Soll EUR	Gesamt Soll EUR
0 1 9 0	Repräsentation	Einnahmen	0,00	0,00	0,00
		Ausgaben	0,00	140.548,29	140.548,29
		Überschuss, Abgang (-)		-140.548,29	
0 2 0 1	Zivilrecht	Einnahmen	0,00	1.081,67	1.081,67
		Ausgaben	0,00	358.820,86	358.820,86
		Überschuss, Abgang (-)		-357.739,19	
0 2 2 0	Standesamt	Einnahmen	0,00	0,00	0,00
		Ausgaben	0,00	180.298,11	180.298,11
		Überschuss, Abgang (-)		-180.298,11	
0 2 3 1	Meldeservice	Einnahmen	0,00	0,00	0,00
		Ausgaben	0,00	232.356,40	232.356,40
		Überschuss, Abgang (-)		-232.356,40	
0 2 4 1	Wählerservice.	Einnahmen	0,00	84.411,69	84.411,69
		Ausgaben	0,00	110.497,00	110.497,00
		Überschuss, Abgang (-)		-26.085,31	
0 2 5 0	Staatsbürgerschaft	Einnahmen	0,00	13.245,00	13.245,00
		Ausgaben	0,00	56.172,85	56.172,85
		Überschuss, Abgang (-)		-42.927,85	
0 2 9 0	Amtsgebäude.	Einnahmen	0,00	135.333,83	135.333,83
		Ausgaben	11,90	1.460.049,27	1.460.061,17
		Überschuss, Abgang (-)		-1.324.715,44	
0 3 0 1	Büro des Stadtbaudirektors	Einnahmen	0,00	244,98	244,98
		Ausgaben	0,00	422.454,38	422.454,38
		Überschuss, Abgang (-)		-422.209,40	
0 3 0 2	Baurecht	Einnahmen	8.609,34	22.429,83	31.039,17
		Ausgaben	0,00	771.231,31	771.231,31
		Überschuss, Abgang (-)		-748.801,48	

Rechnungsabschluss der Stadt Wels 2018

DVR: 0024724

Gesamtübersicht
Ordentlicher Haushalt
Teilabschnitte

RJ 2018, BP 01-13, 27.02.2019

Teil- abschnitt	Ist EUR	Schließliche Zahlungs- Rückstände EUR	Voranschlag EUR	Nachtrags- voranschlag EUR	Gesamt- voranschlag EUR	Unterschied zw.	
						Lfd.Soll - Günstiger EUR	Gesamt-VA Ungünstiger EUR
0 1 9 0	0,00 140.548,29 ----- -140.548,29	0,00 0,00	0 265.000 ----- -265.000	0 0	0 265.000 ----- -265.000	0,00 135.081,77	0,00 10.630,06
0 2 0 1	1.081,67 358.820,86 ----- -357.739,19	0,00 0,00	1.000 482.900 ----- -481.900	0 0	1.000 482.900 ----- -481.900	81,67 130.218,16	0,00 6.139,02
0 2 2 0	0,00 180.298,11 ----- -180.298,11	0,00 0,00	0 168.000 ----- -168.000	0 0	0 168.000 ----- -168.000	0,00 4.059,17	0,00 16.357,28
0 2 3 1	0,00 232.356,40 ----- -232.356,40	0,00 0,00	0 239.800 ----- -239.800	0 0	0 239.800 ----- -239.800	0,00 12.417,41	0,00 4.973,81
0 2 4 1	84.411,69 110.497,00 ----- -26.085,31	0,00 0,00	68.900 130.700 ----- -61.800	0 0	68.900 130.700 ----- -61.800	15.524,54 23.343,72	12,85 3.140,72
0 2 5 0	13.245,00 56.172,85 ----- -42.927,85	0,00 0,00	13.200 53.600 ----- -40.400	0 0	13.200 53.600 ----- -40.400	45,00 1.062,64	0,00 3.635,49
0 2 9 0	133.561,23 1.460.061,17 ----- -1.326.499,94	1.772,60 0,00	100.700 1.621.700 ----- -1.521.000	0 0	100.700 1.621.700 ----- -1.521.000	40.087,46 295.242,62	5.453,63 133.591,89
0 3 0 1	244,98 422.454,38 ----- -422.209,40	0,00 0,00	300 433.900 ----- -433.600	0 0	300 433.900 ----- -433.600	0,00 18.266,52	55,02 6.820,90
0 3 0 2	21.141,33 771.231,31 ----- -750.089,98	9.897,84 0,00	22.500 762.800 ----- -740.300	0 0	22.500 762.800 ----- -740.300	5.069,50 9.128,84	5.139,67 17.560,15

Rechnungsabschluss der Stadt Wels 2018

DVR: 0024724

Gesamtübersicht
Ordentlicher Haushalt
Teilabschnitte

RJ 2018, BP 01-13, 27.02.2019

Teil- abschnitt	Bezeichnung		Anfängliche Zahlungs- rückstände EUR	Laufendes Soll EUR	Gesamt Soll EUR
0 3 0 3	Wasser- und Energierecht	Einnahmen	300,00	0,00	300,00
		Ausgaben	0,00	250.992,32	250.992,32
		Überschuss, Abgang (-)		-250.992,32	
0 3 0 4	Sachverständigendienst	Einnahmen	0,00	3.300,00	3.300,00
		Ausgaben	0,00	306.056,24	306.056,24
		Überschuss, Abgang (-)		-302.756,24	
0 3 1 1	Stadtplanung	Einnahmen	12.500,00	58.659,80	71.159,80
		Ausgaben	0,00	1.003.415,87	1.003.415,87
		Überschuss, Abgang (-)		-944.756,07	
0 3 1 2	Verkehrsplanung.	Einnahmen	0,00	2.000,00	2.000,00
		Ausgaben	0,00	220.047,71	220.047,71
		Überschuss, Abgang (-)		-218.047,71	
0 3 3 1	Hochbau.	Einnahmen	0,00	13.510,31	13.510,31
		Ausgaben	0,00	636.442,39	636.442,39
		Überschuss, Abgang (-)		-622.932,08	
0 3 3 2	Maschinentechnischer- und elektrotechnischer Dienst.	Einnahmen	0,00	197,29	197,29
		Ausgaben	0,00	96.402,04	96.402,04
		Überschuss, Abgang (-)		-96.204,75	
0 5 0 0	Bezirksverwaltung.	Einnahmen	10.836,90	19.041,58	29.878,48
		Ausgaben	0,00	809.239,17	809.239,17
		Überschuss, Abgang (-)		-790.197,59	
0 5 0 1	Aufenthaltswesen	Einnahmen	0,00	2.596,77	2.596,77
		Ausgaben	0,00	390.140,80	390.140,80
		Überschuss, Abgang (-)		-387.544,03	
0 5 0 2	Gewerbe.	Einnahmen	0,00	0,00	0,00
		Ausgaben	0,00	245.952,42	245.952,42
		Überschuss, Abgang (-)		-245.952,42	

Rechnungsabschluss der Stadt Wels 2018

DVR: 0024724

Gesamtübersicht
Ordentlicher Haushalt
Teilabschnitte

RJ 2018, BP 01-13, 27.02.2019

Teil- abschnitt	Ist EUR	Schließliche Zahlungs- Rückstände EUR	Voranschlag EUR	Nachtrags- voranschlag EUR	Gesamt- voranschlag EUR	Unterschied zw.	
						Lfd.Soll - Gesamt-VA Günstiger EUR	Gesamt-VA Ungünstiger EUR
0 3 0 3	0,00 250.992,32 ----- -250.992,32	300,00 0,00	0 313.200 ----- -313.200	0 0	0 313.200 ----- -313.200	0,00 65.405,39	0,00 3.197,71
0 3 0 4	3.300,00 306.056,24 ----- -302.756,24	0,00 0,00	0 373.300 ----- -373.300	0 0	0 373.300 ----- -373.300	3.300,00 67.348,06	0,00 104,30
0 3 1 1	57.792,60 1.003.415,87 ----- -945.623,27	13.367,20 0,00	57.500 1.061.000 ----- -1.003.500	0 0	57.500 1.061.000 ----- -1.003.500	12.055,58 67.237,44	10.895,78 9.653,31
0 3 1 2	2.000,00 220.047,71 ----- -218.047,71	0,00 0,00	0 232.800 ----- -232.800	0 0	0 232.800 ----- -232.800	2.000,00 14.341,00	0,00 1.588,71
0 3 3 1	13.510,31 636.434,57 ----- -622.924,26	0,00 7,82	18.800 632.300 ----- -613.500	0 0	18.800 632.300 ----- -613.500	0,00 18.737,51	5.289,69 22.879,90
0 3 3 2	197,29 96.402,04 ----- -96.204,75	0,00 0,00	500 195.300 ----- -194.800	0 0	500 195.300 ----- -194.800	0,00 99.293,94	302,71 395,98
0 5 0 0	15.843,29 809.239,17 ----- -793.395,88	14.035,19 0,00	25.400 831.400 ----- -806.000	0 0	25.400 831.400 ----- -806.000	110,30 27.374,13	6.468,72 5.213,30
0 5 0 1	2.596,77 390.140,80 ----- -387.544,03	0,00 0,00	2.400 369.000 ----- -366.600	0 0	2.400 369.000 ----- -366.600	196,77 6.587,04	0,00 27.727,84
0 5 0 2	0,00 245.952,42 ----- -245.952,42	0,00 0,00	0 232.200 ----- -232.200	0 0	0 232.200 ----- -232.200	0,00 2.371,49	0,00 16.123,91

Rechnungsabschluss der Stadt Wels 2018

DVR: 0024724

Gesamtübersicht
Ordentlicher Haushalt
Teilabschnitte

RJ 2018, BP 01-13, 27.02.2019

Teil- abschnitt	Bezeichnung		Anfängliche Zahlungs- rückstände EUR	Laufendes Soll EUR	Gesamt Soll EUR
0 5 0 3	Betriebsanlagenrecht	Einnahmen	0,00	0,00	0,00
		Ausgaben	0,00	338.233,89	338.233,89
		Überschuss, Abgang (-)		-338.233,89	
0 5 0 5	Passservice.	Einnahmen	0,00	27.498,37	27.498,37
		Ausgaben	0,00	344.380,59	344.380,59
		Überschuss, Abgang (-)		-316.882,22	
0 6 0 0	Beiträge an Verbände, Vereine und sonstige Organisati	Einnahmen	0,00	0,00	0,00
		Ausgaben	0,00	11.474,08	11.474,08
		Überschuss, Abgang (-)		-11.474,08	
0 6 1 0	Sonstige Subventionen.	Einnahmen	0,00	0,00	0,00
		Ausgaben	0,00	34.138,16	34.138,16
		Überschuss, Abgang (-)		-34.138,16	
0 6 2 0	Ehrungen und Auszeichnungen.	Einnahmen	0,00	0,00	0,00
		Ausgaben	0,00	45.044,23	45.044,23
		Überschuss, Abgang (-)		-45.044,23	
0 6 3 0	Städtekontakte und Partnerschaften	Einnahmen	0,00	0,00	0,00
		Ausgaben	0,00	4.988,66	4.988,66
		Überschuss, Abgang (-)		-4.988,66	
0 7 0 0	Verfügungsmittel	Einnahmen	0,00	0,00	0,00
		Ausgaben	0,00	34.312,29	34.312,29
		Überschuss, Abgang (-)		-34.312,29	
0 8 0 0	Pensionen (soweit nicht aufgeteilt).	Einnahmen	16,96	1.167.904,21	1.167.921,17
		Ausgaben	0,00	10.132.351,54	10.132.351,54
		Überschuss, Abgang (-)		-8.964.447,33	
0 9 0 0	Bezugsvorschüsse und Darlehen.	Einnahmen	0,00	29.520,00	29.520,00
		Ausgaben	0,00	57.597,00	57.597,00
		Überschuss, Abgang (-)		-28.077,00	

Rechnungsabschluss der Stadt Wels 2018

DVR: 0024724

Gesamtübersicht
Ordentlicher Haushalt
Teilabschnitte

RJ 2018, BP 01-13, 27.02.2019

Teil- abschnitt	Ist EUR	Schließliche Zahlungs- Rückstände EUR	Voranschlag EUR	Nachtrags- voranschlag EUR	Gesamt- voranschlag EUR	Unterschied zw.	
						Lfd.Soll - Günstiger EUR	Gesamt-VA Ungünstiger EUR
0 5 0 3	0,00 338.233,89	0,00 0,00	20.000 329.300	0 0	20.000 329.300	0,00 2.518,59	20.000,00 11.452,48
	-338.233,89		-309.300		-309.300		
0 5 0 5	27.498,37 344.380,59	0,00 0,00	4.800 351.000	0 0	4.800 351.000	22.698,37 33.805,63	0,00 27.186,22
	-316.882,22		-346.200		-346.200		
0 6 0 0	0,00 11.474,08	0,00 0,00	0 11.700	0 0	0 11.700	0,00 225,92	0,00 0,00
	-11.474,08		-11.700		-11.700		
0 6 1 0	0,00 34.138,16	0,00 0,00	0 44.100	0 0	0 44.100	0,00 10.761,84	0,00 800,00
	-34.138,16		-44.100		-44.100		
0 6 2 0	0,00 45.044,23	0,00 0,00	0 62.800	0 0	0 62.800	0,00 19.157,63	0,00 1.401,86
	-45.044,23		-62.800		-62.800		
0 6 3 0	0,00 4.988,66	0,00 0,00	0 11.700	0 0	0 11.700	0,00 6.711,34	0,00 0,00
	-4.988,66		-11.700		-11.700		
0 7 0 0	0,00 34.312,29	0,00 0,00	0 34.400	0 0	0 34.400	0,00 87,71	0,00 0,00
	-34.312,29		-34.400		-34.400		
0 8 0 0	1.167.814,24 10.132.351,54	106,93 0,00	1.292.200 10.423.600	0 0	1.292.200 10.423.600	0,00 291.248,46	124.295,79 0,00
	-8.964.537,30		-9.131.400		-9.131.400		
0 9 0 0	29.520,00 57.597,00	0,00 0,00	50.000 50.000	0 0	50.000 50.000	0,00 0,00	20.480,00 7.597,00
	-28.077,00		0		0		

Rechnungsabschluss der Stadt Wels 2018

DVR: 0024724

Gesamtübersicht
Ordentlicher Haushalt
Teilabschnitte

RJ 2018, BP 01-13, 27.02.2019

Teil- abschnitt	Bezeichnung		Anfängliche Zahlungs- rückstände EUR	Laufendes Soll EUR	Gesamt Soll EUR
0 9 1 1	Personalaus- und Personalfortbildung - Hoheitsverwalt	Einnahmen	25,00	3.373,96	3.398,96
		Ausgaben	0,00	110.095,60	110.095,60
		Überschuss, Abgang (-)		-106.721,64	
0 9 1 2	Personalaus- und Personalfortbildung - Unternehmensbe	Einnahmen	0,00	1.766,74	1.766,74
		Ausgaben	0,00	62.266,75	62.266,75
		Überschuss, Abgang (-)		-60.500,01	
0 9 4 0	Gemeinschaftspflege.	Einnahmen	0,00	0,00	0,00
		Ausgaben	0,00	63.300,00	63.300,00
		Überschuss, Abgang (-)		-63.300,00	
0 9 9 1	Sonstige Einrichtungen und Maßnahmen	Einnahmen	60,00	1.388,23	1.448,23
		Ausgaben	0,00	390.794,96	390.794,96
		Überschuss, Abgang (-)		-389.406,73	
0 9 9 2	Betriebsärztliche Maßnahmen.	Einnahmen	0,00	3.599,97	3.599,97
		Ausgaben	0,00	92.260,95	92.260,95
		Überschuss, Abgang (-)		-88.660,98	
0 9 9 3	Betriebliche Gesundheitsförderung.	Einnahmen	0,00	80,21	80,21
		Ausgaben	0,00	3.661,60	3.661,60
		Überschuss, Abgang (-)		-3.581,39	
	Summe Gruppe 0	Einnahmen	59.962,05	4.503.391,13	4.563.353,18
		Ausgaben	290,32	32.657.089,56	32.657.379,88
		Überschuss, Abgang (-)		-28.153.698,43	

Rechnungsabschluss der Stadt Wels 2018

DVR: 0024724

Gesamtübersicht
Ordentlicher Haushalt
Teilabschnitte

RJ 2018, BP 01-13, 27.02.2019

Teil- abschnitt	Ist EUR	Schließliche Zahlungs- Rückstände EUR	Voranschlag EUR	Nachtrags- voranschlag EUR	Gesamt- voranschlag EUR	Unterschied zw.	
						Lfd.Soll - Günstiger EUR	Gesamt-VA Ungünstiger EUR
0 9 1 1	3.398,96	0,00	1.000	0	1.000	2.473,96	100,00
	110.095,60	0,00	76.500	0	76.500	7.063,57	40.659,17
	-----		-----		-----		
	-106.696,64		-75.500		-75.500		
0 9 1 2	1.766,74	0,00	3.100	0	3.100	0,00	1.333,26
	62.266,75	0,00	70.900	0	70.900	11.217,06	2.583,81
	-----		-----		-----		
	-60.500,01		-67.800		-67.800		
0 9 4 0	0,00	0,00	0	0	0	0,00	0,00
	63.300,00	0,00	64.300	0	64.300	1.000,00	0,00
	-----		-----		-----		
	-63.300,00		-64.300		-64.300		
0 9 9 1	1.388,23	60,00	300	0	300	1.240,02	151,79
	390.794,96	0,00	387.200	0	387.200	19.175,60	22.770,56
	-----		-----		-----		
	-389.406,73		-386.900		-386.900		
0 9 9 2	3.599,97	0,00	1.200	0	1.200	2.399,97	0,00
	92.260,95	0,00	81.200	0	81.200	1.426,36	12.487,31
	-----		-----		-----		
	-88.660,98		-80.000		-80.000		
0 9 9 3	80,21	0,00	2.000	0	2.000	0,00	1.919,79
	3.661,60	0,00	9.000	0	9.000	5.338,40	0,00
	-----		-----		-----		
	-3.581,39		-7.000		-7.000		
	4.521.869,00	41.484,18	4.495.300	0	4.495.300	728.426,94	720.335,81
	32.657.260,06	119,82	34.928.800	0	34.928.800	3.338.305,62	1.066.595,18
	-----		-----		-----		
	-28.135.391,06		-30.433.500		-30.433.500		

Rechnungsabschluss der Stadt Wels 2018

DVR: 0024724

Gesamtübersicht
Ordentlicher Haushalt
Teilabschnitte

RJ 2018, BP 01-13, 27.02.2019

Teil- abschnitt	Bezeichnung		Anfängliche Zahlungs- rückstände EUR	Laufendes Soll EUR	Gesamt Soll EUR
1 1 9 1	Sonst. Einricht. und Maßnahmen - Rufbereitschaftsdien	Einnahmen	0,00	0,00	0,00
		Ausgaben	0,00	0,00	0,00
		Überschuss, Abgang (-)		0,00	
1 1 9 2	Ordnungswache.	Einnahmen	0,00	3,12	3,12
		Ausgaben	0,00	565.176,74	565.176,74
		Überschuss, Abgang (-)		-565.173,62	
1 3 0 1	Lebensmittelpolizei.	Einnahmen	0,00	0,00	0,00
		Ausgaben	0,00	163.990,59	163.990,59
		Überschuss, Abgang (-)		-163.990,59	
1 3 1 0	Bau- und Feuerpolizei.	Einnahmen	0,00	0,00	0,00
		Ausgaben	0,00	0,00	0,00
		Überschuss, Abgang (-)		0,00	
1 3 2 0	Gesundheitspolizei	Einnahmen	4.525,30	69.336,80	73.862,10
		Ausgaben	0,00	72.995,25	72.995,25
		Überschuss, Abgang (-)		-3.658,45	
1 3 3 0	Veterinärpolizei	Einnahmen	0,00	684,00	684,00
		Ausgaben	0,00	222.625,29	222.625,29
		Überschuss, Abgang (-)		-221.941,29	
1 3 9 1	Fundservice.	Einnahmen	0,00	14.659,16	14.659,16
		Ausgaben	0,00	69.024,56	69.024,56
		Überschuss, Abgang (-)		-54.365,40	
1 6 3 0	Freiwillige Feuerwehr.	Einnahmen	79.789,70	520.916,79	600.706,49
		Ausgaben	0,00	1.834.258,29	1.834.258,29
		Überschuss, Abgang (-)		-1.313.341,50	
1 6 4 0	Förderung der Brandbekämpfung und Brandverhütung . .	Einnahmen	0,00	0,00	0,00
		Ausgaben	0,00	2.200,00	2.200,00
		Überschuss, Abgang (-)		-2.200,00	

Rechnungsabschluss der Stadt Wels 2018

DVR: 0024724

Gesamtübersicht
Ordentlicher Haushalt
Teilabschnitte

RJ 2018, BP 01-13, 27.02.2019

Teil- abschnitt	Ist EUR	Schließliche Zahlungs- Rückstände EUR	Voranschlag EUR	Nachtrags- voranschlag EUR	Gesamt- voranschlag EUR	Unterschied zw.	
						Lfd.Soll - Günstiger EUR	Gesamt-VA Ungünstiger EUR
1 1 9 1	0,00 0,00	0,00 0,00	0 0	0 0	0 0	0,00 0,00	0,00 0,00
	0,00		0		0		
1 1 9 2	3,12 565.176,74	0,00 0,00	0 710.100	0 0	0 710.100	3,12 148.047,25	0,00 3.123,99
	-565.173,62		-710.100		-710.100		
1 3 0 1	0,00 163.990,59	0,00 0,00	200 192.900	0 0	200 192.900	0,00 30.533,93	200,00 1.624,52
	-163.990,59		-192.700		-192.700		
1 3 1 0	0,00 0,00	0,00 0,00	0 500	0 0	0 500	0,00 500,00	0,00 0,00
	0,00		-500		-500		
1 3 2 0	69.183,40 72.995,25	4.678,70 0,00	35.000 80.300	0 0	35.000 80.300	34.336,80 7.304,75	0,00 0,00
	-3.811,85		-45.300		-45.300		
1 3 3 0	684,00 222.625,29	0,00 0,00	700 225.300	0 0	700 225.300	0,00 4.877,81	16,00 2.203,10
	-221.941,29		-224.600		-224.600		
1 3 9 1	14.659,16 69.024,56	0,00 0,00	0 51.800	0 0	0 51.800	14.659,16 3.203,22	0,00 20.427,78
	-54.365,40		-51.800		-51.800		
1 6 3 0	516.682,82 1.834.258,29	84.023,67 0,00	429.400 1.741.900	0 0	429.400 1.741.900	101.705,27 112.120,62	10.188,48 204.478,91
	-1.317.575,47		-1.312.500		-1.312.500		
1 6 4 0	0,00 2.200,00	0,00 0,00	0 2.200	0 0	0 2.200	0,00 0,00	0,00 0,00
	-2.200,00		-2.200		-2.200		

Rechnungsabschluss der Stadt Wels 2018

DVR: 0024724

Gesamtübersicht
Ordentlicher Haushalt
Teilabschnitte

RJ 2018, BP 01-13, 27.02.2019

Teil- abschnitt	Bezeichnung		Anfängliche Zahlungs- rückstände EUR	Laufendes Soll EUR	Gesamt Soll EUR
1 7 0 0	Allgemeine Angelegenheiten	Einnahmen	0,00	0,00	0,00
		Ausgaben	0,00	1.398,38	1.398,38
		Überschuss, Abgang (-)		-1.398,38	
1 8 0 0	Zivilschutz.	Einnahmen	0,00	0,00	0,00
		Ausgaben	0,00	2.300,00	2.300,00
		Überschuss, Abgang (-)		-2.300,00	
	Summe Gruppe 1	Einnahmen	84.315,00	605.599,87	689.914,87
		Ausgaben	0,00	2.933.969,10	2.933.969,10
		Überschuss, Abgang (-)		-2.328.369,23	

Rechnungsabschluss der Stadt Wels 2018

DVR: 0024724

Gesamtübersicht
Ordentlicher Haushalt
Teilabschnitte

RJ 2018, BP 01-13, 27.02.2019

Teil- abschnitt	Ist EUR	Schließliche Zahlungs- Rückstände EUR	Voranschlag EUR	Nachtrags- voranschlag EUR	Gesamt- voranschlag EUR	Unterschied zw.	
						Lfd.Soll - Günstiger EUR	Gesamt-VA Ungünstiger EUR
1 7 0 0	0,00	0,00	0	0	0	0,00	0,00
	1.398,38	0,00	16.600	0	16.600	15.281,49	79,87
	----- -1.398,38		----- -16.600		----- -16.600		
1 8 0 0	0,00	0,00	0	0	0	0,00	0,00
	2.300,00	0,00	2.300	0	2.300	0,00	0,00
	----- -2.300,00		----- -2.300		----- -2.300		
	601.212,50	88.702,37	465.300	0	465.300	150.704,35	10.404,48
	2.933.969,10	0,00	3.023.900	0	3.023.900	321.869,07	231.938,17
	----- -2.332.756,60		----- -2.558.600		----- -2.558.600		

Rechnungsabschluss der Stadt Wels 2018

DVR: 0024724

Gesamtübersicht
Ordentlicher Haushalt
Teilabschnitte

RJ 2018, BP 01-13, 27.02.2019

Teil- abschnitt	Bezeichnung		Anfängliche Zahlungs- rückstände EUR	Laufendes Soll EUR	Gesamt Soll EUR
2 0 0 1	Schulverwaltung.	Einnahmen	0,00	9.940,80	9.940,80
		Ausgaben	0,00	217.385,20	217.385,20
		Überschuss, Abgang (-)		-207.444,40	
2 0 2 1	Sportverwaltung.	Einnahmen	0,00	0,00	0,00
		Ausgaben	0,00	108.697,92	108.697,92
		Überschuss, Abgang (-)		-108.697,92	
2 0 5 0	Schulaufsicht.	Einnahmen	0,00	20.027,29	20.027,29
		Ausgaben	0,00	24.454,06	24.454,06
		Überschuss, Abgang (-)		-4.426,77	
2 1 1 0	Volksschulen	Einnahmen	15.304,13	438.387,77	453.691,90
		Ausgaben	5,82	2.875.058,88	2.875.064,70
		Überschuss, Abgang (-)		-2.436.671,11	
2 1 1 1	Volksschulen - Schülerspeisung.	Einnahmen	15.762,08	110.087,51	125.849,59
		Ausgaben	0,00	132.073,80	132.073,80
		Überschuss, Abgang (-)		-21.986,29	
2 1 2 0	Neue Mittelschulen	Einnahmen	17.009,56	450.614,33	467.623,89
		Ausgaben	68,77	2.605.286,09	2.605.354,86
		Überschuss, Abgang (-)		-2.154.671,76	
2 1 2 1	Neue Mittelschulen - Schülerspeisung.	Einnahmen	15.448,90	95.103,76	110.552,66
		Ausgaben	0,00	123.519,25	123.519,25
		Überschuss, Abgang (-)		-28.415,49	
2 1 2 2	Neue Mittelschule Lichtenegg - Kunstrassenplatz . . .	Einnahmen	100,00	3.333,33	3.433,33
		Ausgaben	0,00	5.678,67	5.678,67
		Überschuss, Abgang (-)		-2.345,34	
2 1 3 0	Sonderschulen.	Einnahmen	1.332,60	139.986,86	141.319,46
		Ausgaben	0,00	428.332,75	428.332,75
		Überschuss, Abgang (-)		-288.345,89	

Rechnungsabschluss der Stadt Wels 2018

DVR: 0024724

Gesamtübersicht
Ordentlicher Haushalt
Teilabschnitte

RJ 2018, BP 01-13, 27.02.2019

Teil- abschnitt	Ist EUR	Schließliche Zahlungs- Rückstände EUR	Voranschlag EUR	Nachtrags- voranschlag EUR	Gesamt- voranschlag EUR	Unterschied zw.	
						Lfd.Soll - Günstiger EUR	Gesamt-VA Ungünstiger EUR
2 0 0 1	9.940,80	0,00	13.500	0	13.500	0,00	3.559,20
	217.385,20	0,00	142.300	0	142.300	6.126,31	81.211,51
	-----		-----		-----		
	-207.444,40		-128.800		-128.800		
2 0 2 1	0,00	0,00	0	0	0	0,00	0,00
	108.697,92	0,00	140.700	0	140.700	68.027,62	36.025,54
	-----		-----		-----		
	-108.697,92		-140.700		-140.700		
2 0 5 0	20.027,29	0,00	23.600	0	23.600	27,29	3.600,00
	24.454,06	0,00	23.600	0	23.600	4.384,72	5.238,78
	-----		-----		-----		
	-4.426,77		0		0		
2 1 1 0	436.430,87	17.261,03	409.100	0	409.100	31.867,33	2.579,56
	2.875.032,44	32,26	2.958.100	0	2.958.100	223.799,01	140.757,89
	-----		-----		-----		
	-2.438.601,57		-2.549.000		-2.549.000		
2 1 1 1	109.278,16	16.571,43	125.000	0	125.000	17,31	14.929,80
	132.073,80	0,00	142.800	0	142.800	10.726,20	0,00
	-----		-----		-----		
	-22.795,64		-17.800		-17.800		
2 1 2 0	449.758,22	17.865,67	443.600	0	443.600	45.819,92	38.805,59
	2.605.354,86	0,00	2.587.000	0	2.587.000	199.923,09	218.209,18
	-----		-----		-----		
	-2.155.596,64		-2.143.400		-2.143.400		
2 1 2 1	94.848,91	15.703,75	100.000	0	100.000	1,66	4.897,90
	123.519,25	0,00	122.300	0	122.300	2.881,80	4.101,05
	-----		-----		-----		
	-28.670,34		-22.300		-22.300		
2 1 2 2	3.333,33	100,00	4.000	0	4.000	0,00	666,67
	5.678,67	0,00	8.700	0	8.700	3.134,89	113,56
	-----		-----		-----		
	-2.345,34		-4.700		-4.700		
2 1 3 0	139.912,06	1.407,40	152.000	0	152.000	5.207,24	17.220,38
	428.332,75	0,00	447.400	0	447.400	50.145,87	31.078,62
	-----		-----		-----		
	-288.420,69		-295.400		-295.400		

Rechnungsabschluss der Stadt Wels 2018

DVR: 0024724

Gesamtübersicht
Ordentlicher Haushalt
Teilabschnitte

RJ 2018, BP 01-13, 27.02.2019

Teil- abschnitt	Bezeichnung		Anfängliche Zahlungs- rückstände EUR	Laufendes Soll EUR	Gesamt Soll EUR
2 1 4 0	Polytechnische Schulen	Einnahmen	0,00	11.007,92	11.007,92
		Ausgaben	0,00	215.177,99	215.177,99
		Überschuss, Abgang (-)		-204.170,07	
2 1 5 0	Allgemeinbildende höhere Schulen	Einnahmen	0,00	0,00	0,00
		Ausgaben	0,00	38.459,40	38.459,40
		Überschuss, Abgang (-)		-38.459,40	
2 2 0 0	Berufsbildende Pflichtschulen.	Einnahmen	0,00	0,00	0,00
		Ausgaben	0,00	1.409.244,00	1.409.244,00
		Überschuss, Abgang (-)		-1.409.244,00	
2 2 1 0	Berufsbildende mittlere Schulen.	Einnahmen	0,00	0,00	0,00
		Ausgaben	0,00	0,00	0,00
		Überschuss, Abgang (-)		0,00	
2 2 1 1	Gewerbliche und technische Fachschulen	Einnahmen	0,00	0,00	0,00
		Ausgaben	0,00	120,00	120,00
		Überschuss, Abgang (-)		-120,00	
2 2 2 0	Berufsbildende höhere Schulen.	Einnahmen	0,00	0,00	0,00
		Ausgaben	0,00	95.138,40	95.138,40
		Überschuss, Abgang (-)		-95.138,40	
2 2 8 0	Berufsausbildung schulentlassener Jugendlicher . . .	Einnahmen	0,00	0,00	0,00
		Ausgaben	0,00	62.585,47	62.585,47
		Überschuss, Abgang (-)		-62.585,47	
2 3 0 0	Förderung des Schulbetriebes	Einnahmen	0,00	0,00	0,00
		Ausgaben	0,00	259.246,98	259.246,98
		Überschuss, Abgang (-)		-259.246,98	
2 3 2 0	Schülerbetreuung	Einnahmen	0,00	0,00	0,00
		Ausgaben	0,00	1.289,00	1.289,00
		Überschuss, Abgang (-)		-1.289,00	

Rechnungsabschluss der Stadt Wels 2018

DVR: 0024724

Gesamtübersicht
Ordentlicher Haushalt
Teilabschnitte

RJ 2018, BP 01-13, 27.02.2019

Teil- abschnitt	Ist EUR	Schließliche Zahlungs- Rückstände EUR	Voranschlag EUR	Nachtrags- voranschlag EUR	Gesamt- voranschlag EUR	Unterschied zw.	
						Lfd.Soll - Günstiger EUR	Gesamt-VA Ungünstiger EUR
2 1 4 0	11.007,92	0,00	11.000	0	11.000	1.530,41	1.522,49
	215.177,99	0,00	209.400	0	209.400	20.268,98	26.046,97
	-----		-----		-----		
	-204.170,07		-198.400		-198.400		
2 1 5 0	0,00	0,00	0	0	0	0,00	0,00
	38.459,40	0,00	45.400	0	45.400	6.940,60	0,00
	-----		-----		-----		
	-38.459,40		-45.400		-45.400		
2 2 0 0	0,00	0,00	0	0	0	0,00	0,00
	1.409.244,00	0,00	1.220.000	0	1.220.000	0,00	189.244,00
	-----		-----		-----		
	-1.409.244,00		-1.220.000		-1.220.000		
2 2 1 0	0,00	0,00	0	0	0	0,00	0,00
	0,00	0,00	0	0	0	0,00	0,00
	-----		-----		-----		
	0,00		0		0		
2 2 1 1	0,00	0,00	0	0	0	0,00	0,00
	120,00	0,00	100	0	100	0,00	20,00
	-----		-----		-----		
	-120,00		-100		-100		
2 2 2 0	0,00	0,00	0	0	0	0,00	0,00
	95.138,40	0,00	90.000	0	90.000	0,00	5.138,40
	-----		-----		-----		
	-95.138,40		-90.000		-90.000		
2 2 8 0	0,00	0,00	0	0	0	0,00	0,00
	62.585,47	0,00	62.900	0	62.900	400,00	85,47
	-----		-----		-----		
	-62.585,47		-62.900		-62.900		
2 3 0 0	0,00	0,00	0	0	0	0,00	0,00
	259.246,98	0,00	269.200	0	269.200	15.093,60	5.140,58
	-----		-----		-----		
	-259.246,98		-269.200		-269.200		
2 3 2 0	0,00	0,00	0	0	0	0,00	0,00
	1.289,00	0,00	4.500	0	4.500	3.211,00	0,00
	-----		-----		-----		
	-1.289,00		-4.500		-4.500		

Rechnungsabschluss der Stadt Wels 2018

DVR: 0024724

Gesamtübersicht
Ordentlicher Haushalt
Teilabschnitte

RJ 2018, BP 01-13, 27.02.2019

Teil- abschnitt	Bezeichnung		Anfängliche Zahlungs- rückstände EUR	Laufendes Soll EUR	Gesamt Soll EUR
2 4 0 0	Kindergärten	Einnahmen	22.444,69	5.114.066,32	5.136.511,01
		Ausgaben	0,00	10.763.102,03	10.763.102,03
		Überschuss, Abgang (-)		-5.649.035,71	
2 4 9 1	Förderung privater Kindergärten.	Einnahmen	0,00	474.625,53	474.625,53
		Ausgaben	0,00	3.528.817,28	3.528.817,28
		Überschuss, Abgang (-)		-3.054.191,75	
2 4 9 2	Kindergärten-Küche	Einnahmen	35.724,05	517.365,15	553.089,20
		Ausgaben	0,00	949.643,51	949.643,51
		Überschuss, Abgang (-)		-432.278,36	
2 5 0 0	Schülerhorte	Einnahmen	15.928,33	1.487.079,62	1.503.007,95
		Ausgaben	0,00	3.027.304,12	3.027.304,12
		Überschuss, Abgang (-)		-1.540.224,50	
2 5 1 1	Schüler- und Lehrlingsheime.	Einnahmen	0,00	4.057,14	4.057,14
		Ausgaben	0,00	180.462,44	180.462,44
		Überschuss, Abgang (-)		-176.405,30	
2 5 2 0	Jugendherbergen und Jugendheime.	Einnahmen	0,00	147,74	147,74
		Ausgaben	0,00	-320,95	-320,95
		Überschuss, Abgang (-)		468,69	
2 5 9 1	Jugendförderung und Jugendbetreuung.	Einnahmen	0,00	0,00	0,00
		Ausgaben	0,00	601.112,83	601.112,83
		Überschuss, Abgang (-)		-601.112,83	
2 5 9 3	Jugendzentrum "Alter Schlachthof".	Einnahmen	0,00	74.923,29	74.923,29
		Ausgaben	0,00	74.923,29	74.923,29
		Überschuss, Abgang (-)		0,00	
2 5 9 4	Einr. zur Förderung d.Betriebsver. Alter Schlachthof	Einnahmen	0,00	254.517,84	254.517,84
		Ausgaben	0,00	254.517,84	254.517,84
		Überschuss, Abgang (-)		0,00	

Rechnungsabschluss der Stadt Wels 2018

DVR: 0024724

Gesamtübersicht
Ordentlicher Haushalt
Teilabschnitte

RJ 2018, BP 01-13, 27.02.2019

Teil- abschnitt	Ist EUR	Schließliche Zahlungs- Rückstände EUR	Voranschlag EUR	Nachtrags- voranschlag EUR	Gesamt- voranschlag EUR	Unterschied zw.	
						Lfd.Soll - Günstiger EUR	Gesamt-VA Ungünstiger EUR
2 4 0 0	5.061.429,80	75.081,21	4.494.500	0	4.494.500	625.446,95	5.880,63
	10.763.102,03	0,00	11.039.400	0	11.039.400	432.618,94	156.320,97
	-----		-----		-----		
	-5.701.672,23		-6.544.900		-6.544.900		
2 4 9 1	474.625,53	0,00	0	0	0	474.625,53	0,00
	3.528.817,28	0,00	3.770.400	0	3.770.400	241.647,71	64,99
	-----		-----		-----		
	-3.054.191,75		-3.770.400		-3.770.400		
2 4 9 2	459.244,99	93.844,21	626.800	0	626.800	5.366,26	114.801,11
	949.643,51	0,00	1.015.900	0	1.015.900	90.093,67	23.837,18
	-----		-----		-----		
	-490.398,52		-389.100		-389.100		
2 5 0 0	1.438.682,13	64.325,82	1.620.300	0	1.620.300	20.308,27	153.528,65
	3.027.304,12	0,00	3.183.300	0	3.183.300	189.781,85	33.785,97
	-----		-----		-----		
	-1.588.621,99		-1.563.000		-1.563.000		
2 5 1 1	0,00	4.057,14	3.800	0	3.800	257,14	0,00
	180.462,44	0,00	183.300	0	183.300	2.837,56	0,00
	-----		-----		-----		
	-180.462,44		-179.500		-179.500		
2 5 2 0	147,74	0,00	0	0	0	147,74	0,00
	-320,95	0,00	0	0	0	320,95	0,00
	-----		-----		-----		
	468,69		0		0		
2 5 9 1	0,00	0,00	0	0	0	0,00	0,00
	601.112,83	0,00	683.300	0	683.300	85.214,01	3.026,84
	-----		-----		-----		
	-601.112,83		-683.300		-683.300		
2 5 9 3	74.923,29	0,00	85.700	0	85.700	1.033,88	11.810,59
	74.923,29	0,00	85.700	0	85.700	15.989,93	5.213,22
	-----		-----		-----		
	0,00		0		0		
2 5 9 4	254.517,84	0,00	262.700	0	262.700	1.764,24	9.946,40
	254.517,84	0,00	262.700	0	262.700	14.730,63	6.548,47
	-----		-----		-----		
	0,00		0		0		

Rechnungsabschluss der Stadt Wels 2018

DVR: 0024724

Gesamtübersicht
Ordentlicher Haushalt
Teilabschnitte

RJ 2018, BP 01-13, 27.02.2019

Teil- abschnitt	Bezeichnung		Anfängliche Zahlungs- rückstände EUR	Laufendes Soll EUR	Gesamt Soll EUR
2 5 9 5	Jugendförderung und Jugendbetreuung "Veranstaltungen"	Einnahmen	0,00	20.723,07	20.723,07
		Ausgaben	0,00	23.868,94	23.868,94
		Überschuss, Abgang (-)		-3.145,87	
2 5 9 6	Jugendtreffs	Einnahmen	0,00	16.933,25	16.933,25
		Ausgaben	0,00	424.751,82	424.751,82
		Überschuss, Abgang (-)		-407.818,57	
2 5 9 7	Jugendeinrichtung-Jugendtreff-Skaterhalle.	Einnahmen	0,00	3.836,28	3.836,28
		Ausgaben	0,00	74.388,58	74.388,58
		Überschuss, Abgang (-)		-70.552,30	
2 6 2 0	Sportplätze.	Einnahmen	0,01	8.621,91	8.621,92
		Ausgaben	0,00	239.215,73	239.215,73
		Überschuss, Abgang (-)		-230.593,82	
2 6 2 1	Sonstige Sportplätze	Einnahmen	0,00	0,00	0,00
		Ausgaben	0,00	20.125,86	20.125,86
		Überschuss, Abgang (-)		-20.125,86	
2 6 2 2	Sportzentrum Wimpassing.	Einnahmen	0,00	3.085,16	3.085,16
		Ausgaben	0,00	268.606,24	268.606,24
		Überschuss, Abgang (-)		-265.521,08	
2 6 3 0	Turn- und Sporthallen.	Einnahmen	0,00	5.510,37	5.510,37
		Ausgaben	0,00	54.909,83	54.909,83
		Überschuss, Abgang (-)		-49.399,46	
2 6 3 1	Sporthalle Rosenauerstraße	Einnahmen	0,00	0,00	0,00
		Ausgaben	0,00	0,00	0,00
		Überschuss, Abgang (-)		0,00	
2 6 3 2	BRP Rotax Halle.	Einnahmen	0,00	0,00	0,00
		Ausgaben	0,00	0,00	0,00
		Überschuss, Abgang (-)		0,00	

Rechnungsabschluss der Stadt Wels 2018

DVR: 0024724

Gesamtübersicht
Ordentlicher Haushalt
Teilabschnitte

RJ 2018, BP 01-13, 27.02.2019

Teil- abschnitt	Ist EUR	Schließliche Zahlungs- Rückstände EUR	Voranschlag EUR	Nachtrags- voranschlag EUR	Gesamt- voranschlag EUR	Unterschied zw.	
						Lfd.Soll - Günstiger EUR	Gesamt-VA Ungünstiger EUR
2 5 9 5	20.723,07	0,00	21.900	0	21.900	2.223,07	3.400,00
	23.868,94	0,00	22.800	0	22.800	5.270,66	6.339,60
	-3.145,87		-900		-900		
2 5 9 6	16.933,25	0,00	18.900	0	18.900	1.155,56	3.122,31
	424.751,82	0,00	453.500	0	453.500	41.871,59	13.123,41
	-407.818,57		-434.600		-434.600		
2 5 9 7	3.836,28	0,00	6.200	0	6.200	0,00	2.363,72
	74.388,58	0,00	87.000	0	87.000	14.457,88	1.846,46
	-70.552,30		-80.800		-80.800		
2 6 2 0	8.621,91	0,01	4.100	0	4.100	5.496,90	974,99
	239.215,73	0,00	248.700	0	248.700	36.132,48	26.648,21
	-230.593,82		-244.600		-244.600		
2 6 2 1	0,00	0,00	0	0	0	0,00	0,00
	20.125,86	0,00	20.100	0	20.100	0,00	25,86
	-20.125,86		-20.100		-20.100		
2 6 2 2	3.085,16	0,00	3.000	0	3.000	85,16	0,00
	268.606,24	0,00	277.600	0	277.600	31.680,48	22.686,72
	-265.521,08		-274.600		-274.600		
2 6 3 0	5.510,37	0,00	3.000	0	3.000	2.510,37	0,00
	54.909,83	0,00	55.300	0	55.300	8.250,56	7.860,39
	-49.399,46		-52.300		-52.300		
2 6 3 1	0,00	0,00	0	0	0	0,00	0,00
	0,00	0,00	0	0	0	0,00	0,00
	0,00		0		0		
2 6 3 2	0,00	0,00	0	0	0	0,00	0,00
	0,00	0,00	0	0	0	0,00	0,00
	0,00		0		0		

Rechnungsabschluss der Stadt Wels 2018

DVR: 0024724

Gesamtübersicht
Ordentlicher Haushalt
Teilabschnitte

RJ 2018, BP 01-13, 27.02.2019

Teil- abschnitt	Bezeichnung		Anfängliche Zahlungs- rückstände EUR	Laufendes Soll EUR	Gesamt Soll EUR
2 6 3 3	Kletterhalle	Einnahmen	0,00	3.000,00	3.000,00
		Ausgaben	0,00	60.000,00	60.000,00
		Überschuss, Abgang (-)		-57.000,00	
2 6 4 0	Eislaufplätze und -hallen.	Einnahmen	241,67	121.123,67	121.365,34
		Ausgaben	0,00	356.068,61	356.068,61
		Überschuss, Abgang (-)		-234.944,94	
2 6 5 0	Tennisplätze und -hallen	Einnahmen	0,00	63.463,23	63.463,23
		Ausgaben	0,00	118.270,84	118.270,84
		Überschuss, Abgang (-)		-54.807,61	
2 6 9 0	Sonstige Einrichtungen und Maßnahmen	Einnahmen	0,00	0,00	0,00
		Ausgaben	0,00	0,00	0,00
		Überschuss, Abgang (-)		0,00	
2 6 9 1	Förderungen.	Einnahmen	0,00	60.000,00	60.000,00
		Ausgaben	0,00	704.305,29	704.305,29
		Überschuss, Abgang (-)		-644.305,29	
2 6 9 2	Förderung von Einrichtungen.	Einnahmen	0,00	0,00	0,00
		Ausgaben	0,00	174.721,49	174.721,49
		Überschuss, Abgang (-)		-174.721,49	
2 7 0 0	Volkshochschulen	Einnahmen	160,00	260.694,58	260.854,58
		Ausgaben	0,00	518.449,03	518.449,03
		Überschuss, Abgang (-)		-257.754,45	
2 7 3 1	Stadtbücherei.	Einnahmen	1.635,93	65.697,07	67.333,00
		Ausgaben	0,00	664.209,76	664.209,76
		Überschuss, Abgang (-)		-598.512,69	
2 8 0 0	Förderung von Universitäten und Hochschulen.	Einnahmen	0,00	0,00	0,00
		Ausgaben	0,00	1.029.745,85	1.029.745,85
		Überschuss, Abgang (-)		-1.029.745,85	

Rechnungsabschluss der Stadt Wels 2018

DVR: 0024724

Gesamtübersicht
Ordentlicher Haushalt
Teilabschnitte

RJ 2018, BP 01-13, 27.02.2019

Teil- abschnitt	Ist EUR	Schließliche Zahlungs- Rückstände EUR	Voranschlag EUR	Nachtrags- voranschlag EUR	Gesamt- voranschlag EUR	Unterschied zw.	
						Lfd.Soll - Gesamt-VA Günstiger EUR	Gesamt-VA Ungünstiger EUR
2 6 3 3	3.000,00 60.000,00	0,00 0,00	3.000 60.000	0 0	3.000 60.000	0,00 0,00	0,00 0,00
	-57.000,00		-57.000		-57.000		
2 6 4 0	120.935,77 356.068,61	429,57 0,00	108.200 318.100	0 0	108.200 318.100	21.870,77 42.872,68	8.947,10 80.841,29
	-235.132,84		-209.900		-209.900		
2 6 5 0	63.463,23 118.270,84	0,00 0,00	3.000 52.900	0 0	3.000 52.900	60.463,23 1.063,46	0,00 66.434,30
	-54.807,61		-49.900		-49.900		
2 6 9 0	0,00 0,00	0,00 0,00	0 0	0 0	0 0	0,00 0,00	0,00 0,00
	0,00		0		0		
2 6 9 1	60.000,00 704.305,29	0,00 0,00	60.000 635.600	0 0	60.000 635.600	0,00 13.798,20	0,00 82.503,49
	-644.305,29		-575.600		-575.600		
2 6 9 2	0,00 174.721,49	0,00 0,00	0 153.100	0 0	0 153.100	0,00 3.522,55	0,00 25.144,04
	-174.721,49		-153.100		-153.100		
2 7 0 0	241.125,58 518.449,03	19.729,00 0,00	261.600 589.700	0 0	261.600 589.700	18.918,75 125.072,62	19.824,17 53.821,65
	-277.323,45		-328.100		-328.100		
2 7 3 1	67.333,00 664.209,76	0,00 0,00	57.100 688.300	0 0	57.100 688.300	15.396,91 66.482,02	6.799,84 42.391,78
	-596.876,76		-631.200		-631.200		
2 8 0 0	0,00 1.029.745,85	0,00 0,00	0 1.029.900	0 0	0 1.029.900	0,00 154,15	0,00 0,00
	-1.029.745,85		-1.029.900		-1.029.900		

Rechnungsabschluss der Stadt Wels 2018

DVR: 0024724

Gesamtübersicht
Ordentlicher Haushalt
Teilabschnitte

RJ 2018, BP 01-13, 27.02.2019

Teil- abschnitt	Bezeichnung		Anfängliche Zahlungs- rückstände EUR	Laufendes Soll EUR	Gesamt Soll EUR
2 8 9 0	Sonstige Einrichtungen und Maßnahmen	Einnahmen	0,00	0,00	0,00
		Ausgaben	0,00	53.677,20	53.677,20
		Überschuss, Abgang (-)		-53.677,20	
2 8 9 3	Förderung der Wissenschaften	Einnahmen	0,00	0,00	0,00
		Ausgaben	0,00	6.220,00	6.220,00
		Überschuss, Abgang (-)		-6.220,00	
	Summe Gruppe 2	Einnahmen	141.091,95	9.837.960,79	9.979.052,74
		Ausgaben	74,59	32.772.845,32	32.772.919,91
		Überschuss, Abgang (-)		-22.934.884,53	

Rechnungsabschluss der Stadt Wels 2018

DVR: 0024724

Gesamtübersicht
Ordentlicher Haushalt
Teilabschnitte

RJ 2018, BP 01-13, 27.02.2019

Teil- abschnitt	Ist EUR	Schließliche Zahlungs- Rückstände EUR	Voranschlag EUR	Nachtrags- voranschlag EUR	Gesamt- voranschlag EUR	Unterschied zw.	
						Lfd.Soll - Günstiger EUR	Gesamt-VA Ungünstiger EUR
2 8 9 0	0,00	0,00	0	0	0	0,00	0,00
	53.677,20	0,00	55.000	0	55.000	1.322,80	0,00
	-----		-----		-----		
	-53.677,20		-55.000		-55.000		
2 8 9 3	0,00	0,00	0	0	0	0,00	0,00
	6.220,00	0,00	9.300	0	9.300	3.080,00	0,00
	-----		-----		-----		
	-6.220,00		-9.300		-9.300		
	9.652.676,50	326.376,24	8.925.600	0	8.925.600	1.341.541,89	429.181,10
	32.772.887,65	32,26	33.455.300	0	33.455.300	2.083.331,07	1.400.876,39
	-----		-----		-----		
	-23.120.211,15		-24.529.700		-24.529.700		

Rechnungsabschluss der Stadt Wels 2018

DVR: 0024724

Gesamtübersicht
Ordentlicher Haushalt
Teilabschnitte

RJ 2018, BP 01-13, 27.02.2019

Teil- abschnitt	Bezeichnung		Anfängliche Zahlungs- rückstände EUR	Laufendes Soll EUR	Gesamt Soll EUR
3 0 0 1	Kulturaktivitäten	Einnahmen	0,00	19.363,17	19.363,17
		Ausgaben	0,00	455.996,49	455.996,49
		Überschuss, Abgang (-)		-436.633,32	
3 2 0 1	Musikschule	Einnahmen	0,00	37.203,14	37.203,14
		Ausgaben	0,00	369.484,98	369.484,98
		Überschuss, Abgang (-)		-332.281,84	
3 2 1 1	Magistratskapelle	Einnahmen	0,00	225,49	225,49
		Ausgaben	0,00	43.727,16	43.727,16
		Überschuss, Abgang (-)		-43.501,67	
3 2 1 2	Symphonieorchester	Einnahmen	0,00	0,00	0,00
		Ausgaben	0,00	38.428,75	38.428,75
		Überschuss, Abgang (-)		-38.428,75	
3 2 2 0	Maßnahmen zur Förderung der Musikpflege	Einnahmen	0,00	0,00	0,00
		Ausgaben	0,00	75.285,00	75.285,00
		Überschuss, Abgang (-)		-75.285,00	
3 2 3 1	Stadttheater - Gebäude	Einnahmen	6.326,67	124.063,54	130.390,21
		Ausgaben	0,00	150.591,10	150.591,10
		Überschuss, Abgang (-)		-26.527,56	
3 2 3 2	Stadttheater - Veranstaltungen	Einnahmen	3.583,65	128.388,08	131.971,73
		Ausgaben	0,00	564.662,20	564.662,20
		Überschuss, Abgang (-)		-436.274,12	
3 2 3 3	Kornspeicher - Gebäude	Einnahmen	107,00	7.384,32	7.491,32
		Ausgaben	0,00	10.501,22	10.501,22
		Überschuss, Abgang (-)		-3.116,90	
3 2 4 0	Maßnahmen zur Förderung der darstellenden Kunst. . .	Einnahmen	0,00	0,00	0,00
		Ausgaben	0,00	24.795,00	24.795,00
		Überschuss, Abgang (-)		-24.795,00	

Rechnungsabschluss der Stadt Wels 2018

DVR: 0024724

Gesamtübersicht
Ordentlicher Haushalt
Teilabschnitte

RJ 2018, BP 01-13, 27.02.2019

Teil- abschnitt	Ist EUR	Schließliche Zahlungs- Rückstände EUR	Voranschlag EUR	Nachtrags- voranschlag EUR	Gesamt- voranschlag EUR	Unterschied zw.	
						Lfd.Soll - Günstiger EUR	Gesamt-VA Ungünstiger EUR
3 0 0 1	19.363,17 455.996,49 ----- -436.633,32	0,00 0,00	20.400 426.000 ----- -405.600	0 0	20.400 426.000 ----- -405.600	18,57 13.979,63	1.055,40 43.976,12
3 2 0 1	37.203,14 369.484,98 ----- -332.281,84	0,00 0,00	37.600 438.400 ----- -400.800	0 0	37.600 438.400 ----- -400.800	173,14 86.708,83	570,00 17.793,81
3 2 1 1	225,49 43.727,16 ----- -43.501,67	0,00 0,00	0 63.900 ----- -63.900	0 0	0 63.900 ----- -63.900	225,49 26.806,64	0,00 6.633,80
3 2 1 2	0,00 38.413,75 ----- -38.413,75	0,00 15,00	0 37.700 ----- -37.700	0 0	0 37.700 ----- -37.700	0,00 7.996,94	0,00 8.725,69
3 2 2 0	0,00 75.285,00 ----- -75.285,00	0,00 0,00	0 59.500 ----- -59.500	0 0	0 59.500 ----- -59.500	0,00 8.650,00	0,00 24.435,00
3 2 3 1	121.031,51 150.591,10 ----- -29.559,59	9.358,70 0,00	113.700 168.800 ----- -55.100	0 0	113.700 168.800 ----- -55.100	13.810,35 23.415,24	3.446,81 5.206,34
3 2 3 2	131.505,57 564.662,20 ----- -433.156,63	466,16 0,00	148.600 600.500 ----- -451.900	0 0	148.600 600.500 ----- -451.900	1.539,86 81.693,41	21.751,78 45.855,61
3 2 3 3	7.330,32 10.501,22 ----- -3.170,90	161,00 0,00	9.300 15.500 ----- -6.200	0 0	9.300 15.500 ----- -6.200	637,52 5.186,47	2.553,20 187,69
3 2 4 0	0,00 24.795,00 ----- -24.795,00	0,00 0,00	0 18.700 ----- -18.700	0 0	0 18.700 ----- -18.700	0,00 0,00	0,00 6.095,00

Rechnungsabschluss der Stadt Wels 2018

DVR: 0024724

Gesamtübersicht
Ordentlicher Haushalt
Teilabschnitte

RJ 2018, BP 01-13, 27.02.2019

Teil- abschnitt	Bezeichnung		Anfängliche Zahlungs- rückstände EUR	Laufendes Soll EUR	Gesamt Soll EUR
3 2 9 1	Sonstige kulturelle Veranstaltungen.	Einnahmen	0,00	41.470,64	41.470,64
		Ausgaben	0,00	188.275,66	188.275,66
		Überschuss, Abgang (-)		-146.805,02	
3 3 0 0	Förderung von Schrifttum und Sprache	Einnahmen	0,00	0,00	0,00
		Ausgaben	0,00	6.900,84	6.900,84
		Überschuss, Abgang (-)		-6.900,84	
3 4 0 0	Museen	Einnahmen	0,00	0,00	0,00
		Ausgaben	0,00	750,00	750,00
		Überschuss, Abgang (-)		-750,00	
3 5 1 1	Förderung der Kunstpflege.	Einnahmen	0,00	0,00	0,00
		Ausgaben	0,00	26.430,00	26.430,00
		Überschuss, Abgang (-)		-26.430,00	
3 6 0 1	Stadtmuseum.	Einnahmen	0,00	249,63	249,63
		Ausgaben	0,00	3.331,64	3.331,64
		Überschuss, Abgang (-)		-3.082,01	
3 6 0 2	Burg - Museum.	Einnahmen	0,00	318.461,90	318.461,90
		Ausgaben	0,00	500.942,81	500.942,81
		Überschuss, Abgang (-)		-182.480,91	
3 6 0 3	Minoriten - Museum	Einnahmen	84,36	313.104,36	313.188,72
		Ausgaben	0,00	295.357,12	295.357,12
		Überschuss, Abgang (-)		17.747,24	
3 6 1 0	Nichtwissenschaftliche Archive	Einnahmen	530,60	11.311,20	11.841,80
		Ausgaben	0,00	417.878,88	417.878,88
		Überschuss, Abgang (-)		-406.567,68	
3 6 2 0	Denkmalpflege.	Einnahmen	0,00	1.326,88	1.326,88
		Ausgaben	0,00	12.518,99	12.518,99
		Überschuss, Abgang (-)		-11.192,11	

Rechnungsabschluss der Stadt Wels 2018

DVR: 0024724

Gesamtübersicht
Ordentlicher Haushalt
Teilabschnitte

RJ 2018, BP 01-13, 27.02.2019

Teil- abschnitt	Ist EUR	Schließliche Zahlungs- Rückstände EUR	Voranschlag EUR	Nachtrags- voranschlag EUR	Gesamt- voranschlag EUR	Unterschied zw.	
						Lfd.Soll - Gesamt-VA Günstiger EUR	Gesamt-VA Ungünstiger EUR
3 2 9 1	41.349,57 188.275,66 ----- -146.926,09	121,07 0,00	44.800 192.100 ----- -147.300	0 0	44.800 192.100 ----- -147.300	2.000,00 28.635,33	5.329,36 24.810,99
3 3 0 0	0,00 6.900,84 ----- -6.900,84	0,00 0,00	0 12.800 ----- -12.800	0 0	0 12.800 ----- -12.800	0,00 9.869,16	0,00 3.970,00
3 4 0 0	0,00 750,00 ----- -750,00	0,00 0,00	0 800 ----- -800	0 0	0 800 ----- -800	0,00 50,00	0,00 0,00
3 5 1 1	0,00 26.430,00 ----- -26.430,00	0,00 0,00	0 24.300 ----- -24.300	0 0	0 24.300 ----- -24.300	0,00 0,00	0,00 2.130,00
3 6 0 1	245,81 3.331,64 ----- -3.085,83	3,82 0,00	300 3.800 ----- -3.500	0 0	300 3.800 ----- -3.500	42,00 2.701,61	92,37 2.233,25
3 6 0 2	318.461,90 500.942,81 ----- -182.480,91	0,00 0,00	16.900 502.000 ----- -485.100	0 0	16.900 502.000 ----- -485.100	306.310,29 84.393,86	4.748,39 83.336,67
3 6 0 3	312.881,97 295.357,12 ----- 17.524,85	306,75 0,00	16.800 545.400 ----- -528.600	0 0	16.800 545.400 ----- -528.600	300.677,38 281.029,34	4.373,02 30.986,46
3 6 1 0	11.253,80 417.878,88 ----- -406.625,08	588,00 0,00	14.000 381.700 ----- -367.700	0 0	14.000 381.700 ----- -367.700	457,26 42.604,93	3.146,06 78.783,81
3 6 2 0	1.326,88 12.518,99 ----- -11.192,11	0,00 0,00	1.300 16.200 ----- -14.900	0 0	1.300 16.200 ----- -14.900	355,85 7.096,06	328,97 3.415,05

Rechnungsabschluss der Stadt Wels 2018

DVR: 0024724

Gesamtübersicht
Ordentlicher Haushalt
Teilabschnitte

RJ 2018, BP 01-13, 27.02.2019

Teil- abschnitt	Bezeichnung		Anfängliche Zahlungs- rückstände EUR	Laufendes Soll EUR	Gesamt Soll EUR
3 6 3 0	Altstadterhaltung und Ortsbildpflege	Einnahmen	0,00	0,00	0,00
		Ausgaben	0,00	0,00	0,00
		Überschuss, Abgang (-)		0,00	
3 6 9 1	Brauchtumspflege	Einnahmen	0,00	0,00	0,00
		Ausgaben	0,00	21.494,52	21.494,52
		Überschuss, Abgang (-)		-21.494,52	
3 6 9 2	Öffentliche Feiern	Einnahmen	0,00	0,00	0,00
		Ausgaben	0,00	1.926,26	1.926,26
		Überschuss, Abgang (-)		-1.926,26	
3 7 1 0	Förderung von Presse und Film.	Einnahmen	0,00	0,00	0,00
		Ausgaben	0,00	2.500,00	2.500,00
		Überschuss, Abgang (-)		-2.500,00	
3 8 0 1	Medien Kultur Haus	Einnahmen	7.158,91	159.578,35	166.737,26
		Ausgaben	0,00	225.215,24	225.215,24
		Überschuss, Abgang (-)		-65.636,89	
3 8 1 2	Förderung der sonstigen Kulturpflege	Einnahmen	0,00	0,00	0,00
		Ausgaben	0,00	342.883,87	342.883,87
		Überschuss, Abgang (-)		-342.883,87	
3 9 0 0	Kirchliche Angelegenheiten	Einnahmen	0,00	0,00	0,00
		Ausgaben	0,00	23.285,84	23.285,84
		Überschuss, Abgang (-)		-23.285,84	
	Summe Gruppe 3	Einnahmen	17.791,19	1.162.130,70	1.179.921,89
		Ausgaben	0,00	3.803.163,57	3.803.163,57
		Überschuss, Abgang (-)		-2.641.032,87	

Rechnungsabschluss der Stadt Wels 2018

DVR: 0024724

Gesamtübersicht
Ordentlicher Haushalt
Teilabschnitte

RJ 2018, BP 01-13, 27.02.2019

Teil- abschnitt	Ist EUR	Schließliche Zahlungs- Rückstände EUR	Voranschlag EUR	Nachtrags- voranschlag EUR	Gesamt- voranschlag EUR	Unterschied zw.	
						Lfd.Soll - Günstiger EUR	Gesamt-VA Ungünstiger EUR
3 6 3 0	0,00 0,00	0,00 0,00	0 1.500	0 0	0 1.500	0,00 1.500,00	0,00 0,00
	0,00		-1.500		-1.500		
3 6 9 1	0,00 21.494,52	0,00 0,00	0 32.500	0 0	0 32.500	0,00 11.005,48	0,00 0,00
	-21.494,52		-32.500		-32.500		
3 6 9 2	0,00 1.926,26	0,00 0,00	0 1.000	0 0	0 1.000	0,00 0,00	0,00 926,26
	-1.926,26		-1.000		-1.000		
3 7 1 0	0,00 2.500,00	0,00 0,00	0 1.800	0 0	0 1.800	0,00 0,00	0,00 700,00
	-2.500,00		-1.800		-1.800		
3 8 0 1	157.582,68 225.215,24	9.154,58 0,00	154.000 235.100	0 0	154.000 235.100	6.094,48 15.842,93	516,13 5.958,17
	-67.632,56		-81.100		-81.100		
3 8 1 2	0,00 342.883,87	0,00 0,00	0 343.900	0 0	0 343.900	0,00 1.016,13	0,00 0,00
	-342.883,87		-343.900		-343.900		
3 9 0 0	0,00 23.285,84	0,00 0,00	0 37.800	0 0	0 37.800	0,00 14.610,00	0,00 95,84
	-23.285,84		-37.800		-37.800		
	1.159.761,81 3.803.148,57	20.160,08 15,00	577.700 4.161.700	0 0	577.700 4.161.700	632.342,19 754.791,99	47.911,49 396.255,56
	-2.643.386,76		-3.584.000		-3.584.000		

Rechnungsabschluss der Stadt Wels 2018

DVR: 0024724

Gesamtübersicht
Ordentlicher Haushalt
Teilabschnitte

RJ 2018, BP 01-13, 27.02.2019

Teil- abschnitt	Bezeichnung		Anfängliche Zahlungs- rückstände EUR	Laufendes Soll EUR	Gesamt Soll EUR
4 0 0 1	Soziale Hilfen	Einnahmen	174.322,52	525.912,81	700.235,33
		Ausgaben	0,00	879.869,33	879.869,33
		Überschuss, Abgang (-)		-353.956,52	
4 0 0 4	Demenzberatungsstelle.	Einnahmen	10.661,15	117.248,19	127.909,34
		Ausgaben	0,00	141.552,93	141.552,93
		Überschuss, Abgang (-)		-24.304,74	
4 0 1 1	Kinder- und Jugendhilfe.	Einnahmen	0,00	29.356,87	29.356,87
		Ausgaben	0,00	1.488.818,92	1.488.818,92
		Überschuss, Abgang (-)		-1.459.462,05	
4 1 1 0	Maßnahmen der allgemeinen Sozialhilfe.	Einnahmen	0,00	11.628.587,71	11.628.587,71
		Ausgaben	0,00	23.573.615,97	23.573.615,97
		Überschuss, Abgang (-)		-11.945.028,26	
4 1 1 1	Bezirksalten- und Pflegeheim Thalheim.	Einnahmen	0,00	110.714,96	110.714,96
		Ausgaben	0,00	208.278,35	208.278,35
		Überschuss, Abgang (-)		-97.563,39	
4 1 3 0	Maßnahmen der Behindertenhilfe	Einnahmen	0,00	16.849,00	16.849,00
		Ausgaben	0,00	7.793.348,32	7.793.348,32
		Überschuss, Abgang (-)		-7.776.499,32	
4 1 9 1	Sonstige Maßnahmen der Sozialhilfe	Einnahmen	0,00	6.174,97	6.174,97
		Ausgaben	0,00	131.585,99	131.585,99
		Überschuss, Abgang (-)		-125.411,02	
4 2 2 0	Tagesheimstätten	Einnahmen	0,00	21.918,23	21.918,23
		Ausgaben	0,00	338.454,31	338.454,31
		Überschuss, Abgang (-)		-316.536,08	
4 2 2 1	Tageszentrum	Einnahmen	0,00	118.655,08	118.655,08
		Ausgaben	0,00	217.367,71	217.367,71
		Überschuss, Abgang (-)		-98.712,63	

Rechnungsabschluss der Stadt Wels 2018

DVR: 0024724

Gesamtübersicht
Ordentlicher Haushalt
Teilabschnitte

RJ 2018, BP 01-13, 27.02.2019

Teil- abschnitt	Ist EUR	Schließliche Zahlungs- Rückstände EUR	Voranschlag EUR	Nachtrags- voranschlag EUR	Gesamt- voranschlag EUR	Unterschied zw.	
						Lfd.Soll - Gesamt-VA Günstiger EUR	Gesamt-VA Ungünstiger EUR
4 0 0 1	414.542,73 879.869,33 ----- -465.326,60	285.692,60 0,00	415.800 1.015.700 ----- -599.900	0 0	415.800 1.015.700 ----- -599.900	125.361,79 148.750,49 ----- 23.388,70	15.248,98 12.919,82 ----- 2.329,16
4 0 0 4	120.949,73 141.552,93 ----- -20.603,20	6.959,61 0,00	151.700 151.700 ----- 0	0 0	151.700 151.700 ----- 0	7.775,18 23.668,70 ----- 15.893,52	42.226,99 13.521,63 ----- 28.705,36
4 0 1 1	29.356,87 1.488.818,92 ----- -1.459.462,05	0,00 0,00	42.100 1.465.100 ----- -1.423.000	0 0	42.100 1.465.100 ----- -1.423.000	2.610,45 100.867,68 ----- 98.257,23	15.353,58 124.586,60 ----- 109.233,02
4 1 1 0	11.628.587,71 23.573.615,97 ----- -11.945.028,26	0,00 0,00	11.088.300 24.945.300 ----- -13.857.000	0 0	11.088.300 24.945.300 ----- -13.857.000	934.245,88 1.614.744,05 ----- 680.498,17	393.958,17 243.060,02 ----- 150.898,15
4 1 1 1	110.714,96 208.278,35 ----- -97.563,39	0,00 0,00	206.100 360.500 ----- -154.400	0 0	206.100 360.500 ----- -154.400	0,00 152.221,65 ----- 152.221,65	95.385,04 0,00 ----- 95.385,04
4 1 3 0	16.849,00 7.793.348,32 ----- -7.776.499,32	0,00 0,00	66.000 7.797.500 ----- -7.731.500	0 0	66.000 7.797.500 ----- -7.731.500	120,00 4.271,68 ----- 4.151,68	49.271,00 120,00 ----- 49.151,00
4 1 9 1	6.174,97 131.585,99 ----- -125.411,02	0,00 0,00	11.900 152.200 ----- -140.300	0 0	11.900 152.200 ----- -140.300	0,00 20.614,01 ----- 20.614,01	5.725,03 0,00 ----- 5.725,03
4 2 2 0	21.918,23 338.454,31 ----- -316.536,08	0,00 0,00	24.200 337.700 ----- -313.500	0 0	24.200 337.700 ----- -313.500	1.457,60 18.188,50 ----- 16.730,90	3.739,37 18.942,81 ----- 15.203,44
4 2 2 1	118.655,08 217.367,71 ----- -98.712,63	0,00 0,00	140.800 222.400 ----- -81.600	0 0	140.800 222.400 ----- -81.600	888,92 5.906,38 ----- 6.795,30	23.033,84 874,09 ----- 22.159,75

Rechnungsabschluss der Stadt Wels 2018

DVR: 0024724

Gesamtübersicht
Ordentlicher Haushalt
Teilabschnitte

RJ 2018, BP 01-13, 27.02.2019

Teil- abschnitt	Bezeichnung		Anfängliche Zahlungs- rückstände EUR	Laufendes Soll EUR	Gesamt Soll EUR
4 2 2 2	Tagesheim anderer Betreuungseinrichtungen.	Einnahmen	0,00	0,00	0,00
		Ausgaben	0,00	15.000,00	15.000,00
		Überschuss, Abgang (-)		-15.000,00	
4 2 3 0	Essen auf Rädern	Einnahmen	0,00	68.180,68	68.180,68
		Ausgaben	0,00	96.307,93	96.307,93
		Überschuss, Abgang (-)		-28.127,25	
4 2 4 0	Heimhilfe.	Einnahmen	0,00	163.891,77	163.891,77
		Ausgaben	0,00	463.237,38	463.237,38
		Überschuss, Abgang (-)		-299.345,61	
4 2 4 1	Hauskrankenpflege.	Einnahmen	1.306,51	892.389,33	893.695,84
		Ausgaben	0,00	753.037,53	753.037,53
		Überschuss, Abgang (-)		139.351,80	
4 2 5 0	Entwicklungshilfe im Ausland	Einnahmen	0,00	0,00	0,00
		Ausgaben	0,00	14.700,00	14.700,00
		Überschuss, Abgang (-)		-14.700,00	
4 2 6 0	Flüchtlingshilfe	Einnahmen	0,00	0,00	0,00
		Ausgaben	0,00	0,00	0,00
		Überschuss, Abgang (-)		0,00	
4 2 9 0	Sonstige Einrichtungen und Maßnahmen	Einnahmen	24.162,00	109.915,59	134.077,59
		Ausgaben	0,00	453.828,48	453.828,48
		Überschuss, Abgang (-)		-343.912,89	
4 2 9 1	Förderung der freien Wohlfahrt	Einnahmen	0,00	2.145,37	2.145,37
		Ausgaben	0,00	228.718,36	228.718,36
		Überschuss, Abgang (-)		-226.572,99	
4 2 9 2	Seniorenbetreuung.	Einnahmen	0,00	74.094,64	74.094,64
		Ausgaben	0,00	296.060,95	296.060,95
		Überschuss, Abgang (-)		-221.966,31	

Rechnungsabschluss der Stadt Wels 2018

DVR: 0024724

Gesamtübersicht
Ordentlicher Haushalt
Teilabschnitte

RJ 2018, BP 01-13, 27.02.2019

Teil- abschnitt	Ist EUR	Schließliche Zahlungs- Rückstände EUR	Voranschlag EUR	Nachtrags- voranschlag EUR	Gesamt- voranschlag EUR	Unterschied zw.	
						Lfd.Soll - Gesamt-VA Günstiger EUR	Gesamt-VA Ungünstiger EUR
4 2 2 2	0,00	0,00	0	0	0	0,00	0,00
	15.000,00	0,00	15.000	0	15.000	0,00	0,00
	-15.000,00		-15.000		-15.000		
4 2 3 0	68.180,68	0,00	73.000	0	73.000	0,00	4.819,32
	96.307,93	0,00	113.000	0	113.000	16.692,07	0,00
	-28.127,25		-40.000		-40.000		
4 2 4 0	163.891,77	0,00	205.000	0	205.000	0,00	41.108,23
	463.237,38	0,00	420.000	0	420.000	0,00	43.237,38
	-299.345,61		-215.000		-215.000		
4 2 4 1	891.033,80	2.662,04	955.000	0	955.000	22.949,21	85.559,88
	753.037,53	0,00	784.800	0	784.800	32.064,05	301,58
	137.996,27		170.200		170.200		
4 2 5 0	0,00	0,00	0	0	0	0,00	0,00
	14.700,00	0,00	14.000	0	14.000	8.200,00	8.900,00
	-14.700,00		-14.000		-14.000		
4 2 6 0	0,00	0,00	0	0	0	0,00	0,00
	0,00	0,00	0	0	0	0,00	0,00
	0,00		0		0		
4 2 9 0	131.757,59	2.320,00	168.400	0	168.400	7.345,96	65.830,37
	453.828,48	0,00	474.500	0	474.500	74.293,57	53.622,05
	-322.070,89		-306.100		-306.100		
4 2 9 1	2.145,37	0,00	0	0	0	2.145,37	0,00
	228.718,36	0,00	235.800	0	235.800	11.235,00	4.153,36
	-226.572,99		-235.800		-235.800		
4 2 9 2	74.094,64	0,00	77.000	0	77.000	1.911,75	4.817,11
	296.060,95	0,00	300.600	0	300.600	34.549,03	30.009,98
	-221.966,31		-223.600		-223.600		

Rechnungsabschluss der Stadt Wels 2018

DVR: 0024724

Gesamtübersicht
Ordentlicher Haushalt
Teilabschnitte

RJ 2018, BP 01-13, 27.02.2019

Teil- abschnitt	Bezeichnung		Anfängliche Zahlungs- rückstände EUR	Laufendes Soll EUR	Gesamt Soll EUR
4 2 9 3	Freiwillige Wohlfahrtsmaßnahmen.	Einnahmen	0,00	1.140,90	1.140,90
		Ausgaben	0,00	250.245,79	250.245,79
		Überschuss, Abgang (-)		-249.104,89	
4 2 9 4	Beratung und Betreuung Wohnungsloser	Einnahmen	0,00	0,00	0,00
		Ausgaben	0,00	0,00	0,00
		Überschuss, Abgang (-)		0,00	
4 2 9 5	Mobile Altenhilfe.	Einnahmen	2.075,64	530.837,57	532.913,21
		Ausgaben	0,00	924.111,38	924.111,38
		Überschuss, Abgang (-)		-393.273,81	
4 2 9 6	Mobile Altenhilfe anderer Betreuungseinrichtungen. .	Einnahmen	870,21	1.241.336,28	1.242.206,49
		Ausgaben	0,00	1.822.505,27	1.822.505,27
		Überschuss, Abgang (-)		-581.168,99	
4 2 9 7	Sozialberatungsstellen nach dem OÖSHG 1998	Einnahmen	0,00	81.905,15	81.905,15
		Ausgaben	0,00	192.691,99	192.691,99
		Überschuss, Abgang (-)		-110.786,84	
4 2 9 8	Betreute Wohngemeinschaft für Menschen mit Demenz. .	Einnahmen	10.321,36	682.242,02	692.563,38
		Ausgaben	0,00	798.007,50	798.007,50
		Überschuss, Abgang (-)		-115.765,48	
4 3 9 0	Sonstige Einrichtungen und Maßnahmen	Einnahmen	333.419,06	1.694.292,17	2.027.711,23
		Ausgaben	0,00	8.853.281,09	8.853.281,09
		Überschuss, Abgang (-)		-7.158.988,92	
4 3 9 1	Streetwork	Einnahmen	0,00	97.500,79	97.500,79
		Ausgaben	99,20	296.989,76	297.088,96
		Überschuss, Abgang (-)		-199.488,97	
4 3 9 2	Soziale Dienste für Kinder und Jugendliche	Einnahmen	212,80	104.526,07	104.738,87
		Ausgaben	0,00	438.811,00	438.811,00
		Überschuss, Abgang (-)		-334.284,93	

Rechnungsabschluss der Stadt Wels 2018

DVR: 0024724

Gesamtübersicht
Ordentlicher Haushalt
Teilabschnitte

RJ 2018, BP 01-13, 27.02.2019

Teil- abschnitt	Ist EUR	Schließliche Zahlungs- Rückstände EUR	Voranschlag EUR	Nachtrags- voranschlag EUR	Gesamt- voranschlag EUR	Unterschied zw.	
						Lfd.Soll - Günstiger EUR	Gesamt-VA Ungünstiger EUR
4 2 9 3	1.140,90 250.245,79 ----- -249.104,89	0,00 0,00	2.000 287.500 ----- -285.500	0 0	2.000 287.500 ----- -285.500	0,00 37.254,21	859,10 0,00
4 2 9 4	0,00 0,00 ----- 0,00	0,00 0,00	0 0 ----- 0	0 0	0 0 ----- 0	0,00 0,00	0,00 0,00
4 2 9 5	529.696,89 924.111,38 ----- -394.414,49	3.216,32 0,00	517.500 1.111.000 ----- -593.500	0 0	517.500 1.111.000 ----- -593.500	23.164,38 199.710,00	9.826,81 12.821,38
4 2 9 6	1.239.784,52 1.822.505,27 ----- -582.720,75	2.421,97 0,00	1.248.500 1.866.600 ----- -618.100	0 0	1.248.500 1.866.600 ----- -618.100	110.119,75 50.491,44	117.283,47 6.396,71
4 2 9 7	81.905,15 192.691,99 ----- -110.786,84	0,00 0,00	82.100 244.500 ----- -162.400	0 0	82.100 244.500 ----- -162.400	48,21 56.142,15	243,06 4.334,14
4 2 9 8	655.539,56 798.007,50 ----- -142.467,94	37.023,82 0,00	728.900 778.000 ----- -49.100	0 0	728.900 778.000 ----- -49.100	51.311,55 44.869,13	97.969,53 64.876,63
4 3 9 0	1.695.615,38 8.853.281,09 ----- -7.157.665,71	332.095,85 0,00	1.659.200 9.938.500 ----- -8.279.300	0 0	1.659.200 9.938.500 ----- -8.279.300	98.958,73 1.085.218,91	63.866,56 0,00
4 3 9 1	97.500,79 297.088,96 ----- -199.588,17	0,00 0,00	203.500 496.100 ----- -292.600	0 0	203.500 496.100 ----- -292.600	260,87 202.987,71	106.260,08 3.877,47
4 3 9 2	104.660,97 438.811,00 ----- -334.150,03	77,90 0,00	148.200 461.500 ----- -313.300	0 0	148.200 461.500 ----- -313.300	202,12 30.944,57	43.876,05 8.255,57

Rechnungsabschluss der Stadt Wels 2018

DVR: 0024724

Gesamtübersicht
Ordentlicher Haushalt
Teilabschnitte

RJ 2018, BP 01-13, 27.02.2019

Teil- abschnitt	Bezeichnung		Anfängliche Zahlungs- rückstände EUR	Laufendes Soll EUR	Gesamt Soll EUR
4 4 1 0	Maßnahmen zur Behebung von Notständen.	Einnahmen	0,00	79,84	79,84
		Ausgaben	0,00	890,13	890,13
		Überschuss, Abgang (-)		-810,29	
4 4 1 1	Krisen- und sozialer Hilfsfonds der Stadt Wels . . .	Einnahmen	0,00	0,04	0,04
		Ausgaben	0,00	0,04	0,04
		Überschuss, Abgang (-)		0,00	
4 6 9 1	Sonstige familienpolitische Maßnahmen.	Einnahmen	0,00	8.789,84	8.789,84
		Ausgaben	0,00	136.585,23	136.585,23
		Überschuss, Abgang (-)		-127.795,39	
4 8 0 0	Allgemeine Wohnbauförderung.	Einnahmen	0,00	19.836,64	19.836,64
		Ausgaben	0,00	12.518,00	12.518,00
		Überschuss, Abgang (-)		7.318,64	
4 8 4 0	Förderung der Althausanierung	Einnahmen	0,00	0,00	0,00
		Ausgaben	0,00	46.454,22	46.454,22
		Überschuss, Abgang (-)		-46.454,22	
4 8 9 0	Sonstige Maßnahmen	Einnahmen	0,00	0,00	0,00
		Ausgaben	0,00	69.795,80	69.795,80
		Überschuss, Abgang (-)		-69.795,80	
	Summe Gruppe 4	Einnahmen	557.351,25	18.348.522,51	18.905.873,76
		Ausgaben	99,20	50.936.669,66	50.936.768,86
		Überschuss, Abgang (-)		-32.588.147,15	

Rechnungsabschluss der Stadt Wels 2018

DVR: 0024724

Gesamtübersicht
Ordentlicher Haushalt
Teilabschnitte

RJ 2018, BP 01-13, 27.02.2019

Teil- abschnitt	Ist EUR	Schließliche Zahlungs- Rückstände EUR	Voranschlag EUR	Nachtrags- voranschlag EUR	Gesamt- voranschlag EUR	Unterschied zw.	
						Lfd.Soll - Günstiger EUR	Gesamt-VA Ungünstiger EUR
4 4 1 0	79,84 890,13 ----- -810,29	0,00 0,00	100 1.000 ----- -900	0 0	100 1.000 ----- -900	0,00 109,87	20,16 0,00
4 4 1 1	0,04 0,04 ----- 0,00	0,00 0,00	0 0 ----- 0	0 0	0 0 ----- 0	0,04 0,00	0,00 0,04
4 6 9 1	8.789,84 136.585,23 ----- -127.795,39	0,00 0,00	100 10.800 ----- -10.700	0 0	100 10.800 ----- -10.700	8.689,84 670,45	0,00 126.455,68
4 8 0 0	19.836,64 12.518,00 ----- 7.318,64	0,00 0,00	20.000 18.600 ----- 1.400	0 0	20.000 18.600 ----- 1.400	0,00 6.082,00	163,36 0,00
4 8 4 0	0,00 46.454,22 ----- -46.454,22	0,00 0,00	0 50.000 ----- -50.000	0 0	0 50.000 ----- -50.000	0,00 50.000,00	0,00 46.454,22
4 8 9 0	0,00 69.795,80 ----- -69.795,80	0,00 0,00	0 202.400 ----- -202.400	0 0	0 202.400 ----- -202.400	0,00 134.290,80	0,00 1.686,60
	18.233.403,65 50.936.768,86 ----- -32.703.365,21	672.470,11 0,00	18.235.400 54.272.300 ----- -36.036.900	0 0	18.235.400 54.272.300 ----- -36.036.900	1.399.567,60 4.165.038,10	1.286.445,09 829.407,76

Rechnungsabschluss der Stadt Wels 2018

DVR: 0024724

Gesamtübersicht
Ordentlicher Haushalt
Teilabschnitte

RJ 2018, BP 01-13, 27.02.2019

Teil- abschnitt	Bezeichnung		Anfängliche Zahlungs- rückstände EUR	Laufendes Soll EUR	Gesamt Soll EUR
5 0 0 1	Sanitätsdienst	Einnahmen	0,00	442,80	442,80
		Ausgaben	0,00	483.235,18	483.235,18
		Überschuss, Abgang (-)		-482.792,38	
5 0 1 0	Umweltschutz	Einnahmen	0,00	0,00	0,00
		Ausgaben	0,00	147.501,93	147.501,93
		Überschuss, Abgang (-)		-147.501,93	
5 1 0 0	Medizinische Bereichsversorgung.	Einnahmen	0,00	132,35	132,35
		Ausgaben	0,00	33.559,90	33.559,90
		Überschuss, Abgang (-)		-33.427,55	
5 1 1 1	Mutterberatung	Einnahmen	0,00	195.761,00	195.761,00
		Ausgaben	0,00	169.002,39	169.002,39
		Überschuss, Abgang (-)		26.758,61	
5 1 1 3	Familienberatung	Einnahmen	0,00	48.274,68	48.274,68
		Ausgaben	0,00	165.780,37	165.780,37
		Überschuss, Abgang (-)		-117.505,69	
5 1 2 1	Tuberkulosenberatung	Einnahmen	0,00	0,00	0,00
		Ausgaben	0,00	77.673,24	77.673,24
		Überschuss, Abgang (-)		-77.673,24	
5 1 2 2	Drogenberatungsstelle Circle	Einnahmen	1.687,00	258.546,33	260.233,33
		Ausgaben	0,00	357.511,34	357.511,34
		Überschuss, Abgang (-)		-98.965,01	
5 1 2 3	Maßnahmen der medizinischen Betreuung.	Einnahmen	0,00	0,00	0,00
		Ausgaben	0,00	55.310,48	55.310,48
		Überschuss, Abgang (-)		-55.310,48	
5 1 2 4	Suchtprävention.	Einnahmen	469,50	41.301,03	41.770,53
		Ausgaben	132,36	230.574,26	230.706,62
		Überschuss, Abgang (-)		-189.273,23	

Rechnungsabschluss der Stadt Wels 2018

DVR: 0024724

Gesamtübersicht
Ordentlicher Haushalt
Teilabschnitte

RJ 2018, BP 01-13, 27.02.2019

Teil- abschnitt	Ist EUR	Schließliche Zahlungs- Rückstände EUR	Voranschlag EUR	Nachtrags- voranschlag EUR	Gesamt- voranschlag EUR	Unterschied zw.	
						Lfd.Soll - Günstiger EUR	Gesamt-VA Ungünstiger EUR
5 0 0 1	442,80	0,00	0	0	0	442,80	0,00
	483.235,18	0,00	522.800	0	522.800	76.305,85	36.741,03
	-482.792,38		-522.800		-522.800		
5 0 1 0	0,00	0,00	0	0	0	0,00	0,00
	147.501,93	0,00	134.200	0	134.200	4.696,24	17.998,17
	-147.501,93		-134.200		-134.200		
5 1 0 0	132,35	0,00	0	0	0	132,35	0,00
	33.559,90	0,00	35.200	0	35.200	16.794,75	15.154,65
	-33.427,55		-35.200		-35.200		
5 1 1 1	195.761,00	0,00	206.300	0	206.300	3.739,27	14.278,27
	169.002,39	0,00	219.700	0	219.700	63.794,46	13.096,85
	26.758,61		-13.400		-13.400		
5 1 1 3	48.274,68	0,00	51.100	0	51.100	64,42	2.889,74
	165.780,37	0,00	174.300	0	174.300	39.614,25	31.094,62
	-117.505,69		-123.200		-123.200		
5 1 2 1	0,00	0,00	0	0	0	0,00	0,00
	77.673,24	0,00	105.200	0	105.200	28.222,56	695,80
	-77.673,24		-105.200		-105.200		
5 1 2 2	260.233,33	0,00	271.500	0	271.500	1.898,19	14.851,86
	357.511,34	0,00	374.200	0	374.200	43.808,83	27.120,17
	-97.278,01		-102.700		-102.700		
5 1 2 3	0,00	0,00	0	0	0	0,00	0,00
	55.310,48	0,00	61.800	0	61.800	6.567,15	77,63
	-55.310,48		-61.800		-61.800		
5 1 2 4	41.770,53	0,00	36.600	0	36.600	6.684,29	1.983,26
	230.461,42	245,20	230.700	0	230.700	16.686,98	16.561,24
	-188.690,89		-194.100		-194.100		

Rechnungsabschluss der Stadt Wels 2018

DVR: 0024724

Gesamtübersicht
Ordentlicher Haushalt
Teilabschnitte

RJ 2018, BP 01-13, 27.02.2019

Teil- abschnitt	Bezeichnung		Anfängliche Zahlungs- rückstände EUR	Laufendes Soll EUR	Gesamt Soll EUR
5 1 6 0	Schulgesundheitsdienst	Einnahmen	0,00	0,00	0,00
		Ausgaben	0,00	67.310,26	67.310,26
		Überschuss, Abgang (-)		-67.310,26	
5 1 9 1	Logopädischer Dienst	Einnahmen	0,00	24.036,06	24.036,06
		Ausgaben	0,00	80.667,56	80.667,56
		Überschuss, Abgang (-)		-56.631,50	
5 1 9 2	Beratungsstelle bei Alkoholproblemen	Einnahmen	869,00	161.228,27	162.097,27
		Ausgaben	0,00	208.104,20	208.104,20
		Überschuss, Abgang (-)		-46.875,93	
5 1 9 3	Sozialpsychische Beratungsdienste	Einnahmen	0,00	14.863,81	14.863,81
		Ausgaben	0,00	265.594,12	265.594,12
		Überschuss, Abgang (-)		-250.730,31	
5 1 9 4	Kontaktstelle für Selbsthilfegruppen	Einnahmen	0,00	296,68	296,68
		Ausgaben	0,00	8.155,70	8.155,70
		Überschuss, Abgang (-)		-7.859,02	
5 2 0 0	Natur- und Landschaftsschutz	Einnahmen	0,00	0,00	0,00
		Ausgaben	0,00	10.134,55	10.134,55
		Überschuss, Abgang (-)		-10.134,55	
5 2 3 0	Lärmbekämpfung	Einnahmen	0,00	5,02	5,02
		Ausgaben	0,00	2.192,59	2.192,59
		Überschuss, Abgang (-)		-2.187,57	
5 2 8 0	Tierkörperbeseitigung	Einnahmen	0,00	0,00	0,00
		Ausgaben	0,00	136.194,88	136.194,88
		Überschuss, Abgang (-)		-136.194,88	
5 2 9 0	Sonstige Einrichtungen und Maßnahmen	Einnahmen	0,00	0,00	0,00
		Ausgaben	0,00	50.549,89	50.549,89
		Überschuss, Abgang (-)		-50.549,89	

Rechnungsabschluss der Stadt Wels 2018

DVR: 0024724

Gesamtübersicht
Ordentlicher Haushalt
Teilabschnitte

RJ 2018, BP 01-13, 27.02.2019

Teil- abschnitt	Ist EUR	Schließliche Zahlungs- Rückstände EUR	Voranschlag EUR	Nachtrags- voranschlag EUR	Gesamt- voranschlag EUR	Unterschied zw.	
						Lfd.Soll - Günstiger EUR	Gesamt-VA Ungünstiger EUR
5 1 6 0	0,00 67.310,26 ----- -67.310,26	0,00 0,00	0 68.400 ----- -68.400	0 0	0 68.400 ----- -68.400	0,00 30.771,59	0,00 29.681,85
5 1 9 1	24.036,06 80.667,56 ----- -56.631,50	0,00 0,00	30.000 81.600 ----- -51.600	0 0	30.000 81.600 ----- -51.600	24,93 2.636,10	5.988,87 1.703,66
5 1 9 2	162.097,27 208.104,20 ----- -46.006,93	0,00 0,00	195.800 217.900 ----- -22.100	0 0	195.800 217.900 ----- -22.100	844,77 20.869,13	35.416,50 11.073,33
5 1 9 3	14.863,81 265.594,12 ----- -250.730,31	0,00 0,00	15.900 271.900 ----- -256.000	0 0	15.900 271.900 ----- -256.000	365,90 50.029,91	1.402,09 43.724,03
5 1 9 4	296,68 8.155,70 ----- -7.859,02	0,00 0,00	200 53.700 ----- -53.500	0 0	200 53.700 ----- -53.500	96,68 48.845,47	0,00 3.301,17
5 2 0 0	0,00 10.134,55 ----- -10.134,55	0,00 0,00	0 12.600 ----- -12.600	0 0	0 12.600 ----- -12.600	0,00 2.526,00	0,00 60,55
5 2 3 0	5,02 2.192,59 ----- -2.187,57	0,00 0,00	0 500 ----- -500	0 0	0 500 ----- -500	5,02 394,65	0,00 2.087,24
5 2 8 0	0,00 136.194,88 ----- -136.194,88	0,00 0,00	0 137.800 ----- -137.800	0 0	0 137.800 ----- -137.800	0,00 1.691,86	0,00 86,74
5 2 9 0	0,00 50.549,89 ----- -50.549,89	0,00 0,00	0 54.200 ----- -54.200	0 0	0 54.200 ----- -54.200	0,00 19.842,91	0,00 16.192,80

Rechnungsabschluss der Stadt Wels 2018

DVR: 0024724

Gesamtübersicht
Ordentlicher Haushalt
Teilausschnitte

RJ 2018, BP 01-13, 27.02.2019

Teil- abschnitt	Bezeichnung		Anfängliche Zahlungs- rückstände EUR	Laufendes Soll EUR	Gesamt Soll EUR
5 3 0 0	Rettungsdienste	Einnahmen	0,00	0,00	0,00
		Ausgaben	0,00	569.983,24	569.983,24
		Überschuss, Abgang (-)		-569.983,24	
5 6 2 0	Sprengelbeiträge	Einnahmen	0,00	0,00	0,00
		Ausgaben	0,00	17.997.381,00	17.997.381,00
		Überschuss, Abgang (-)		-17.997.381,00	
5 8 0 0	Einrichtungen der Veterinärmedizin	Einnahmen	465,53	247.455,00	247.920,53
		Ausgaben	0,00	443.260,76	443.260,76
		Überschuss, Abgang (-)		-195.805,76	
5 8 1 0	Maßnahmen der Veterinärmedizin	Einnahmen	0,00	0,00	0,00
		Ausgaben	0,00	600,00	600,00
		Überschuss, Abgang (-)		-600,00	
	Summe Gruppe 5	Einnahmen	3.491,03	992.343,03	995.834,06
		Ausgaben	132,36	21.560.277,84	21.560.410,20
		Überschuss, Abgang (-)		-20.567.934,81	

Rechnungsabschluss der Stadt Wels 2018

DVR: 0024724

Gesamtübersicht
Ordentlicher Haushalt
Teilabschnitte

RJ 2018, BP 01-13, 27.02.2019

Teil- abschnitt	Ist EUR	Schließliche Zahlungs- Rückstände EUR	Voranschlag EUR	Nachtrags- voranschlag EUR	Gesamt- voranschlag EUR	Unterschied zw.	
						Lfd.Soll - Gesamt-VA Günstiger EUR	Günstiger EUR
5 3 0 0	0,00	0,00	0	0	0	0,00	0,00
	569.983,24	0,00	569.500	0	569.500	771,00	1.254,24
	-569.983,24		-569.500		-569.500		
5 6 2 0	0,00	0,00	0	0	0	0,00	0,00
	17.997.381,00	0,00	17.742.000	0	17.742.000	0,00	255.381,00
	-17.997.381,00		-17.742.000		-17.742.000		
5 8 0 0	232.869,00	15.051,53	214.500	0	214.500	38.648,26	5.693,26
	443.260,76	0,00	502.200	0	502.200	104.370,46	45.431,22
	-210.391,76		-287.700		-287.700		
5 8 1 0	0,00	0,00	0	0	0	0,00	0,00
	600,00	0,00	600	0	600	0,00	0,00
	-600,00		-600		-600		
	980.782,53	15.051,53	1.021.900	0	1.021.900	52.946,88	82.503,85
	21.560.165,00	245,20	21.571.000	0	21.571.000	579.240,15	568.517,99
	-20.579.382,47		-20.549.100		-20.549.100		

Rechnungsabschluss der Stadt Wels 2018

DVR: 0024724

Gesamtübersicht
Ordentlicher Haushalt
Teilabschnitte

RJ 2018, BP 01-13, 27.02.2019

Teil- abschnitt	Bezeichnung		Anfängliche Zahlungs- rückstände EUR	Laufendes Soll EUR	Gesamt Soll EUR
6 0 0 1	Straßen- und Brückenbau.	Einnahmen	0,00	1.083,20	1.083,20
		Ausgaben	0,00	499.793,04	499.793,04
		Überschuss, Abgang (-)		-498.709,84	
6 0 0 2	Wasserbau.	Einnahmen	0,00	0,00	0,00
		Ausgaben	0,00	162.200,58	162.200,58
		Überschuss, Abgang (-)		-162.200,58	
6 1 0 0	Bundesstraßen.	Einnahmen	0,00	0,00	0,00
		Ausgaben	0,00	36.635,65	36.635,65
		Überschuss, Abgang (-)		-36.635,65	
6 1 1 0	Landesstraßen.	Einnahmen	0,00	0,00	0,00
		Ausgaben	0,00	66.636,18	66.636,18
		Überschuss, Abgang (-)		-66.636,18	
6 1 2 0	Gemeindestraßen.	Einnahmen	18.133,19	2.418.044,76	2.436.177,95
		Ausgaben	0,00	3.784.459,19	3.784.459,19
		Überschuss, Abgang (-)		-1.366.414,43	
6 1 6 0	Sonstige Straßen und Wege.	Einnahmen	0,00	0,00	0,00
		Ausgaben	0,00	52.609,53	52.609,53
		Überschuss, Abgang (-)		-52.609,53	
6 1 7 1	Straßenmeisterei	Einnahmen	2.926,02	2.759.920,01	2.762.846,03
		Ausgaben	0,00	2.901.296,27	2.901.296,27
		Überschuss, Abgang (-)		-141.376,26	
6 3 9 0	Sonstige Einrichtungen und Maßnahmen	Einnahmen	0,00	27,63	27,63
		Ausgaben	0,00	103.611,05	103.611,05
		Überschuss, Abgang (-)		-103.583,42	
6 4 0 0	Einrichtungen und Maßnahmen nach der Straßenverkehrsso	Einnahmen	3.340,00	17.110,80	20.450,80
		Ausgaben	0,00	909.298,45	909.298,45
		Überschuss, Abgang (-)		-892.187,65	

Rechnungsabschluss der Stadt Wels 2018

DVR: 0024724

Gesamtübersicht
Ordentlicher Haushalt
Teilabschnitte

RJ 2018, BP 01-13, 27.02.2019

Teil- abschnitt	Ist EUR	Schließliche Zahlungs- Rückstände EUR	Voranschlag EUR	Nachtrags- voranschlag EUR	Gesamt- voranschlag EUR	Unterschied zw.	
						Lfd.Soll - Günstiger EUR	Gesamt-VA Ungünstiger EUR
6 0 0 1	1.083,20 499.793,04 ----- -498.709,84	0,00 0,00	0 514.700 ----- -514.700	0 0	0 514.700 ----- -514.700	1.083,20 36.781,85	0,00 21.874,89
6 0 0 2	0,00 162.200,58 ----- -162.200,58	0,00 0,00	0 139.700 ----- -139.700	0 0	0 139.700 ----- -139.700	0,00 7.387,99	0,00 29.888,57
6 1 0 0	0,00 36.635,65 ----- -36.635,65	0,00 0,00	0 46.300 ----- -46.300	0 0	0 46.300 ----- -46.300	0,00 9.664,35	0,00 0,00
6 1 1 0	0,00 66.636,18 ----- -66.636,18	0,00 0,00	3.000 49.800 ----- -46.800	0 0	3.000 49.800 ----- -46.800	0,00 5.617,18	3.000,00 22.453,36
6 1 2 0	2.419.349,05 3.784.459,19 ----- -1.365.110,14	16.828,90 0,00	1.905.300 3.074.800 ----- -1.169.500	0 0	1.905.300 3.074.800 ----- -1.169.500	568.266,68 352.118,51	55.521,92 1.061.777,70
6 1 6 0	0,00 52.609,53 ----- -52.609,53	0,00 0,00	0 114.200 ----- -114.200	0 0	0 114.200 ----- -114.200	0,00 78.932,94	0,00 17.342,47
6 1 7 1	2.760.679,79 2.901.294,33 ----- -140.614,54	2.166,24 1,94	2.371.800 3.104.400 ----- -732.600	0 0	2.371.800 3.104.400 ----- -732.600	388.120,01 462.173,61	0,00 259.069,88
6 3 9 0	27,63 103.577,45 ----- -103.549,82	0,00 33,60	0 103.800 ----- -103.800	0 0	0 103.800 ----- -103.800	27,63 14.273,32	0,00 14.084,37
6 4 0 0	15.279,80 909.298,45 ----- -894.018,65	5.171,00 0,00	11.000 996.300 ----- -985.300	0 0	11.000 996.300 ----- -985.300	8.506,45 185.690,52	2.395,65 98.688,97

Rechnungsabschluss der Stadt Wels 2018

DVR: 0024724

Gesamtübersicht
Ordentlicher Haushalt
Teilabschnitte

RJ 2018, BP 01-13, 27.02.2019

Teil- abschnitt	Bezeichnung		Anfängliche Zahlungs- rückstände EUR	Laufendes Soll EUR	Gesamt Soll EUR
6 4 0 1	Parkraumbewirtschaftung	Einnahmen	0,00	42.914,08	42.914,08
		Ausgaben	0,00	1.021.094,43	1.021.094,43
		Überschuss, Abgang (-)		-978.180,35	
6 4 9 0	Sonstige Einrichtungen und Maßnahmen	Einnahmen	0,00	0,00	0,00
		Ausgaben	0,00	96.059,99	96.059,99
		Überschuss, Abgang (-)		-96.059,99	
6 4 9 1	Autobusbahnhof	Einnahmen	0,00	11.071,85	11.071,85
		Ausgaben	0,00	12.595,97	12.595,97
		Überschuss, Abgang (-)		-1.524,12	
6 5 0 0	Eisenbahnen.	Einnahmen	0,00	750,00	750,00
		Ausgaben	0,00	12.261,13	12.261,13
		Überschuss, Abgang (-)		-11.511,13	
6 7 1 1	Flugplatzverwaltung.	Einnahmen	0,00	85.270,56	85.270,56
		Ausgaben	0,00	92.136,98	92.136,98
		Überschuss, Abgang (-)		-6.866,42	
6 9 0 0	Verkehr, Sonstiges	Einnahmen	0,00	0,00	0,00
		Ausgaben	0,00	351.152,00	351.152,00
		Überschuss, Abgang (-)		-351.152,00	
	Summe Gruppe 6	Einnahmen	24.399,21	5.336.192,89	5.360.592,10
		Ausgaben	0,00	10.101.840,44	10.101.840,44
		Überschuss, Abgang (-)		-4.765.647,55	

Rechnungsabschluss der Stadt Wels 2018

DVR: 0024724

Gesamtübersicht
Ordentlicher Haushalt
Teilabschnitte

RJ 2018, BP 01-13, 27.02.2019

Teil- abschnitt	Ist EUR	Schließliche Zahlungs- Rückstände EUR	Voranschlag EUR	Nachtrags- voranschlag EUR	Gesamt- voranschlag EUR	Unterschied zw.	
						Lfd.Soll - Günstiger EUR	Gesamt-VA Ungünstiger EUR
6 4 0 1	42.914,08	0,00	51.800	0	51.800	4.314,08	13.200,00
	1.021.094,43	0,00	1.074.700	0	1.074.700	68.659,00	15.053,43
	-----		-----		-----		
	-978.180,35		-1.022.900		-1.022.900		
6 4 9 0	0,00	0,00	0	0	0	0,00	0,00
	96.059,99	0,00	80.000	0	80.000	0,00	16.059,99
	-----		-----		-----		
	-96.059,99		-80.000		-80.000		
6 4 9 1	11.071,85	0,00	9.300	0	9.300	2.576,53	804,68
	12.595,97	0,00	13.800	0	13.800	1.234,71	30,68
	-----		-----		-----		
	-1.524,12		-4.500		-4.500		
6 5 0 0	50,00	700,00	0	0	0	750,00	0,00
	12.261,13	0,00	115.000	0	115.000	108.114,36	5.375,49
	-----		-----		-----		
	-12.211,13		-115.000		-115.000		
6 7 1 1	85.270,56	0,00	60.000	0	60.000	25.270,56	0,00
	92.136,98	0,00	68.200	0	68.200	6.594,63	30.531,61
	-----		-----		-----		
	-6.866,42		-8.200		-8.200		
6 9 0 0	0,00	0,00	0	0	0	0,00	0,00
	351.152,00	0,00	351.200	0	351.200	48,00	0,00
	-----		-----		-----		
	-351.152,00		-351.200		-351.200		
	5.335.725,96	24.866,14	4.412.200	0	4.412.200	998.915,14	74.922,25
	10.101.804,90	35,54	9.846.900	0	9.846.900	1.337.290,97	1.592.231,41
	-----		-----		-----		
	-4.766.078,94		-5.434.700		-5.434.700		

Rechnungsabschluss der Stadt Wels 2018

DVR: 0024724

Gesamtübersicht
Ordentlicher Haushalt
Teilabschnitte

RJ 2018, BP 01-13, 27.02.2019

Teil- abschnitt	Bezeichnung		Anfängliche Zahlungs- rückstände EUR	Laufendes Soll EUR	Gesamt Soll EUR
7 4 2 0	Produktionsförderung	Einnahmen	0,00	0,00	0,00
		Ausgaben	0,00	500,00	500,00
		Überschuss, Abgang (-)		-500,00	
7 7 1 0	Maßnahmen zur Förderung des Fremdenverkehrs.	Einnahmen	0,00	0,00	0,00
		Ausgaben	0,00	180.489,94	180.489,94
		Überschuss, Abgang (-)		-180.489,94	
7 8 0 0	Einrichtungen zur Förderung von Handel, Gewerbe u. In	Einnahmen	0,00	0,00	0,00
		Ausgaben	0,00	11.178,66	11.178,66
		Überschuss, Abgang (-)		-11.178,66	
7 8 2 0	Wirtschaftspolitische Maßnahmen.	Einnahmen	0,00	501.957,57	501.957,57
		Ausgaben	0,00	1.803.885,58	1.803.885,58
		Überschuss, Abgang (-)		-1.301.928,01	
7 8 9 0	Sonstige Einrichtungen und Maßnahmen	Einnahmen	0,00	0,00	0,00
		Ausgaben	0,00	6.299,02	6.299,02
		Überschuss, Abgang (-)		-6.299,02	
7 8 9 1	Förderung der gewerblichen Wirtschaft.	Einnahmen	0,00	0,00	0,00
		Ausgaben	0,00	32.960,04	32.960,04
		Überschuss, Abgang (-)		-32.960,04	
	Summe Gruppe 7	Einnahmen	0,00	501.957,57	501.957,57
		Ausgaben	0,00	2.035.313,24	2.035.313,24
		Überschuss, Abgang (-)		-1.533.355,67	

Rechnungsabschluss der Stadt Wels 2018

DVR: 0024724

Gesamtübersicht
Ordentlicher Haushalt
Teilabschnitte

RJ 2018, BP 01-13, 27.02.2019

Teil- abschnitt	Ist EUR	Schließliche Zahlungs- Rückstände EUR	Voranschlag EUR	Nachtrags- voranschlag EUR	Gesamt- voranschlag EUR	Unterschied zw.	
						Lfd.Soll - Günstiger EUR	Gesamt-VA Ungünstiger EUR
7 4 2 0	0,00 500,00 ----- -500,00	0,00 0,00	0 1.000 ----- -1.000	0 0	0 1.000 ----- -1.000	0,00 500,00	0,00 0,00
7 7 1 0	0,00 180.489,94 ----- -180.489,94	0,00 0,00	0 173.300 ----- -173.300	0 0	0 173.300 ----- -173.300	0,00 0,00	0,00 7.189,94
7 8 0 0	0,00 11.178,66 ----- -11.178,66	0,00 0,00	25.000 50.400 ----- -25.400	0 0	25.000 50.400 ----- -25.400	0,00 39.250,60	25.000,00 29,26
7 8 2 0	501.957,57 1.803.885,58 ----- -1.301.928,01	0,00 0,00	500.000 1.830.400 ----- -1.330.400	0 0	500.000 1.830.400 ----- -1.330.400	1.957,57 84.526,98	0,00 58.012,56
7 8 9 0	0,00 6.299,02 ----- -6.299,02	0,00 0,00	0 5.000 ----- -5.000	0 0	0 5.000 ----- -5.000	0,00 0,00	0,00 1.299,02
7 8 9 1	0,00 32.960,04 ----- -32.960,04	0,00 0,00	0 39.000 ----- -39.000	0 0	0 39.000 ----- -39.000	0,00 6.039,96	0,00 0,00
	501.957,57 2.035.313,24 ----- -1.533.355,67	0,00 0,00	525.000 2.099.100 ----- -1.574.100	0 0	525.000 2.099.100 ----- -1.574.100	1.957,57 130.317,54	25.000,00 66.530,78

Rechnungsabschluss der Stadt Wels 2018

DVR: 0024724

Gesamtübersicht
Ordentlicher Haushalt
Teilabschnitte

RJ 2018, BP 01-13, 27.02.2019

Teil- abschnitt	Bezeichnung		Anfängliche Zahlungs- rückstände EUR	Laufendes Soll EUR	Gesamt Soll EUR
8 0 0 1	Gebäudeverwaltung.	Einnahmen	0,00	40.085,46	40.085,46
		Ausgaben	0,00	274.376,93	274.376,93
		Überschuss, Abgang (-)		-234.291,47	
8 0 1 0	Liegenschaftsverwaltung.	Einnahmen	0,00	0,00	0,00
		Ausgaben	0,00	1.377,40	1.377,40
		Überschuss, Abgang (-)		-1.377,40	
8 1 2 1	Öffentliche Bedürfnisanstalten	Einnahmen	0,00	6.120,89	6.120,89
		Ausgaben	0,00	32.392,07	32.392,07
		Überschuss, Abgang (-)		-26.271,18	
8 1 4 0	Straßenreinigung	Einnahmen	94,05	122.762,76	122.856,81
		Ausgaben	0,00	899.309,06	899.309,06
		Überschuss, Abgang (-)		-776.546,30	
8 1 5 0	Park- und Gartenanlagen, Kinderspielplätze	Einnahmen	0,00	22.507,93	22.507,93
		Ausgaben	0,00	1.172.592,62	1.172.592,62
		Überschuss, Abgang (-)		-1.150.084,69	
8 1 6 1	Öffentliche Beleuchtung und öffentliche Uhren.	Einnahmen	200,00	100.929,49	101.129,49
		Ausgaben	0,00	526.580,22	526.580,22
		Überschuss, Abgang (-)		-425.650,73	
8 1 7 0	Friedhof	Einnahmen	3.246,90	698.742,07	701.988,97
		Ausgaben	0,00	579.791,17	579.791,17
		Überschuss, Abgang (-)		118.950,90	
8 2 0 0	Zentrale Betriebsverwaltung.	Einnahmen	534,26	478.539,98	479.074,24
		Ausgaben	0,00	511.265,09	511.265,09
		Überschuss, Abgang (-)		-32.725,11	
8 2 0 1	Werkstättenbetrieb	Einnahmen	1.339,06	1.609.795,08	1.611.134,14
		Ausgaben	0,00	2.828.245,81	2.828.245,81
		Überschuss, Abgang (-)		-1.218.450,73	

Rechnungsabschluss der Stadt Wels 2018

DVR: 0024724

Gesamtübersicht
Ordentlicher Haushalt
Teilabschnitte

RJ 2018, BP 01-13, 27.02.2019

Teil- abschnitt	Ist EUR	Schließliche Zahlungs- Rückstände EUR	Voranschlag EUR	Nachtrags- voranschlag EUR	Gesamt- voranschlag EUR	Unterschied zw.	
						Lfd.Soll - Günstiger EUR	Gesamt-VA Ungünstiger EUR
8 0 0 1	40.085,46	0,00	55.000	0	55.000	240,28	15.154,82
	274.376,93	0,00	275.900	0	275.900	20.450,53	18.927,46
	-234.291,47		-220.900		-220.900		
8 0 1 0	0,00	0,00	200	0	200	0,00	200,00
	1.377,40	0,00	50.600	0	50.600	49.222,60	0,00
	-1.377,40		-50.400		-50.400		
8 1 2 1	6.120,89	0,00	4.600	0	4.600	1.520,89	0,00
	32.392,07	0,00	39.600	0	39.600	10.100,66	2.892,73
	-26.271,18		-35.000		-35.000		
8 1 4 0	122.707,76	149,05	87.000	0	87.000	48.035,19	12.272,43
	899.309,06	0,00	923.100	0	923.100	164.577,43	140.786,49
	-776.601,30		-836.100		-836.100		
8 1 5 0	22.281,34	226,59	18.200	0	18.200	4.435,93	128,00
	1.172.592,62	0,00	1.247.100	0	1.247.100	184.557,87	110.050,49
	-1.150.311,28		-1.228.900		-1.228.900		
8 1 6 1	101.129,49	0,00	2.000	0	2.000	98.929,49	0,00
	526.580,22	0,00	601.000	0	601.000	117.091,89	42.672,11
	-425.450,73		-599.000		-599.000		
8 1 7 0	701.591,97	397,00	683.000	0	683.000	21.215,67	5.473,60
	579.791,17	0,00	610.800	0	610.800	88.562,79	57.553,96
	121.800,80		72.200		72.200		
8 2 0 0	478.539,98	534,26	633.500	0	633.500	0,00	154.960,02
	511.265,09	0,00	526.100	0	526.100	18.127,46	3.292,55
	-32.725,11		107.400		107.400		
8 2 0 1	1.609.841,56	1.292,58	1.993.700	0	1.993.700	18.798,78	402.703,70
	2.828.245,81	0,00	3.129.500	0	3.129.500	394.597,80	93.343,61
	-1.218.404,25		-1.135.800		-1.135.800		

Rechnungsabschluss der Stadt Wels 2018

DVR: 0024724

Gesamtübersicht
Ordentlicher Haushalt
Teilabschnitte

RJ 2018, BP 01-13, 27.02.2019

Teil- abschnitt	Bezeichnung		Anfängliche Zahlungs- rückstände EUR	Laufendes Soll EUR	Gesamt Soll EUR
8 2 0 2	ZBG - Wechselpersonal.	Einnahmen	0,00	0,00	0,00
		Ausgaben	0,00	685,17	685,17
		Überschuss, Abgang (-)		-685,17	
8 2 1 2	KFZ-Werkstätte	Einnahmen	0,00	246.546,63	246.546,63
		Ausgaben	0,00	331.122,82	331.122,82
		Überschuss, Abgang (-)		-84.576,19	
8 2 8 1	Wochen- und Jahrmärkte	Einnahmen	191,54	191.617,26	191.808,80
		Ausgaben	0,00	321.334,18	321.334,18
		Überschuss, Abgang (-)		-129.716,92	
8 3 0 1	Tiergarten Wels.	Einnahmen	2.510,86	29.391,68	31.902,54
		Ausgaben	0,00	763.725,12	763.725,12
		Überschuss, Abgang (-)		-734.333,44	
8 3 1 0	Freibad.	Einnahmen	0,00	189.239,58	189.239,58
		Ausgaben	0,00	469.784,51	469.784,51
		Überschuss, Abgang (-)		-280.544,93	
8 4 0 0	Grundbesitz.	Einnahmen	31.295,97	521.798,92	553.094,89
		Ausgaben	0,00	57.490,95	57.490,95
		Überschuss, Abgang (-)		464.307,97	
8 4 1 0	Grundstücksgleiche Rechte.	Einnahmen	0,00	8.883,52	8.883,52
		Ausgaben	0,00	0,00	0,00
		Überschuss, Abgang (-)		8.883,52	
8 4 6 0	Wohn- und Geschäftsgebäude	Einnahmen	15.545,62	696.022,45	711.568,07
		Ausgaben	0,00	628.013,47	628.013,47
		Überschuss, Abgang (-)		68.008,98	
8 5 2 1	Betriebe der Müllbeseitigung - Abfallabfuhr.	Einnahmen	92.562,27	7.475.936,97	7.568.499,24
		Ausgaben	0,00	6.114.895,75	6.114.895,75
		Überschuss, Abgang (-)		1.361.041,22	

Rechnungsabschluss der Stadt Wels 2018

DVR: 0024724

Gesamtübersicht
Ordentlicher Haushalt
Teilabschnitte

RJ 2018, BP 01-13, 27.02.2019

Teil- abschnitt	Ist EUR	Schließliche Zahlungs- Rückstände EUR	Voranschlag EUR	Nachtrags- voranschlag EUR	Gesamt- voranschlag EUR	Unterschied zw.	
						Lfd.Soll - Günstiger EUR	Gesamt-VA Ungünstiger EUR
8 2 0 2	0,00 685,17	0,00 0,00	0 800	0 0	0 800	0,00 114,83	0,00 0,00
	-685,17		-800		-800		
8 2 1 2	246.546,63 331.112,69	0,00 10,13	319.900 391.700	0 0	319.900 391.700	10.696,88 139.783,69	84.050,25 79.206,51
	-84.566,06		-71.800		-71.800		
8 2 8 1	191.617,26 321.334,18	191,54 0,00	190.500 360.700	0 0	190.500 360.700	4.262,31 42.995,21	3.145,05 3.629,39
	-129.716,92		-170.200		-170.200		
8 3 0 1	29.391,68 763.725,12	2.510,86 0,00	19.600 838.000	0 0	19.600 838.000	11.755,17 194.585,87	1.963,49 120.310,99
	-734.333,44		-818.400		-818.400		
8 3 1 0	189.239,58 469.784,51	0,00 0,00	157.300 598.600	0 0	157.300 598.600	34.801,72 149.454,89	2.862,14 20.639,40
	-280.544,93		-441.300		-441.300		
8 4 0 0	476.569,12 57.490,95	76.525,77 0,00	436.300 40.400	0 0	436.300 40.400	97.131,36 4.868,42	11.632,44 21.959,37
	419.078,17		395.900		395.900		
8 4 1 0	8.883,52 0,00	0,00 0,00	9.200 0	0 0	9.200 0	0,00 0,00	316,48 0,00
	8.883,52		9.200		9.200		
8 4 6 0	695.459,76 628.013,47	16.108,31 0,00	701.400 596.100	0 0	701.400 596.100	13.547,25 35.733,51	18.924,80 67.646,98
	67.446,29		105.300		105.300		
8 5 2 1	7.439.828,35 6.114.895,75	128.670,89 0,00	7.265.900 6.563.400	0 0	7.265.900 6.563.400	296.260,61 633.288,45	86.223,64 184.784,20
	1.324.932,60		702.500		702.500		

Rechnungsabschluss der Stadt Wels 2018

DVR: 0024724

Gesamtübersicht
Ordentlicher Haushalt
Teilabschnitte

RJ 2018, BP 01-13, 27.02.2019

Teil- abschnitt	Bezeichnung		Anfängliche Zahlungs- rückstände EUR	Laufendes Soll EUR	Gesamt Soll EUR
8 5 2 2	Betriebe der Müllbeseitigung - Abfallbehandlungsanlag	Einnahmen	0,00	2.535.517,59	2.535.517,59
		Ausgaben	0,00	1.443.003,63	1.443.003,63
		Überschuss, Abgang (-)		1.092.513,96	
8 5 2 3	Betriebe der Müllbeseitigung - Abfallwirtschaft. . .	Einnahmen	35.381,47	677.186,74	712.568,21
		Ausgaben	0,00	1.101.439,43	1.101.439,43
		Überschuss, Abgang (-)		-424.252,69	
8 5 9 1	Haus Leopold Spitzer	Einnahmen	5.727,04	321.694,30	327.421,34
		Ausgaben	0,00	364.780,81	364.780,81
		Überschuss, Abgang (-)		-43.086,51	
8 5 9 2	Haus Neustadt.	Einnahmen	19.529,61	5.898.747,98	5.918.277,59
		Ausgaben	45,64	5.633.128,07	5.633.173,71
		Überschuss, Abgang (-)		265.619,91	
8 5 9 3	Hallenbad.	Einnahmen	149,76	639.480,92	639.630,68
		Ausgaben	0,00	1.210.866,16	1.210.866,16
		Überschuss, Abgang (-)		-571.385,24	
8 5 9 4	Haus Vogelweide.	Einnahmen	15.477,28	5.401.895,34	5.417.372,62
		Ausgaben	0,00	5.718.475,85	5.718.475,85
		Überschuss, Abgang (-)		-316.580,51	
8 5 9 5	Haus Hans Sachs Straße	Einnahmen	0,00	2.633.987,48	2.633.987,48
		Ausgaben	0,00	2.949.545,46	2.949.545,46
		Überschuss, Abgang (-)		-315.557,98	
8 5 9 6	Haus Noitzmühle.	Einnahmen	8.877,50	3.059.181,07	3.068.058,57
		Ausgaben	19,04	3.527.831,74	3.527.850,78
		Überschuss, Abgang (-)		-468.650,67	
8 6 0 1	Stadtgärtnerei	Einnahmen	1.696,04	2.335.515,01	2.337.211,05
		Ausgaben	58,37	2.587.863,33	2.587.921,70
		Überschuss, Abgang (-)		-252.348,32	

Rechnungsabschluss der Stadt Wels 2018

DVR: 0024724

Gesamtübersicht
Ordentlicher Haushalt
Teilabschnitte

RJ 2018, BP 01-13, 27.02.2019

Teil- abschnitt	Ist EUR	Schließliche Zahlungs- Rückstände EUR	Voranschlag EUR	Nachtrags- voranschlag EUR	Gesamt- voranschlag EUR	Unterschied zw.	
						Lfd.Soll - Gesamt-VA Günstiger EUR	Gesamt-VA Ungünstiger EUR
8 5 2 2	2.535.517,59	0,00	2.530.000	0	2.530.000	5.517,59	0,00
	1.443.003,63	0,00	951.800	0	951.800	11.820,97	503.024,60
	1.092.513,96		1.578.200		1.578.200		
8 5 2 3	711.537,00	1.031,21	728.500	0	728.500	62.995,63	114.308,89
	1.101.439,43	0,00	1.060.700	0	1.060.700	27.435,54	68.174,97
	-389.902,43		-332.200		-332.200		
8 5 9 1	325.721,68	1.699,66	29.800	0	29.800	298.485,54	6.591,24
	364.780,81	0,00	416.600	0	416.600	107.136,70	55.317,51
	-39.059,13		-386.800		-386.800		
8 5 9 2	5.915.854,77	2.422,82	5.798.100	0	5.798.100	307.487,55	206.839,57
	5.632.941,31	232,40	5.580.900	0	5.580.900	262.247,55	314.475,62
	282.913,46		217.200		217.200		
8 5 9 3	639.571,39	59,29	701.400	0	701.400	951,75	62.870,83
	1.210.866,16	0,00	1.065.100	0	1.065.100	113.368,84	259.135,00
	-571.294,77		-363.700		-363.700		
8 5 9 4	5.409.969,62	7.403,00	5.217.800	0	5.217.800	258.254,33	74.158,99
	5.718.475,85	0,00	5.579.200	0	5.579.200	171.083,98	310.359,83
	-308.506,23		-361.400		-361.400		
8 5 9 5	2.629.144,21	4.843,27	2.898.000	0	2.898.000	9.380,51	273.393,03
	2.949.545,46	0,00	2.950.300	0	2.950.300	185.604,62	184.850,08
	-320.401,25		-52.300		-52.300		
8 5 9 6	3.068.058,57	0,00	3.007.500	0	3.007.500	131.502,82	79.821,75
	3.527.850,78	0,00	3.462.400	0	3.462.400	185.086,68	250.518,42
	-459.792,21		-454.900		-454.900		
8 6 0 1	2.331.136,95	6.074,10	2.474.300	0	2.474.300	5.057,37	143.842,36
	2.587.686,65	235,05	2.729.400	0	2.729.400	285.800,51	144.263,84
	-256.549,70		-255.100		-255.100		

Rechnungsabschluss der Stadt Wels 2018

DVR: 0024724

Gesamtübersicht
Ordentlicher Haushalt
Teilabschnitte

RJ 2018, BP 01-13, 27.02.2019

Teil- abschnitt	Bezeichnung		Anfängliche Zahlungs- rückstände EUR	Laufendes Soll EUR	Gesamt Soll EUR
8 9 4 2	Stadthalle	Einnahmen	22.017,79	140.928,40	162.946,19
		Ausgaben	0,00	319.916,47	319.916,47
		Überschuss, Abgang (-)		-178.988,07	
8 9 4 4	Veranstaltungszentrum Minoriten.	Einnahmen	13.864,93	67.970,62	81.835,55
		Ausgaben	0,00	140.843,13	140.843,13
		Überschuss, Abgang (-)		-72.872,51	
8 9 9 1	Veranstaltungen.	Einnahmen	1.500,00	4.595,00	6.095,00
		Ausgaben	0,00	80.047,59	80.047,59
		Überschuss, Abgang (-)		-75.452,59	
	Summe Gruppe 8	Einnahmen	271.741,95	36.155.621,12	36.427.363,07
		Ausgaben	123,05	40.590.724,01	40.590.847,06
		Überschuss, Abgang (-)		-4.435.102,89	

Rechnungsabschluss der Stadt Wels 2018

DVR: 0024724

Gesamtübersicht
Ordentlicher Haushalt
Teilabschnitte

RJ 2018, BP 01-13, 27.02.2019

Teil- abschnitt	Ist EUR	Schließliche Zahlungs- Rückstände EUR	Voranschlag EUR	Nachtrags- voranschlag EUR	Gesamt- voranschlag EUR	Unterschied zw.	
						Lfd.Soll - Günstiger EUR	Gesamt-VA Ungünstiger EUR
8 9 4 2	147.112,86	15.833,33	138.700	0	138.700	11.359,58	9.131,18
	319.916,47	0,00	291.300	0	291.300	19.804,23	48.420,70
	----- -172.803,61		----- -152.600		----- -152.600		
8 9 4 4	71.981,56	9.853,99	87.600	0	87.600	1.075,02	20.704,40
	140.843,13	0,00	161.000	0	161.000	30.113,13	9.956,26
	----- -68.861,57		----- -73.400		----- -73.400		
8 9 9 1	4.595,00	1.500,00	8.000	0	8.000	0,00	3.405,00
	80.047,59	0,00	73.500	0	73.500	6.559,89	13.107,48
	----- -75.452,59		----- -65.500		----- -65.500		
	36.150.035,55	277.327,52	36.197.000	0	36.197.000	1.753.699,22	1.795.078,10
	40.590.369,48	477,58	41.115.600	0	41.115.600	3.654.176,54	3.129.300,55
	----- -4.440.333,93		----- -4.918.600		----- -4.918.600		

Rechnungsabschluss der Stadt Wels 2018

DVR: 0024724

Gesamtübersicht
Ordentlicher Haushalt
Teilabschnitte

RJ 2018, BP 01-13, 27.02.2019

Teil- abschnitt	Bezeichnung		Anfängliche Zahlungs- rückstände EUR	Laufendes Soll EUR	Gesamt Soll EUR
9 0 0 1	Finanzmanagement	Einnahmen	0,00	52.111,70	52.111,70
		Ausgaben	0,00	640.392,14	640.392,14
		Überschuss, Abgang (-)		-588.280,44	
9 0 0 2	Stadtbuchhaltung	Einnahmen	10.070,45	22.963,45	33.033,90
		Ausgaben	0,00	594.748,48	594.748,48
		Überschuss, Abgang (-)		-571.785,03	
9 0 0 3	Steuerverwaltung	Einnahmen	0,00	0,00	0,00
		Ausgaben	0,00	454.289,75	454.289,75
		Überschuss, Abgang (-)		-454.289,75	
9 0 0 4	Stadtkasse	Einnahmen	0,00	92,11	92,11
		Ausgaben	0,00	133.830,75	133.830,75
		Überschuss, Abgang (-)		-133.738,64	
9 0 0 6	Controlling.	Einnahmen	0,00	11,23	11,23
		Ausgaben	0,00	143.174,49	143.174,49
		Überschuss, Abgang (-)		-143.163,26	
9 1 0 0	Geldverkehr.	Einnahmen	648,44	132.296,09	132.944,53
		Ausgaben	0,00	95.774,65	95.774,65
		Überschuss, Abgang (-)		36.521,44	
9 1 2 0	Rücklagen.	Einnahmen	0,00	0,00	0,00
		Ausgaben	0,00	14.856.200,00	14.856.200,00
		Überschuss, Abgang (-)		-14.856.200,00	
9 1 4 0	Beteiligungen.	Einnahmen	0,00	1.659.045,43	1.659.045,43
		Ausgaben	0,00	3.171.817,27	3.171.817,27
		Überschuss, Abgang (-)		-1.512.771,84	
9 1 4 1	Beteiligungen - EWWAG.	Einnahmen	0,00	1.421.000,00	1.421.000,00
		Ausgaben	0,00	0,00	0,00
		Überschuss, Abgang (-)		1.421.000,00	

Rechnungsabschluss der Stadt Wels 2018

DVR: 0024724

Gesamtübersicht
Ordentlicher Haushalt
Teilabschnitte

RJ 2018, BP 01-13, 27.02.2019

Teil- abschnitt	Ist EUR	Schließliche Zahlungs- Rückstände EUR	Voranschlag EUR	Nachtrags- voranschlag EUR	Gesamt- voranschlag EUR	Unterschied zw.	
						Lfd.Soll - Gesamt-VA Günstiger EUR	Gesamt-VA Ungünstiger EUR
9 0 0 1	52.111,70 640.392,14	0,00 0,00	52.600 688.100	0 0	52.600 688.100	500,00 68.800,45	988,30 21.092,59
	-588.280,44		-635.500		-635.500		
9 0 0 2	23.002,25 594.748,48	10.031,65 0,00	23.000 588.800	0 0	23.000 588.800	2.007,75 10.603,80	2.044,30 16.552,28
	-571.746,23		-565.800		-565.800		
9 0 0 3	0,00 454.289,75	0,00 0,00	0 472.400	0 0	0 472.400	0,00 24.182,87	0,00 6.072,62
	-454.289,75		-472.400		-472.400		
9 0 0 4	92,11 133.830,75	0,00 0,00	200 135.800	0 0	200 135.800	0,00 2.224,56	107,89 255,31
	-133.738,64		-135.600		-135.600		
9 0 0 6	11,23 143.174,49	0,00 0,00	200 103.500	0 0	200 103.500	0,00 1.992,38	188,77 41.666,87
	-143.163,26		-103.300		-103.300		
9 1 0 0	131.702,32 95.774,65	1.242,21 0,00	102.600 65.800	0 0	102.600 65.800	29.696,09 1.834,77	0,00 31.809,42
	35.927,67		36.800		36.800		
9 1 2 0	0,00 14.856.200,00	0,00 0,00	0 356.200	0 0	0 356.200	0,00 0,00	0,00 14.500.000,00
	-14.856.200,00		-356.200		-356.200		
9 1 4 0	1.659.045,43 3.171.817,27	0,00 0,00	1.965.000 3.565.700	0 0	1.965.000 3.565.700	45,43 393.971,93	306.000,00 89,20
	-1.512.771,84		-1.600.700		-1.600.700		
9 1 4 1	1.421.000,00 0,00	0,00 0,00	1.715.000 0	0 0	1.715.000 0	0,00 0,00	294.000,00 0,00
	1.421.000,00		1.715.000		1.715.000		

Rechnungsabschluss der Stadt Wels 2018

DVR: 0024724

Gesamtübersicht
Ordentlicher Haushalt
Teilabschnitte

RJ 2018, BP 01-13, 27.02.2019

Teil- abschnitt	Bezeichnung		Anfängliche Zahlungs- rückstände EUR	Laufendes Soll EUR	Gesamt Soll EUR
9 1 4 2	Beteiligungen - SPKAG.	Einnahmen	0,00	0,00	0,00
		Ausgaben	0,00	0,00	0,00
		Überschuss, Abgang (-)		0,00	
9 1 4 4	Investitions- und Tilgungszuschüsse Abschnitte 85 - 8	Einnahmen	0,00	1.276.372,76	1.276.372,76
		Ausgaben	0,00	0,00	0,00
		Überschuss, Abgang (-)		1.276.372,76	
9 2 0 0	Ausschließliche Gemeindeabgaben.	Einnahmen	1.309.123,78	53.580.675,56	54.889.799,34
		Ausgaben	0,00	253,00	253,00
		Überschuss, Abgang (-)		53.580.422,56	
9 2 1 0	Zwischen Ländern und Gemeinden geteilte Abgaben. . .	Einnahmen	3.892,00	179.094,30	182.986,30
		Ausgaben	0,00	174.325,98	174.325,98
		Überschuss, Abgang (-)		4.768,32	
9 2 4 0	Zuschlagsabgaben zu Bundesabgaben.	Einnahmen	0,00	142.041,98	142.041,98
		Ausgaben	0,00	0,00	0,00
		Überschuss, Abgang (-)		142.041,98	
9 2 5 0	Ertragsanteile an gemeinschaftlichen Bundesabgaben .	Einnahmen	0,00	80.457.307,44	80.457.307,44
		Ausgaben	0,00	0,00	0,00
		Überschuss, Abgang (-)		80.457.307,44	
9 3 0 0	Landesumlage	Einnahmen	0,00	0,00	0,00
		Ausgaben	0,00	7.565.935,85	7.565.935,85
		Überschuss, Abgang (-)		-7.565.935,85	
9 4 1 0	Sonstige Finanzzuweisungen nach dem FAG.	Einnahmen	0,00	1.081.915,71	1.081.915,71
		Ausgaben	0,00	0,00	0,00
		Überschuss, Abgang (-)		1.081.915,71	
9 4 5 0	Sonstige Zuschüsse des Bundes.	Einnahmen	0,00	4.680.977,67	4.680.977,67
		Ausgaben	0,00	0,00	0,00
		Überschuss, Abgang (-)		4.680.977,67	

Rechnungsabschluss der Stadt Wels 2018

DVR: 0024724

Gesamtübersicht
Ordentlicher Haushalt
Teilabschnitte

RJ 2018, BP 01-13, 27.02.2019

Teil- abschnitt	Ist EUR	Schließliche Zahlungs- Rückstände EUR	Voranschlag EUR	Nachtrags- voranschlag EUR	Gesamt- voranschlag EUR	Unterschied zw.	
						Lfd.Soll - Günstiger EUR	Gesamt-VA Ungünstiger EUR
9 1 4 2	0,00 0,00	0,00 0,00	0 0	0 0	0 0	0,00 0,00	0,00 0,00
	0,00		0		0		
9 1 4 4	1.276.372,76 0,00	0,00 0,00	794.900 0	0 0	794.900 0	481.472,76 0,00	0,00 0,00
	1.276.372,76		794.900		794.900		
9 2 0 0	53.768.251,64 253,00	1.121.547,70 0,00	53.284.400 700	0 0	53.284.400 700	544.357,31 447,00	248.081,75 0,00
	53.767.998,64		53.283.700		53.283.700		
9 2 1 0	177.137,98 174.325,98	5.848,32 0,00	165.000 156.900	0 0	165.000 156.900	14.094,30 0,00	0,00 17.425,98
	2.812,00		8.100		8.100		
9 2 4 0	142.041,98 0,00	0,00 0,00	105.000 0	0 0	105.000 0	37.041,98 0,00	0,00 0,00
	142.041,98		105.000		105.000		
9 2 5 0	80.457.307,44 0,00	0,00 0,00	78.890.300 0	0 0	78.890.300 0	1.567.007,44 0,00	0,00 0,00
	80.457.307,44		78.890.300		78.890.300		
9 3 0 0	0,00 7.565.935,85	0,00 0,00	0 7.414.400	0 0	0 7.414.400	0,00 0,00	0,00 151.535,85
	-7.565.935,85		-7.414.400		-7.414.400		
9 4 1 0	1.081.915,71 0,00	0,00 0,00	1.127.500 0	0 0	1.127.500 0	459.049,00 0,00	504.633,29 0,00
	1.081.915,71		1.127.500		1.127.500		
9 4 5 0	4.680.977,67 0,00	0,00 0,00	3.518.700 0	0 0	3.518.700 0	1.162.277,67 0,00	0,00 0,00
	4.680.977,67		3.518.700		3.518.700		

Rechnungsabschluss der Stadt Wels 2018

DVR: 0024724

Gesamtübersicht
Ordentlicher Haushalt
Teilabschnitte

RJ 2018, BP 01-13, 27.02.2019

Teil- abschnitt	Bezeichnung		Anfängliche Zahlungs- rückstände EUR	Laufendes Soll EUR	Gesamt Soll EUR
9 5 0 0	Aufgenommene Darlehen und Schuldendienst	Einnahmen	0,00	0,00	0,00
		Ausgaben	0,00	0,00	0,00
		Überschuss, Abgang (-)		0,00	
9 8 0 0	Zuführungen an den außerordentlichen Haushalt.	Einnahmen	0,00	0,00	0,00
		Ausgaben	0,00	206.952,41	206.952,41
		Überschuss, Abgang (-)		-206.952,41	
9 8 1 0	Haushaltsausgleich durch Rücklagen	Einnahmen	0,00	3.269.400,00	3.269.400,00
		Ausgaben	0,00	0,00	0,00
		Überschuss, Abgang (-)		3.269.400,00	
9 9 0 0	Überschüsse und Abgänge (soweit nicht zugeordnet). .	Einnahmen	51.567,81	1.756.649,36	1.808.217,17
		Ausgaben	2.534.726,59	0,00	2.534.726,59
		Überschuss, Abgang (-)		1.756.649,36	
9 9 1 0	Rückersetzte, nicht absetzbare Einnahmen und Ausgaben	Einnahmen	0,00	174.469,09	174.469,09
		Ausgaben	0,00	0,00	0,00
		Überschuss, Abgang (-)		174.469,09	
9 9 2 0	Abgänge an Kassenausgabe-u.Ausfälle an Kasseneinnahme	Einnahmen	0,00	0,00	0,00
		Ausgaben	0,00	0,00	0,00
		Überschuss, Abgang (-)		0,00	
	Summe Gruppe 9	Einnahmen	1.375.302,48	149.886.423,88	151.261.726,36
		Ausgaben	2.534.726,59	28.037.694,77	30.572.421,36
		Überschuss, Abgang (-)		121.848.729,11	

Rechnungsabschluss der Stadt Wels 2018

DVR: 0024724

Gesamtübersicht
Ordentlicher Haushalt
Teilabschnitte

RJ 2018, BP 01-13, 27.02.2019

Teil- abschnitt	Ist EUR	Schließliche Zahlungs- Rückstände EUR	Voranschlag EUR	Nachtrags- voranschlag EUR	Gesamt- voranschlag EUR	Unterschied zw.	
						Lfd.Soll - Günstiger EUR	Gesamt-VA Ungünstiger EUR
9 5 0 0	0,00 0,00	0,00 0,00	0 10.000	0 0	0 10.000	0,00 10.000,00	0,00 0,00
	0,00		-10.000		-10.000		
9 8 0 0	0,00 206.952,41	0,00 0,00	0 377.500	0 0	0 377.500	0,00 170.547,59	0,00 0,00
	-206.952,41		-377.500		-377.500		
9 8 1 0	3.269.400,00 0,00	0,00 0,00	0 0	0 0	0 0	3.269.400,00 0,00	0,00 0,00
	3.269.400,00		0		0		
9 9 0 0	1.808.217,17 1.756.649,36	0,00 778.077,23	1.756.600 0	0 0	1.756.600 0	49,36 0,00	0,00 0,00
	51.567,81		1.756.600		1.756.600		
9 9 1 0	174.469,09 0,00	0,00 0,00	174.000 60.000	0 0	174.000 60.000	469,09 60.000,00	0,00 0,00
	174.469,09		114.000		114.000		
9 9 2 0	0,00 0,00	0,00 0,00	0 60.000	0 0	0 60.000	0,00 60.000,00	0,00 0,00
	0,00		-60.000		-60.000		
	150.123.056,48 29.794.344,13	1.138.669,88 778.077,23	143.675.000 14.055.800	0 0	143.675.000 14.055.800	7.567.468,18 804.605,35	1.356.044,30 14.786.500,12
	120.328.712,35		129.619.200		129.619.200		

Rechnungsabschluss der Stadt Wels 2018

DVR: 0024724

Gesamtübersicht
Außerordentlicher Haushalt
Teilausschnitte

RJ 2018, BP 01-13, 27.02.2019

Teil- abschnitt	Bezeichnung		Anfängliche Zahlungs- rückstände EUR	Laufendes Soll EUR	Gesamt Soll EUR
0 0 0 0	Gewählte Gemeindeorgane.	Einnahmen	0,00	524,19	524,19
		Ausgaben	0,00	524,19	524,19
		Überschuss, Abgang (-)		0,00	
0 1 0 1	Direktion.	Einnahmen	0,00	115,77	115,77
		Ausgaben	0,00	115,77	115,77
		Überschuss, Abgang (-)		0,00	
0 1 0 2	Büro des Bürgermeisters.	Einnahmen	0,00	1.637,04	1.637,04
		Ausgaben	0,00	1.637,04	1.637,04
		Überschuss, Abgang (-)		0,00	
0 1 0 3	Verfassungsdienst und Gemeinderatskanzlei.	Einnahmen	0,00	0,00	0,00
		Ausgaben	0,00	0,00	0,00
		Überschuss, Abgang (-)		0,00	
0 1 0 4	Sonstige Gemeinsame Aufwendungen	Einnahmen	0,00	0,00	0,00
		Ausgaben	0,00	0,00	0,00
		Überschuss, Abgang (-)		0,00	
0 1 0 5	Bürgercenter	Einnahmen	0,00	0,00	0,00
		Ausgaben	0,00	0,00	0,00
		Überschuss, Abgang (-)		0,00	
0 1 0 6	Büro des Magistratsdirektors	Einnahmen	0,00	0,00	0,00
		Ausgaben	0,00	0,00	0,00
		Überschuss, Abgang (-)		0,00	
0 1 1 1	Personal und Besoldung	Einnahmen	0,00	3.257,86	3.257,86
		Ausgaben	0,00	3.257,86	3.257,86
		Überschuss, Abgang (-)		0,00	
0 1 1 2	Postenreserven und Dienstfreistellungen.	Einnahmen	0,00	115,78	115,78
		Ausgaben	0,00	115,78	115,78
		Überschuss, Abgang (-)		0,00	

Rechnungsabschluss der Stadt Wels 2018

DVR: 0024724

Gesamtübersicht
Außerordentlicher Haushalt
Teilabschnitte

RJ 2018, BP 01-13, 27.02.2019

Teil- abschnitt	Ist EUR	Schließliche Zahlungs- Rückstände EUR	Voranschlag EUR	Nachtrags- voranschlag EUR	Gesamt- voranschlag EUR	Unterschied zw.	
						Lfd.Soll - Gesamt-VA Günstiger EUR	Gesamt-VA Ungünstiger EUR
0 0 0 0	524,19 524,19	0,00 0,00	0 0	0 0	0 0	524,19 0,00	0,00 524,19
	0,00		0		0		
0 1 0 1	115,77 115,77	0,00 0,00	0 0	0 0	0 0	115,77 0,00	0,00 115,77
	0,00		0		0		
0 1 0 2	1.637,04 1.637,04	0,00 0,00	0 0	0 0	0 0	1.637,04 0,00	0,00 1.637,04
	0,00		0		0		
0 1 0 3	0,00 0,00	0,00 0,00	0 0	0 0	0 0	0,00 0,00	0,00 0,00
	0,00		0		0		
0 1 0 4	0,00 0,00	0,00 0,00	0 0	0 0	0 0	0,00 0,00	0,00 0,00
	0,00		0		0		
0 1 0 5	0,00 0,00	0,00 0,00	0 0	0 0	0 0	0,00 0,00	0,00 0,00
	0,00		0		0		
0 1 0 6	0,00 0,00	0,00 0,00	0 0	0 0	0 0	0,00 0,00	0,00 0,00
	0,00		0		0		
0 1 1 1	3.257,86 3.257,86	0,00 0,00	0 0	0 0	0 0	3.257,86 0,00	0,00 3.257,86
	0,00		0		0		
0 1 1 2	115,78 115,78	0,00 0,00	0 0	0 0	0 0	115,78 0,00	0,00 115,78
	0,00		0		0		

Rechnungsabschluss der Stadt Wels 2018

DVR: 0024724

Gesamtübersicht
Außerordentlicher Haushalt
Teilausschnitte

RJ 2018, BP 01-13, 27.02.2019

Teil- abschnitt	Bezeichnung		Anfängliche Zahlungs- rückstände EUR	Laufendes Soll EUR	Gesamt Soll EUR
0 1 2 0	Hilfsamt	Einnahmen	0,00	0,00	0,00
		Ausgaben	0,00	0,00	0,00
		Überschuss, Abgang (-)		0,00	
0 1 2 1	Postservice.	Einnahmen	0,00	3.076,47	3.076,47
		Ausgaben	0,00	3.076,47	3.076,47
		Überschuss, Abgang (-)		0,00	
0 1 2 2	Wohnungsverwaltung	Einnahmen	0,00	0,00	0,00
		Ausgaben	0,00	0,00	0,00
		Überschuss, Abgang (-)		0,00	
0 1 2 3	Reinigung.	Einnahmen	0,00	231,55	231,55
		Ausgaben	0,00	231,55	231,55
		Überschuss, Abgang (-)		0,00	
0 1 2 4	Telekommunikation.	Einnahmen	0,00	1.871,47	1.871,47
		Ausgaben	0,00	1.871,47	1.871,47
		Überschuss, Abgang (-)		0,00	
0 1 3 1	Materialverwaltung und Beschaffungsstelle.	Einnahmen	0,00	1.816,06	1.816,06
		Ausgaben	0,00	1.816,06	1.816,06
		Überschuss, Abgang (-)		0,00	
0 1 3 3	Allgemeines Inventar	Einnahmen	0,00	3.893,52	3.893,52
		Ausgaben	0,00	3.893,52	3.893,52
		Überschuss, Abgang (-)		0,00	
0 1 4 1	Stadtrechnungshof.	Einnahmen	0,00	0,00	0,00
		Ausgaben	0,00	0,00	0,00
		Überschuss, Abgang (-)		0,00	
0 1 5 1	Presse	Einnahmen	0,00	0,00	0,00
		Ausgaben	0,00	0,00	0,00
		Überschuss, Abgang (-)		0,00	

Rechnungsabschluss der Stadt Wels 2018

DVR: 0024724

Gesamtübersicht
Außerordentlicher Haushalt
Teilabschnitte

RJ 2018, BP 01-13, 27.02.2019

Teil- abschnitt	Ist EUR	Schließliche Zahlungs- Rückstände EUR	Voranschlag EUR	Nachtrags- voranschlag EUR	Gesamt- voranschlag EUR	Unterschied zw.	
						Lfd.Soll - Gesamt-VA Günstiger EUR	Ungünstiger EUR
0 1 2 0	0,00 0,00	0,00 0,00	0 0	0 0	0 0	0,00 0,00	0,00 0,00
	0,00		0		0		
0 1 2 1	3.076,47 3.076,47	0,00 0,00	0 0	0 0	0 0	3.076,47 0,00	0,00 3.076,47
	0,00		0		0		
0 1 2 2	0,00 0,00	0,00 0,00	0 0	0 0	0 0	0,00 0,00	0,00 0,00
	0,00		0		0		
0 1 2 3	231,55 231,55	0,00 0,00	0 0	0 0	0 0	231,55 0,00	0,00 231,55
	0,00		0		0		
0 1 2 4	1.871,47 1.871,47	0,00 0,00	60.000 60.000	0 0	60.000 60.000	1.871,47 58.232,70	60.000,00 104,17
	0,00		0		0		
0 1 3 1	1.816,06 1.816,06	0,00 0,00	0 0	0 0	0 0	1.816,06 0,00	0,00 1.816,06
	0,00		0		0		
0 1 3 3	3.893,52 3.893,52	0,00 0,00	210.000 210.000	0 0	210.000 210.000	421,50 208.551,39	206.527,98 2.444,91
	0,00		0		0		
0 1 4 1	0,00 0,00	0,00 0,00	0 0	0 0	0 0	0,00 0,00	0,00 0,00
	0,00		0		0		
0 1 5 1	0,00 0,00	0,00 0,00	0 0	0 0	0 0	0,00 0,00	0,00 0,00
	0,00		0		0		

Rechnungsabschluss der Stadt Wels 2018

DVR: 0024724

Gesamtübersicht
Außerordentlicher Haushalt
Teillabschnitte

RJ 2018, BP 01-13, 27.02.2019

Teil- abschnitt	Bezeichnung		Anfängliche Zahlungs- rückstände EUR	Laufendes Soll EUR	Gesamt Soll EUR
0 1 6 0	Elektronische Datenverarbeitung.	Einnahmen	0,00	111.471,32	111.471,32
		Ausgaben	0,00	111.471,32	111.471,32
		Überschuss, Abgang (-)		0,00	
0 2 0 1	Zivilrecht	Einnahmen	0,00	0,00	0,00
		Ausgaben	0,00	0,00	0,00
		Überschuss, Abgang (-)		0,00	
0 2 2 0	Standesamt	Einnahmen	0,00	0,00	0,00
		Ausgaben	0,00	0,00	0,00
		Überschuss, Abgang (-)		0,00	
0 2 3 1	Meldeservice	Einnahmen	0,00	5.545,81	5.545,81
		Ausgaben	0,00	5.545,81	5.545,81
		Überschuss, Abgang (-)		0,00	
0 2 9 0	Amtsgebäude.	Einnahmen	0,00	983.513,69	983.513,69
		Ausgaben	0,00	983.513,69	983.513,69
		Überschuss, Abgang (-)		0,00	
0 3 0 1	Büro des Stadtbaudirektors	Einnahmen	0,00	240,27	240,27
		Ausgaben	0,00	240,27	240,27
		Überschuss, Abgang (-)		0,00	
0 3 0 2	Baurecht	Einnahmen	0,00	327,48	327,48
		Ausgaben	0,00	327,48	327,48
		Überschuss, Abgang (-)		0,00	
0 3 0 3	Wasser- und Energierecht	Einnahmen	0,00	0,00	0,00
		Ausgaben	0,00	0,00	0,00
		Überschuss, Abgang (-)		0,00	
0 3 0 4	Sachverständigendienst	Einnahmen	0,00	0,00	0,00
		Ausgaben	0,00	0,00	0,00
		Überschuss, Abgang (-)		0,00	

Rechnungsabschluss der Stadt Wels 2018

DVR: 0024724

Gesamtübersicht
Außerordentlicher Haushalt
Teilabschnitte

RJ 2018, BP 01-13, 27.02.2019

Teil- abschnitt	Ist EUR	Schließliche Zahlungs- Rückstände EUR	Voranschlag EUR	Nachtrags- voranschlag EUR	Gesamt- voranschlag EUR	Unterschied zw.	
						Lfd.Soll - Günstiger EUR	Gesamt-VA Ungünstiger EUR
0 1 6 0	111.471,32 111.471,32	0,00 0,00	263.900 263.900	0 0	263.900 263.900	111.471,32 176.263,02	263.900,00 23.834,34
	0,00		0		0		
0 2 0 1	0,00 0,00	0,00 0,00	0 0	0 0	0 0	0,00 0,00	0,00 0,00
	0,00		0		0		
0 2 2 0	0,00 0,00	0,00 0,00	0 0	0 0	0 0	0,00 0,00	0,00 0,00
	0,00		0		0		
0 2 3 1	5.545,81 5.545,81	0,00 0,00	0 0	0 0	0 0	5.545,81 0,00	0,00 5.545,81
	0,00		0		0		
0 2 9 0	983.513,69 983.513,69	0,00 0,00	10.442.500 10.442.500	0 0	10.442.500 10.442.500	8.249,24 9.509.501,74	9.467.235,55 50.515,43
	0,00		0		0		
0 3 0 1	240,27 240,27	0,00 0,00	0 0	0 0	0 0	240,27 0,00	0,00 240,27
	0,00		0		0		
0 3 0 2	327,48 327,48	0,00 0,00	0 0	0 0	0 0	327,48 0,00	0,00 327,48
	0,00		0		0		
0 3 0 3	0,00 0,00	0,00 0,00	0 0	0 0	0 0	0,00 0,00	0,00 0,00
	0,00		0		0		
0 3 0 4	0,00 0,00	0,00 0,00	0 0	0 0	0 0	0,00 0,00	0,00 0,00
	0,00		0		0		

Rechnungsabschluss der Stadt Wels 2018

DVR: 0024724

Gesamtübersicht
Außerordentlicher Haushalt
Teilausschnitte

RJ 2018, BP 01-13, 27.02.2019

Teil- abschnitt	Bezeichnung		Anfängliche Zahlungs- rückstände EUR	Laufendes Soll EUR	Gesamt Soll EUR
0 3 1 1	Stadtplanung	Einnahmen	0,00	184.509,91	184.509,91
		Ausgaben	0,00	184.509,91	184.509,91
		Überschuss, Abgang (-)		0,00	
0 3 1 2	Verkehrsplanung.	Einnahmen	0,00	31.574,16	31.574,16
		Ausgaben	0,00	31.574,16	31.574,16
		Überschuss, Abgang (-)		0,00	
0 3 3 1	Hochbau.	Einnahmen	0,00	578,88	578,88
		Ausgaben	0,00	578,88	578,88
		Überschuss, Abgang (-)		0,00	
0 3 3 2	Maschinentechnischer- und elektrotechnischer Dienst.	Einnahmen	0,00	115,77	115,77
		Ausgaben	0,00	115,77	115,77
		Überschuss, Abgang (-)		0,00	
0 5 0 0	Bezirksverwaltung.	Einnahmen	0,00	5.285,29	5.285,29
		Ausgaben	0,00	5.285,29	5.285,29
		Überschuss, Abgang (-)		0,00	
0 5 0 1	Aufenthaltswesen	Einnahmen	0,00	1.052,33	1.052,33
		Ausgaben	0,00	1.052,33	1.052,33
		Überschuss, Abgang (-)		0,00	
0 5 0 2	Gewerbe.	Einnahmen	0,00	0,00	0,00
		Ausgaben	0,00	0,00	0,00
		Überschuss, Abgang (-)		0,00	
0 5 0 3	Betriebsanlagenrecht	Einnahmen	0,00	0,00	0,00
		Ausgaben	0,00	0,00	0,00
		Überschuss, Abgang (-)		0,00	
0 9 9 1	Sonstige Einrichtungen und Maßnahmen	Einnahmen	0,00	115,78	115,78
		Ausgaben	0,00	115,78	115,78
		Überschuss, Abgang (-)		0,00	
	Summe Gruppe 0	Einnahmen	0,00	1.340.870,40	1.340.870,40
		Ausgaben	0,00	1.340.870,40	1.340.870,40
		Überschuss, Abgang (-)		0,00	

Rechnungsabschluss der Stadt Wels 2018

DVR: 0024724

Gesamtübersicht
Außerordentlicher Haushalt
Teilabschnitte

RJ 2018, BP 01-13, 27.02.2019

Teil- abschnitt	Ist EUR	Schließliche Zahlungs- Rückstände EUR	Voranschlag EUR	Nachtrags- voranschlag EUR	Gesamt- voranschlag EUR	Unterschied zw.	
						Lfd.Soll - Günstiger EUR	Gesamt-VA Ungünstiger EUR
0 3 1 1	184.509,91 184.509,91	0,00 0,00	0 0	0 0	0 0	184.509,91 0,00	0,00 184.509,91
	0,00		0		0		
0 3 1 2	31.574,16 31.574,16	0,00 0,00	35.000 35.000	0 0	35.000 35.000	0,00 3.425,84	3.425,84 0,00
	0,00		0		0		
0 3 3 1	578,88 578,88	0,00 0,00	0 0	0 0	0 0	578,88 0,00	0,00 578,88
	0,00		0		0		
0 3 3 2	115,77 115,77	0,00 0,00	0 0	0 0	0 0	115,77 0,00	0,00 115,77
	0,00		0		0		
0 5 0 0	5.285,29 5.285,29	0,00 0,00	0 0	0 0	0 0	5.285,29 0,00	0,00 5.285,29
	0,00		0		0		
0 5 0 1	1.052,33 1.052,33	0,00 0,00	0 0	0 0	0 0	1.052,33 0,00	0,00 1.052,33
	0,00		0		0		
0 5 0 2	0,00 0,00	0,00 0,00	0 0	0 0	0 0	0,00 0,00	0,00 0,00
	0,00		0		0		
0 5 0 3	0,00 0,00	0,00 0,00	0 0	0 0	0 0	0,00 0,00	0,00 0,00
	0,00		0		0		
0 9 9 1	115,78 115,78	0,00 0,00	0 0	0 0	0 0	115,78 0,00	0,00 115,78
	0,00		0		0		
	1.340.870,40 1.340.870,40	0,00 0,00	11.011.400 11.011.400	0 0	11.011.400 11.011.400	330.559,77 9.955.974,69	10.001.089,37 285.445,09
	0,00		0		0		

Rechnungsabschluss der Stadt Wels 2018

DVR: 0024724

Gesamtübersicht
Außerordentlicher Haushalt
Teilausschnitte

RJ 2018, BP 01-13, 27.02.2019

Teil- abschnitt	Bezeichnung		Anfängliche Zahlungs- rückstände EUR	Laufendes Soll EUR	Gesamt Soll EUR
1 1 9 2	Ordnungswache	Einnahmen	0,00	0,00	0,00
		Ausgaben	0,00	0,00	0,00
		Überschuss, Abgang (-)		0,00	
1 3 0 1	Lebensmittelpolizei	Einnahmen	0,00	0,00	0,00
		Ausgaben	0,00	0,00	0,00
		Überschuss, Abgang (-)		0,00	
1 3 3 0	Veterinärpolizei	Einnahmen	0,00	0,00	0,00
		Ausgaben	0,00	0,00	0,00
		Überschuss, Abgang (-)		0,00	
1 3 9 1	Fundservice	Einnahmen	0,00	0,00	0,00
		Ausgaben	0,00	0,00	0,00
		Überschuss, Abgang (-)		0,00	
1 6 3 0	Freiwillige Feuerwehr	Einnahmen	0,00	95.881,15	95.881,15
		Ausgaben	0,00	95.881,15	95.881,15
		Überschuss, Abgang (-)		0,00	
1 7 0 0	Allgemeine Angelegenheiten	Einnahmen	0,00	0,00	0,00
		Ausgaben	0,00	0,00	0,00
		Überschuss, Abgang (-)		0,00	
	Summe Gruppe 1	Einnahmen	0,00	95.881,15	95.881,15
		Ausgaben	0,00	95.881,15	95.881,15
		Überschuss, Abgang (-)		0,00	

Rechnungsabschluss der Stadt Wels 2018

DVR: 0024724

Gesamtübersicht
Außerordentlicher Haushalt
Teilabschnitte

RJ 2018, BP 01-13, 27.02.2019

Teil- abschnitt	Ist EUR	Schließliche Zahlungs- Rückstände EUR	Voranschlag EUR	Nachtrags- voranschlag EUR	Gesamt- voranschlag EUR	Unterschied zw.	
						Lfd.Soll - Günstiger EUR	Gesamt-VA Ungünstiger EUR
1 1 9 2	0,00	0,00	26.300	0	26.300	0,00	26.300,00
	0,00	0,00	26.300	0	26.300	26.300,00	0,00
	0,00		0		0		
1 3 0 1	0,00	0,00	0	0	0	0,00	0,00
	0,00	0,00	0	0	0	0,00	0,00
	0,00		0		0		
1 3 3 0	0,00	0,00	0	0	0	0,00	0,00
	0,00	0,00	0	0	0	0,00	0,00
	0,00		0		0		
1 3 9 1	0,00	0,00	0	0	0	0,00	0,00
	0,00	0,00	0	0	0	0,00	0,00
	0,00		0		0		
1 6 3 0	95.881,15	0,00	12.000	0	12.000	84.077,27	196,12
	95.881,15	0,00	12.000	0	12.000	61,80	83.942,95
	0,00		0		0		
1 7 0 0	0,00	0,00	0	0	0	0,00	0,00
	0,00	0,00	0	0	0	0,00	0,00
	0,00		0		0		
	95.881,15	0,00	38.300	0	38.300	84.077,27	26.496,12
	95.881,15	0,00	38.300	0	38.300	26.361,80	83.942,95
	0,00		0		0		

Rechnungsabschluss der Stadt Wels 2018

DVR: 0024724

Gesamtübersicht
Außerordentlicher Haushalt
Teilausschnitte

RJ 2018, BP 01-13, 27.02.2019

Teil- abschnitt	Bezeichnung		Anfängliche Zahlungs- rückstände EUR	Laufendes Soll EUR	Gesamt Soll EUR
2 0 0 1	Schulverwaltung.	Einnahmen	0,00	0,00	0,00
		Ausgaben	0,00	0,00	0,00
		Überschuss, Abgang (-)		0,00	
2 0 2 1	Sportverwaltung.	Einnahmen	0,00	0,00	0,00
		Ausgaben	0,00	0,00	0,00
		Überschuss, Abgang (-)		0,00	
2 1 1 0	Volksschulen	Einnahmen	0,00	487.998,95	487.998,95
		Ausgaben	0,00	487.998,95	487.998,95
		Überschuss, Abgang (-)		0,00	
2 1 2 0	Neue Mittelschulen	Einnahmen	0,00	3.227.412,20	3.227.412,20
		Ausgaben	0,00	3.227.412,20	3.227.412,20
		Überschuss, Abgang (-)		0,00	
2 1 3 0	Sonderschulen.	Einnahmen	0,00	6.074,58	6.074,58
		Ausgaben	0,00	6.074,58	6.074,58
		Überschuss, Abgang (-)		0,00	
2 1 4 0	Polytechnische Schulen	Einnahmen	0,00	20.036,72	20.036,72
		Ausgaben	0,00	20.036,72	20.036,72
		Überschuss, Abgang (-)		0,00	
2 3 0 0	Förderung des Schulbetriebes	Einnahmen	0,00	0,00	0,00
		Ausgaben	0,00	0,00	0,00
		Überschuss, Abgang (-)		0,00	
2 4 0 0	Kindergärten	Einnahmen	0,00	0,00	0,00
		Ausgaben	0,00	0,00	0,00
		Überschuss, Abgang (-)		0,00	
2 4 9 1	Förderung privater Kindergärten.	Einnahmen	0,00	500.568,00	500.568,00
		Ausgaben	0,00	500.568,00	500.568,00
		Überschuss, Abgang (-)		0,00	

Rechnungsabschluss der Stadt Wels 2018

DVR: 0024724

Gesamtübersicht
Außerordentlicher Haushalt
Teilabschnitte

RJ 2018, BP 01-13, 27.02.2019

Teil- abschnitt	Ist EUR	Schließliche Zahlungs- Rückstände EUR	Voranschlag EUR	Nachtrags- voranschlag EUR	Gesamt- voranschlag EUR	Unterschied zw.	
						Lfd.Soll - Günstiger EUR	Gesamt-VA Ungünstiger EUR
2 0 0 1	0,00 0,00	0,00 0,00	0 0	0 0	0 0	0,00 0,00	0,00 0,00
	0,00		0		0		
2 0 2 1	0,00 0,00	0,00 0,00	0 0	0 0	0 0	0,00 0,00	0,00 0,00
	0,00		0		0		
2 1 1 0	487.998,95 487.998,95	0,00 0,00	165.000 165.000	0 0	165.000 165.000	412.998,95 136.730,49	90.000,00 459.729,44
	0,00		0		0		
2 1 2 0	3.227.412,20 3.227.412,20	0,00 0,00	2.964.900 2.964.900	0 0	2.964.900 2.964.900	276.946,27 48.342,48	14.434,07 310.854,68
	0,00		0		0		
2 1 3 0	6.074,58 6.074,58	0,00 0,00	3.000 3.000	0 0	3.000 3.000	3.700,00 0,00	625,42 3.074,58
	0,00		0		0		
2 1 4 0	20.036,72 20.036,72	0,00 0,00	3.000 3.000	0 0	3.000 3.000	17.431,84 0,00	395,12 17.036,72
	0,00		0		0		
2 3 0 0	0,00 0,00	0,00 0,00	0 0	0 0	0 0	0,00 0,00	0,00 0,00
	0,00		0		0		
2 4 0 0	0,00 0,00	0,00 0,00	364.000 364.000	0 0	364.000 364.000	0,00 364.000,00	364.000,00 0,00
	0,00		0		0		
2 4 9 1	500.568,00 500.568,00	0,00 0,00	0 0	0 0	0 0	500.568,00 0,00	0,00 500.568,00
	0,00		0		0		

Rechnungsabschluss der Stadt Wels 2018

DVR: 0024724

Gesamtübersicht
Außerordentlicher Haushalt
Teilausschnitte

RJ 2018, BP 01-13, 27.02.2019

Teil- abschnitt	Bezeichnung		Anfängliche Zahlungs- rückstände EUR	Laufendes Soll EUR	Gesamt Soll EUR
2 4 9 2	Kindergärten-Küche	Einnahmen	0,00	43.847,78	43.847,78
		Ausgaben	0,00	43.847,78	43.847,78
		Überschuss, Abgang (-)		0,00	
2 5 0 0	Schülerhorte	Einnahmen	0,00	0,00	0,00
		Ausgaben	0,00	0,00	0,00
		Überschuss, Abgang (-)		0,00	
2 5 2 0	Jugendherbergen und Jugendheime.	Einnahmen	0,00	0,00	0,00
		Ausgaben	0,00	0,00	0,00
		Überschuss, Abgang (-)		0,00	
2 5 9 1	Jugendförderung und Jugendbetreuung.	Einnahmen	0,00	0,00	0,00
		Ausgaben	0,00	0,00	0,00
		Überschuss, Abgang (-)		0,00	
2 5 9 3	Jugendzentrum "Alter Schlachthof".	Einnahmen	0,00	0,00	0,00
		Ausgaben	0,00	0,00	0,00
		Überschuss, Abgang (-)		0,00	
2 5 9 6	Jugendtreffs	Einnahmen	0,00	349.358,65	349.358,65
		Ausgaben	0,00	349.358,65	349.358,65
		Überschuss, Abgang (-)		0,00	
2 5 9 7	Jugendeinrichtung-Jugendtreff-Skaterhalle.	Einnahmen	0,00	0,00	0,00
		Ausgaben	0,00	0,00	0,00
		Überschuss, Abgang (-)		0,00	
2 6 2 0	Sportplätze.	Einnahmen	0,00	10.361,65	10.361,65
		Ausgaben	0,00	10.361,65	10.361,65
		Überschuss, Abgang (-)		0,00	
2 6 2 2	Sportzentrum Wimpassing.	Einnahmen	0,00	38.190,97	38.190,97
		Ausgaben	0,00	38.190,97	38.190,97
		Überschuss, Abgang (-)		0,00	

Rechnungsabschluss der Stadt Wels 2018

DVR: 0024724

Gesamtübersicht
Außerordentlicher Haushalt
Teilabschnitte

RJ 2018, BP 01-13, 27.02.2019

Teil- abschnitt	Ist EUR	Schließliche Zahlungs- Rückstände EUR	Voranschlag EUR	Nachtrags- voranschlag EUR	Gesamt- voranschlag EUR	Unterschied zw.	
						Lfd.Soll - Gesamt-VA Günstiger EUR	Gesamt-VA Ungünstiger EUR
2 4 9 2	43.847,78	0,00	51.000	0	51.000	0,00	7.152,22
	43.847,78	0,00	51.000	0	51.000	14.443,68	7.291,46
	0,00		0		0		
2 5 0 0	0,00	0,00	192.000	0	192.000	0,00	192.000,00
	0,00	0,00	192.000	0	192.000	192.000,00	0,00
	0,00		0		0		
2 5 2 0	0,00	0,00	0	0	0	0,00	0,00
	0,00	0,00	0	0	0	0,00	0,00
	0,00		0		0		
2 5 9 1	0,00	0,00	0	0	0	0,00	0,00
	0,00	0,00	0	0	0	0,00	0,00
	0,00		0		0		
2 5 9 3	0,00	0,00	0	0	0	0,00	0,00
	0,00	0,00	0	0	0	0,00	0,00
	0,00		0		0		
2 5 9 6	349.358,65	0,00	140.000	0	140.000	239.693,91	30.335,26
	349.358,65	0,00	140.000	0	140.000	15.008,86	224.367,51
	0,00		0		0		
2 5 9 7	0,00	0,00	0	0	0	0,00	0,00
	0,00	0,00	0	0	0	0,00	0,00
	0,00		0		0		
2 6 2 0	10.361,65	0,00	0	0	0	10.361,65	0,00
	10.361,65	0,00	0	0	0	0,00	10.361,65
	0,00		0		0		
2 6 2 2	38.190,97	0,00	0	0	0	38.190,97	0,00
	38.190,97	0,00	0	0	0	0,00	38.190,97
	0,00		0		0		

Rechnungsabschluss der Stadt Wels 2018

DVR: 0024724

Gesamtübersicht
Außerordentlicher Haushalt
Teilausschnitte

RJ 2018, BP 01-13, 27.02.2019

Teil- abschnitt	Bezeichnung		Anfängliche Zahlungs- rückstände EUR	Laufendes Soll EUR	Gesamt Soll EUR
2 6 3 0	Turn- und Sporthallen.	Einnahmen	0,00	0,00	0,00
		Ausgaben	0,00	0,00	0,00
		Überschuss, Abgang (-)		0,00	
2 6 3 2	BRP Rotax Halle.	Einnahmen	0,00	0,00	0,00
		Ausgaben	0,00	0,00	0,00
		Überschuss, Abgang (-)		0,00	
2 6 4 0	Eislaufplätze und -hallen.	Einnahmen	0,00	163.092,05	163.092,05
		Ausgaben	0,00	163.092,05	163.092,05
		Überschuss, Abgang (-)		0,00	
2 6 5 0	Tennisplätze und -hallen	Einnahmen	0,00	1.068,95	1.068,95
		Ausgaben	0,00	1.068,95	1.068,95
		Überschuss, Abgang (-)		0,00	
2 6 9 0	Sonstige Einrichtungen und Maßnahmen	Einnahmen	0,00	0,00	0,00
		Ausgaben	0,00	0,00	0,00
		Überschuss, Abgang (-)		0,00	
2 6 9 1	Förderungen.	Einnahmen	0,00	0,00	0,00
		Ausgaben	0,00	0,00	0,00
		Überschuss, Abgang (-)		0,00	
2 6 9 2	Förderung von Einrichtungen.	Einnahmen	0,00	0,00	0,00
		Ausgaben	0,00	0,00	0,00
		Überschuss, Abgang (-)		0,00	
2 7 0 0	Volkshochschulen	Einnahmen	0,00	0,00	0,00
		Ausgaben	0,00	0,00	0,00
		Überschuss, Abgang (-)		0,00	
2 7 3 1	Stadtbücherei.	Einnahmen	0,00	0,00	0,00
		Ausgaben	0,00	0,00	0,00
		Überschuss, Abgang (-)		0,00	
	Summe Gruppe 2	Einnahmen	0,00	4.848.010,50	4.848.010,50
		Ausgaben	0,00	4.848.010,50	4.848.010,50
		Überschuss, Abgang (-)		0,00	

Rechnungsabschluss der Stadt Wels 2018

DVR: 0024724

Gesamtübersicht
Außerordentlicher Haushalt
Teilabschnitte

RJ 2018, BP 01-13, 27.02.2019

Teil- abschnitt	Ist EUR	Schließliche Zahlungs- Rückstände EUR	Voranschlag EUR	Nachtrags- voranschlag EUR	Gesamt- voranschlag EUR	Unterschied zw.	
						Lfd.Soll - Gesamt-VA Günstiger EUR	Ungünstiger EUR
2 6 3 0	0,00 0,00	0,00 0,00	0 0	0 0	0 0	0,00 0,00	0,00 0,00
	0,00		0		0		
2 6 3 2	0,00 0,00	0,00 0,00	0 0	0 0	0 0	0,00 0,00	0,00 0,00
	0,00		0		0		
2 6 4 0	163.092,05 163.092,05	0,00 0,00	0 0	0 0	0 0	163.092,05 0,00	0,00 163.092,05
	0,00		0		0		
2 6 5 0	1.068,95 1.068,95	0,00 0,00	0 0	0 0	0 0	1.068,95 0,00	0,00 1.068,95
	0,00		0		0		
2 6 9 0	0,00 0,00	0,00 0,00	0 0	0 0	0 0	0,00 0,00	0,00 0,00
	0,00		0		0		
2 6 9 1	0,00 0,00	0,00 0,00	0 0	0 0	0 0	0,00 0,00	0,00 0,00
	0,00		0		0		
2 6 9 2	0,00 0,00	0,00 0,00	0 0	0 0	0 0	0,00 0,00	0,00 0,00
	0,00		0		0		
2 7 0 0	0,00 0,00	0,00 0,00	0 0	0 0	0 0	0,00 0,00	0,00 0,00
	0,00		0		0		
2 7 3 1	0,00 0,00	0,00 0,00	463.000 463.000	0 0	463.000 463.000	0,00 463.000,00	463.000,00 0,00
	0,00		0		0		
	4.848.010,50 4.848.010,50	0,00 0,00	4.345.900 4.345.900	0 0	4.345.900 4.345.900	1.664.052,59 1.233.525,51	1.161.942,09 1.735.636,01
	0,00		0		0		

Rechnungsabschluss der Stadt Wels 2018

DVR: 0024724

Gesamtübersicht
Außerordentlicher Haushalt
Teilausschnitte

RJ 2018, BP 01-13, 27.02.2019

Teil- abschnitt	Bezeichnung		Anfängliche Zahlungs- rückstände EUR	Laufendes Soll EUR	Gesamt Soll EUR
3 0 0 1	Kulturaktivitäten.	Einnahmen	0,00	0,00	0,00
		Ausgaben	0,00	0,00	0,00
		Überschuss, Abgang (-)		0,00	
3 2 0 1	Musikschule.	Einnahmen	0,00	225.096,43	225.096,43
		Ausgaben	0,00	225.096,43	225.096,43
		Überschuss, Abgang (-)		0,00	
3 2 3 1	Stadttheater - Gebäude	Einnahmen	0,00	0,00	0,00
		Ausgaben	0,00	0,00	0,00
		Überschuss, Abgang (-)		0,00	
3 2 9 1	Sonstige kulturelle Veranstaltungen.	Einnahmen	0,00	0,00	0,00
		Ausgaben	0,00	0,00	0,00
		Überschuss, Abgang (-)		0,00	
3 4 0 0	Museen	Einnahmen	0,00	0,00	0,00
		Ausgaben	0,00	0,00	0,00
		Überschuss, Abgang (-)		0,00	
3 6 0 2	Burg - Museum.	Einnahmen	0,00	7.578,36	7.578,36
		Ausgaben	0,00	7.578,36	7.578,36
		Überschuss, Abgang (-)		0,00	
3 6 0 3	Minoriten - Museum	Einnahmen	0,00	15.992,53	15.992,53
		Ausgaben	0,00	15.992,53	15.992,53
		Überschuss, Abgang (-)		0,00	
3 6 1 0	Nichtwissenschaftliche Archive	Einnahmen	0,00	10.954,04	10.954,04
		Ausgaben	0,00	10.954,04	10.954,04
		Überschuss, Abgang (-)		0,00	
3 6 2 0	Denkmalpflege.	Einnahmen	0,00	128.035,53	128.035,53
		Ausgaben	0,00	128.035,53	128.035,53
		Überschuss, Abgang (-)		0,00	

Rechnungsabschluss der Stadt Wels 2018

DVR: 0024724

Gesamtübersicht
Außerordentlicher Haushalt
Teilabschnitte

RJ 2018, BP 01-13, 27.02.2019

Teil- abschnitt	Ist EUR	Schließliche Zahlungs- Rückstände EUR	Voranschlag EUR	Nachtrags- voranschlag EUR	Gesamt- voranschlag EUR	Unterschied zw.	
						Lfd.Soll - Gesamt-VA Günstiger EUR	Gesamt-VA Ungünstiger EUR
3 0 0 1	0,00 0,00	0,00 0,00	0 0	0 0	0 0	0,00 0,00	0,00 0,00
	0,00		0		0		
3 2 0 1	225.096,43 225.096,43	0,00 0,00	15.000 15.000	0 0	15.000 15.000	210.096,43 2.300,00	0,00 212.396,43
	0,00		0		0		
3 2 3 1	0,00 0,00	0,00 0,00	0 0	0 0	0 0	0,00 0,00	0,00 0,00
	0,00		0		0		
3 2 9 1	0,00 0,00	0,00 0,00	0 0	0 0	0 0	0,00 0,00	0,00 0,00
	0,00		0		0		
3 4 0 0	0,00 0,00	0,00 0,00	0 0	0 0	0 0	0,00 0,00	0,00 0,00
	0,00		0		0		
3 6 0 2	7.578,36 7.578,36	0,00 0,00	10.000 10.000	0 0	10.000 10.000	0,00 2.421,64	2.421,64 0,00
	0,00		0		0		
3 6 0 3	15.992,53 15.992,53	0,00 0,00	32.000 32.000	0 0	32.000 32.000	0,00 16.007,47	16.007,47 0,00
	0,00		0		0		
3 6 1 0	10.954,04 10.954,04	0,00 0,00	7.000 7.000	0 0	7.000 7.000	5.454,04 1.500,00	1.500,00 5.454,04
	0,00		0		0		
3 6 2 0	128.035,53 128.035,53	0,00 0,00	0 0	0 0	0 0	128.035,53 0,00	0,00 128.035,53
	0,00		0		0		

Rechnungsabschluss der Stadt Wels 2018

DVR: 0024724

Gesamtübersicht
Außerordentlicher Haushalt
Teilabschnitte

RJ 2018, BP 01-13, 27.02.2019

Teil- abschnitt	Bezeichnung		Anfängliche Zahlungs- rückstände EUR	Laufendes Soll EUR	Gesamt Soll EUR
3 8 0 1	Medien Kultur Haus	Einnahmen	0,00	0,00	0,00
		Ausgaben	0,00	0,00	0,00
		Überschuss, Abgang (-)		0,00	
3 9 0 0	Kirchliche Angelegenheiten	Einnahmen	0,00	49.000,00	49.000,00
		Ausgaben	0,00	49.000,00	49.000,00
		Überschuss, Abgang (-)		0,00	
	Summe Gruppe 3	Einnahmen	0,00	436.656,89	436.656,89
		Ausgaben	0,00	436.656,89	436.656,89
		Überschuss, Abgang (-)		0,00	

Rechnungsabschluss der Stadt Wels 2018

DVR: 0024724

Gesamtübersicht
Außerordentlicher Haushalt
Teilabschnitte

RJ 2018, BP 01-13, 27.02.2019

Teil- abschnitt	Ist EUR	Schließliche Zahlungs- Rückstände EUR	Voranschlag EUR	Nachtrags- voranschlag EUR	Gesamt- voranschlag EUR	Unterschied zw.	
						Lfd.Soll - Günstiger EUR	Gesamt-VA Ungünstiger EUR
3 8 0 1	0,00	0,00	0	0	0	0,00	0,00
	0,00	0,00	0	0	0	0,00	0,00
	0,00		0		0		
3 9 0 0	49.000,00	0,00	0	0	0	49.000,00	0,00
	49.000,00	0,00	0	0	0	0,00	49.000,00
	0,00		0		0		
	436.656,89	0,00	64.000	0	64.000	392.586,00	19.929,11
	436.656,89	0,00	64.000	0	64.000	22.229,11	394.886,00
	0,00		0		0		

Rechnungsabschluss der Stadt Wels 2018

DVR: 0024724

Gesamtübersicht
Außerordentlicher Haushalt
Teilausschnitte

RJ 2018, BP 01-13, 27.02.2019

Teil- abschnitt	Bezeichnung		Anfängliche Zahlungs- rückstände EUR	Laufendes Soll EUR	Gesamt Soll EUR
4 0 0 1	Soziale Hilfen	Einnahmen	0,00	25,60	25,60
		Ausgaben	0,00	25,60	25,60
		Überschuss, Abgang (-)		0,00	
4 0 1 1	Kinder- und Jugendhilfe.	Einnahmen	0,00	1.332,66	1.332,66
		Ausgaben	0,00	1.332,66	1.332,66
		Überschuss, Abgang (-)		0,00	
4 1 1 0	Maßnahmen der allgemeinen Sozialhilfe.	Einnahmen	0,00	0,00	0,00
		Ausgaben	0,00	0,00	0,00
		Überschuss, Abgang (-)		0,00	
4 1 3 0	Maßnahmen der Behindertenhilfe	Einnahmen	0,00	0,00	0,00
		Ausgaben	0,00	0,00	0,00
		Überschuss, Abgang (-)		0,00	
4 2 2 0	Tagesheimstätten	Einnahmen	0,00	29.334,32	29.334,32
		Ausgaben	0,00	29.334,32	29.334,32
		Überschuss, Abgang (-)		0,00	
4 2 9 0	Sonstige Einrichtungen und Maßnahmen	Einnahmen	0,00	14.375,00	14.375,00
		Ausgaben	0,00	14.375,00	14.375,00
		Überschuss, Abgang (-)		0,00	
4 2 9 1	Förderung der freien Wohlfahrt	Einnahmen	0,00	0,00	0,00
		Ausgaben	0,00	0,00	0,00
		Überschuss, Abgang (-)		0,00	
4 2 9 5	Mobile Altenhilfe.	Einnahmen	0,00	0,00	0,00
		Ausgaben	0,00	0,00	0,00
		Überschuss, Abgang (-)		0,00	
4 2 9 7	Sozialberatungsstellen nach dem OÖSHG 1998	Einnahmen	0,00	0,00	0,00
		Ausgaben	0,00	0,00	0,00
		Überschuss, Abgang (-)		0,00	

Rechnungsabschluss der Stadt Wels 2018

DVR: 0024724

Gesamtübersicht
Außerordentlicher Haushalt
Teilabschnitte

RJ 2018, BP 01-13, 27.02.2019

Teil- abschnitt	Ist EUR	Schließliche Zahlungs- Rückstände EUR	Voranschlag EUR	Nachtrags- voranschlag EUR	Gesamt- voranschlag EUR	Unterschied zw.	
						Lfd.Soll - Gesamt-VA Günstiger EUR	Ungünstiger EUR
4 0 0 1	25,60 25,60	0,00 0,00	0 0	0 0	0 0	25,60 0,00	0,00 25,60
	0,00		0		0		
4 0 1 1	1.332,66 1.332,66	0,00 0,00	0 0	0 0	0 0	1.332,66 0,00	0,00 1.332,66
	0,00		0		0		
4 1 1 0	0,00 0,00	0,00 0,00	0 0	0 0	0 0	0,00 0,00	0,00 0,00
	0,00		0		0		
4 1 3 0	0,00 0,00	0,00 0,00	0 0	0 0	0 0	0,00 0,00	0,00 0,00
	0,00		0		0		
4 2 2 0	29.334,32 29.334,32	0,00 0,00	35.000 35.000	0 0	35.000 35.000	0,00 21.065,24	5.665,68 15.399,56
	0,00		0		0		
4 2 9 0	14.375,00 14.375,00	0,00 0,00	0 0	0 0	0 0	14.375,00 0,00	0,00 14.375,00
	0,00		0		0		
4 2 9 1	0,00 0,00	0,00 0,00	0 0	0 0	0 0	0,00 0,00	0,00 0,00
	0,00		0		0		
4 2 9 5	0,00 0,00	0,00 0,00	0 0	0 0	0 0	0,00 0,00	0,00 0,00
	0,00		0		0		
4 2 9 7	0,00 0,00	0,00 0,00	0 0	0 0	0 0	0,00 0,00	0,00 0,00
	0,00		0		0		

Rechnungsabschluss der Stadt Wels 2018

DVR: 0024724

Gesamtübersicht
Außerordentlicher Haushalt
Teilausschnitte

RJ 2018, BP 01-13, 27.02.2019

Teil- abschnitt	Bezeichnung		Anfängliche Zahlungs- rückstände EUR	Laufendes Soll EUR	Gesamt Soll EUR
4 2 9 8	Betreute Wohngemeinschaft für Menschen mit Demenz. .	Einnahmen	0,00	0,00	0,00
		Ausgaben	0,00	0,00	0,00
		Überschuss, Abgang (-)		0,00	
4 3 9 1	Streetwork	Einnahmen	0,00	9,38	9,38
		Ausgaben	0,00	9,38	9,38
		Überschuss, Abgang (-)		0,00	
4 3 9 2	Soziale Dienste für Kinder und Jugendliche	Einnahmen	0,00	0,00	0,00
		Ausgaben	0,00	0,00	0,00
		Überschuss, Abgang (-)		0,00	
4 8 4 0	Förderung der Althausanierung	Einnahmen	0,00	0,00	0,00
		Ausgaben	0,00	0,00	0,00
		Überschuss, Abgang (-)		0,00	
	Summe Gruppe 4	Einnahmen	0,00	45.076,96	45.076,96
		Ausgaben	0,00	45.076,96	45.076,96
		Überschuss, Abgang (-)		0,00	

Rechnungsabschluss der Stadt Wels 2018

DVR: 0024724

Gesamtübersicht
Außerordentlicher Haushalt
Teilabschnitte

RJ 2018, BP 01-13, 27.02.2019

Teil- abschnitt	Ist EUR	Schließliche Zahlungs- Rückstände EUR	Voranschlag EUR	Nachtrags- voranschlag EUR	Gesamt- voranschlag EUR	Unterschied zw.	
						Lfd.Soll - Gesamt-VA Günstiger EUR	Günstiger EUR
4 2 9 8	0,00	0,00	0	0	0	0,00	0,00
	0,00	0,00	0	0	0	0,00	0,00
	0,00		0		0		
4 3 9 1	9,38	0,00	0	0	0	9,38	0,00
	9,38	0,00	0	0	0	0,00	9,38
	0,00		0		0		
4 3 9 2	0,00	0,00	0	0	0	0,00	0,00
	0,00	0,00	0	0	0	0,00	0,00
	0,00		0		0		
4 8 4 0	0,00	0,00	0	0	0	0,00	0,00
	0,00	0,00	0	0	0	0,00	0,00
	0,00		0		0		
	45.076,96	0,00	35.000	0	35.000	15.742,64	5.665,68
	45.076,96	0,00	35.000	0	35.000	21.065,24	31.142,20
	0,00		0		0		

Rechnungsabschluss der Stadt Wels 2018

DVR: 0024724

Gesamtübersicht
Außerordentlicher Haushalt
Teilausschnitte

RJ 2018, BP 01-13, 27.02.2019

Teil- abschnitt	Bezeichnung		Anfängliche Zahlungs- rückstände EUR	Laufendes Soll EUR	Gesamt Soll EUR
5 0 0 1	Sanitätsdienst	Einnahmen	0,00	10.872,13	10.872,13
		Ausgaben	0,00	10.872,13	10.872,13
		Überschuss, Abgang (-)		0,00	
5 1 0 0	Medizinische Bereichsversorgung.	Einnahmen	0,00	0,00	0,00
		Ausgaben	0,00	0,00	0,00
		Überschuss, Abgang (-)		0,00	
5 1 1 1	Mutterberatung	Einnahmen	0,00	0,00	0,00
		Ausgaben	0,00	0,00	0,00
		Überschuss, Abgang (-)		0,00	
5 1 1 3	Familienberatung	Einnahmen	0,00	3.729,64	3.729,64
		Ausgaben	0,00	3.729,64	3.729,64
		Überschuss, Abgang (-)		0,00	
5 1 2 2	Drogenberatungsstelle Circle	Einnahmen	0,00	27.502,96	27.502,96
		Ausgaben	0,00	27.502,96	27.502,96
		Überschuss, Abgang (-)		0,00	
5 1 9 2	Beratungsstelle bei Alkoholproblemen	Einnahmen	0,00	13.204,52	13.204,52
		Ausgaben	0,00	13.204,52	13.204,52
		Überschuss, Abgang (-)		0,00	
5 1 9 3	Sozialpsychische Beratungsdienste.	Einnahmen	0,00	4.837,89	4.837,89
		Ausgaben	0,00	4.837,89	4.837,89
		Überschuss, Abgang (-)		0,00	
5 1 9 4	Kontaktstelle für Selbsthilfegruppen	Einnahmen	0,00	3.082,08	3.082,08
		Ausgaben	0,00	3.082,08	3.082,08
		Überschuss, Abgang (-)		0,00	
5 2 9 0	Sonstige Einrichtungen und Maßnahmen	Einnahmen	0,00	45.000,00	45.000,00
		Ausgaben	0,00	45.000,00	45.000,00
		Überschuss, Abgang (-)		0,00	

Rechnungsabschluss der Stadt Wels 2018

DVR: 0024724

Gesamtübersicht
Außerordentlicher Haushalt
Teilabschnitte

RJ 2018, BP 01-13, 27.02.2019

Teil- abschnitt	Ist EUR	Schließliche Zahlungs- Rückstände EUR	Voranschlag EUR	Nachtrags- voranschlag EUR	Gesamt- voranschlag EUR	Unterschied zw.	
						Lfd.Soll - Gesamt-VA Günstiger EUR	Gesamt-VA Ungünstiger EUR
5 0 0 1	10.872,13	0,00	13.500	0	13.500	4.000,00	6.627,87
	10.872,13	0,00	13.500	0	13.500	3.521,38	893,51
	0,00		0		0		
5 1 0 0	0,00	0,00	0	0	0	0,00	0,00
	0,00	0,00	0	0	0	0,00	0,00
	0,00		0		0		
5 1 1 1	0,00	0,00	0	0	0	0,00	0,00
	0,00	0,00	0	0	0	0,00	0,00
	0,00		0		0		
5 1 1 3	3.729,64	0,00	0	0	0	3.729,64	0,00
	3.729,64	0,00	0	0	0	0,00	3.729,64
	0,00		0		0		
5 1 2 2	27.502,96	0,00	0	0	0	27.502,96	0,00
	27.502,96	0,00	0	0	0	0,00	27.502,96
	0,00		0		0		
5 1 9 2	13.204,52	0,00	0	0	0	13.204,52	0,00
	13.204,52	0,00	0	0	0	0,00	13.204,52
	0,00		0		0		
5 1 9 3	4.837,89	0,00	0	0	0	4.837,89	0,00
	4.837,89	0,00	0	0	0	0,00	4.837,89
	0,00		0		0		
5 1 9 4	3.082,08	0,00	0	0	0	3.082,08	0,00
	3.082,08	0,00	0	0	0	0,00	3.082,08
	0,00		0		0		
5 2 9 0	45.000,00	0,00	45.000	0	45.000	0,00	0,00
	45.000,00	0,00	45.000	0	45.000	0,00	0,00
	0,00		0		0		

Rechnungsabschluss der Stadt Wels 2018

DVR: 0024724

Gesamtübersicht
Außerordentlicher Haushalt
Teilabschnitte

RJ 2018, BP 01-13, 27.02.2019

Teil- abschnitt	Bezeichnung		Anfängliche Zahlungs- rückstände EUR	Laufendes Soll EUR	Gesamt Soll EUR
5 8 0 0	Einrichtungen der Veterinärmedizin	Einnahmen	0,00	2.976,37	2.976,37
		Ausgaben	0,00	2.976,37	2.976,37
		Überschuss, Abgang (-)		0,00	
	Summe Gruppe 5	Einnahmen	0,00	111.205,59	111.205,59
		Ausgaben	0,00	111.205,59	111.205,59
		Überschuss, Abgang (-)		0,00	

Rechnungsabschluss der Stadt Wels 2018

DVR: 0024724

Gesamtübersicht
 Außerordentlicher Haushalt
 Teilabschnitte

RJ 2018, BP 01-13, 27.02.2019

Teil- abschnitt	Ist EUR	Schließliche Zahlungs- Rückstände EUR	Voranschlag EUR	Nachtrags- voranschlag EUR	Gesamt- voranschlag EUR	Unterschied zw.	
						Lfd.Soll - Gesamt-VA Günstiger EUR	Gesamt-VA Ungünstiger EUR
5 8 0 0	2.976,37	0,00	5.000	0	5.000	0,00	2.023,63
	2.976,37	0,00	5.000	0	5.000	2.023,63	0,00
	0,00		0		0		
	111.205,59	0,00	63.500	0	63.500	56.357,09	8.651,50
	111.205,59	0,00	63.500	0	63.500	5.545,01	53.250,60
	0,00		0		0		

Rechnungsabschluss der Stadt Wels 2018

DVR: 0024724

Gesamtübersicht
Außerordentlicher Haushalt
Teilausschnitte

RJ 2018, BP 01-13, 27.02.2019

Teil- abschnitt	Bezeichnung		Anfängliche Zahlungs- rückstände EUR	Laufendes Soll EUR	Gesamt Soll EUR
6 0 0 1	Straßen- und Brückenbau.	Einnahmen	0,00	8.538,93	8.538,93
		Ausgaben	0,00	8.538,93	8.538,93
		Überschuss, Abgang (-)		0,00	
6 0 0 2	Wasserbau.	Einnahmen	0,00	138,93	138,93
		Ausgaben	0,00	138,93	138,93
		Überschuss, Abgang (-)		0,00	
6 1 0 0	Bundesstraßen.	Einnahmen	0,00	0,00	0,00
		Ausgaben	0,00	0,00	0,00
		Überschuss, Abgang (-)		0,00	
6 1 1 0	Landesstraßen.	Einnahmen	0,00	0,00	0,00
		Ausgaben	0,00	0,00	0,00
		Überschuss, Abgang (-)		0,00	
6 1 2 0	Gemeindestraßen.	Einnahmen	0,00	2.755.373,95	2.755.373,95
		Ausgaben	0,00	2.755.373,95	2.755.373,95
		Überschuss, Abgang (-)		0,00	
6 1 6 0	Sonstige Straßen und Wege.	Einnahmen	0,00	72.819,99	72.819,99
		Ausgaben	0,00	72.819,99	72.819,99
		Überschuss, Abgang (-)		0,00	
6 1 7 1	Straßenmeisterei	Einnahmen	0,00	686.470,19	686.470,19
		Ausgaben	0,00	686.470,19	686.470,19
		Überschuss, Abgang (-)		0,00	
6 3 9 0	Sonstige Einrichtungen und Maßnahmen	Einnahmen	0,00	1.036,00	1.036,00
		Ausgaben	0,00	1.036,00	1.036,00
		Überschuss, Abgang (-)		0,00	
6 4 0 0	Einrichtungen und Maßnahmen nach der Straßenverkehrsso	Einnahmen	0,00	25.000,00	25.000,00
		Ausgaben	0,00	25.000,00	25.000,00
		Überschuss, Abgang (-)		0,00	

Rechnungsabschluss der Stadt Wels 2018

DVR: 0024724

Gesamtübersicht
Außerordentlicher Haushalt
Teilabschnitte

RJ 2018, BP 01-13, 27.02.2019

Teil- abschnitt	Ist EUR	Schließliche Zahlungs- Rückstände EUR	Voranschlag EUR	Nachtrags- voranschlag EUR	Gesamt- voranschlag EUR	Unterschied zw.	
						Lfd.Soll - Gesamt-VA Günstiger EUR	Gesamt-VA Ungünstiger EUR
6 0 0 1	8.538,93 8.538,93	0,00 0,00	15.000 15.000	0 0	15.000 15.000	8.538,93 6.600,00	15.000,00 138,93
	0,00		0		0		
6 0 0 2	138,93 138,93	0,00 0,00	0 0	0 0	0 0	138,93 0,00	0,00 138,93
	0,00		0		0		
6 1 0 0	0,00 0,00	0,00 0,00	924.200 924.200	0 0	924.200 924.200	0,00 924.200,00	924.200,00 0,00
	0,00		0		0		
6 1 1 0	0,00 0,00	0,00 0,00	0 0	0 0	0 0	0,00 0,00	0,00 0,00
	0,00		0		0		
6 1 2 0	2.755.373,95 2.755.373,95	0,00 0,00	4.048.400 4.048.400	0 0	4.048.400 4.048.400	1.633.790,68 1.803.492,34	2.926.816,73 510.466,29
	0,00		0		0		
6 1 6 0	72.819,99 72.819,99	0,00 0,00	175.000 175.000	0 0	175.000 175.000	52.500,00 102.180,01	154.680,01 0,00
	0,00		0		0		
6 1 7 1	686.470,19 686.470,19	0,00 0,00	886.000 886.000	0 0	886.000 886.000	13.470,19 853.100,00	213.000,00 653.570,19
	0,00		0		0		
6 3 9 0	1.036,00 1.036,00	0,00 0,00	50.000 50.000	0 0	50.000 50.000	1.036,00 50.000,00	50.000,00 1.036,00
	0,00		0		0		
6 4 0 0	25.000,00 25.000,00	0,00 0,00	420.000 420.000	0 0	420.000 420.000	0,00 395.000,00	395.000,00 0,00
	0,00		0		0		

Rechnungsabschluss der Stadt Wels 2018

DVR: 0024724

Gesamtübersicht
Außerordentlicher Haushalt
Teilabschnitte

RJ 2018, BP 01-13, 27.02.2019

Teil- abschnitt	Bezeichnung		Anfängliche Zahlungs- rückstände EUR	Laufendes Soll EUR	Gesamt Soll EUR
6 4 0 1	Parkraumbewirtschaftung.	Einnahmen	0,00	110.182,24	110.182,24
		Ausgaben	0,00	110.182,24	110.182,24
		Überschuss, Abgang (-)		0,00	
6 5 0 0	Eisenbahnen.	Einnahmen	0,00	0,00	0,00
		Ausgaben	0,00	0,00	0,00
		Überschuss, Abgang (-)		0,00	
6 7 1 1	Flugplatzverwaltung.	Einnahmen	0,00	0,00	0,00
		Ausgaben	0,00	0,00	0,00
		Überschuss, Abgang (-)		0,00	
	Summe Gruppe 6	Einnahmen	0,00	3.659.560,23	3.659.560,23
		Ausgaben	0,00	3.659.560,23	3.659.560,23
		Überschuss, Abgang (-)		0,00	

Rechnungsabschluss der Stadt Wels 2018

DVR: 0024724

Gesamtübersicht
Außerordentlicher Haushalt
Teilabschnitte

RJ 2018, BP 01-13, 27.02.2019

Teil- abschnitt	Ist EUR	Schließliche Zahlungs- Rückstände EUR	Voranschlag EUR	Nachtrags- voranschlag EUR	Gesamt- voranschlag EUR	Unterschied zw.	
						Lfd.Soll - Günstiger EUR	Gesamt-VA Ungünstiger EUR
6 4 0 1	110.182,24	0,00	84.000	0	84.000	110.182,24	84.000,00
	110.182,24	0,00	84.000	0	84.000	0,00	26.182,24
	0,00		0		0		
6 5 0 0	0,00	0,00	2.810.000	0	2.810.000	0,00	2.810.000,00
	0,00	0,00	2.810.000	0	2.810.000	2.810.000,00	0,00
	0,00		0		0		
6 7 1 1	0,00	0,00	0	0	0	0,00	0,00
	0,00	0,00	0	0	0	0,00	0,00
	0,00		0		0		
	3.659.560,23	0,00	9.412.600	0	9.412.600	1.819.656,97	7.572.696,74
	3.659.560,23	0,00	9.412.600	0	9.412.600	6.944.572,35	1.191.532,58
	0,00		0		0		

Rechnungsabschluss der Stadt Wels 2018

DVR: 0024724

Gesamtübersicht
Außerordentlicher Haushalt
Teilabschnitte

RJ 2018, BP 01-13, 27.02.2019

Teil- abschnitt	Bezeichnung		Anfängliche Zahlungs- rückstände EUR	Laufendes Soll EUR	Gesamt Soll EUR
7 4 9 0	Sonstige Einrichtungen und Maßnahmen	Einnahmen	0,00	0,00	0,00
		Ausgaben	0,00	0,00	0,00
		Überschuss, Abgang (-)		0,00	
7 8 2 0	Wirtschaftspolitische Maßnahmen.	Einnahmen	0,00	85.000,00	85.000,00
		Ausgaben	0,00	85.000,00	85.000,00
		Überschuss, Abgang (-)		0,00	
	Summe Gruppe 7	Einnahmen	0,00	85.000,00	85.000,00
		Ausgaben	0,00	85.000,00	85.000,00
		Überschuss, Abgang (-)		0,00	

Rechnungsabschluss der Stadt Wels 2018

DVR: 0024724

Gesamtübersicht
 Außerordentlicher Haushalt
 Teilabschnitte

RJ 2018, BP 01-13, 27.02.2019

Teil- abschnitt	Ist EUR	Schließliche Zahlungs- Rückstände EUR	Voranschlag EUR	Nachtrags- voranschlag EUR	Gesamt- voranschlag EUR	Unterschied zw.	
						Lfd.Soll - Gesamt-VA Günstiger EUR	Gesamt-VA Ungünstiger EUR
7 4 9 0	0,00	0,00	0	0	0	0,00	0,00
	0,00	0,00	0	0	0	0,00	0,00
	0,00		0		0		
7 8 2 0	85.000,00	0,00	0	0	0	85.000,00	0,00
	85.000,00	0,00	0	0	0	0,00	85.000,00
	0,00		0		0		
	85.000,00	0,00	0	0	0	85.000,00	0,00
	85.000,00	0,00	0	0	0	0,00	85.000,00
	0,00		0		0		

Rechnungsabschluss der Stadt Wels 2018

DVR: 0024724

Gesamtübersicht
Außerordentlicher Haushalt
Teilausschnitte

RJ 2018, BP 01-13, 27.02.2019

Teil- abschnitt	Bezeichnung		Anfängliche Zahlungs- rückstände EUR	Laufendes Soll EUR	Gesamt Soll EUR
8 0 1 0	Liegenschaftsverwaltung.	Einnahmen	0,00	285,67	285,67
		Ausgaben	0,00	285,67	285,67
		Überschuss, Abgang (-)		0,00	
8 1 4 0	Straßenreinigung	Einnahmen	0,00	0,00	0,00
		Ausgaben	0,00	0,00	0,00
		Überschuss, Abgang (-)		0,00	
8 1 5 0	Park- und Gartenanlagen, Kinderspielplätze	Einnahmen	0,00	198.755,11	198.755,11
		Ausgaben	0,00	198.755,11	198.755,11
		Überschuss, Abgang (-)		0,00	
8 1 6 0	Öffentliche Beleuchtung und öffentliche Uhren.	Einnahmen	0,00	752.252,74	752.252,74
		Ausgaben	0,00	752.252,74	752.252,74
		Überschuss, Abgang (-)		0,00	
8 1 7 0	Friedhof	Einnahmen	0,00	80.538,25	80.538,25
		Ausgaben	0,00	80.538,25	80.538,25
		Überschuss, Abgang (-)		0,00	
8 2 0 0	Zentrale Betriebsverwaltung.	Einnahmen	0,00	0,00	0,00
		Ausgaben	0,00	0,00	0,00
		Überschuss, Abgang (-)		0,00	
8 2 0 1	Werkstättenbetrieb	Einnahmen	0,00	0,00	0,00
		Ausgaben	0,00	0,00	0,00
		Überschuss, Abgang (-)		0,00	
8 2 1 2	KFZ-Werkstätte	Einnahmen	0,00	0,00	0,00
		Ausgaben	0,00	0,00	0,00
		Überschuss, Abgang (-)		0,00	
8 2 8 1	Wochen- und Jahrmärkte	Einnahmen	0,00	0,00	0,00
		Ausgaben	0,00	0,00	0,00
		Überschuss, Abgang (-)		0,00	

Rechnungsabschluss der Stadt Wels 2018

DVR: 0024724

Gesamtübersicht
Außerordentlicher Haushalt
Teilabschnitte

RJ 2018, BP 01-13, 27.02.2019

Teil- abschnitt	Ist EUR	Schließliche Zahlungs- Rückstände EUR	Voranschlag EUR	Nachtrags- voranschlag EUR	Gesamt- voranschlag EUR	Unterschied zw.	
						Lfd.Soll - Günstiger EUR	Gesamt-VA Ungünstiger EUR
8 0 1 0	285,67 285,67	0,00 0,00	0 0	0 0	0 0	285,67 0,00	0,00 285,67
	0,00		0		0		
8 1 4 0	0,00 0,00	0,00 0,00	200.000 200.000	0 0	200.000 200.000	0,00 200.000,00	200.000,00 0,00
	0,00		0		0		
8 1 5 0	198.755,11 198.755,11	0,00 0,00	282.000 282.000	0 0	282.000 282.000	171.469,01 146.259,33	254.713,90 63.014,44
	0,00		0		0		
8 1 6 0	752.252,74 752.252,74	0,00 0,00	805.000 805.000	0 0	805.000 805.000	15.252,74 151.921,46	68.000,00 99.174,20
	0,00		0		0		
8 1 7 0	80.538,25 80.538,25	0,00 0,00	70.000 70.000	0 0	70.000 70.000	80.538,25 37.528,05	70.000,00 48.066,30
	0,00		0		0		
8 2 0 0	0,00 0,00	0,00 0,00	0 0	0 0	0 0	0,00 0,00	0,00 0,00
	0,00		0		0		
8 2 0 1	0,00 0,00	0,00 0,00	0 0	0 0	0 0	0,00 0,00	0,00 0,00
	0,00		0		0		
8 2 1 2	0,00 0,00	0,00 0,00	0 0	0 0	0 0	0,00 0,00	0,00 0,00
	0,00		0		0		
8 2 8 1	0,00 0,00	0,00 0,00	235.000 235.000	0 0	235.000 235.000	0,00 235.000,00	235.000,00 0,00
	0,00		0		0		

Rechnungsabschluss der Stadt Wels 2018

DVR: 0024724

Gesamtübersicht
Außerordentlicher Haushalt
Teilausschnitte

RJ 2018, BP 01-13, 27.02.2019

Teil- abschnitt	Bezeichnung		Anfängliche Zahlungs- rückstände EUR	Laufendes Soll EUR	Gesamt Soll EUR
8 3 0 1	Tiergarten Wels.	Einnahmen	0,00	48.423,56	48.423,56
		Ausgaben	0,00	48.423,56	48.423,56
		Überschuss, Abgang (-)		0,00	
8 3 1 0	Freibad.	Einnahmen	0,00	399.231,53	399.231,53
		Ausgaben	0,00	399.231,53	399.231,53
		Überschuss, Abgang (-)		0,00	
8 4 0 0	Grundbesitz.	Einnahmen	0,00	1.541.177,80	1.541.177,80
		Ausgaben	0,00	1.541.177,80	1.541.177,80
		Überschuss, Abgang (-)		0,00	
8 4 6 0	Wohn- und Geschäftsgebäude	Einnahmen	0,00	1.824.684,11	1.824.684,11
		Ausgaben	0,00	1.824.684,11	1.824.684,11
		Überschuss, Abgang (-)		0,00	
8 5 2 1	Betriebe der Müllbeseitigung - Abfallabfuhr.	Einnahmen	0,00	680.000,00	680.000,00
		Ausgaben	0,00	680.000,00	680.000,00
		Überschuss, Abgang (-)		0,00	
8 5 2 3	Betriebe der Müllbeseitigung - Abfallwirtschaft.	Einnahmen	0,00	545,43	545,43
		Ausgaben	0,00	545,43	545,43
		Überschuss, Abgang (-)		0,00	
8 5 9 1	Haus Leopold Spitzer	Einnahmen	0,00	0,00	0,00
		Ausgaben	0,00	0,00	0,00
		Überschuss, Abgang (-)		0,00	
8 5 9 2	Haus Neustadt.	Einnahmen	0,00	0,00	0,00
		Ausgaben	0,00	0,00	0,00
		Überschuss, Abgang (-)		0,00	
8 5 9 3	Hallenbad.	Einnahmen	0,00	550.000,00	550.000,00
		Ausgaben	0,00	550.000,00	550.000,00
		Überschuss, Abgang (-)		0,00	

Rechnungsabschluss der Stadt Wels 2018

DVR: 0024724

Gesamtübersicht
Außerordentlicher Haushalt
Teilabschnitte

RJ 2018, BP 01-13, 27.02.2019

Teil- abschnitt	Ist EUR	Schließliche Zahlungs- Rückstände EUR	Voranschlag EUR	Nachtrags- voranschlag EUR	Gesamt- voranschlag EUR	Unterschied zw.	
						Lfd.Soll - Gesamt-VA Günstiger EUR	Gesamt-VA Ungünstiger EUR
8 3 0 1	48.423,56 48.423,56	0,00 0,00	75.000 75.000	0 0	75.000 75.000	48.423,56 70.000,00	75.000,00 43.423,56
	0,00		0		0		
8 3 1 0	399.231,53 399.231,53	0,00 0,00	1.030.000 1.030.000	0 0	1.030.000 1.030.000	220.256,37 630.768,47	851.024,84 0,00
	0,00		0		0		
8 4 0 0	1.541.177,80 1.541.177,80	0,00 0,00	1.639.100 1.639.100	0 0	1.639.100 1.639.100	0,00 405.301,00	97.922,20 307.378,80
	0,00		0		0		
8 4 6 0	1.824.684,11 1.824.684,11	0,00 0,00	50.000 50.000	0 0	50.000 50.000	1.824.684,11 34.485,03	50.000,00 1.809.169,14
	0,00		0		0		
8 5 2 1	680.000,00 680.000,00	0,00 0,00	480.000 480.000	0 0	480.000 480.000	200.000,00 480.000,00	0,00 680.000,00
	0,00		0		0		
8 5 2 3	545,43 545,43	0,00 0,00	0 0	0 0	0 0	545,43 0,00	0,00 545,43
	0,00		0		0		
8 5 9 1	0,00 0,00	0,00 0,00	0 0	0 0	0 0	0,00 0,00	0,00 0,00
	0,00		0		0		
8 5 9 2	0,00 0,00	0,00 0,00	0 0	0 0	0 0	0,00 0,00	0,00 0,00
	0,00		0		0		
8 5 9 3	550.000,00 550.000,00	0,00 0,00	183.400 183.400	0 0	183.400 183.400	366.600,00 0,00	0,00 366.600,00
	0,00		0		0		

Rechnungsabschluss der Stadt Wels 2018

DVR: 0024724

Gesamtübersicht
Außerordentlicher Haushalt
Teilausschnitte

RJ 2018, BP 01-13, 27.02.2019

Teil- abschnitt	Bezeichnung		Anfängliche Zahlungs- rückstände EUR	Laufendes Soll EUR	Gesamt Soll EUR
8 5 9 4	Haus Vogelweide.	Einnahmen	0,00	139.800,00	139.800,00
		Ausgaben	0,00	139.800,00	139.800,00
		Überschuss, Abgang (-)		0,00	
8 5 9 5	Haus Hans Sachs Straße	Einnahmen	0,00	4.678.388,78	4.678.388,78
		Ausgaben	0,00	4.678.388,78	4.678.388,78
		Überschuss, Abgang (-)		0,00	
8 5 9 6	Haus Noitzmühle.	Einnahmen	0,00	108.000,00	108.000,00
		Ausgaben	0,00	108.000,00	108.000,00
		Überschuss, Abgang (-)		0,00	
8 6 0 1	Stadtgärtnerei	Einnahmen	0,00	24.851,69	24.851,69
		Ausgaben	0,00	24.851,69	24.851,69
		Überschuss, Abgang (-)		0,00	
8 9 4 2	Stadthalle	Einnahmen	0,00	6.088,69	6.088,69
		Ausgaben	0,00	6.088,69	6.088,69
		Überschuss, Abgang (-)		0,00	
8 9 4 4	Veranstaltungszentrum Minoriten.	Einnahmen	0,00	5.398,30	5.398,30
		Ausgaben	0,00	5.398,30	5.398,30
		Überschuss, Abgang (-)		0,00	
8 9 9 1	Veranstaltungen.	Einnahmen	0,00	0,00	0,00
		Ausgaben	0,00	0,00	0,00
		Überschuss, Abgang (-)		0,00	
	Summe Gruppe 8	Einnahmen	0,00	11.038.421,66	11.038.421,66
		Ausgaben	0,00	11.038.421,66	11.038.421,66
		Überschuss, Abgang (-)		0,00	

Rechnungsabschluss der Stadt Wels 2018

DVR: 0024724

Gesamtübersicht
Außerordentlicher Haushalt
Teilabschnitte

RJ 2018, BP 01-13, 27.02.2019

Teil- abschnitt	Ist EUR	Schließliche Zahlungs- Rückstände EUR	Voranschlag EUR	Nachtrags- voranschlag EUR	Gesamt- voranschlag EUR	Unterschied zw.	
						Lfd.Soll - Günstiger EUR	Gesamt-VA Ungünstiger EUR
8 5 9 4	139.800,00	0,00	100.000	0	100.000	39.800,00	0,00
	139.800,00	0,00	100.000	0	100.000	0,00	39.800,00
	0,00		0		0		
8 5 9 5	4.678.388,78	0,00	160.000	0	160.000	4.589.188,78	70.800,00
	4.678.388,78	0,00	160.000	0	160.000	0,00	4.518.388,78
	0,00		0		0		
8 5 9 6	108.000,00	0,00	0	0	0	108.000,00	0,00
	108.000,00	0,00	0	0	0	0,00	108.000,00
	0,00		0		0		
8 6 0 1	24.851,69	0,00	90.000	0	90.000	24.851,69	90.000,00
	24.851,69	0,00	90.000	0	90.000	78.317,87	13.169,56
	0,00		0		0		
8 9 4 2	6.088,69	0,00	50.000	0	50.000	6.088,69	50.000,00
	6.088,69	0,00	50.000	0	50.000	50.000,00	6.088,69
	0,00		0		0		
8 9 4 4	5.398,30	0,00	40.000	0	40.000	0,00	34.601,70
	5.398,30	0,00	40.000	0	40.000	34.601,70	0,00
	0,00		0		0		
8 9 9 1	0,00	0,00	0	0	0	0,00	0,00
	0,00	0,00	0	0	0	0,00	0,00
	0,00		0		0		
	11.038.421,66	0,00	5.489.500	0	5.489.500	7.695.984,30	2.147.062,64
	11.038.421,66	0,00	5.489.500	0	5.489.500	2.554.182,91	8.103.104,57
	0,00		0		0		

Rechnungsabschluss der Stadt Wels 2018

DVR: 0024724

Gesamtübersicht
Außerordentlicher Haushalt
Teilausschnitte

RJ 2018, BP 01-13, 27.02.2019

Teil- abschnitt	Bezeichnung		Anfängliche Zahlungs- rückstände EUR	Laufendes Soll EUR	Gesamt Soll EUR
9 0 0 1	Finanzmanagement	Einnahmen	0,00	12.506,49	12.506,49
		Ausgaben	0,00	12.506,49	12.506,49
		Überschuss, Abgang (-)		0,00	
9 0 0 2	Stadtbuchhaltung	Einnahmen	0,00	926,22	926,22
		Ausgaben	0,00	926,22	926,22
		Überschuss, Abgang (-)		0,00	
9 0 0 3	Steuerverwaltung	Einnahmen	0,00	615,38	615,38
		Ausgaben	0,00	615,38	615,38
		Überschuss, Abgang (-)		0,00	
9 0 0 6	Controlling.	Einnahmen	0,00	0,00	0,00
		Ausgaben	0,00	0,00	0,00
		Überschuss, Abgang (-)		0,00	
9 1 4 0	Beteiligungen.	Einnahmen	0,00	1.907.429,74	1.907.429,74
		Ausgaben	0,00	1.907.429,74	1.907.429,74
		Überschuss, Abgang (-)		0,00	
9 1 4 1	Beteiligungen - EWWAG.	Einnahmen	0,00	0,00	0,00
		Ausgaben	0,00	0,00	0,00
		Überschuss, Abgang (-)		0,00	
9 1 4 2	Beteiligungen - SPKAG.	Einnahmen	0,00	0,00	0,00
		Ausgaben	0,00	0,00	0,00
		Überschuss, Abgang (-)		0,00	
9 4 5 0	Sonstige Zuschüsse des Bundes.	Einnahmen	0,00	1.345.256,37	1.345.256,37
		Ausgaben	0,00	1.345.256,37	1.345.256,37
		Überschuss, Abgang (-)		0,00	
9 5 0 0	Aufgenommene Darlehen und Schuldendienst	Einnahmen	0,00	0,00	0,00
		Ausgaben	0,00	0,00	0,00
		Überschuss, Abgang (-)		0,00	
	Summe Gruppe 9	Einnahmen	0,00	3.266.734,20	3.266.734,20
		Ausgaben	0,00	3.266.734,20	3.266.734,20
		Überschuss, Abgang (-)		0,00	

Rechnungsabschluss der Stadt Wels 2018

DVR: 0024724

Gesamtübersicht
Außerordentlicher Haushalt
Teilabschnitte

RJ 2018, BP 01-13, 27.02.2019

Teil- abschnitt	Ist EUR	Schließliche Zahlungs- Rückstände EUR	Voranschlag EUR	Nachtrags- voranschlag EUR	Gesamt- voranschlag EUR	Unterschied zw.	
						Lfd.Soll - Gesamt-VA Günstiger EUR	Gesamt-VA Ungünstiger EUR
9 0 0 1	12.506,49	0,00	200.000	0	200.000	12.506,49	200.000,00
	12.506,49	0,00	200.000	0	200.000	188.189,63	696,12
	0,00		0		0		
9 0 0 2	926,22	0,00	0	0	0	926,22	0,00
	926,22	0,00	0	0	0	0,00	926,22
	0,00		0		0		
9 0 0 3	615,38	0,00	0	0	0	615,38	0,00
	615,38	0,00	0	0	0	0,00	615,38
	0,00		0		0		
9 0 0 6	0,00	0,00	0	0	0	0,00	0,00
	0,00	0,00	0	0	0	0,00	0,00
	0,00		0		0		
9 1 4 0	1.907.429,74	0,00	1.393.000	0	1.393.000	514.429,74	0,00
	1.907.429,74	0,00	1.393.000	0	1.393.000	0,00	514.429,74
	0,00		0		0		
9 1 4 1	0,00	0,00	0	0	0	0,00	0,00
	0,00	0,00	0	0	0	0,00	0,00
	0,00		0		0		
9 1 4 2	0,00	0,00	0	0	0	0,00	0,00
	0,00	0,00	0	0	0	0,00	0,00
	0,00		0		0		
9 4 5 0	1.345.256,37	0,00	1.345.200	0	1.345.200	56,37	0,00
	1.345.256,37	0,00	1.345.200	0	1.345.200	0,00	56,37
	0,00		0		0		
9 5 0 0	0,00	0,00	0	0	0	0,00	0,00
	0,00	0,00	0	0	0	0,00	0,00
	0,00		0		0		
	3.266.734,20	0,00	2.938.200	0	2.938.200	528.534,20	200.000,00
	3.266.734,20	0,00	2.938.200	0	2.938.200	188.189,63	516.723,83
	0,00		0		0		

S A M M E L N A C H W E I S E

Sammelnachweise

RJ 2018, BP 01-13, 27.02.2019

9 9 4 0 0 Leistungen für Personal

9 9 4 0 0

Kenn- ziffer	Bezeichnung	Anfängliche		Summe EUR
		Zahlungsrückstände EUR	Laufendes Soll EUR	
500000	Geldbezüge der Beamten der Verwaltung.	0,00	8.611.110,59	8.611.110,59
501000	Geldbezüge der Beamten in handwerklicher Verwendung.	0,00	325.014,40	325.014,40
510000	Geldbezüge der Vertragsbediensteten der Verwaltung	0,00	31.095.835,81	31.095.835,81
511000	Geldbezüge d. Vertragsbediensteten in handw. Verwendung.	0,00	11.714.416,39	11.714.416,39
520000	Geldbezüge der ganzjährig beschäftigten Angestellten	0,00	139.044,00	139.044,00
521000	Geldbezüge der ganzjährig beschäftigten Arbeiter	0,00	13.439,02	13.439,02
522000	Geldbezüge der nicht ganzjährig beschäftigten Angestell.	0,00	449.440,30	449.440,30
523000	Geldbezüge der nicht ganzjährig beschäftigten Arbeiter	0,00	369.403,63	369.403,63
560100	Fahrtkostenzuschüsse	0,00	178.700,10	178.700,10
560200	Kilometergelder.	0,00	89.518,21	89.518,21
560300	Reisekostenvergütungen und Reisezulagen.	0,00	56.233,97	56.233,97
563000	Sonstige Aufwandsentschädigungen	0,00	344.523,18	344.523,18
564000	Vergütungen für Nebentätigkeit	0,00	35.607,65	35.607,65
565100	Überstundenvergütungen	0,00	453.302,77	453.302,77
565200	Journaldienstzulagen und Bereitschaftsentschädigungen.	0,00	484.673,21	484.673,21
566000	Unterschiedliche Bezeichnungen bei dieser Post in Verwendung	0,00	287.741,40	287.741,40
567000	Belohnungen und Geldaushilfen.	0,00	40.785,30	40.785,30
569000	Sonstige Nebengebühren	0,00	2.009.195,97	2.009.195,97
580000	Dgb. zum Ausgleichsfonds für Familienbeihilfen	0,00	1.961.664,65	1.961.664,65
581000	Sonstige Dienstgeberbeiträge zur soz. Sicherheit	0,00	10.281.395,46	10.281.395,46
581100	Kommunalsteuer	0,00	148.996,77	148.996,77
581200	Pensionskassenbeiträge für Beamte.	0,00	300.086,95	300.086,95
581300	Dienstgeberbeiträge für betriebliche Mitarbeitervorsorg.	0,00	390.679,91	390.679,91
590000	Freiwillige Sozialleistungen	0,00	1.012.530,95	1.012.530,95
	Summe Teilabschnitt 99400			
	Ausgaben	0,00	70.793.340,59	70.793.340,59
	Zugleich Zuschuss			

Sammelnachweise

RJ 2018, BP 01-13, 27.02.2019

9 9 4 0 0 Leistungen für Personal

9 9 4 0 0

Kenn- ziffer	Ist EUR	Schließliche		Nachtrags- voranschlag EUR	Gesamt- voranschlag EUR	Unterschied lfd.Soll - Gesamt-VA		AOB
		Zahlungsrückstände EUR	Voranschlag EUR			Günstiger EUR	Ungünstiger EUR	
500000	8.611.110,59	0,00	8.913.900	0	8.913.900	771.409,93	468.620,52	DIPE
501000	325.014,40	0,00	325.400	0	325.400	27.345,60	26.960,00	DIPE
510000	31.095.835,81	0,00	32.596.700	0	32.596.700	1.990.054,86	489.190,67	DIPE
511000	11.714.416,39	0,00	12.244.600	0	12.244.600	752.545,79	222.362,18	DIPE
520000	139.044,00	0,00	42.900	0	42.900	3.820,30	99.964,30	DIPE
521000	13.439,02	0,00	81.100	0	81.100	67.660,98	0,00	DIPE
522000	449.440,30	0,00	471.500	0	471.500	237.427,05	215.367,35	DIPE
523000	369.403,63	0,00	449.500	0	449.500	211.626,77	131.530,40	DIPE
560100	178.700,10	0,00	168.100	0	168.100	7.646,90	18.247,00	DIPE
560200	89.518,21	0,00	109.600	0	109.600	26.680,76	6.598,97	DIPE
560300	56.233,97	0,00	76.300	0	76.300	28.103,98	8.037,95	DIPE
563000	344.523,18	0,00	361.800	0	361.800	38.383,54	21.106,72	DIPE
564000	35.607,65	0,00	255.700	0	255.700	220.502,91	410,56	DIPE
565100	453.302,77	0,00	438.500	0	438.500	58.836,62	73.639,39	DIPE
565200	484.673,21	0,00	501.800	0	501.800	50.935,08	33.808,29	DIPE
566000	287.741,40	0,00	294.400	0	294.400	17.125,88	10.467,28	DIPE
567000	40.785,30	0,00	34.900	0	34.900	8.169,50	14.054,80	DIPE
569000	2.009.195,97	0,00	1.981.800	0	1.981.800	154.450,47	181.846,44	DIPE
580000	1.961.664,65	0,00	2.076.100	0	2.076.100	146.320,29	31.884,94	DIPE
581000	10.281.395,46	0,00	10.689.500	0	10.689.500	587.251,30	179.146,76	DIPE
581100	148.996,77	0,00	159.900	0	159.900	12.581,77	1.678,54	DIPE
581200	300.086,95	0,00	323.200	0	323.200	23.113,05	0,00	DIPE
581300	390.679,91	0,00	421.400	0	421.400	39.408,49	8.688,40	DIPE
590000	1.012.530,95	0,00	1.047.800	0	1.047.800	65.481,72	30.212,67	DIPE
	70.793.340,59	0,00	74.066.400	0	74.066.400	5.546.883,54	2.273.824,13	

Sammelnachweise

RJ 2018, BP 01-13, 27.02.2019

9 9 4 0 0 Leistungen für Personal

9 9 4 0 0

Teil- abschnitt	Bezeichnung	Anfängliche Zahlungsrückstände EUR	Laufendes Soll EUR	Summe EUR
0000	Gewählte Gemeindeorgane.	0,00	317,10	317,10
0101	Direktion.	0,00	1.471.421,05	1.471.421,05
0102	Büro des Bürgermeisters.	0,00	357.595,51	357.595,51
0103	Verfassungsdienst und Gemeinderatskanzlei.	0,00	323.454,80	323.454,80
0105	Bürgercenter	0,00	192.074,75	192.074,75
0106	Büro des Magistratsdirektors	0,00	221.766,13	221.766,13
0107	Frauenangelegenheiten.	0,00	93.036,28	93.036,28
0108	Facility Management.	0,00	0,00	0,00
0111	Personal und Besoldung	0,00	953.197,34	953.197,34
0112	Postenreserven und Dienstfreistellungen.	0,00	883.987,43	883.987,43
0113	Personalaufwand - Refundierbar	0,00	241.045,14	241.045,14
0121	Postservice.	0,00	141.217,41	141.217,41
0122	Wohnungsverwaltung	0,00	42.524,13	42.524,13
0123	Reinigung.	0,00	1.017.003,26	1.017.003,26
0124	Telekommunikation.	0,00	234.559,71	234.559,71
0131	Materialverwaltung und Beschaffungsstelle.	0,00	398.149,61	398.149,61
0132	Kopierservice.	0,00	181.372,27	181.372,27
0133	Allgemeines Inventar	0,00	69.493,89	69.493,89
0134	Projekt "Sozial gerechter Einkauf"	0,00	0,00	0,00
0141	Stadtrechnungshof.	0,00	396.930,62	396.930,62
0151	Presse	0,00	299.173,71	299.173,71
0152	Öffentlichkeitsarbeit.	0,00	139.355,96	139.355,96
0160	Elektronische Datenverarbeitung.	0,00	967.729,60	967.729,60
0180	Geschäftsstelle der Kranken- und Unfallfürsorge.	0,00	0,00	0,00
0201	Zivilrecht	0,00	338.130,25	338.130,25
0220	Standesamt	0,00	162.851,41	162.851,41
0231	Meldeservice	0,00	221.428,24	221.428,24
0241	Wählerservice.	0,00	105.370,15	105.370,15
0250	Staatsbürgerschaft	0,00	54.986,86	54.986,86
0290	Amtsgebäude.	0,00	299.105,96	299.105,96
0301	Büro des Stadtbaudirektors	0,00	417.183,81	417.183,81
0302	Baurecht	0,00	737.989,76	737.989,76
0303	Wasser- und Energierecht	0,00	246.914,89	246.914,89
0304	Sachverständigendienst	0,00	286.600,44	286.600,44
0311	Stadtplanung	0,00	915.297,60	915.297,60
0312	Verkehrsplanung.	0,00	208.141,43	208.141,43
0331	Hochbau.	0,00	602.482,05	602.482,05
0332	Maschinentechnischer- und elektrotechnischer Dienst.	0,00	92.412,76	92.412,76
0500	Bezirksverwaltung.	0,00	789.970,49	789.970,49
0501	Aufenthaltswesen	0,00	311.750,22	311.750,22
0502	Gewerbe.	0,00	241.954,37	241.954,37
0503	Betriebsanlagenrecht	0,00	313.613,99	313.613,99
0505	Passservice.	0,00	134.459,35	134.459,35
0800	Pensionen (soweit nicht aufgeteilt).	0,00	300.086,95	300.086,95
0911	Personalaus- und Personalfortbildung - Hoheitsverwaltung	0,00	28.465,49	28.465,49
0912	Personalaus- und Personalfortbildung - Unternehmensbereich	0,00	35.347,47	35.347,47
0991	Sonstige Einrichtungen und Maßnahmen	0,00	369.587,28	369.587,28
0992	Betriebsärztliche Maßnahmen.	0,00	49.989,92	49.989,92

Sammelnaehweise

RJ 2018, BP 01-13, 27.02.2019

9 9 4 0 0 Leistungen für Personal

9 9 4 0 0

Teil- abschnitt	Ist Zahlungsrückstände EUR	Schließliche Zahlungsrückstände EUR	Voranschlag EUR	Nachtrags- voranschlag EUR	Gesamt- voranschlag EUR	Unterschied lfd. Soll - Günstiger EUR	Gesamt-VA Ungünstiger EUR
0000	317,10	0,00	0	0	0	0,00	317,10
0101	1.471.421,05	0,00	1.537.700	0	1.537.700	67.585,97	1.307,02
0102	357.595,51	0,00	387.800	0	387.800	53.074,09	22.869,60
0103	323.454,80	0,00	265.700	0	265.700	1.819,60	59.574,40
0105	192.074,75	0,00	217.400	0	217.400	27.484,59	2.159,34
0106	221.766,13	0,00	294.100	0	294.100	76.471,05	4.137,18
0107	93.036,28	0,00	94.100	0	94.100	1.305,64	241,92
0108	0,00	0,00	64.300	0	64.300	64.300,00	0,00
0111	953.197,34	0,00	964.900	0	964.900	48.891,24	37.188,58
0112	883.987,43	0,00	1.252.400	0	1.252.400	377.908,12	9.495,55
0113	241.045,14	0,00	245.000	0	245.000	5.618,74	1.663,88
0121	141.217,41	0,00	170.200	0	170.200	29.010,60	28,01
0122	42.524,13	0,00	42.800	0	42.800	349,47	73,60
0123	1.017.003,26	0,00	1.156.500	0	1.156.500	148.323,14	8.826,40
0124	234.559,71	0,00	424.700	0	424.700	190.140,29	0,00
0131	398.149,61	0,00	434.700	0	434.700	47.838,04	11.287,65
0132	181.372,27	0,00	150.900	0	150.900	995,64	31.467,91
0133	69.493,89	0,00	57.200	0	57.200	1.066,34	13.360,23
0134	0,00	0,00	0	0	0	0,00	0,00
0141	396.930,62	0,00	393.300	0	393.300	1.397,05	5.027,67
0151	299.173,71	0,00	298.000	0	298.000	2.005,61	3.179,32
0152	139.355,96	0,00	169.500	0	169.500	31.525,87	1.381,83
0160	967.729,60	0,00	1.052.500	0	1.052.500	133.713,91	48.943,51
0180	0,00	0,00	0	0	0	0,00	0,00
0201	338.130,25	0,00	336.000	0	336.000	3.074,56	5.204,81
0220	162.851,41	0,00	160.500	0	160.500	2.101,80	4.453,21
0231	221.428,24	0,00	224.100	0	224.100	5.643,76	2.972,00
0241	105.370,15	0,00	122.900	0	122.900	19.889,44	2.359,59
0250	54.986,86	0,00	51.400	0	51.400	38,40	3.625,26
0290	299.105,96	0,00	272.300	0	272.300	7.420,33	34.226,29
0301	417.183,81	0,00	427.200	0	427.200	16.305,77	6.289,58
0302	737.989,76	0,00	726.800	0	726.800	3.159,73	14.349,49
0303	246.914,89	0,00	308.100	0	308.100	63.913,83	2.728,72
0304	286.600,44	0,00	345.000	0	345.000	58.436,81	37,25
0311	915.297,60	0,00	962.900	0	962.900	50.550,92	2.948,52
0312	208.141,43	0,00	208.600	0	208.600	803,44	344,87
0331	602.482,05	0,00	596.800	0	596.800	13.799,43	19.481,48
0332	92.412,76	0,00	189.500	0	189.500	97.150,84	63,60
0500	789.970,49	0,00	810.300	0	810.300	21.909,59	1.580,08
0501	311.750,22	0,00	289.500	0	289.500	175,40	22.425,62
0502	241.954,37	0,00	226.400	0	226.400	348,47	15.902,84
0503	313.613,99	0,00	305.600	0	305.600	1.906,40	9.920,39
0505	134.459,35	0,00	108.200	0	108.200	491,18	26.750,53
0800	300.086,95	0,00	323.200	0	323.200	23.113,05	0,00
0911	28.465,49	0,00	33.200	0	33.200	4.734,51	0,00
0912	35.347,47	0,00	44.000	0	44.000	8.652,53	0,00
0991	369.587,28	0,00	353.600	0	353.600	3.899,78	19.887,06
0992	49.989,92	0,00	50.300	0	50.300	310,08	0,00

Sammelnachweise

RJ 2018, BP 01-13, 27.02.2019

9 9 4 0 0 Leistungen für Personal

9 9 4 0 0

Teil- abschnitt	Bezeichnung	Anfängliche Zahlungsrückstände EUR	Laufendes Soll EUR	Summe EUR
1191	Sonst. Einricht. und Maßnahmen - Rufbereitschaftsdienst.	0,00	0,00	0,00
1192	Ordnungswache.	0,00	552.229,46	552.229,46
1301	Lebensmittelpolizei.	0,00	155.813,13	155.813,13
1330	Veterinärpolizei.	0,00	214.249,52	214.249,52
1630	Freiwillige Feuerwehr.	0,00	774.763,45	774.763,45
2001	Schulverwaltung.	0,00	210.226,37	210.226,37
2021	Sportverwaltung.	0,00	72.457,79	72.457,79
2110	Volksschulen.	0,00	1.063.080,81	1.063.080,81
2120	Neue Mittelschulen.	0,00	792.518,40	792.518,40
2130	Sonderschulen.	0,00	87.212,67	87.212,67
2140	Polytechnische Schulen.	0,00	88.673,47	88.673,47
2400	Kindergärten.	0,00	9.216.817,08	9.216.817,08
2492	Kindergärten-Küche.	0,00	663.688,21	663.688,21
2500	Schülerhorte.	0,00	2.747.188,15	2.747.188,15
2520	Jugendherbergen und Jugendheime.	0,00	0,00	0,00
2591	Jugendförderung und Jugendbetreuung.	0,00	202.046,77	202.046,77
2594	Einr. zur Förderung d.Betriebsver. Alter Schlachthof.	0,00	245.453,60	245.453,60
2595	Jugendförderung und Jugendbetreuung "Veranstaltungen".	0,00	2.417,39	2.417,39
2596	Jugendtreffs.	0,00	330.271,06	330.271,06
2597	Jugendeinrichtung-Jugendtreff-Skaterhalle.	0,00	50.785,21	50.785,21
2620	Sportplätze.	0,00	124.219,63	124.219,63
2622	Sportzentrum Wimpassing.	0,00	68.863,24	68.863,24
2630	Turn- und Sporthallen.	0,00	19.289,43	19.289,43
2632	BRP Rotax Halle.	0,00	0,00	0,00
2640	Eislaufplätze und -hallen.	0,00	193.931,93	193.931,93
2691	Förderungen.	0,00	17.628,61	17.628,61
2700	Volkshochschulen.	0,00	192.877,24	192.877,24
2731	Stadtbücherei.	0,00	518.951,96	518.951,96
3001	Kulturaktivitäten.	0,00	347.059,18	347.059,18
3201	Musikschule.	0,00	24.222,50	24.222,50
3211	Magistratskapelle.	0,00	2.124,74	2.124,74
3212	Symphonieorchester.	0,00	1.674,35	1.674,35
3231	Stadttheater - Gebäude.	0,00	56.549,42	56.549,42
3232	Stadttheater - Veranstaltungen.	0,00	215.839,91	215.839,91
3291	Sonstige kulturelle Veranstaltungen.	0,00	11.123,87	11.123,87
3601	Stadtmuseum.	0,00	3.137,78	3.137,78
3602	Burg - Museum.	0,00	313.466,02	313.466,02
3603	Minoriten - Museum.	0,00	212.037,20	212.037,20
3610	Nichtwissenschaftliche Archive.	0,00	318.382,49	318.382,49
3801	Medien Kultur Haus.	0,00	129.483,87	129.483,87
4001	Soziale Hilfen.	0,00	802.382,49	802.382,49
4004	Demenzberatungsstelle.	0,00	68.451,98	68.451,98
4011	Kinder- und Jugendhilfe.	0,00	1.299.356,59	1.299.356,59
4110	Maßnahmen der allgemeinen Sozialhilfe.	0,00	38.045,75	38.045,75
4220	Tagesheimstätten.	0,00	232.046,62	232.046,62
4221	Tageszentrum.	0,00	163.568,06	163.568,06
4241	Hauskrankenpflege.	0,00	0,00	0,00
4290	Sonstige Einrichtungen und Maßnahmen.	0,00	171.521,03	171.521,03

Sammelna chweise

RJ 2018, BP 01-13, 27.02.2019

9 9 4 0 0 Leistungen für Personal

9 9 4 0 0

Teil- abschnitt	Ist EUR	Schließliche Zahlungsrückstände EUR	Voranschlag EUR	Nachtrags- voranschlag EUR	Gesamt- voranschlag EUR	Unterschied lfd. Soll - Günstiger EUR	Gesamt-VA Ungünstiger EUR
1191	0,00	0,00	0	0	0	0,00	0,00
1192	552.229,46	0,00	694.100	0	694.100	142.104,44	233,90
1301	155.813,13	0,00	180.000	0	180.000	25.377,26	1.190,39
1330	214.249,52	0,00	216.200	0	216.200	2.228,34	277,86
1630	774.763,45	0,00	776.900	0	776.900	19.194,39	17.057,84
2001	210.226,37	0,00	130.400	0	130.400	794,61	80.620,98
2021	72.457,79	0,00	122.100	0	122.100	59.167,29	9.525,08
2110	1.063.080,81	0,00	1.066.100	0	1.066.100	19.358,02	16.338,83
2120	792.518,40	0,00	779.100	0	779.100	13.894,56	27.312,96
2130	87.212,67	0,00	86.800	0	86.800	275,98	688,65
2140	88.673,47	0,00	90.700	0	90.700	2.317,90	291,37
2400	9.216.817,08	0,00	9.512.800	0	9.512.800	302.294,27	6.311,35
2492	663.688,21	0,00	727.300	0	727.300	63.716,86	105,07
2500	2.747.188,15	0,00	2.888.200	0	2.888.200	148.851,39	7.839,54
2520	0,00	0,00	0	0	0	0,00	0,00
2591	202.046,77	0,00	227.600	0	227.600	27.331,23	1.778,00
2594	245.453,60	0,00	255.400	0	255.400	13.181,36	3.234,96
2595	2.417,39	0,00	0	0	0	0,00	2.417,39
2596	330.271,06	0,00	355.500	0	355.500	26.050,13	821,19
2597	50.785,21	0,00	56.100	0	56.100	5.788,22	473,43
2620	124.219,63	0,00	137.800	0	137.800	14.034,29	453,92
2622	68.863,24	0,00	86.900	0	86.900	18.071,06	34,30
2630	19.289,43	0,00	18.200	0	18.200	0,00	1.089,43
2632	0,00	0,00	0	0	0	0,00	0,00
2640	193.931,93	0,00	160.900	0	160.900	8.883,43	41.915,36
2691	17.628,61	0,00	12.500	0	12.500	2.500,00	7.628,61
2700	192.877,24	0,00	166.800	0	166.800	5.395,84	31.473,08
2731	518.951,96	0,00	514.100	0	514.100	31.939,69	36.791,65
3001	347.059,18	0,00	320.200	0	320.200	624,96	27.484,14
3201	24.222,50	0,00	23.500	0	23.500	132,34	854,84
3211	2.124,74	0,00	2.000	0	2.000	91,79	216,53
3212	1.674,35	0,00	1.500	0	1.500	29,44	203,79
3231	56.549,42	0,00	57.000	0	57.000	807,57	356,99
3232	215.839,91	0,00	228.600	0	228.600	47.744,09	34.984,00
3291	11.123,87	0,00	9.400	0	9.400	89,43	1.813,30
3601	3.137,78	0,00	2.400	0	2.400	1.413,96	2.151,74
3602	313.466,02	0,00	312.200	0	312.200	41.776,47	43.042,49
3603	212.037,20	0,00	416.600	0	416.600	233.125,43	28.562,63
3610	318.382,49	0,00	273.500	0	273.500	18.860,49	63.742,98
3801	129.483,87	0,00	130.000	0	130.000	627,72	111,59
4001	802.382,49	0,00	936.300	0	936.300	135.949,39	2.031,88
4004	68.451,98	0,00	69.300	0	69.300	4.676,44	3.828,42
4011	1.299.356,59	0,00	1.268.200	0	1.268.200	82.318,31	113.474,90
4110	38.045,75	0,00	0	0	0	0,00	38.045,75
4220	232.046,62	0,00	214.700	0	214.700	599,71	17.946,33
4221	163.568,06	0,00	163.100	0	163.100	280,23	748,29
4241	0,00	0,00	0	0	0	0,00	0,00
4290	171.521,03	0,00	203.100	0	203.100	35.872,89	4.293,92

Sammelnachweise

RJ 2018, BP 01-13, 27.02.2019

9 9 4 0 0 Leistungen für Personal

9 9 4 0 0

Teil- abschnitt	Bezeichnung	Anfängliche Zahlungsrückstände EUR	Laufendes Soll EUR	Summe EUR
4292	Seniorenbetreuung.	0,00	95.887,72	95.887,72
4295	Mobile Altenhilfe.	0,00	905.344,65	905.344,65
4297	Sozialberatungsstellen nach dem OÖSHG 1998	0,00	140.743,98	140.743,98
4298	Betreute Wohngemeinschaft für Menschen mit Demenz.	0,00	578.436,27	578.436,27
4391	Streetwork	0,00	245.098,13	245.098,13
4392	Soziale Dienste für Kinder und Jugendliche	0,00	363.540,37	363.540,37
5001	Sanitätsdienst	0,00	411.678,88	411.678,88
5010	Umweltschutz	0,00	146.089,62	146.089,62
5111	Mutterberatung	0,00	101.906,82	101.906,82
5113	Familienberatung	0,00	135.393,11	135.393,11
5121	Tuberkulosenberatung	0,00	64.284,14	64.284,14
5122	Drogenberatungsstelle Circle	0,00	269.370,19	269.370,19
5124	Suchtprävention.	0,00	153.263,35	153.263,35
5160	Schulgesundheitsdienst	0,00	63.967,12	63.967,12
5191	Logopädischer Dienst	0,00	72.426,80	72.426,80
5192	Beratungsstelle bei Alkoholproblemen	0,00	153.380,93	153.380,93
5193	Sozialpsychische Beratungsdienste.	0,00	233.434,25	233.434,25
5194	Kontaktstelle für Selbsthilfegruppen	0,00	0,00	0,00
5800	Einrichtungen der Veterinärmedizin	0,00	275.733,60	275.733,60
6001	Straßen- und Brückenbau.	0,00	478.547,23	478.547,23
6002	Wasserbau.	0,00	158.585,99	158.585,99
6171	Straßenmeisterei	0,00	1.609.478,58	1.609.478,58
6400	Einrichtungen und Maßnahmen nach der Straßenverkehrsordnung.	0,00	448.060,15	448.060,15
6401	Parkraumbewirtschaftung.	0,00	189.423,13	189.423,13
7710	Maßnahmen zur Förderung des Fremdenverkehrs.	0,00	2.671,83	2.671,83
8001	Gebäudeverwaltung.	0,00	219.702,86	219.702,86
8010	Liegenschaftsverwaltung.	0,00	110,00	110,00
8140	Straßenreinigung	0,00	0,00	0,00
8150	Park- und Gartenanlagen, Kinderspielplätze	0,00	22.110,67	22.110,67
8170	Friedhof	0,00	362.055,79	362.055,79
8200	Zentrale Betriebsverwaltung.	0,00	499.390,03	499.390,03
8201	Werkstättenbetrieb	0,00	2.544.928,97	2.544.928,97
8212	KFZ-Werkstätte	0,00	243.574,23	243.574,23
8281	Wochen- und Jahrmärkte	0,00	203.341,76	203.341,76
8301	Tiergarten Wels.	0,00	374.408,73	374.408,73
8310	Freibad.	0,00	328.502,99	328.502,99
8521	Betriebe der Müllbeseitigung - Abfallabfuhr.	0,00	2.269.864,17	2.269.864,17
8523	Betriebe der Müllbeseitigung - Abfallwirtschaft.	0,00	320.494,86	320.494,86
8591	Haus Leopold Spitzer	0,00	2.174,09	2.174,09
8592	Haus Neustadt.	0,00	4.078.225,54	4.078.225,54
8593	Hallenbad.	0,00	625.415,42	625.415,42
8594	Haus Vogelweide.	0,00	3.761.924,68	3.761.924,68
8595	Haus Hans Sachs Straße	0,00	2.259.399,45	2.259.399,45
8596	Haus Noitzmühle.	0,00	2.172.102,45	2.172.102,45
8601	Stadtgärtnerei	0,00	2.093.994,02	2.093.994,02
8942	Stadthalle	0,00	198.316,31	198.316,31
8944	Veranstaltungszentrum Minoriten.	0,00	100.893,62	100.893,62
8991	Veranstaltungen.	0,00	77.221,00	77.221,00

Sammelna chweise

RJ 2018, BP 01-13, 27.02.2019

9 9 4 0 0 Leistungen für Personal

9 9 4 0 0

Teil- abschnitt	Ist Zahlungsrückstände EUR	Schließliche Zahlungsrückstände EUR	Voranschlag EUR	Nachtrags- voranschlag EUR	Gesamt- voranschlag EUR	Unterschied lfd. Soll - Günstiger EUR	Gesamt-VA Ungünstiger EUR
4292	95.887,72	0,00	72.000	0	72.000	26,57	23.914,29
4295	905.344,65	0,00	1.075.400	0	1.075.400	180.815,53	10.760,18
4297	140.743,98	0,00	196.200	0	196.200	55.768,43	312,41
4298	578.436,27	0,00	579.500	0	579.500	26.158,40	25.094,67
4391	245.098,13	0,00	410.400	0	410.400	165.944,33	642,46
4392	363.540,37	0,00	364.300	0	364.300	3.282,59	2.522,96
5001	411.678,88	0,00	475.000	0	475.000	73.829,22	10.508,10
5010	146.089,62	0,00	130.500	0	130.500	2.066,78	17.656,40
5111	101.906,82	0,00	127.900	0	127.900	35.567,81	9.574,63
5113	135.393,11	0,00	136.300	0	136.300	29.225,67	28.318,78
5121	64.284,14	0,00	64.700	0	64.700	1.111,66	695,80
5122	269.370,19	0,00	279.500	0	279.500	19.440,99	9.311,18
5124	153.263,35	0,00	151.700	0	151.700	461,41	2.024,76
5160	63.967,12	0,00	63.900	0	63.900	29.614,73	29.681,85
5191	72.426,80	0,00	71.800	0	71.800	942,27	1.569,07
5192	153.380,93	0,00	160.600	0	160.600	7.661,67	442,60
5193	233.434,25	0,00	225.700	0	225.700	25.428,44	33.162,69
5194	0,00	0,00	48.400	0	48.400	48.400,00	0,00
5800	275.733,60	0,00	328.300	0	328.300	52.743,66	177,26
6001	478.547,23	0,00	492.000	0	492.000	32.239,46	18.786,69
6002	158.585,99	0,00	132.900	0	132.900	4.151,32	29.837,31
6171	1.609.478,58	0,00	1.652.400	0	1.652.400	115.905,36	72.983,94
6400	448.060,15	0,00	407.500	0	407.500	41.363,11	81.923,26
6401	189.423,13	0,00	207.500	0	207.500	27.054,44	8.977,57
7710	2.671,83	0,00	0	0	0	0,00	2.671,83
8001	219.702,86	0,00	214.300	0	214.300	10.862,30	16.265,16
8010	110,00	0,00	47.700	0	47.700	47.590,00	0,00
8140	0,00	0,00	0	0	0	0,00	0,00
8150	22.110,67	0,00	22.000	0	22.000	16,48	127,15
8170	362.055,79	0,00	363.800	0	363.800	20.026,91	18.282,70
8200	499.390,03	0,00	503.700	0	503.700	6.844,54	2.534,57
8201	2.544.928,97	0,00	2.786.800	0	2.786.800	265.446,55	23.575,52
8212	243.574,23	0,00	301.300	0	301.300	103.934,21	46.208,44
8281	203.341,76	0,00	210.200	0	210.200	8.347,01	1.488,77
8301	374.408,73	0,00	438.400	0	438.400	72.953,13	8.961,86
8310	328.502,99	0,00	397.900	0	397.900	70.230,74	833,73
8521	2.269.864,17	0,00	2.380.700	0	2.380.700	202.414,28	91.578,45
8523	320.494,86	0,00	324.600	0	324.600	4.257,94	152,80
8591	2.174,09	0,00	0	0	0	0,00	2.174,09
8592	4.078.225,54	0,00	4.105.600	0	4.105.600	112.792,52	85.418,06
8593	625.415,42	0,00	604.300	0	604.300	44.901,48	66.016,90
8594	3.761.924,68	0,00	3.718.300	0	3.718.300	8.101,83	51.726,51
8595	2.259.399,45	0,00	2.233.700	0	2.233.700	25.044,28	50.743,73
8596	2.172.102,45	0,00	2.097.500	0	2.097.500	29.917,98	104.520,43
8601	2.093.994,02	0,00	2.250.500	0	2.250.500	200.196,94	43.690,96
8942	198.316,31	0,00	168.000	0	168.000	1.133,79	31.450,10
8944	100.893,62	0,00	107.000	0	107.000	13.098,90	6.992,52
8991	77.221,00	0,00	65.900	0	65.900	1.786,48	13.107,48

Sammelnachweise

RJ 2018, BP 01-13, 27.02.2019

99400 Leistungen für Personal

99400

Teil- abschnitt	Bezeichnung	Anfängliche Zahlungsrückstände EUR	Laufendes Soll EUR	Summe EUR
9001	Finanzmanagement	0,00	587.530,69	587.530,69
9002	Stadtbuchhaltung	0,00	552.268,84	552.268,84
9003	Steuerverwaltung	0,00	418.257,71	418.257,71
9004	Stadtkasse	0,00	131.708,36	131.708,36
9006	Controlling	0,00	143.021,24	143.021,24
Gesamtsumme Sammelnachweis 99400		0,00	70.793.340,59	70.793.340,59

Sammelnachweise

RJ 2018, BP 01-13, 27.02.2019

99400 Leistungen für Personal

99400

Teil- abschnitt	Ist Zahlungen EUR	Schließliche Zahlungsrückstände EUR	Voranschlag EUR	Nachtrags- voranschlag EUR	Gesamt- voranschlag EUR	Unterschied lfd.Soll - Günstiger EUR	Gesamt-VA Ungünstiger EUR
9001	587.530,69	0,00	594.900	0	594.900	13.564,01	6.194,70
9002	552.268,84	0,00	561.100	0	561.100	9.189,68	358,52
9003	418.257,71	0,00	435.600	0	435.600	17.580,59	238,30
9004	131.708,36	0,00	132.200	0	132.200	575,22	83,58
9006	143.021,24	0,00	101.800	0	101.800	445,63	41.666,87
	70.793.340,59	0,00	74.066.400	0	74.066.400	5.546.883,54	2.273.824,13

S a m m e l n a c h w e i s e

Rechnungsabschluss der Stadt Wels 2018

DVR: 0024724

9 9 4 1 0 Dienstbekleidung

RJ 2018, BP 01-13, 27.02.2019
9 9 4 1 0

Kenn- ziffer	Bezeichnung	Anfängliche Zahlungsrückstände EUR	Laufendes Soll EUR	Summe EUR
400100	Dienstbekleidung	0,00	105.829,84	105.829,84
729120	Kostenersatz Seehilfe gem. § 12 Bildschirmverordnung	0,00	3.279,46	3.279,46
	Summe Teilabschnitt 99410	0,00	109.109,30	109.109,30
	Ausgaben Zugleich Zuschuss			

Sammelnachweise

RJ 2018, BP 01-13, 27.02.2019

9 9 4 1 0 Dienstbekleidung

9 9 4 1 0

Kenn- ziffer	Ist EUR	Schließliche Zahlungsrückstände EUR	Voranschlag EUR	Nachtrags- voranschlag EUR	Gesamt- voranschlag EUR	Unterschied lfd.Soll - Günstiger EUR	Gesamt-VA Ungünstiger EUR	AOB
400100	105.820,08	9,76	100.000	0	100.000	13.807,91	19.637,75	SDZE
729120	3.279,46	0,00	0	0	0	0,00	3.279,46	SDZE
	109.099,54	9,76	100.000	0	100.000	13.807,91	22.917,21	

Sammelnachweise

RJ 2018, BP 01-13, 27.02.2019

9 9 4 1 0 Dienstbekleidung

9 9 4 1 0

Teil- abschnitt	Bezeichnung	Anfängliche Zahlungsrückstände EUR	Laufendes Soll EUR	Summe EUR
0000	Gewählte Gemeindeorgane.	0,00	0,00	0,00
0101	Direktion.	0,00	0,00	0,00
0103	Verfassungsdienst und Gemeinderatskanzlei.	0,00	0,00	0,00
0105	Bürgercenter	0,00	0,00	0,00
0111	Personal und Besoldung	0,00	254,82	254,82
0120	Hilfsamt	0,00	0,00	0,00
0121	Postservice.	0,00	750,69	750,69
0123	Reinigung.	0,00	1.974,76	1.974,76
0124	Telekommunikation.	0,00	0,00	0,00
0131	Materialverwaltung und Beschaffungsstelle.	0,00	0,00	0,00
0132	Kopierservice.	0,00	0,00	0,00
0141	Stadtrechnungshof.	0,00	509,64	509,64
0151	Presse	0,00	0,00	0,00
0160	Elektronische Datenverarbeitung.	0,00	0,00	0,00
0231	Meldeservice	0,00	0,00	0,00
0302	Baurecht	0,00	0,00	0,00
0311	Stadtplanung	0,00	458,00	458,00
0312	Verkehrsplanung.	0,00	0,00	0,00
0331	Hochbau.	0,00	223,94	223,94
0332	Maschinentechnischer- und elektrotechnischer Dienst.	0,00	96,56	96,56
0500	Bezirksverwaltung.	0,00	279,00	279,00
0501	Aufenthaltswesen	0,00	0,00	0,00
0992	Betriebsärztliche Maßnahmen.	0,00	55,21	55,21
1192	Ordnungswache.	0,00	3.306,80	3.306,80
1301	Lebensmittelpolizei.	0,00	279,00	279,00
1330	Veterinärpolizei	0,00	279,00	279,00
2110	Volksschulen	0,00	1.568,69	1.568,69
2120	Neue Mittelschulen	0,00	1.484,89	1.484,89
2130	Sonderschulen.	0,00	0,00	0,00
2140	Polytechnische Schulen	0,00	17,16	17,16
2400	Kindergärten	0,00	5.923,39	5.923,39
2492	Kindergärten-Küche	0,00	2.809,08	2.809,08
2500	Schülerhorte	0,00	740,70	740,70
2520	Jugendherbergen und Jugendheime.	0,00	0,00	0,00
2593	Jugendzentrum "Alter Schlachthof".	0,00	657,96	657,96
2594	Einr. zur Förderung d.Betriebsver. Alter Schlachthof	0,00	0,00	0,00
2596	Jugendtreffs	0,00	45,00	45,00
2620	Sportplätze.	0,00	0,00	0,00
2630	Turn- und Sporthallen.	0,00	0,00	0,00
2640	Eislaufplätze und -hallen.	0,00	0,00	0,00
3231	Stadttheater - Gebäude	0,00	630,69	630,69
3602	Burg - Museum.	0,00	205,07	205,07
3603	Minoriten - Museum	0,00	205,07	205,07
3610	Nichtwissenschaftliche Archive	0,00	0,00	0,00
3801	Medien Kultur Haus	0,00	0,00	0,00
4001	Soziale Hilfen	0,00	0,00	0,00
4220	Tagesheimstätten	0,00	81,34	81,34
4295	Mobile Altenhilfe.	0,00	221,95	221,95

Sammelna chweise

RJ 2018, BP 01-13, 27.02.2019

9 9 4 1 0 Dienstbekleidung

9 9 4 1 0

Teil- abschnitt	Ist EUR	Schließliche Zahlungsrückstände EUR	Voranschlag EUR	Nachtrags- voranschlag EUR	Gesamt- voranschlag EUR	Unterschied lfd. Soll - Günstiger EUR	Gesamt-VA Ungünstiger EUR
0000	0,00	0,00	0	0	0	0,00	0,00
0101	0,00	0,00	0	0	0	0,00	0,00
0103	0,00	0,00	0	0	0	0,00	0,00
0105	0,00	0,00	0	0	0	0,00	0,00
0111	254,82	0,00	0	0	0	0,00	254,82
0120	0,00	0,00	800	0	800	800,00	0,00
0121	750,69	0,00	900	0	900	149,31	0,00
0123	1.974,76	0,00	2.000	0	2.000	25,24	0,00
0124	0,00	0,00	0	0	0	0,00	0,00
0131	0,00	0,00	300	0	300	300,00	0,00
0132	0,00	0,00	0	0	0	0,00	0,00
0141	509,64	0,00	0	0	0	0,00	509,64
0151	0,00	0,00	0	0	0	0,00	0,00
0160	0,00	0,00	0	0	0	0,00	0,00
0231	0,00	0,00	0	0	0	0,00	0,00
0302	0,00	0,00	700	0	700	700,00	0,00
0311	458,00	0,00	0	0	0	0,00	458,00
0312	0,00	0,00	0	0	0	0,00	0,00
0331	216,12	7,82	300	0	300	76,06	0,00
0332	96,56	0,00	0	0	0	0,00	96,56
0500	279,00	0,00	0	0	0	0,00	279,00
0501	0,00	0,00	0	0	0	0,00	0,00
0992	55,21	0,00	0	0	0	0,00	55,21
1192	3.306,80	0,00	3.800	0	3.800	493,20	0,00
1301	279,00	0,00	300	0	300	300,00	279,00
1330	279,00	0,00	100	0	100	100,00	279,00
2110	1.568,69	0,00	2.800	0	2.800	1.231,31	0,00
2120	1.484,89	0,00	2.400	0	2.400	915,11	0,00
2130	0,00	0,00	100	0	100	100,00	0,00
2140	17,16	0,00	100	0	100	82,84	0,00
2400	5.923,39	0,00	4.000	0	4.000	0,00	1.923,39
2492	2.809,08	0,00	2.500	0	2.500	0,00	309,08
2500	740,70	0,00	1.000	0	1.000	259,30	0,00
2520	0,00	0,00	0	0	0	0,00	0,00
2593	657,96	0,00	100	0	100	0,00	557,96
2594	0,00	0,00	0	0	0	0,00	0,00
2596	45,00	0,00	0	0	0	0,00	45,00
2620	0,00	0,00	100	0	100	100,00	0,00
2630	0,00	0,00	100	0	100	100,00	0,00
2640	0,00	0,00	300	0	300	300,00	0,00
3231	630,69	0,00	1.000	0	1.000	369,31	0,00
3602	205,07	0,00	100	0	100	0,00	105,07
3603	205,07	0,00	100	0	100	0,00	105,07
3610	0,00	0,00	100	0	100	100,00	0,00
3801	0,00	0,00	0	0	0	0,00	0,00
4001	0,00	0,00	0	0	0	0,00	0,00
4220	81,34	0,00	100	0	100	18,66	0,00
4295	221,95	0,00	200	0	200	0,00	21,95

Sammelnachweise

RJ 2018, BP 01-13, 27.02.2019

9 9 4 1 0 Dienstbekleidung

9 9 4 1 0

Teil- abschnitt	Bezeichnung	Anfängliche Zahlungsrückstände EUR	Laufendes Soll EUR	Summe EUR
4298	Betreute Wohngemeinschaft für Menschen mit Demenz.	0,00	680,03	680,03
5001	Sanitätsdienst	0,00	40,40	40,40
5010	Umweltschutz	0,00	279,00	279,00
5800	Einrichtungen der Veterinärmedizin	0,00	2.480,78	2.480,78
6001	Straßen- und Brückenbau.	0,00	170,32	170,32
6002	Wasserbau.	0,00	0,00	0,00
6171	Straßenmeisterei	0,00	10.080,18	10.080,18
6400	Einrichtungen und Maßnahmen nach der Straßenverkehrsordnung.	0,00	126,00	126,00
8001	Gebäudeverwaltung.	0,00	232,50	232,50
8170	Friedhof	0,00	4.238,20	4.238,20
8200	Zentrale Betriebsverwaltung.	0,00	2.168,85	2.168,85
8201	Werkstättenbetrieb	0,00	7.431,16	7.431,16
8212	KFZ-Werkstätte	0,00	1.672,66	1.672,66
8281	Wochen- und Jahrmärkte	0,00	0,00	0,00
8301	Tiergarten Wels.	0,00	3.190,23	3.190,23
8310	Freibad.	0,00	853,74	853,74
8521	Betriebe der Müllbeseitigung - Abfallabfuhr.	0,00	20.527,49	20.527,49
8523	Betriebe der Müllbeseitigung - Abfallwirtschaft.	0,00	789,66	789,66
8591	Haus Leopold Spitzer	0,00	0,00	0,00
8592	Haus Neustadt.	0,00	2.235,67	2.235,67
8593	Hallenbad.	0,00	280,15	280,15
8594	Haus Vogelweide.	0,00	4.052,54	4.052,54
8595	Haus Hans Sachs Straße	0,00	1.623,60	1.623,60
8596	Haus Noitzmühle.	0,00	1.638,99	1.638,99
8601	Stadtgärtnerei	0,00	20.887,30	20.887,30
8942	Stadthalle	0,00	8,90	8,90
8944	Veranstaltungszentrum Minoriten.	0,00	0,00	0,00
9002	Stadtbuchhaltung	0,00	362,54	362,54
9004	Stadtkasse	0,00	0,00	0,00
Gesamtsumme Sammelnachweis 99410		0,00	109.109,30	109.109,30

Sammelnachweise

RJ 2018, BP 01-13, 27.02.2019

9 9 4 1 0 Dienstbekleidung

9 9 4 1 0

Teil- abschnitt	Ist EUR	Schließliche Zahlungsrückstände EUR	Voranschlag EUR	Nachtrags- voranschlag EUR	Gesamt- voranschlag EUR	Unterschied lfd.Soll - Günstiger EUR	Gesamt-VA Ungünstiger EUR
4298	680,03	0,00	800	0	800	119,97	0,00
5001	40,40	0,00	100	0	100	59,60	0,00
5010	279,00	0,00	0	0	0	0,00	279,00
5800	2.480,78	0,00	2.000	0	2.000	0,00	480,78
6001	170,32	0,00	500	0	500	329,68	0,00
6002	0,00	0,00	300	0	300	300,00	0,00
6171	10.078,24	1,94	5.200	0	5.200	0,00	4.880,18
6400	126,00	0,00	500	0	500	500,00	126,00
8001	232,50	0,00	0	0	0	0,00	232,50
8170	4.238,20	0,00	4.600	0	4.600	361,80	0,00
8200	2.168,85	0,00	1.500	0	1.500	0,00	668,85
8201	7.431,16	0,00	4.000	0	4.000	0,00	3.431,16
8212	1.672,66	0,00	800	0	800	0,00	872,66
8281	0,00	0,00	200	0	200	200,00	0,00
8301	3.190,23	0,00	3.500	0	3.500	309,77	0,00
8310	853,74	0,00	2.000	0	2.000	1.146,26	0,00
8521	20.527,49	0,00	15.600	0	15.600	0,00	4.927,49
8523	789,66	0,00	1.000	0	1.000	210,34	0,00
8591	0,00	0,00	0	0	0	0,00	0,00
8592	2.235,67	0,00	2.500	0	2.500	264,33	0,00
8593	280,15	0,00	1.000	0	1.000	719,85	0,00
8594	4.052,54	0,00	3.200	0	3.200	0,00	852,54
8595	1.623,60	0,00	3.000	0	3.000	1.376,40	0,00
8596	1.638,99	0,00	2.500	0	2.500	861,01	0,00
8601	20.887,30	0,00	20.000	0	20.000	0,00	887,30
8942	8,90	0,00	200	0	200	191,10	0,00
8944	0,00	0,00	100	0	100	100,00	0,00
9002	362,54	0,00	600	0	600	237,46	0,00
9004	0,00	0,00	0	0	0	0,00	0,00
	109.099,54	9,76	100.000	0	100.000	13.807,91	22.917,21

Sammelnachweise

Rechnungsabschluss der Stadt Wels 2018

DVR: 0024724

99420 Kanal

RJ 2018, BP 01-13, 27.02.2019
99420

Kenn- ziffer	Bezeichnung	Anfängliche Zahlungsrückstände EUR	Laufendes Soll EUR	Summe EUR
728140	Kanalbenützungsgebühren.	0,00	514.231,93	514.231,93
	Summe Teilabschnitt 99420	Ausgaben Zugleich Zuschuss	0,00	514.231,93

Rechnungsabschluss der Stadt Wels 2018

DVR: 0024724

Sammelnachweise

RJ 2018, BP 01-13, 27.02.2019

99420 Kanal

99420

Kenn- ziffer	Ist EUR	Schließliche Zahlungsrückstände EUR	Voranschlag EUR	Nachtrags- voranschlag EUR	Gesamt- voranschlag EUR	Unterschied lfd.Soll - Günstiger EUR	Gesamt-VA Ungünstiger EUR	AOB
728140	514.231,93	0,00	517.600	0	517.600	22.747,85	19.379,78	SDFM
	514.231,93	0,00	517.600	0	517.600	22.747,85	19.379,78	

Sammelnachweise

RJ 2018, BP 01-13, 27.02.2019

9 9 4 2 0 Kanal

9 9 4 2 0

Teil- abschnitt	Bezeichnung	Anfängliche Zahlungsrückstände EUR	Laufendes Soll EUR	Summe EUR
0290	Amtsgebäude	0,00	51.116,14	51.116,14
0501	Aufenthaltswesen	0,00	536,07	536,07
1630	Freiwillige Feuerwehr	0,00	15.182,24	15.182,24
2110	Volksschulen	0,00	78.872,74	78.872,74
2111	Volksschulen - Schülerspeisung	0,00	1.370,43	1.370,43
2120	Neue Mittelschulen	0,00	64.383,56	64.383,56
2121	Neue Mittelschulen - Schülerspeisung	0,00	2.589,46	2.589,46
2130	Sonderschulen	0,00	3.525,96	3.525,96
2140	Polytechnische Schulen	0,00	9.962,86	9.962,86
2400	Kindergärten	0,00	55.056,89	55.056,89
2492	Kindergärten-Küche	0,00	471,31	471,31
2500	Schülerhorte	0,00	16.349,05	16.349,05
2520	Jugendherbergen und Jugendheime	0,00	0,00	0,00
2593	Jugendzentrum "Alter Schlachthof"	0,00	5.050,57	5.050,57
2596	Jugendtreffs	0,00	1.626,03	1.626,03
2597	Jugendeinrichtung-Jugendtreff-Skaterhalle	0,00	0,00	0,00
2620	Sportplätze	0,00	3.716,85	3.716,85
2622	Sportzentrum Wimpasing	0,00	8.600,31	8.600,31
2630	Turn- und Sporthallen	0,00	1.145,44	1.145,44
2632	BRP Rotax Halle	0,00	0,00	0,00
2640	Eislaufplätze und -hallen	0,00	7.259,55	7.259,55
2700	Volkshochschulen	0,00	3.822,03	3.822,03
2731	Stadtbücherei	0,00	1.476,31	1.476,31
3201	Musikschule	0,00	6.346,43	6.346,43
3231	Stadttheater - Gebäude	0,00	6.503,58	6.503,58
3233	Kornspeicher - Gebäude	0,00	1.713,95	1.713,95
3602	Burg - Museum	0,00	6.900,85	6.900,85
3603	Minoriten - Museum	0,00	3.633,69	3.633,69
3610	Nichtwissenschaftliche Archive	0,00	1.907,56	1.907,56
3620	Denkmalpflege	0,00	307,30	307,30
3801	Medien Kultur Haus	0,00	6.092,06	6.092,06
4297	Sozialberatungsstellen nach dem OÖSHG 1998	0,00	0,00	0,00
4391	Streetwork	0,00	421,14	421,14
4392	Soziale Dienste für Kinder und Jugendliche	0,00	1.710,39	1.710,39
5100	Medizinische Bereichsversorgung	0,00	0,00	0,00
5111	Mutterberatung	0,00	470,71	470,71
5113	Familienberatung	0,00	269,74	269,74
5122	Drogenberatungsstelle Circle	0,00	3.148,04	3.148,04
5192	Beratungsstelle bei Alkoholproblemen	0,00	2.419,29	2.419,29
5193	Sozialpsychische Beratungsdienste	0,00	1.543,31	1.543,31
5194	Kontaktstelle für Selbsthilfegruppen	0,00	170,24	170,24
6491	Autobusbahnhof	0,00	3.357,83	3.357,83
8121	Öffentliche Bedürfnisanstalten	0,00	1.772,59	1.772,59
8170	Friedhof	0,00	1.570,90	1.570,90
8301	Tiergarten Wels	0,00	4.196,87	4.196,87
8460	Wohn- und Geschäftsgebäude	0,00	9.614,52	9.614,52
8521	Betriebe der Müllbeseitigung - Abfallabfuhr	0,00	0,00	0,00
8523	Betriebe der Müllbeseitigung - Abfallwirtschaft	0,00	2.335,27	2.335,27

9 9 4 2 0 Kanal

RJ 2018, BP 01-13, 27.02.2019

9 9 4 2 0

Teil- abschnitt	Ist EUR	Schließliche Zahlungsrückstände EUR	Voranschlag EUR	Nachtrags- voranschlag EUR	Gesamt- voranschlag EUR	Unterschied lfd. Soll - Günstiger EUR	Gesamt-VA Ungünstiger EUR
0290	51.116,14	0,00	51.000	0	51.000	0,00	116,14
0501	536,07	0,00	500	0	500	0,00	36,07
1630	15.182,24	0,00	14.800	0	14.800	0,00	382,24
2110	78.872,74	0,00	74.200	0	74.200	0,00	4.672,74
2111	1.370,43	0,00	1.500	0	1.500	129,57	0,00
2120	64.383,56	0,00	63.000	0	63.000	0,00	1.383,56
2121	2.589,46	0,00	2.700	0	2.700	110,54	0,00
2130	3.525,96	0,00	3.500	0	3.500	0,00	25,96
2140	9.962,86	0,00	9.800	0	9.800	0,00	162,86
2400	55.056,89	0,00	60.000	0	60.000	4.943,11	0,00
2492	471,31	0,00	500	0	500	28,69	0,00
2500	16.349,05	0,00	16.300	0	16.300	0,00	49,05
2520	0,00	0,00	0	0	0	0,00	0,00
2593	5.050,57	0,00	5.000	0	5.000	0,00	50,57
2596	1.626,03	0,00	1.300	0	1.300	0,00	326,03
2597	0,00	0,00	100	0	100	100,00	0,00
2620	3.716,85	0,00	4.000	0	4.000	283,15	0,00
2622	8.600,31	0,00	6.000	0	6.000	0,00	2.600,31
2630	1.145,44	0,00	1.200	0	1.200	54,56	0,00
2632	0,00	0,00	0	0	0	0,00	0,00
2640	7.259,55	0,00	6.800	0	6.800	0,00	459,55
2700	3.822,03	0,00	4.100	0	4.100	277,97	0,00
2731	1.476,31	0,00	1.500	0	1.500	23,69	0,00
3201	6.346,43	0,00	6.200	0	6.200	0,00	146,43
3231	6.503,58	0,00	6.400	0	6.400	0,00	103,58
3233	1.713,95	0,00	1.800	0	1.800	86,05	0,00
3602	6.900,85	0,00	6.800	0	6.800	0,00	100,85
3603	3.633,69	0,00	5.700	0	5.700	2.066,31	0,00
3610	1.907,56	0,00	2.000	0	2.000	92,44	0,00
3620	307,30	0,00	600	0	600	292,70	0,00
3801	6.092,06	0,00	6.300	0	6.300	207,94	0,00
4297	0,00	0,00	100	0	100	100,00	0,00
4391	421,14	0,00	700	0	700	278,86	0,00
4392	1.710,39	0,00	1.800	0	1.800	89,61	0,00
5100	0,00	0,00	200	0	200	200,00	0,00
5111	470,71	0,00	500	0	500	29,29	0,00
5113	269,74	0,00	0	0	0	0,00	269,74
5122	3.148,04	0,00	1.800	0	1.800	0,00	1.348,04
5192	2.419,29	0,00	1.800	0	1.800	0,00	619,29
5193	1.543,31	0,00	1.200	0	1.200	0,00	343,31
5194	170,24	0,00	0	0	0	0,00	170,24
6491	3.357,83	0,00	3.400	0	3.400	42,17	0,00
8121	1.772,59	0,00	1.800	0	1.800	27,41	0,00
8170	1.570,90	0,00	1.600	0	1.600	29,10	0,00
8301	4.196,87	0,00	2.600	0	2.600	0,00	1.596,87
8460	9.614,52	0,00	5.700	0	5.700	0,00	3.914,52
8521	0,00	0,00	200	0	200	200,00	0,00
8523	2.335,27	0,00	3.000	0	3.000	664,73	0,00

Sammelnachweise

RJ 2018, BP 01-13, 27.02.2019

9 9 4 2 0 Kanal

9 9 4 2 0

Teil- abschnitt	Bezeichnung	Anfängliche Zahlungsrückstände EUR	Laufendes Soll EUR	Summe EUR
8591	Haus Leopold Spitzer	0,00	16.593,94	16.593,94
8592	Haus Neustadt	0,00	41.536,19	41.536,19
8594	Haus Vogelweide	0,00	35.883,61	35.883,61
8595	Haus Hans Sachs Straße	0,00	11.767,19	11.767,19
8596	Haus Noitzmühle	0,00	0,00	0,00
8942	Stadthalle	0,00	7.718,22	7.718,22
8944	Veranstaltungszentrum Minoriten	0,00	2.212,72	2.212,72
Gesamtsumme Sammelnachweis 99420		0,00	514.231,93	514.231,93

9 9 4 2 0 Kanal

RJ 2018, BP 01-13, 27.02.2019
9 9 4 2 0

Teil- abschnitt	Ist EUR	Schließliche Zahlungsrückstände EUR	Voranschlag EUR	Nachtrags- voranschlag EUR	Gesamt- voranschlag EUR	Unterschied lfd.Soll - Günstiger EUR	Gesamt-VA Ungünstiger EUR
8591	16.593,94	0,00	19.500	0	19.500	2.906,06	0,00
8592	41.536,19	0,00	42.000	0	42.000	463,81	0,00
8594	35.883,61	0,00	35.500	0	35.500	0,00	383,61
8595	11.767,19	0,00	19.500	0	19.500	7.732,81	0,00
8596	0,00	0,00	0	0	0	0,00	0,00
8942	7.718,22	0,00	7.600	0	7.600	0,00	118,22
8944	2.212,72	0,00	3.500	0	3.500	1.287,28	0,00
	514.231,93	0,00	517.600	0	517.600	22.747,85	19.379,78

Sammelna chweise

Rechnungsabschluss der Stadt Wels 2018

DVR: 0024724

9 9 4 3 0 Wäschereinigung - Fremdvergabe

RJ 2018, BP 01-13, 27.02.2019
9 9 4 3 0

Kenn- ziffer	Bezeichnung	Anfängliche Zahlungsrückstände EUR	Laufendes Soll EUR	Summe EUR
728600	Wäschereinigung - Fremdvergabe	0,00	11.339,16	11.339,16
	Summe Teilabschnitt 99430	Ausgaben Zugleich Zuschuss	0,00	11.339,16

Sammelnaehweise

RJ 2018, BP 01-13, 27.02.2019

9 9 4 3 0 Wäschereinigung - Fremdvergabe

9 9 4 3 0

Kenn- ziffer	Ist EUR	Schließliche	Voranschlag EUR	Nachtrags- voranschlag EUR	Gesamt- voranschlag EUR	Unterschied lfd.Soll - Gesamt-VA		AOB
		Zahlungsrückstände EUR				Günstiger EUR	Ungünstiger EUR	
728600	11.339,16	0,00	14.000	0	14.000	3.120,62	459,78	SDZE
	11.339,16	0,00	14.000	0	14.000	3.120,62	459,78	

Sammelnachweise

RJ 2018, BP 01-13, 27.02.2019

9 9 4 3 0 Wäschereinigung - Fremdvergabe

9 9 4 3 0

Teil- abschnitt	Bezeichnung	Anfängliche Zahlungsrückstände EUR	Laufendes Soll EUR	Summe EUR
1330	Veterinärpolizei	0,00	50,23	50,23
1630	Freiwillige Feuerwehr	0,00	2.108,81	2.108,81
2400	Kindergärten	0,00	6.359,78	6.359,78
2500	Schülerhorte	0,00	85,47	85,47
2520	Jugendherbergen und Jugendheime	0,00	0,00	0,00
2700	Volkshochschulen	0,00	0,00	0,00
3201	Musikschule	0,00	89,51	89,51
3211	Magistratskapelle	0,00	0,00	0,00
3232	Stadttheater - Veranstaltungen	0,00	203,81	203,81
4220	Tagesheimstätten	0,00	122,29	122,29
6171	Straßenmeisterei	0,00	65,66	65,66
8201	Werkstättenbetrieb	0,00	1.513,16	1.513,16
8212	KFZ-Werkstätte	0,00	329,12	329,12
8521	Betriebe der Müllbeseitigung - Abfallabfuhr	0,00	411,32	411,32
Gesamtsumme Sammelnachweis 99430		0,00	11.339,16	11.339,16

Sammelnachweise

Rechnungsabschluss der Stadt Wels 2018

DVR: 0024724

9 9 4 3 0 Wäschereinigung - Fremdvergabe

RJ 2018, BP 01-13, 27.02.2019

9 9 4 3 0

Teil- abschnitt	Ist EUR	Schließliche Zahlungsrückstände EUR	Voranschlag EUR	Nachtrags- voranschlag EUR	Gesamt- voranschlag EUR	Unterschied lfd.Soll - Günstiger EUR	Gesamt-VA Ungünstiger EUR
1330	50,23	0,00	200	0	200	149,77	0,00
1630	2.108,81	0,00	3.200	0	3.200	1.091,19	0,00
2400	6.359,78	0,00	5.900	0	5.900	0,00	459,78
2500	85,47	0,00	200	0	200	114,53	0,00
2520	0,00	0,00	0	0	0	0,00	0,00
2700	0,00	0,00	200	0	200	200,00	0,00
3201	89,51	0,00	300	0	300	210,49	0,00
3211	0,00	0,00	0	0	0	0,00	0,00
3232	203,81	0,00	500	0	500	296,19	0,00
4220	122,29	0,00	200	0	200	77,71	0,00
6171	65,66	0,00	100	0	100	34,34	0,00
8201	1.513,16	0,00	1.800	0	1.800	286,84	0,00
8212	329,12	0,00	700	0	700	370,88	0,00
8521	411,32	0,00	700	0	700	288,68	0,00
	11.339,16	0,00	14.000	0	14.000	3.120,62	459,78

Sammelnaehweise

Rechnungsabschluss der Stadt Wels 2018

DVR: 0024724

99440 Fotokopien externe Ausgaben

RJ 2018, BP 01-13, 27.02.2019
99440

Kenn- ziffer	Bezeichnung	Anfängliche Zahlungsrückstände EUR	Laufendes Soll EUR	Summe EUR
457200	Fotokopien	0,00	86.007,88	86.007,88
	Summe Teilabschnitt 99440	Ausgaben Zugleich Zuschuss	0,00	86.007,88

Rechnungsabschluss der Stadt Wels 2018

DVR: 0024724

Sammelnaachweise

RJ 2018, BP 01-13, 27.02.2019

9 9 4 4 0 Fotokopien externe Ausgaben

9 9 4 4 0

Kenn- ziffer	Ist EUR	Schließliche Zahlungsrückstände EUR	Voranschlag EUR	Nachtrags- voranschlag EUR	Gesamt- voranschlag EUR	Unterschied lfd.Soll - Günstiger EUR	Gesamt-VA Ungünstiger EUR	AOB
457200	86.007,88	0,00	85.000	0	85.000	9.221,77	10.229,65	SDZE
	86.007,88	0,00	85.000	0	85.000	9.221,77	10.229,65	

Sammelnachweise

RJ 2018, BP 01-13, 27.02.2019

9 9 4 4 0 Fotokopien externe Ausgaben

9 9 4 4 0

Teil- abschnitt	Bezeichnung	Anfängliche Zahlungsrückstände EUR	Laufendes Soll EUR	Summe EUR
0000	Gewählte Gemeindeorgane.	0,00	1.314,50	1.314,50
0102	Büro des Bürgermeisters.	0,00	134,00	134,00
0105	Bürgercenter	0,00	1.122,09	1.122,09
0107	Frauenangelegenheiten.	0,00	336,96	336,96
0123	Reinigung.	0,00	214,23	214,23
0131	Materialverwaltung und Beschaffungsstelle.	0,00	338,65	338,65
0133	Allgemeines Inventar	0,00	114,54	114,54
0141	Stadtrechnungshof.	0,00	203,59	203,59
0160	Elektronische Datenverarbeitung.	0,00	0,00	0,00
0231	Meldeservice	0,00	281,32	281,32
0290	Amtsgebäude.	0,00	255,54	255,54
0301	Büro des Stadtbaudirektors	0,00	308,60	308,60
0302	Baurecht	0,00	583,86	583,86
0303	Wasser- und Energierecht	0,00	332,27	332,27
0304	Sachverständigendienst	0,00	199,22	199,22
0311	Stadtplanung	0,00	11.133,14	11.133,14
0312	Verkehrsplanung.	0,00	195,07	195,07
0331	Hochbau.	0,00	9.117,40	9.117,40
0332	Maschinentechnischer- und elektrotechnischer Dienst.	0,00	182,98	182,98
0501	Aufenthaltswesen	0,00	630,15	630,15
0502	Gewerbe.	0,00	242,80	242,80
0503	Betriebsanlagenrecht	0,00	494,43	494,43
1301	Lebensmittelpolizei.	0,00	437,53	437,53
1330	Veterinärpolizei	0,00	483,31	483,31
1630	Freiwillige Feuerwehr.	0,00	988,33	988,33
1700	Allgemeine Angelegenheiten	0,00	428,36	428,36
2001	Schulverwaltung.	0,00	361,95	361,95
2021	Sportverwaltung.	0,00	361,94	361,94
2110	Volksschulen	0,00	19.014,91	19.014,91
2120	Neue Mittelschulen	0,00	13.705,88	13.705,88
2130	Sonderschulen.	0,00	1.636,71	1.636,71
2140	Polytechnische Schulen	0,00	1.443,62	1.443,62
2400	Kindergärten	0,00	5.541,94	5.541,94
2500	Schülerhorte	0,00	1.493,46	1.493,46
2520	Jugendherbergen und Jugendheime.	0,00	0,00	0,00
2591	Jugendförderung und Jugendbetreuung.	0,00	243,61	243,61
2594	Einr. zur Förderung d.Betriebsver. Alter Schlachthof	0,00	449,24	449,24
2595	Jugendförderung und Jugendbetreuung "Veranstaltungen".	0,00	0,00	0,00
2596	Jugendtreffs	0,00	0,00	0,00
2620	Sportplätze.	0,00	214,81	214,81
2700	Volkshochschulen	0,00	595,46	595,46
2731	Stadtbücherei.	0,00	237,29	237,29
3001	Kulturaktivitäten.	0,00	495,08	495,08
3201	Musikschule.	0,00	857,94	857,94
3211	Magistratskapelle.	0,00	248,05	248,05
3212	Symphonieorchester	0,00	248,04	248,04
3232	Stadttheater - Veranstaltungen	0,00	291,99	291,99
3601	Stadtmuseum.	0,00	0,00	0,00

Sammelnachweise

RJ 2018, BP 01-13, 27.02.2019

9 9 4 4 0 Fotokopien externe Ausgaben

9 9 4 4 0

Teil- abschnitt	Ist EUR	Schließliche Zahlungsrückstände EUR	Voranschlag EUR	Nachtrags- voranschlag EUR	Gesamt- voranschlag EUR	Unterschied lfd. Soll - Günstiger EUR	Gesamt-VA Ungünstiger EUR
0000	1.314,50	0,00	800	0	800	0,00	514,50
0102	134,00	0,00	200	0	200	66,00	0,00
0105	1.122,09	0,00	0	0	0	0,00	1.122,09
0107	336,96	0,00	200	0	200	0,00	136,96
0123	214,23	0,00	200	0	200	0,00	14,23
0131	338,65	0,00	300	0	300	0,00	38,65
0133	114,54	0,00	100	0	100	0,00	14,54
0141	203,59	0,00	100	0	100	0,00	103,59
0160	0,00	0,00	400	0	400	400,00	0,00
0231	281,32	0,00	200	0	200	0,00	81,32
0290	255,54	0,00	100	0	100	0,00	155,54
0301	308,60	0,00	300	0	300	0,00	8,60
0302	583,86	0,00	500	0	500	0,00	83,86
0303	332,27	0,00	300	0	300	0,00	32,27
0304	199,22	0,00	300	0	300	100,78	0,00
0311	11.133,14	0,00	13.000	0	13.000	1.866,86	0,00
0312	195,07	0,00	200	0	200	4,93	0,00
0331	9.117,40	0,00	9.100	0	9.100	0,00	17,40
0332	182,98	0,00	400	0	400	217,02	0,00
0501	630,15	0,00	1.000	0	1.000	369,85	0,00
0502	242,80	0,00	400	0	400	157,20	0,00
0503	494,43	0,00	600	0	600	105,57	0,00
1301	437,53	0,00	300	0	300	0,00	137,53
1330	483,31	0,00	200	0	200	0,00	283,31
1630	988,33	0,00	700	0	700	0,00	288,33
1700	428,36	0,00	400	0	400	0,00	28,36
2001	361,95	0,00	300	0	300	0,00	61,95
2021	361,94	0,00	200	0	200	0,00	161,94
2110	19.014,91	0,00	16.300	0	16.300	0,00	2.714,91
2120	13.705,88	0,00	16.300	0	16.300	2.594,12	0,00
2130	1.636,71	0,00	1.500	0	1.500	0,00	136,71
2140	1.443,62	0,00	1.500	0	1.500	56,38	0,00
2400	5.541,94	0,00	5.000	0	5.000	0,00	541,94
2500	1.493,46	0,00	1.500	0	1.500	6,54	0,00
2520	0,00	0,00	0	0	0	0,00	0,00
2591	243,61	0,00	300	0	300	56,39	0,00
2594	449,24	0,00	500	0	500	50,76	0,00
2595	0,00	0,00	0	0	0	0,00	0,00
2596	0,00	0,00	0	0	0	0,00	0,00
2620	214,81	0,00	200	0	200	0,00	14,81
2700	595,46	0,00	400	0	400	0,00	195,46
2731	237,29	0,00	200	0	200	0,00	37,29
3001	495,08	0,00	500	0	500	4,92	0,00
3201	857,94	0,00	600	0	600	0,00	257,94
3211	248,05	0,00	300	0	300	51,95	0,00
3212	248,04	0,00	200	0	200	0,00	48,04
3232	291,99	0,00	200	0	200	0,00	91,99
3601	0,00	0,00	300	0	300	300,00	0,00

Sammelnachweise

RJ 2018, BP 01-13, 27.02.2019

9 9 4 4 0 Fotokopien externe Ausgaben

9 9 4 4 0

Teil- abschnitt	Bezeichnung	Anfängliche Zahlungsrückstände EUR	Laufendes Soll EUR	Summe EUR
3602	Burg - Museum	0,00	308,42	308,42
3610	Nichtwissenschaftliche Archive	0,00	198,80	198,80
4011	Kinder- und Jugendhilfe	0,00	200,07	200,07
4391	Streetwork	0,00	0,00	0,00
5001	Sanitätsdienst	0,00	694,02	694,02
5111	Mutterberatung	0,00	0,00	0,00
5113	Familienberatung	0,00	0,00	0,00
5122	Drogenberatungsstelle Circle	0,00	577,14	577,14
5124	Suchtprävention	0,00	0,00	0,00
5192	Beratungsstelle bei Alkoholproblemen	0,00	232,36	232,36
5193	Sozialpsychische Beratungsdienste	0,00	368,90	368,90
5194	Kontaktstelle für Selbsthilfegruppen	0,00	0,00	0,00
6001	Straßen- und Brückenbau	0,00	117,83	117,83
6002	Wasserbau	0,00	54,80	54,80
6171	Straßenmeisterei	0,00	132,38	132,38
6400	Einrichtungen und Maßnahmen nach der Straßenverkehrsordnung	0,00	200,53	200,53
8001	Gebäudeverwaltung	0,00	87,76	87,76
8140	Straßenreinigung	0,00	57,31	57,31
8170	Friedhof	0,00	432,87	432,87
8200	Zentrale Betriebsverwaltung	0,00	16,61	16,61
8201	Werkstättenbetrieb	0,00	29,45	29,45
8212	KFZ-Werkstätte	0,00	1,13	1,13
8310	Freibad	0,00	102,62	102,62
8521	Betriebe der Müllbeseitigung - Abfallabfuhr	0,00	198,24	198,24
8523	Betriebe der Müllbeseitigung - Abfallwirtschaft	0,00	73,98	73,98
8591	Haus Leopold Spitzer	0,00	0,00	0,00
8592	Haus Neustadt	0,00	920,98	920,98
8593	Hallenbad	0,00	305,61	305,61
8594	Haus Vogelweide	0,00	203,65	203,65
8595	Haus Hans Sachs Straße	0,00	1.675,89	1.675,89
8596	Haus Noitzmühle	0,00	410,92	410,92
8601	Stadtgärtnerei	0,00	231,40	231,40
8942	Stadthalle	0,00	287,69	287,69
8991	Veranstaltungen	0,00	0,00	0,00
9004	Stadtkasse	0,00	371,73	371,73
Gesamtsumme Sammelnachweis 99440		0,00	86.007,88	86.007,88

Sammelnachweise

RJ 2018, BP 01-13, 27.02.2019

9 9 4 4 0 Fotokopien externe Ausgaben

9 9 4 4 0

Teil- abschnitt	Ist EUR	Schließliche Zahlungsrückstände EUR	Voranschlag EUR	Nachtrags- voranschlag EUR	Gesamt- voranschlag EUR	Unterschied lfd.Soll - Günstiger EUR	Gesamt-VA Ungünstiger EUR
3602	308,42	0,00	200	0	200	0,00	108,42
3610	198,80	0,00	200	0	200	1,20	0,00
4011	200,07	0,00	200	0	200	0,00	0,07
4391	0,00	0,00	100	0	100	100,00	0,00
5001	694,02	0,00	500	0	500	0,00	194,02
5111	0,00	0,00	200	0	200	200,00	0,00
5113	0,00	0,00	100	0	100	100,00	0,00
5122	577,14	0,00	100	0	100	0,00	477,14
5124	0,00	0,00	100	0	100	100,00	0,00
5192	232,36	0,00	100	0	100	0,00	132,36
5193	368,90	0,00	100	0	100	0,00	268,90
5194	0,00	0,00	100	0	100	100,00	0,00
6001	117,83	0,00	200	0	200	82,17	0,00
6002	54,80	0,00	100	0	100	45,20	0,00
6171	132,38	0,00	200	0	200	67,62	0,00
6400	200,53	0,00	300	0	300	99,47	0,00
8001	87,76	0,00	200	0	200	112,24	0,00
8140	57,31	0,00	100	0	100	42,69	0,00
8170	432,87	0,00	300	0	300	0,00	132,87
8200	16,61	0,00	200	0	200	183,39	0,00
8201	29,45	0,00	0	0	0	0,00	29,45
8212	1,13	0,00	0	0	0	0,00	1,13
8310	102,62	0,00	100	0	100	0,00	2,62
8521	198,24	0,00	400	0	400	201,76	0,00
8523	73,98	0,00	0	0	0	0,00	73,98
8591	0,00	0,00	0	0	0	0,00	0,00
8592	920,98	0,00	1.000	0	1.000	79,02	0,00
8593	305,61	0,00	200	0	200	0,00	105,61
8594	203,65	0,00	500	0	500	296,35	0,00
8595	1.675,89	0,00	500	0	500	0,00	1.175,89
8596	410,92	0,00	1.400	0	1.400	989,08	0,00
8601	231,40	0,00	200	0	200	0,00	31,40
8942	287,69	0,00	300	0	300	12,31	0,00
8991	0,00	0,00	0	0	0	0,00	0,00
9004	371,73	0,00	200	0	200	0,00	171,73
	86.007,88	0,00	85.000	0	85.000	9.221,77	10.229,65

Sammelnaehweise

Rechnungsabschluss der Stadt Wels 2018

DVR: 0024724

99450 Strom

RJ 2018, BP 01-13, 27.02.2019
99450

Kenn- ziffer	Bezeichnung	Anfängliche Zahlungsrückstände EUR	Laufendes Soll EUR	Summe EUR
298802	Ansparung Photovoltaik	0,00	11.178,54	11.178,54
600000	Strom.	0,00	941.706,01	941.706,01
728190	Energiebuchhaltung/Zählermiete Photovoltaik.	0,00	2.465,77	2.465,77
	Summe Teilabschnitt 99450			
	Ausgaben Zugleich Zuschuss	0,00	955.350,32	955.350,32

9 9 4 5 0 Strom

RJ 2018, BP 01-13, 27.02.2019
9 9 4 5 0

Kenn- ziffer	Ist EUR	Schließliche Zahlungsrückstände EUR	Voranschlag EUR	Nachtrags- voranschlag EUR	Gesamt- voranschlag EUR	Unterschied lfd.Soll - Günstiger EUR	Gesamt-VA Ungünstiger EUR	AOB
298802	11.178,54	0,00	13.200	0	13.200	2.588,20	566,74	SDFM
600000	941.706,01	0,00	1.450.000	0	1.450.000	519.377,87	11.083,88	SDFM
728190	2.465,77	0,00	3.700	0	3.700	1.311,05	76,82	SDFM
	955.350,32	0,00	1.466.900	0	1.466.900	523.277,12	11.727,44	

Sammel nachweise

RJ 2018, BP 01-13, 27.02.2019

9 9 4 5 0 Strom

9 9 4 5 0

Teil- abschnitt	Bezeichnung	Anfängliche Zahlungsrückstände EUR	Laufendes Soll EUR	Summe EUR
0101	Direktion	0,00	-24,08	-24,08
0104	Sonstige Gemeinsame Aufwendungen	0,00	362,85	362,85
0107	Frauenangelegenheiten	0,00	0,00	0,00
0111	Personal und Besoldung	0,00	149,33	149,33
0141	Stadtrechnungshof	0,00	375,80	375,80
0290	Amtsgebäude	0,00	52.935,43	52.935,43
0501	Aufenthaltswesen	0,00	549,10	549,10
1630	Freiwillige Feuerwehr	0,00	17.086,36	17.086,36
2050	Schulaufsicht	0,00	874,73	874,73
2110	Volksschulen	0,00	47.850,52	47.850,52
2111	Volksschulen - Schülerspeisung	0,00	918,83	918,83
2120	Neue Mittelschulen	0,00	60.662,71	60.662,71
2121	Neue Mittelschulen - Schülerspeisung	0,00	2.084,92	2.084,92
2122	Neue Mittelschule Lichtenegg - Kunstrasenplatz	0,00	230,97	230,97
2130	Sonderschulen	0,00	2.212,99	2.212,99
2140	Polytechnische Schulen	0,00	5.521,91	5.521,91
2400	Kindergärten	0,00	30.593,50	30.593,50
2492	Kindergärten-Küche	0,00	4.708,37	4.708,37
2500	Schülerhorte	0,00	6.209,87	6.209,87
2520	Jugendherbergen und Jugendheime	0,00	-320,95	-320,95
2593	Jugendzentrum "Alter Schlachthof"	0,00	12.504,96	12.504,96
2596	Jugendtreffs	0,00	4.520,59	4.520,59
2597	Jugendeinrichtung-Jugendtreff-Skaterhalle	0,00	2.962,57	2.962,57
2620	Sportplätze	0,00	11.101,09	11.101,09
2622	Sportzentrum Wimpassing	0,00	10.775,26	10.775,26
2630	Turn- und Sporthallen	0,00	5.227,48	5.227,48
2632	BRP Rotax Halle	0,00	0,00	0,00
2640	Eislaufplätze und -hallen	0,00	25.341,15	25.341,15
2650	Tennisplätze und -hallen	0,00	0,00	0,00
2700	Volkshochschulen	0,00	1.122,12	1.122,12
2731	Stadtbücherei	0,00	3.497,21	3.497,21
3201	Musikschule	0,00	14.545,74	14.545,74
3211	Magistratskapelle	0,00	565,81	565,81
3231	Stadttheater - Gebäude	0,00	6.799,44	6.799,44
3233	Kornspeicher - Gebäude	0,00	859,04	859,04
3602	Burg - Museum	0,00	4.197,16	4.197,16
3603	Minoriten - Museum	0,00	5.953,81	5.953,81
3610	Nichtwissenschaftliche Archive	0,00	4.424,96	4.424,96
3620	Denkmalpflege	0,00	607,38	607,38
3801	Medien Kultur Haus	0,00	7.742,90	7.742,90
4011	Kinder- und Jugendhilfe	0,00	194,04	194,04
4220	Tagesheimstätten	0,00	1.224,97	1.224,97
4290	Sonstige Einrichtungen und Maßnahmen	0,00	1.965,06	1.965,06
4292	Seniorenbetreuung	0,00	345,46	345,46
4298	Betreute Wohngemeinschaft für Menschen mit Demenz	0,00	6.069,33	6.069,33
4391	Streetwork	0,00	-2,62	-2,62
4392	Soziale Dienste für Kinder und Jugendliche	0,00	923,05	923,05
5100	Medizinische Bereichsversorgung	0,00	308,12	308,12

9 9 4 5 0 Strom

RJ 2018, BP 01-13, 27.02.2019

9 9 4 5 0

Teil- abschnitt	Ist EUR	Schließliche Zahlungsrückstände EUR	Voranschlag EUR	Nachtrags- voranschlag EUR	Gesamt- voranschlag EUR	Unterschied lfd. Soll - Günstiger EUR	Gesamt-VA Ungünstiger EUR
0101	-24,08	0,00	200	0	200	224,08	0,00
0104	362,85	0,00	1.600	0	1.600	1.237,15	0,00
0107	0,00	0,00	100	0	100	100,00	0,00
0111	149,33	0,00	300	0	300	150,67	0,00
0141	375,80	0,00	1.300	0	1.300	924,20	0,00
0290	52.935,43	0,00	91.400	0	91.400	38.464,57	0,00
0501	549,10	0,00	800	0	800	250,90	0,00
1630	17.086,36	0,00	34.500	0	34.500	17.413,64	0,00
2050	874,73	0,00	1.300	0	1.300	425,27	0,00
2110	47.850,52	0,00	77.100	0	77.100	29.249,48	0,00
2111	918,83	0,00	1.700	0	1.700	781,17	0,00
2120	60.662,71	0,00	104.800	0	104.800	44.137,29	0,00
2121	2.084,92	0,00	3.500	0	3.500	1.415,08	0,00
2122	230,97	0,00	1.500	0	1.500	1.269,03	0,00
2130	2.212,99	0,00	3.900	0	3.900	1.687,01	0,00
2140	5.521,91	0,00	9.300	0	9.300	3.778,09	0,00
2400	30.593,50	0,00	49.600	0	49.600	19.006,50	0,00
2492	4.708,37	0,00	5.800	0	5.800	1.091,63	0,00
2500	6.209,87	0,00	6.600	0	6.600	390,13	0,00
2520	-320,95	0,00	0	0	0	320,95	0,00
2593	12.504,96	0,00	17.300	0	17.300	4.795,04	0,00
2596	4.520,59	0,00	4.500	0	4.500	128,09	148,68
2597	2.962,57	0,00	2.800	0	2.800	0,00	162,57
2620	11.101,09	0,00	16.500	0	16.500	5.635,31	236,40
2622	10.775,26	0,00	18.200	0	18.200	7.424,74	0,00
2630	5.227,48	0,00	8.300	0	8.300	3.072,52	0,00
2632	0,00	0,00	0	0	0	0,00	0,00
2640	25.341,15	0,00	43.700	0	43.700	18.358,85	0,00
2650	0,00	0,00	0	0	0	0,00	0,00
2700	1.122,12	0,00	4.400	0	4.400	3.277,88	0,00
2731	3.497,21	0,00	6.100	0	6.100	2.602,79	0,00
3201	14.545,74	0,00	29.000	0	29.000	14.454,26	0,00
3211	565,81	0,00	600	0	600	34,19	0,00
3231	6.799,44	0,00	12.100	0	12.100	5.300,56	0,00
3233	859,04	0,00	900	0	900	40,96	0,00
3602	4.197,16	0,00	7.800	0	7.800	3.602,84	0,00
3603	5.953,81	0,00	8.600	0	8.600	2.646,19	0,00
3610	4.424,96	0,00	8.200	0	8.200	3.775,04	0,00
3620	607,38	0,00	800	0	800	192,62	0,00
3801	7.742,90	0,00	9.500	0	9.500	1.757,10	0,00
4011	194,04	0,00	300	0	300	105,96	0,00
4220	1.224,97	0,00	1.400	0	1.400	175,03	0,00
4290	1.965,06	0,00	0	0	0	0,00	1.965,06
4292	345,46	0,00	500	0	500	154,54	0,00
4298	6.069,33	0,00	5.200	0	5.200	0,00	869,33
4391	-2,62	0,00	1.400	0	1.400	1.402,62	0,00
4392	923,05	0,00	600	0	600	0,00	323,05
5100	308,12	0,00	500	0	500	191,88	0,00

Sammelnachweise

RJ 2018, BP 01-13, 27.02.2019

9 9 4 5 0 Strom

9 9 4 5 0

Teil- abschnitt	Bezeichnung	Anfängliche Zahlungsrückstände EUR	Laufendes Soll EUR	Summe EUR
5111	Mutterberatung	0,00	439,63	439,63
5113	Familienberatung	0,00	183,94	183,94
5122	Drogenberatungsstelle Circle	0,00	1.380,72	1.380,72
5124	Suchtprävention	0,00	260,51	260,51
5192	Beratungsstelle bei Alkoholproblemen	0,00	938,11	938,11
5193	Sozialpsychische Beratungsdienste	0,00	553,56	553,56
5194	Kontaktstelle für Selbsthilfegruppen	0,00	130,00	130,00
5230	Lärmbekämpfung	0,00	105,35	105,35
5800	Einrichtungen der Veterinärmedizin	0,00	6.060,81	6.060,81
6120	Gemeindestraßen	0,00	4.900,36	4.900,36
6171	Straßenmeisterei	0,00	494,22	494,22
6390	Sonstige Einrichtungen und Maßnahmen	0,00	155,36	155,36
6400	Einrichtungen und Maßnahmen nach der Straßenverkehrsordnung	0,00	24.275,19	24.275,19
6401	Parkraumbewirtschaftung	0,00	2.087,84	2.087,84
6491	Autobusbahnhof	0,00	7.441,33	7.441,33
6500	Eisenbahnen	0,00	3.824,04	3.824,04
8121	Öffentliche Bedürfnisanstalten	0,00	1.701,85	1.701,85
8150	Park- und Gartenanlagen, Kinderspielplätze	0,00	2.871,28	2.871,28
8161	Öffentliche Beleuchtung und öffentliche Uhren	0,00	296.613,44	296.613,44
8170	Friedhof	0,00	2.353,11	2.353,11
8201	Werkstättenbetrieb	0,00	219,54	219,54
8281	Wochen- und Jahrmärkte	0,00	17.083,19	17.083,19
8301	Tiergarten Wels	0,00	20.722,55	20.722,55
8310	Freibad	0,00	27.501,94	27.501,94
8460	Wohn- und Geschäftsgebäude	0,00	6.388,22	6.388,22
8521	Betriebe der Müllbeseitigung - Abfallabfuhr	0,00	539,98	539,98
8523	Betriebe der Müllbeseitigung - Abfallwirtschaft	0,00	3.559,51	3.559,51
8591	Haus Leopold Spitzer	0,00	-9.350,99	-9.350,99
8592	Haus Neustadt	0,00	45.366,28	45.366,28
8593	Hallenbad	0,00	56.300,44	56.300,44
8594	Haus Vogelweide	0,00	18.516,33	18.516,33
8595	Haus Hans Sachs Straße	0,00	18.018,82	18.018,82
8596	Haus Noitzmühle	0,00	15.086,96	15.086,96
8601	Stadtgärtnerei	0,00	329,67	329,67
8942	Stadthalle	0,00	7.915,46	7.915,46
8944	Veranstaltungszentrum Minoriten	0,00	3.622,53	3.622,53
Gesamtsumme Sammelnachweis 99450		0,00	955.350,32	955.350,32

Rechnungsabschluss der Stadt Wels 2018

DVR: 0024724

Sammelnachweise

RJ 2018, BP 01-13, 27.02.2019

9 9 4 5 0 Strom

9 9 4 5 0

Teil- abschnitt	Ist EUR	Schließliche Zahlungsrückstände EUR	Voranschlag EUR	Nachtrags- voranschlag EUR	Gesamt- voranschlag EUR	Unterschied lfd.Soll - Günstiger EUR	Gesamt-VA Ungünstiger EUR
5111	439,63	0,00	700	0	700	260,37	0,00
5113	183,94	0,00	0	0	0	0,00	183,94
5122	1.380,72	0,00	600	0	600	0,00	780,72
5124	260,51	0,00	300	0	300	39,49	0,00
5192	938,11	0,00	500	0	500	0,00	438,11
5193	553,56	0,00	500	0	500	0,00	53,56
5194	130,00	0,00	0	0	0	0,00	130,00
5230	105,35	0,00	500	0	500	394,65	0,00
5800	6.060,81	0,00	6.900	0	6.900	839,19	0,00
6120	4.900,36	0,00	7.500	0	7.500	2.599,64	0,00
6171	494,22	0,00	600	0	600	105,78	0,00
6390	155,36	0,00	200	0	200	44,64	0,00
6400	24.275,19	0,00	32.900	0	32.900	8.624,81	0,00
6401	2.087,84	0,00	2.600	0	2.600	512,16	0,00
6491	7.441,33	0,00	8.600	0	8.600	1.158,67	0,00
6500	3.824,04	0,00	0	0	0	0,00	3.824,04
8121	1.701,85	0,00	1.700	0	1.700	0,00	1,85
8150	2.871,28	0,00	3.900	0	3.900	1.028,72	0,00
8161	296.613,44	0,00	375.800	0	375.800	79.186,56	0,00
8170	2.353,11	0,00	2.300	0	2.300	132,00	185,11
8201	219,54	0,00	300	0	300	80,46	0,00
8281	17.083,19	0,00	34.600	0	34.600	17.516,81	0,00
8301	20.722,55	0,00	21.600	0	21.600	877,45	0,00
8310	27.501,94	0,00	45.000	0	45.000	17.498,06	0,00
8460	6.388,22	0,00	4.000	0	4.000	36,80	2.425,02
8521	539,98	0,00	700	0	700	160,02	0,00
8523	3.559,51	0,00	5.200	0	5.200	1.640,49	0,00
8591	-9.350,99	0,00	38.600	0	38.600	47.950,99	0,00
8592	45.366,28	0,00	69.700	0	69.700	24.333,72	0,00
8593	56.300,44	0,00	87.000	0	87.000	30.699,56	0,00
8594	18.516,33	0,00	30.400	0	30.400	11.883,67	0,00
8595	18.018,82	0,00	30.700	0	30.700	12.681,18	0,00
8596	15.086,96	0,00	26.000	0	26.000	10.913,04	0,00
8601	329,67	0,00	400	0	400	70,33	0,00
8942	7.915,46	0,00	16.100	0	16.100	8.184,54	0,00
8944	3.622,53	0,00	6.000	0	6.000	2.377,47	0,00
	955.350,32	0,00	1.466.900	0	1.466.900	523.277,12	11.727,44

Sammelna chweise

Rechnungsabschluss der Stadt Wels 2018

DVR: 0024724

99460 Gas

RJ 2018, BP 01-13, 27.02.2019
99460

Kenn- ziffer	Bezeichnung	Anfängliche Zahlungsrückstände EUR	Laufendes Soll EUR	Summe EUR
601000	Gas	0,00	107.796,92	107.796,92
	Summe Teilabschnitt 99460	Ausgaben Zugleich Zuschuss	0,00	107.796,92

Sammelna chweise

Rechnungsabschluss der Stadt Wels 2018

DVR: 0024724

9 9 4 6 0 Gas

RJ 2018, BP 01-13, 27.02.2019
9 9 4 6 0

Kenn- ziffer	Ist EUR	Schließliche Zahlungsrückstände EUR	Voranschlag EUR	Nachtrags- voranschlag EUR	Gesamt- voranschlag EUR	Unterschied lfd.Soll - Günstiger EUR	Gesamt-VA Ungünstiger EUR	AOB
601000	107.796,92	0,00	170.000	0	170.000	62.203,08	0,00	SDFM
	107.796,92	0,00	170.000	0	170.000	62.203,08	0,00	

Sammelnachweise

RJ 2018, BP 01-13, 27.02.2019

9 9 4 6 0 Gas

9 9 4 6 0

Teil- abschnitt	Bezeichnung	Anfängliche Zahlungsrückstände EUR	Laufendes Soll EUR	Summe EUR
0290	Amtsgebäude	0,00	5.233,46	5.233,46
1630	Freiwillige Feuerwehr	0,00	2.966,47	2.966,47
2110	Volksschulen	0,00	5.883,95	5.883,95
2111	Volksschulen - Schülerausspeisung	0,00	0,00	0,00
2120	Neue Mittelschulen	0,00	0,00	0,00
2121	Neue Mittelschulen - Schülerausspeisung	0,00	0,00	0,00
2400	Kindergärten	0,00	16.497,71	16.497,71
2492	Kindergärten-Küche	0,00	2.824,74	2.824,74
2500	Schülerhorte	0,00	3.530,95	3.530,95
2596	Jugendtreffs	0,00	1.031,27	1.031,27
2620	Sportplätze	0,00	6.231,13	6.231,13
2622	Sportzentrum Wimpassing	0,00	6.521,75	6.521,75
2632	BRP Rotax Halle	0,00	0,00	0,00
2700	Volkshochschulen	0,00	3.446,05	3.446,05
3233	Kornspeicher - Gebäude	0,00	1.603,28	1.603,28
3602	Burg - Museum	0,00	12.295,57	12.295,57
3620	Denkmalpflege	0,00	998,23	998,23
4290	Sonstige Einrichtungen und Maßnahmen	0,00	-122,92	-122,92
4392	Soziale Dienste für Kinder und Jugendliche	0,00	2.060,30	2.060,30
5111	Mutterberatung	0,00	0,00	0,00
5122	Drogenberatungsstelle Circle	0,00	1.306,40	1.306,40
5192	Beratungsstelle bei Alkoholproblemen	0,00	902,63	902,63
5193	Sozialpsychische Beratungsdienste	0,00	1.344,07	1.344,07
8170	Friedhof	0,00	4.324,06	4.324,06
8301	Tiergarten Wels	0,00	5.318,81	5.318,81
8460	Wohn- und Geschäftsgebäude	0,00	2.032,05	2.032,05
8521	Betriebe der Müllbeseitigung - Abfallabfuhr	0,00	0,00	0,00
8594	Haus Vogelweide	0,00	18.628,52	18.628,52
8601	Stadtgärtnerei	0,00	2.938,44	2.938,44
Gesamtsumme Sammelnachweis 99460		0,00	107.796,92	107.796,92

Rechnungsabschluss der Stadt Wels 2018

DVR: 0024724

Sammelnachweise

RJ 2018, BP 01-13, 27.02.2019

9 9 4 6 0 Gas

9 9 4 6 0

Teil- abschnitt	Ist EUR	Schließliche Zahlungsrückstände EUR	Voranschlag EUR	Nachtrags- voranschlag EUR	Gesamt- voranschlag EUR	Unterschied lfd.Soll - Günstiger EUR	Gesamt-VA Ungünstiger EUR
0290	5.233,46	0,00	7.700	0	7.700	2.466,54	0,00
1630	2.966,47	0,00	4.000	0	4.000	1.033,53	0,00
2110	5.883,95	0,00	10.000	0	10.000	4.116,05	0,00
2111	0,00	0,00	0	0	0	0,00	0,00
2120	0,00	0,00	0	0	0	0,00	0,00
2121	0,00	0,00	0	0	0	0,00	0,00
2400	16.497,71	0,00	20.000	0	20.000	3.502,29	0,00
2492	2.824,74	0,00	4.000	0	4.000	1.175,26	0,00
2500	3.530,95	0,00	5.000	0	5.000	1.469,05	0,00
2596	1.031,27	0,00	1.200	0	1.200	168,73	0,00
2620	6.231,13	0,00	10.000	0	10.000	3.768,87	0,00
2622	6.521,75	0,00	11.000	0	11.000	4.478,25	0,00
2632	0,00	0,00	0	0	0	0,00	0,00
2700	3.446,05	0,00	8.800	0	8.800	5.353,95	0,00
3233	1.603,28	0,00	3.000	0	3.000	1.396,72	0,00
3602	12.295,57	0,00	18.000	0	18.000	5.704,43	0,00
3620	998,23	0,00	1.200	0	1.200	201,77	0,00
4290	-122,92	0,00	1.200	0	1.200	1.322,92	0,00
4392	2.060,30	0,00	3.000	0	3.000	939,70	0,00
5111	0,00	0,00	0	0	0	0,00	0,00
5122	1.306,40	0,00	2.500	0	2.500	1.193,60	0,00
5192	902,63	0,00	2.500	0	2.500	1.597,37	0,00
5193	1.344,07	0,00	2.900	0	2.900	1.555,93	0,00
8170	4.324,06	0,00	6.000	0	6.000	1.675,94	0,00
8301	5.318,81	0,00	7.200	0	7.200	1.881,19	0,00
8460	2.032,05	0,00	3.000	0	3.000	967,95	0,00
8521	0,00	0,00	0	0	0	0,00	0,00
8594	18.628,52	0,00	31.300	0	31.300	12.671,48	0,00
8601	2.938,44	0,00	6.500	0	6.500	3.561,56	0,00
	107.796,92	0,00	170.000	0	170.000	62.203,08	0,00

Sammelna chweise

Rechnungsabschluss der Stadt Wels 2018

DVR: 0024724

9 9 4 7 0 Wärme

RJ 2018, BP 01-13, 27.02.2019
9 9 4 7 0

Kenn- ziffer	Bezeichnung	Anfängliche Zahlungsrückstände EUR	Laufendes Soll EUR	Summe EUR
603000	Wärme.	0,00	1.336.775,31	1.336.775,31
	Summe Teilabschnitt 99470	Ausgaben Zugleich Zuschuss	0,00	1.336.775,31

9 9 4 7 0 Wärme

RJ 2018, BP 01-13, 27.02.2019
9 9 4 7 0

Kenn- ziffer	Ist EUR	Schließliche Zahlungsrückstände EUR	Voranschlag EUR	Nachtrags- voranschlag EUR	Gesamt- voranschlag EUR	Unterschied lfd.Soll - Günstiger EUR	Gesamt-VA Ungünstiger EUR	AOB
603000	1.336.775,31	0,00	1.405.000	0	1.405.000	104.742,78	36.518,09	SDFM
	1.336.775,31	0,00	1.405.000	0	1.405.000	104.742,78	36.518,09	

Sammelnachweise

RJ 2018, BP 01-13, 27.02.2019

9 9 4 7 0 Wärme

9 9 4 7 0

Teil- abschnitt	Bezeichnung	Anfängliche Zahlungsrückstände EUR	Laufendes Soll EUR	Summe EUR
0290	Amtsgebäude	0,00	165.492,82	165.492,82
0501	Aufenthaltswesen	0,00	1.055,94	1.055,94
1630	Freiwillige Feuerwehr	0,00	43.083,12	43.083,12
2110	Volksschulen	0,00	216.774,78	216.774,78
2111	Volksschulen - Schülerausspeisung	0,00	2.794,74	2.794,74
2120	Neue Mittelschulen	0,00	225.243,76	225.243,76
2121	Neue Mittelschulen - Schülerausspeisung	0,00	8.940,90	8.940,90
2130	Sonderschulen	0,00	13.489,35	13.489,35
2140	Polytechnische Schulen	0,00	21.818,82	21.818,82
2400	Kindergärten	0,00	53.004,02	53.004,02
2492	Kindergärten-Küche	0,00	7.749,13	7.749,13
2500	Schülerhorte	0,00	9.686,52	9.686,52
2520	Jugendherbergen und Jugendheime	0,00	0,00	0,00
2593	Jugendzentrum "Alter Schlachthof"	0,00	26.276,55	26.276,55
2596	Jugendtreffs	0,00	1.239,84	1.239,84
2630	Turn- und Sporthallen	0,00	11.102,86	11.102,86
2640	Eislaufplätze und -hallen	0,00	37.733,74	37.733,74
2700	Volkshochschulen	0,00	7.337,98	7.337,98
2731	Stadtbücherei	0,00	3.094,21	3.094,21
3201	Musikschule	0,00	14.439,87	14.439,87
3231	Stadttheater - Gebäude	0,00	16.257,29	16.257,29
3603	Minoriten - Museum	0,00	13.882,10	13.882,10
3610	Nichtwissenschaftliche Archive	0,00	4.181,58	4.181,58
3801	Medien Kultur Haus	0,00	14.224,63	14.224,63
4391	Streetwork	0,00	1.157,47	1.157,47
5100	Medizinische Bereichsversorgung	0,00	0,00	0,00
5111	Mutterberatung	0,00	1.363,84	1.363,84
5113	Familienberatung	0,00	256,58	256,58
5122	Drogenberatungsstelle Circle	0,00	4.059,26	4.059,26
5192	Beratungsstelle bei Alkoholproblemen	0,00	2.144,54	2.144,54
5193	Sozialpsychische Beratungsdienste	0,00	1.411,36	1.411,36
5194	Kontaktstelle für Selbsthilfegruppen	0,00	447,81	447,81
8281	Wochen- und Jahrmärkte	0,00	13.367,27	13.367,27
8301	Tiergarten Wels	0,00	5.197,15	5.197,15
8310	Freibad	0,00	29.423,17	29.423,17
8460	Wohn- und Geschäftsgebäude	0,00	14.013,04	14.013,04
8591	Haus Leopold Spitzer	0,00	60.247,70	60.247,70
8592	Haus Neustadt	0,00	64.531,75	64.531,75
8593	Hallenbad	0,00	147.459,88	147.459,88
8595	Haus Hans Sachs Straße	0,00	23.258,88	23.258,88
8942	Stadthalle	0,00	41.077,71	41.077,71
8944	Veranstaltungszentrum Minoriten	0,00	8.453,35	8.453,35
Gesamtsumme Sammelnachweis 99470		0,00	1.336.775,31	1.336.775,31

9 9 4 7 0 Wärme

RJ 2018, BP 01-13, 27.02.2019

9 9 4 7 0

Teil- abschnitt	Ist EUR	Schließliche Zahlungsrückstände EUR	Voranschlag EUR	Nachtrags- voranschlag EUR	Gesamt- voranschlag EUR	Unterschied lfd.Soll - Günstiger EUR	Gesamt-VA Ungünstiger EUR
0290	165.492,82	0,00	173.000	0	173.000	7.507,18	0,00
0501	1.055,94	0,00	1.800	0	1.800	744,06	0,00
1630	43.083,12	0,00	52.000	0	52.000	8.916,88	0,00
2110	216.774,78	0,00	230.000	0	230.000	13.225,22	0,00
2111	2.794,74	0,00	3.500	0	3.500	705,26	0,00
2120	225.243,76	0,00	238.400	0	238.400	13.156,24	0,00
2121	8.940,90	0,00	9.500	0	9.500	559,10	0,00
2130	13.489,35	0,00	14.500	0	14.500	1.010,65	0,00
2140	21.818,82	0,00	22.500	0	22.500	681,18	0,00
2400	53.004,02	0,00	56.000	0	56.000	2.995,98	0,00
2492	7.749,13	0,00	8.300	0	8.300	550,87	0,00
2500	9.686,52	0,00	10.400	0	10.400	713,48	0,00
2520	0,00	0,00	0	0	0	0,00	0,00
2593	26.276,55	0,00	29.000	0	29.000	2.723,45	0,00
2596	1.239,84	0,00	1.300	0	1.300	60,16	0,00
2630	11.102,86	0,00	12.300	0	12.300	1.197,14	0,00
2640	37.733,74	0,00	35.000	0	35.000	0,00	2.733,74
2700	7.337,98	0,00	7.500	0	7.500	162,02	0,00
2731	3.094,21	0,00	2.800	0	2.800	0,00	294,21
3201	14.439,87	0,00	12.600	0	12.600	0,00	1.839,87
3231	16.257,29	0,00	14.000	0	14.000	0,00	2.257,29
3603	13.882,10	0,00	19.000	0	19.000	5.117,90	0,00
3610	4.181,58	0,00	3.800	0	3.800	0,00	381,58
3801	14.224,63	0,00	15.000	0	15.000	775,37	0,00
4391	1.157,47	0,00	2.000	0	2.000	842,53	0,00
5100	0,00	0,00	300	0	300	300,00	0,00
5111	1.363,84	0,00	900	0	900	0,00	463,84
5113	256,58	0,00	0	0	0	0,00	256,58
5122	4.059,26	0,00	0	0	0	0,00	4.059,26
5192	2.144,54	0,00	0	0	0	0,00	2.144,54
5193	1.411,36	0,00	0	0	0	0,00	1.411,36
5194	447,81	0,00	0	0	0	0,00	447,81
8281	13.367,27	0,00	13.000	0	13.000	0,00	367,27
8301	5.197,15	0,00	6.000	0	6.000	802,85	0,00
8310	29.423,17	0,00	35.000	0	35.000	5.576,83	0,00
8460	14.013,04	0,00	9.400	0	9.400	0,00	4.613,04
8591	60.247,70	0,00	45.000	0	45.000	0,00	15.247,70
8592	64.531,75	0,00	69.000	0	69.000	4.468,25	0,00
8593	147.459,88	0,00	165.500	0	165.500	18.040,12	0,00
8595	23.258,88	0,00	30.000	0	30.000	6.741,12	0,00
8942	41.077,71	0,00	45.000	0	45.000	3.922,29	0,00
8944	8.453,35	0,00	11.700	0	11.700	3.246,65	0,00
	1.336.775,31	0,00	1.405.000	0	1.405.000	104.742,78	36.518,09

S a m m e l n a c h w e i s e

Rechnungsabschluss der Stadt Wels 2018

DVR: 0024724

9 9 4 8 0 Reinigung - Fremdvergabe

RJ 2018, BP 01-13, 27.02.2019
9 9 4 8 0

Kenn- ziffer	Bezeichnung	Anfängliche Zahlungsrückstände EUR	Laufendes Soll EUR	Summe EUR
728130	Fremdreinigung	0,00	77.992,79	77.992,79
	Summe Teilabschnitt 99480	Ausgaben Zugleich Zuschuss	0,00	77.992,79

Rechnungsabschluss der Stadt Wels 2018

DVR: 0024724

Sammelnachweise

RJ 2018, BP 01-13, 27.02.2019

99480 Reinigung - Fremdvergabe

99480

Kenn- ziffer	Ist Zahlungsrückstände EUR	Schließliche Zahlungsrückstände EUR	Voranschlag EUR	Nachtrags- voranschlag EUR	Gesamt- voranschlag EUR	Unterschied lfd.Soll - Günstiger EUR	Gesamt-VA Ungünstiger EUR	AOB
728130	77.992,79	0,00	226.000	0	226.000	149.240,06	1.232,85	SDFM
	77.992,79	0,00	226.000	0	226.000	149.240,06	1.232,85	

Sammelnachweise

RJ 2018, BP 01-13, 27.02.2019

9 9 4 8 0 Reinigung - Fremdvergabe

9 9 4 8 0

Teil- abschnitt	Bezeichnung	Anfängliche Zahlungsrückstände EUR	Laufendes Soll EUR	Summe EUR
0290	Amtsgebäude	0,00	0,00	0,00
1630	Freiwillige Feuerwehr	0,00	0,00	0,00
2400	Kindergärten	0,00	4.385,37	4.385,37
2700	Volkshochschulen	0,00	46.860,15	46.860,15
2731	Stadtbücherei	0,00	1.070,18	1.070,18
3201	Musikschule	0,00	5.087,06	5.087,06
3603	Minoriten - Museum	0,00	0,00	0,00
3610	Nichtwissenschaftliche Archive	0,00	1.445,79	1.445,79
3801	Medien Kultur Haus	0,00	1.881,80	1.881,80
6120	Gemeindestraßen	0,00	765,91	765,91
6500	Eisenbahnen	0,00	6.885,64	6.885,64
8121	Öffentliche Bedürfnisanstalten	0,00	5.726,87	5.726,87
8140	Straßenreinigung	0,00	0,00	0,00
8281	Wochen- und Jahrmärkte	0,00	401,58	401,58
8301	Tiergarten Wels	0,00	3.021,69	3.021,69
8460	Wohn- und Geschäftsgebäude	0,00	460,75	460,75
8521	Betriebe der Müllbeseitigung - Abfallabfuhr	0,00	0,00	0,00
8593	Hallenbad	0,00	0,00	0,00
8944	Veranstaltungszentrum Minoriten	0,00	0,00	0,00
Gesamtsumme Sammelnachweis 99480		0,00	77.992,79	77.992,79

Sammelnachweise

RJ 2018, BP 01-13, 27.02.2019

9 9 4 8 0 Reinigung - Fremdvergabe

9 9 4 8 0

Teil- abschnitt	Ist Zahlungen EUR	Schließliche Zahlungsrückstände EUR	Voranschlag EUR	Nachtrags- voranschlag EUR	Gesamt- voranschlag EUR	Unterschied lfd. Soll - Günstiger EUR	Gesamt-VA Ungünstiger EUR
0290	0,00	0,00	10.700	0	10.700	10.700,00	0,00
1630	0,00	0,00	2.000	0	2.000	2.000,00	0,00
2400	4.385,37	0,00	6.000	0	6.000	1.614,63	0,00
2700	46.860,15	0,00	63.600	0	63.600	16.739,85	0,00
2731	1.070,18	0,00	1.100	0	1.100	29,82	0,00
3201	5.087,06	0,00	4.000	0	4.000	0,00	1.087,06
3603	0,00	0,00	2.400	0	2.400	2.400,00	0,00
3610	1.445,79	0,00	1.300	0	1.300	0,00	145,79
3801	1.881,80	0,00	2.200	0	2.200	318,20	0,00
6120	765,91	0,00	1.000	0	1.000	234,09	0,00
6500	6.885,64	0,00	115.000	0	115.000	108.114,36	0,00
8121	5.726,87	0,00	7.600	0	7.600	1.873,13	0,00
8140	0,00	0,00	0	0	0	0,00	0,00
8281	401,58	0,00	900	0	900	498,42	0,00
8301	3.021,69	0,00	5.000	0	5.000	1.978,31	0,00
8460	460,75	0,00	600	0	600	139,25	0,00
8521	0,00	0,00	100	0	100	100,00	0,00
8593	0,00	0,00	1.500	0	1.500	1.500,00	0,00
8944	0,00	0,00	1.000	0	1.000	1.000,00	0,00
	77.992,79	0,00	226.000	0	226.000	149.240,06	1.232,85

9 9 4 9 0 Versicherungen

RJ 2018, BP 01-13, 27.02.2019
9 9 4 9 0

Kenn- ziffer	Bezeichnung	Anfängliche Zahlungsrückstände EUR	Laufendes Soll EUR	Summe EUR
670200	Allgemeine Versicherungen.	0,00	67.951,59	67.951,59
	Summe Teilabschnitt 99490	Ausgaben Zugleich Zuschuss	0,00	67.951,59

Rechnungsabschluss der Stadt Wels 2018

DVR: 0024724

Sammelnachweise

RJ 2018, BP 01-13, 27.02.2019

99490 Versicherungen

99490

Kenn- ziffer	Ist EUR	Schließliche Zahlungsrückstände EUR	Voranschlag EUR	Nachtrags- voranschlag EUR	Gesamt- voranschlag EUR	Unterschied lfd.Soll - Günstiger EUR	Gesamt-VA Ungünstiger EUR	AOB
670200	67.951,59	0,00	96.000	0	96.000	29.842,02	1.793,61	FDFI
	67.951,59	0,00	96.000	0	96.000	29.842,02	1.793,61	

Sammelnachweise

RJ 2018, BP 01-13, 27.02.2019

9 9 4 9 0 Versicherungen

9 9 4 9 0

Teil- abschnitt	Bezeichnung	Anfängliche Zahlungsrückstände EUR	Laufendes Soll EUR	Summe EUR
0000	Gewählte Gemeindeorgane.	0,00	1.340,72	1.340,72
0104	Sonstige Gemeinsame Aufwendungen	0,00	58.263,29	58.263,29
0160	Elektronische Datenverarbeitung.	0,00	1.168,01	1.168,01
0290	Amtsgebäude.	0,00	0,00	0,00
0501	Aufenthaltswesen	0,00	0,00	0,00
1630	Freiwillige Feuerwehr.	0,00	516,66	516,66
2110	Volksschulen	0,00	0,00	0,00
2120	Neue Mittelschulen	0,00	0,00	0,00
2130	Sonderschulen.	0,00	0,00	0,00
2140	Polytechnische Schulen	0,00	0,00	0,00
2400	Kindergärten	0,00	0,00	0,00
2500	Schülerhorte	0,00	0,00	0,00
2520	Jugendherbergen und Jugendheime.	0,00	0,00	0,00
2593	Jugendzentrum "Alter Schlachthof".	0,00	0,00	0,00
2596	Jugendtreffs	0,00	0,00	0,00
2620	Sportplätze.	0,00	0,00	0,00
2622	Sportzentrum Wimpassing.	0,00	0,00	0,00
2630	Turn- und Sporthallen.	0,00	0,00	0,00
2640	Eislaufplätze und -hallen.	0,00	1.295,00	1.295,00
2650	Tennisplätze und -hallen	0,00	0,00	0,00
2700	Volkshochschulen	0,00	0,00	0,00
2731	Stadtbücherei.	0,00	0,00	0,00
3001	Kulturaktivitäten.	0,00	530,74	530,74
3201	Musikschule.	0,00	0,00	0,00
3232	Stadttheater - Veranstaltungen	0,00	202,00	202,00
3233	Kornspeicher - Gebäude	0,00	0,00	0,00
3602	Burg - Museum.	0,00	176,79	176,79
3603	Minoriten - Museum	0,00	0,00	0,00
3610	Nichtwissenschaftliche Archive	0,00	38,25	38,25
3620	Denkmalpflege.	0,00	0,00	0,00
3801	Medien Kultur Haus	0,00	0,00	0,00
4011	Kinder- und Jugendhilfe.	0,00	0,00	0,00
4294	Beratung und Betreuung Wohnungsloser	0,00	0,00	0,00
4391	Streetwork	0,00	0,00	0,00
5100	Medizinische Bereichsversorgung.	0,00	0,00	0,00
5111	Mutterberatung	0,00	0,00	0,00
5122	Drogenberatungsstelle Circle	0,00	0,00	0,00
5192	Beratungsstelle bei Alkoholproblemen	0,00	0,00	0,00
5193	Sozialpsychische Beratungsdienste.	0,00	86,00	86,00
5800	Einrichtungen der Veterinärmedizin	0,00	0,00	0,00
6120	Gemeindestraßen.	0,00	1.505,56	1.505,56
6400	Einrichtungen und Maßnahmen nach der Straßenverkehrsordnung.	0,00	218,04	218,04
8121	Öffentliche Bedürfnisanstalten	0,00	0,00	0,00
8150	Park- und Gartenanlagen, Kinderspielplätze	0,00	0,00	0,00
8170	Friedhof	0,00	0,00	0,00
8201	Werkstättenbetrieb	0,00	65,01	65,01
8281	Wochen- und Jahrmärkte	0,00	50,11	50,11
8301	Tiergarten Wels.	0,00	0,00	0,00

Sammelnachweise

RJ 2018, BP 01-13, 27.02.2019

9 9 4 9 0 Versicherungen

9 9 4 9 0

Teil- abschnitt	Ist EUR	Schließliche Zahlungsrückstände EUR	Voranschlag EUR	Nachtrags- voranschlag EUR	Gesamt- voranschlag EUR	Unterschied lfd. Soll - Günstiger EUR	Gesamt-VA Ungünstiger EUR
0000	1.340,72	0,00	1.400	0	1.400	59,28	0,00
0104	58.263,29	0,00	70.000	0	70.000	11.736,71	0,00
0160	1.168,01	0,00	1.100	0	1.100	0,00	68,01
0290	0,00	0,00	0	0	0	0,00	0,00
0501	0,00	0,00	0	0	0	0,00	0,00
1630	516,66	0,00	600	0	600	83,34	0,00
2110	0,00	0,00	0	0	0	0,00	0,00
2120	0,00	0,00	0	0	0	0,00	0,00
2130	0,00	0,00	0	0	0	0,00	0,00
2140	0,00	0,00	0	0	0	0,00	0,00
2400	0,00	0,00	0	0	0	0,00	0,00
2500	0,00	0,00	0	0	0	0,00	0,00
2520	0,00	0,00	0	0	0	0,00	0,00
2593	0,00	0,00	0	0	0	0,00	0,00
2596	0,00	0,00	0	0	0	0,00	0,00
2620	0,00	0,00	0	0	0	0,00	0,00
2622	0,00	0,00	0	0	0	0,00	0,00
2630	0,00	0,00	0	0	0	0,00	0,00
2640	1.295,00	0,00	1.500	0	1.500	205,00	0,00
2650	0,00	0,00	0	0	0	0,00	0,00
2700	0,00	0,00	0	0	0	0,00	0,00
2731	0,00	0,00	0	0	0	0,00	0,00
3001	530,74	0,00	600	0	600	69,26	0,00
3201	0,00	0,00	0	0	0	0,00	0,00
3232	202,00	0,00	0	0	0	0,00	202,00
3233	0,00	0,00	0	0	0	0,00	0,00
3602	176,79	0,00	1.500	0	1.500	1.323,21	0,00
3603	0,00	0,00	0	0	0	0,00	0,00
3610	38,25	0,00	300	0	300	261,75	0,00
3620	0,00	0,00	0	0	0	0,00	0,00
3801	0,00	0,00	0	0	0	0,00	0,00
4011	0,00	0,00	100	0	100	100,00	0,00
4294	0,00	0,00	0	0	0	0,00	0,00
4391	0,00	0,00	0	0	0	0,00	0,00
5100	0,00	0,00	0	0	0	0,00	0,00
5111	0,00	0,00	0	0	0	0,00	0,00
5122	0,00	0,00	0	0	0	0,00	0,00
5192	0,00	0,00	0	0	0	0,00	0,00
5193	86,00	0,00	100	0	100	14,00	0,00
5800	0,00	0,00	0	0	0	0,00	0,00
6120	1.505,56	0,00	0	0	0	0,00	1.505,56
6400	218,04	0,00	200	0	200	0,00	18,04
8121	0,00	0,00	100	0	100	100,00	0,00
8150	0,00	0,00	0	0	0	0,00	0,00
8170	0,00	0,00	0	0	0	0,00	0,00
8201	65,01	0,00	100	0	100	34,99	0,00
8281	50,11	0,00	100	0	100	49,89	0,00
8301	0,00	0,00	0	0	0	0,00	0,00

Sammelnachweise

RJ 2018, BP 01-13, 27.02.2019

9 9 4 9 0 Versicherungen

9 9 4 9 0

Teil- abschnitt	Bezeichnung	Anfängliche Zahlungsrückstände EUR	Laufendes Soll EUR	Summe EUR
8310	Freibad.	0,00	0,00	0,00
8400	Grundbesitz.	0,00	0,00	0,00
8460	Wohn- und Geschäftsgebäude	0,00	0,00	0,00
8523	Betriebe der Müllbeseitigung - Abfallwirtschaft.	0,00	0,00	0,00
8591	Haus Leopold Spitzer	0,00	0,00	0,00
8592	Haus Neustadt.	0,00	24,00	24,00
8593	Hallenbad.	0,00	0,00	0,00
8594	Haus Vogelweide.	0,00	24,00	24,00
8595	Haus Hans Sachs Straße	0,00	32,00	32,00
8596	Haus Noitzmühle.	0,00	16,00	16,00
8601	Stadtgärtnerei	0,00	2.269,35	2.269,35
8942	Stadthalle	0,00	0,00	0,00
8944	Veranstaltungszentrum Minoriten.	0,00	0,00	0,00
8991	Veranstaltungen.	0,00	0,00	0,00
9001	Finanzmanagement	0,00	0,00	0,00
9004	Stadtkasse	0,00	130,06	130,06
Gesamtsumme Sammelnachweis 99490		0,00	67.951,59	67.951,59

9 9 4 9 0 Versicherungen

RJ 2018, BP 01-13, 27.02.2019

9 9 4 9 0

Teil- abschnitt	Ist EUR	Schließliche Zahlungsrückstände EUR	Voranschlag EUR	Nachtrags- voranschlag EUR	Gesamt- voranschlag EUR	Unterschied lfd.Soll - Günstiger EUR	Gesamt-VA Ungünstiger EUR
8310	0,00	0,00	0	0	0	0,00	0,00
8400	0,00	0,00	0	0	0	0,00	0,00
8460	0,00	0,00	0	0	0	0,00	0,00
8523	0,00	0,00	0	0	0	0,00	0,00
8591	0,00	0,00	100	0	100	100,00	0,00
8592	24,00	0,00	100	0	100	76,00	0,00
8593	0,00	0,00	100	0	100	100,00	0,00
8594	24,00	0,00	100	0	100	76,00	0,00
8595	32,00	0,00	100	0	100	68,00	0,00
8596	16,00	0,00	100	0	100	84,00	0,00
8601	2.269,35	0,00	2.500	0	2.500	230,65	0,00
8942	0,00	0,00	0	0	0	0,00	0,00
8944	0,00	0,00	0	0	0	0,00	0,00
8991	0,00	0,00	0	0	0	0,00	0,00
9001	0,00	0,00	15.000	0	15.000	15.000,00	0,00
9004	130,06	0,00	200	0	200	69,94	0,00
	67.951,59	0,00	96.000	0	96.000	29.842,02	1.793,61

Sammelnaehweise

RJ 2018, BP 01-13, 27.02.2019

99500 Schuldendienst

99500

Kenn- ziffer	Bezeichnung	Anfängliche Zahlungsrückstände EUR	Laufendes Soll EUR	Summe EUR
341000	Investitionsdarlehen von Ländern und Landesfonds u. -ka. . .	0,00	351.325,58	351.325,58
346100	Darlehensstilgungen an Kreditinstitute.	0,00	2.400.164,93	2.400.164,93
650000	Zinsen für Finanzschulden - Inland	0,00	236.713,42	236.713,42
	Summe Teilabschnitt 99500			
	Ausgaben	0,00	2.988.203,93	2.988.203,93
	Zugleich Zuschuss			

Rechnungsabschluss der Stadt Wels 2018

DVR: 0024724

S a m m e l n a c h w e i s e

RJ 2018, BP 01-13, 27.02.2019

9 9 5 0 0 Schuldendienst

9 9 5 0 0

Kenn- ziffer	Ist EUR	Schließliche Zahlungsrückstände EUR	Voranschlag EUR	Nachtrags- voranschlag EUR	Gesamt- voranschlag EUR	Unterschied lfd.Soll - Günstiger EUR	Gesamt-VA Ungünstiger EUR	AOB
341000	351.325,58	0,00	351.700	0	351.700	407,17	32,75	FDFI
346100	2.400.164,93	0,00	2.400.100	0	2.400.100	1.394,87	1.459,80	FDFI
650000	236.713,42	0,00	246.800	0	246.800	12.418,45	2.331,87	FDFI
	2.988.203,93	0,00	2.998.600	0	2.998.600	14.220,49	3.824,42	

Sammelnachweise

RJ 2018, BP 01-13, 27.02.2019

9 9 5 0 0 Schuldendienst

9 9 5 0 0

Teil- abschnitt	Bezeichnung	Anfängliche Zahlungsrückstände EUR	Laufendes Soll EUR	Summe EUR
0000	Gewählte Gemeindeorgane.	0,00	381,36	381,36
0101	Direktion.	0,00	4.508,90	4.508,90
0102	Büro des Bürgermeisters.	0,00	542,67	542,67
0104	Sonstige Gemeinsame Aufwendungen	0,00	0,00	0,00
0105	Bürgercenter	0,00	2.274,11	2.274,11
0106	Büro des Magistratsdirektors	0,00	276,20	276,20
0111	Personal und Besoldung	0,00	6.282,08	6.282,08
0121	Postservice.	0,00	0,00	0,00
0124	Telekommunikation.	0,00	0,00	0,00
0131	Materialverwaltung und Beschaffungsstelle.	0,00	205,40	205,40
0132	Kopierservice.	0,00	394,34	394,34
0141	Stadtrechnungshof.	0,00	261,66	261,66
0151	Presse	0,00	175,26	175,26
0152	Öffentlichkeitsarbeit.	0,00	1.056,40	1.056,40
0160	Elektronische Datenverarbeitung.	0,00	139.035,52	139.035,52
0201	Zivilrecht	0,00	262,88	262,88
0220	Standesamt	0,00	739,68	739,68
0231	Meldeservice	0,00	4.042,91	4.042,91
0241	Wählerservice.	0,00	146,72	146,72
0290	Amtsgebäude.	0,00	21.527,99	21.527,99
0301	Büro des Stadtbaudirektors	0,00	555,18	555,18
0302	Baurecht	0,00	363,84	363,84
0304	Sachverständigendienst	0,00	542,19	542,19
0311	Stadtplanung	0,00	3.232,25	3.232,25
0312	Verkehrsplanung.	0,00	1.861,86	1.861,86
0331	Hochbau.	0,00	1.096,94	1.096,94
0332	Maschinentechnischer- und elektrotechnischer Dienst.	0,00	744,88	744,88
0500	Bezirksverwaltung.	0,00	802,77	802,77
0501	Aufenthaltswesen	0,00	497,50	497,50
0502	Gewerbe.	0,00	875,95	875,95
0505	Passservice.	0,00	0,00	0,00
1192	Ordnungswache.	0,00	336,11	336,11
1301	Lebensmittelpolizei.	0,00	0,00	0,00
1330	Veterinärpolizei	0,00	145,36	145,36
1630	Freiwillige Feuerwehr.	0,00	5.881,20	5.881,20
2021	Sportverwaltung.	0,00	366,13	366,13
2110	Volksschulen	0,00	71.272,60	71.272,60
2120	Neue Mittelschulen	0,00	37.309,27	37.309,27
2122	Neue Mittelschule Lichtenegg - Kunstrasenplatz	0,00	5.313,56	5.313,56
2130	Sonderschulen.	0,00	5.733,30	5.733,30
2140	Polytechnische Schulen	0,00	2.973,75	2.973,75
2280	Berufsausbildung schulentlassener Jugendlicher	0,00	24.585,47	24.585,47
2300	Förderung des Schulbetriebes	0,00	24.844,87	24.844,87
2400	Kindergärten	0,00	200.143,60	200.143,60
2491	Förderung privater Kindergärten.	0,00	75.062,93	75.062,93
2492	Kindergärten-Küche	0,00	3.369,29	3.369,29
2500	Schülerhorte	0,00	593,49	593,49
2520	Jugendherbergen und Jugendheime.	0,00	0,00	0,00

9 9 5 0 0 Schuldendienst

RJ 2018, BP 01-13, 27.02.2019

9 9 5 0 0

Teil- abschnitt	Ist EUR	Schließliche Zahlungsrückstände EUR	Voranschlag EUR	Nachtrags- voranschlag EUR	Gesamt- voranschlag EUR	Unterschied lfd. Soll - Günstiger EUR	Gesamt-VA Ungünstiger EUR
0000	381,36	0,00	400	0	400	22,32	3,68
0101	4.508,90	0,00	4.500	0	4.500	23,67	32,57
0102	542,67	0,00	500	0	500	0,00	42,67
0104	0,00	0,00	0	0	0	0,00	0,00
0105	2.274,11	0,00	2.200	0	2.200	0,00	74,11
0106	276,20	0,00	300	0	300	27,41	3,61
0111	6.282,08	0,00	6.300	0	6.300	20,23	2,31
0121	0,00	0,00	0	0	0	0,00	0,00
0124	0,00	0,00	0	0	0	0,00	0,00
0131	205,40	0,00	200	0	200	0,00	5,40
0132	394,34	0,00	400	0	400	7,60	1,94
0141	261,66	0,00	300	0	300	41,77	3,43
0151	175,26	0,00	200	0	200	25,60	0,86
0152	1.056,40	0,00	1.000	0	1.000	0,00	56,40
0160	139.035,52	0,00	139.100	0	139.100	77,19	12,71
0201	262,88	0,00	300	0	300	38,41	1,29
0220	739,68	0,00	700	0	700	0,00	39,68
0231	4.042,91	0,00	4.000	0	4.000	2,08	44,99
0241	146,72	0,00	100	0	100	0,00	46,72
0290	21.527,99	0,00	21.500	0	21.500	49,58	77,57
0301	555,18	0,00	500	0	500	0,00	55,18
0302	363,84	0,00	400	0	400	40,02	3,86
0304	542,19	0,00	500	0	500	0,00	42,19
0311	3.232,25	0,00	3.200	0	3.200	0,00	32,25
0312	1.861,86	0,00	1.800	0	1.800	0,00	61,86
0331	1.096,94	0,00	1.000	0	1.000	0,00	96,94
0332	744,88	0,00	700	0	700	0,00	44,88
0500	802,77	0,00	800	0	800	6,68	9,45
0501	497,50	0,00	500	0	500	9,19	6,69
0502	875,95	0,00	900	0	900	35,96	11,91
0505	0,00	0,00	0	0	0	0,00	0,00
1192	336,11	0,00	300	0	300	0,00	36,11
1301	0,00	0,00	0	0	0	0,00	0,00
1330	145,36	0,00	100	0	100	0,00	45,36
1630	5.881,20	0,00	5.800	0	5.800	9,16	90,36
2021	366,13	0,00	400	0	400	37,58	3,71
2110	71.272,60	0,00	71.200	0	71.200	2,50	75,10
2120	37.309,27	0,00	37.300	0	37.300	19,67	28,94
2122	5.313,56	0,00	5.200	0	5.200	0,00	113,56
2130	5.733,30	0,00	5.700	0	5.700	0,00	33,30
2140	2.973,75	0,00	3.000	0	3.000	30,85	4,60
2280	24.585,47	0,00	24.500	0	24.500	0,00	85,47
2300	24.844,87	0,00	24.700	0	24.700	0,00	144,87
2400	200.143,60	0,00	200.100	0	200.100	0,00	43,60
2491	75.062,93	0,00	75.000	0	75.000	2,06	64,99
2492	3.369,29	0,00	3.400	0	3.400	47,59	16,88
2500	593,49	0,00	600	0	600	27,07	20,56
2520	0,00	0,00	0	0	0	0,00	0,00

Sammelnachweise

RJ 2018, BP 01-13, 27.02.2019

9 9 5 0 0 Schuldendienst

9 9 5 0 0

Teil- abschnitt	Bezeichnung	Anfängliche Zahlungsrückstände EUR	Laufendes Soll EUR	Summe EUR
2591	Jugendförderung und Jugendbetreuung.	0,00	3.971,50	3.971,50
2593	Jugendzentrum "Alter Schlachthof".	0,00	1.066,03	1.066,03
2595	Jugendförderung und Jugendbetreuung "Veranstaltungen".	0,00	261,42	261,42
2596	Jugendtreffs	0,00	0,00	0,00
2597	Jugendeinrichtung-Jugendtreff-Skaterhalle.	0,00	0,00	0,00
2620	Sportplätze.	0,00	642,95	642,95
2621	Sonstige Sportplätze	0,00	125,86	125,86
2622	Sportzentrum Wimpassing.	0,00	0,00	0,00
2630	Turn- und Sporthallen.	0,00	0,00	0,00
2632	BRP Rotax Halle.	0,00	0,00	0,00
2640	Eislaufplätze und -hallen.	0,00	8.312,01	8.312,01
2650	Tennisplätze und -hallen	0,00	8.389,81	8.389,81
2690	Sonstige Einrichtungen und Maßnahmen	0,00	0,00	0,00
2691	Förderungen.	0,00	0,00	0,00
2692	Förderung von Einrichtungen.	0,00	18.688,32	18.688,32
2700	Volkshochschulen	0,00	0,00	0,00
2731	Stadtbücherei.	0,00	22.680,40	22.680,40
2890	Sonstige Einrichtungen und Maßnahmen	0,00	0,00	0,00
3001	Kulturaktivitäten.	0,00	263,79	263,79
3201	Musikschule.	0,00	49.395,61	49.395,61
3231	Stadttheater - Gebäude	0,00	3.918,48	3.918,48
3400	Museen	0,00	0,00	0,00
3602	Burg - Museum.	0,00	763,06	763,06
3603	Minoriten - Museum	0,00	0,00	0,00
3610	Nichtwissenschaftliche Archive	0,00	19.944,68	19.944,68
3620	Denkmalpflege.	0,00	0,00	0,00
3801	Medien Kultur Haus	0,00	4.898,11	4.898,11
3900	Kirchliche Angelegenheiten	0,00	11.195,84	11.195,84
4001	Soziale Hilfen	0,00	1.615,62	1.615,62
4011	Kinder- und Jugendhilfe.	0,00	1.026,19	1.026,19
4110	Maßnahmen der allgemeinen Sozialhilfe.	0,00	173.886,14	173.886,14
4130	Maßnahmen der Behindertenhilfe	0,00	0,00	0,00
4220	Tagesheimstätten	0,00	1.335,35	1.335,35
4290	Sonstige Einrichtungen und Maßnahmen	0,00	0,00	0,00
4291	Förderung der freien Wohlfahrt	0,00	0,00	0,00
4295	Mobile Altenhilfe.	0,00	1.902,30	1.902,30
4298	Betreute Wohngemeinschaft für Menschen mit Demenz.	0,00	0,00	0,00
4392	Soziale Dienste für Kinder und Jugendliche	0,00	84,07	84,07
5001	Sanitätsdienst	0,00	811,06	811,06
5010	Umweltschutz	0,00	145,36	145,36
5100	Medizinische Bereichsversorgung.	0,00	0,00	0,00
5111	Mutterberatung	0,00	0,00	0,00
5122	Drogenberatungsstelle Circle	0,00	176,06	176,06
5124	Suchtprävention.	0,00	0,00	0,00
5193	Sozialpsychische Beratungsdienste.	0,00	884,93	884,93
5800	Einrichtungen der Veterinärmedizin	0,00	0,00	0,00
6001	Straßen- und Brückenbau.	0,00	1.382,05	1.382,05
6002	Wasserbau.	0,00	145,36	145,36

Sammelnachweise

RJ 2018, BP 01-13, 27.02.2019

9 9 5 0 0 Schuldendienst

9 9 5 0 0

Teil- abschnitt	Ist EUR	Schließliche Zahlungsrückstände EUR	Voranschlag EUR	Nachtrags- voranschlag EUR	Gesamt- voranschlag EUR	Unterschied lfd. Soll - Günstiger EUR	Gesamt-VA Ungünstiger EUR
2591	3.971,50	0,00	3.900	0	3.900	0,00	71,50
2593	1.066,03	0,00	1.100	0	1.100	61,46	27,49
2595	261,42	0,00	400	0	400	138,58	0,00
2596	0,00	0,00	0	0	0	0,00	0,00
2597	0,00	0,00	0	0	0	0,00	0,00
2620	642,95	0,00	700	0	700	77,73	20,68
2621	125,86	0,00	100	0	100	0,00	25,86
2622	0,00	0,00	0	0	0	0,00	0,00
2630	0,00	0,00	0	0	0	0,00	0,00
2632	0,00	0,00	0	0	0	0,00	0,00
2640	8.312,01	0,00	8.200	0	8.200	0,00	112,01
2650	8.389,81	0,00	8.400	0	8.400	18,96	8,77
2690	0,00	0,00	0	0	0	0,00	0,00
2691	0,00	0,00	0	0	0	0,00	0,00
2692	18.688,32	0,00	18.600	0	18.600	0,00	88,32
2700	0,00	0,00	0	0	0	0,00	0,00
2731	22.680,40	0,00	22.600	0	22.600	9,47	89,87
2890	0,00	0,00	0	0	0	0,00	0,00
3001	263,79	0,00	400	0	400	136,21	0,00
3201	49.395,61	0,00	49.400	0	49.400	6,25	1,86
3231	3.918,48	0,00	3.900	0	3.900	17,81	36,29
3400	0,00	0,00	0	0	0	0,00	0,00
3602	763,06	0,00	800	0	800	73,57	36,63
3603	0,00	0,00	0	0	0	0,00	0,00
3610	19.944,68	0,00	19.900	0	19.900	0,00	44,68
3620	0,00	0,00	0	0	0	0,00	0,00
3801	4.898,11	0,00	4.800	0	4.800	0,00	98,11
3900	11.195,84	0,00	11.100	0	11.100	0,00	95,84
4001	1.615,62	0,00	1.700	0	1.700	84,38	0,00
4011	1.026,19	0,00	1.100	0	1.100	87,07	13,26
4110	173.886,14	0,00	173.800	0	173.800	8,62	94,76
4130	0,00	0,00	0	0	0	0,00	0,00
4220	1.335,35	0,00	1.400	0	1.400	64,65	0,00
4290	0,00	0,00	0	0	0	0,00	0,00
4291	0,00	0,00	0	0	0	0,00	0,00
4295	1.902,30	0,00	2.000	0	2.000	97,70	0,00
4298	0,00	0,00	0	0	0	0,00	0,00
4392	84,07	0,00	200	0	200	115,93	0,00
5001	811,06	0,00	900	0	900	90,83	1,89
5010	145,36	0,00	200	0	200	98,10	43,46
5100	0,00	0,00	0	0	0	0,00	0,00
5111	0,00	0,00	0	0	0	0,00	0,00
5122	176,06	0,00	300	0	300	123,94	0,00
5124	0,00	0,00	0	0	0	0,00	0,00
5193	884,93	0,00	1.000	0	1.000	115,07	0,00
5800	0,00	0,00	0	0	0	0,00	0,00
6001	1.382,05	0,00	1.500	0	1.500	117,95	0,00
6002	145,36	0,00	200	0	200	98,10	43,46

Sammelnachweise

RJ 2018, BP 01-13, 27.02.2019

9 9 5 0 0 Schuldendienst

9 9 5 0 0

Teil- abschnitt	Bezeichnung	Anfängliche Zahlungsrückstände EUR	Laufendes Soll EUR	Summe EUR
6110	Landesstraßen	0,00	0,00	0,00
6120	Gemeindestraßen	0,00	76.906,66	76.906,66
6160	Sonstige Straßen und Wege	0,00	2.514,78	2.514,78
6171	Straßenmeisterei	0,00	300,64	300,64
6390	Sonstige Einrichtungen und Maßnahmen	0,00	17.379,63	17.379,63
6400	Einrichtungen und Maßnahmen nach der Straßenverkehrsordnung	0,00	65.438,45	65.438,45
6401	Parkraumbewirtschaftung	0,00	43,86	43,86
6491	Autobusbahnhof	0,00	1.796,81	1.796,81
6500	Eisenbahnen	0,00	0,00	0,00
6711	Flugplatzverwaltung	0,00	0,00	0,00
7820	Wirtschaftspolitische Maßnahmen	0,00	89.287,19	89.287,19
8140	Straßenreinigung	0,00	195,76	195,76
8150	Park- und Gartenanlagen, Kinderspielplätze	0,00	17.932,34	17.932,34
8161	Öffentliche Beleuchtung und öffentliche Uhren	0,00	9.922,21	9.922,21
8170	Friedhof	0,00	5.431,57	5.431,57
8200	Zentrale Betriebsverwaltung	0,00	232,58	232,58
8201	Werkstättenbetrieb	0,00	1.631,25	1.631,25
8202	ZBG - Wechselpersonal	0,00	685,17	685,17
8212	KFZ-Werkstätte	0,00	216,74	216,74
8281	Wochen- und Jahrmärkte	0,00	4.072,17	4.072,17
8301	Tiergarten Wels	0,00	8.380,83	8.380,83
8310	Freibad	0,00	6.444,98	6.444,98
8400	Grundbesitz	0,00	0,00	0,00
8460	Wohn- und Geschäftsgebäude	0,00	84.884,42	84.884,42
8521	Betriebe der Müllbeseitigung - Abfallabfuhr	0,00	1.264,76	1.264,76
8523	Betriebe der Müllbeseitigung - Abfallwirtschaft	0,00	0,00	0,00
8591	Haus Leopold Spitzer	0,00	214.746,80	214.746,80
8592	Haus Neustadt	0,00	231.787,17	231.787,17
8593	Hallenbad	0,00	6.152,52	6.152,52
8594	Haus Vogelweide	0,00	2.984,29	2.984,29
8595	Haus Hans Sachs Straße	0,00	73.332,00	73.332,00
8601	Stadtgärtnerei	0,00	2.882,61	2.882,61
8942	Stadthalle	0,00	2.328,19	2.328,19
8944	Veranstaltungszentrum Minoriten	0,00	0,00	0,00
9001	Finanzmanagement	0,00	365,30	365,30
9002	Stadtbuchhaltung	0,00	656,76	656,76
9003	Steuerverwaltung	0,00	585,56	585,56
9140	Beteiligungen	0,00	1.068.889,20	1.068.889,20
9500	Aufgenommene Darlehen und Schuldendienst	0,00	0,00	0,00
Gesamtsumme Sammelnachweis 99500		0,00	2.988.203,93	2.988.203,93

Sammelnachweise

RJ 2018, BP 01-13, 27.02.2019

9 9 5 0 0 Schuldendienst

9 9 5 0 0

Teil- abschnitt	Ist EUR	Schließliche Zahlungsrückstände EUR	Voranschlag EUR	Nachtrags- voranschlag EUR	Gesamt- voranschlag EUR	Unterschied lfd. Soll - Günstiger EUR	Gesamt-VA Ungünstiger EUR
6110	0,00	0,00	0	0	0	0,00	0,00
6120	76.906,66	0,00	76.900	0	76.900	25,16	31,82
6160	2.514,78	0,00	2.500	0	2.500	9,91	24,69
6171	300,64	0,00	400	0	400	99,36	0,00
6390	17.379,63	0,00	17.300	0	17.300	11,55	91,18
6400	65.438,45	0,00	65.400	0	65.400	5,61	44,06
6401	43,86	0,00	200	0	200	156,14	0,00
6491	1.796,81	0,00	1.800	0	1.800	33,87	30,68
6500	0,00	0,00	0	0	0	0,00	0,00
6711	0,00	0,00	0	0	0	0,00	0,00
7820	89.287,19	0,00	89.300	0	89.300	25,37	12,56
8140	195,76	0,00	300	0	300	104,24	0,00
8150	17.932,34	0,00	17.900	0	17.900	20,87	53,21
8161	9.922,21	0,00	9.900	0	9.900	29,65	51,86
8170	5.431,57	0,00	5.300	0	5.300	0,00	131,57
8200	232,58	0,00	300	0	300	96,96	29,54
8201	1.631,25	0,00	1.700	0	1.700	68,75	0,00
8202	685,17	0,00	800	0	800	114,83	0,00
8212	216,74	0,00	300	0	300	92,02	8,76
8281	4.072,17	0,00	4.000	0	4.000	0,00	72,17
8301	8.380,83	0,00	8.300	0	8.300	0,00	80,83
8310	6.444,98	0,00	6.400	0	6.400	0,00	44,98
8400	0,00	0,00	0	0	0	0,00	0,00
8460	84.884,42	0,00	85.200	0	85.200	413,71	98,13
8521	1.264,76	0,00	1.300	0	1.300	54,75	19,51
8523	0,00	0,00	0	0	0	0,00	0,00
8591	214.746,80	0,00	214.800	0	214.800	66,23	13,03
8592	231.787,17	0,00	231.700	0	231.700	0,00	87,17
8593	6.152,52	0,00	6.100	0	6.100	0,00	52,52
8594	2.984,29	0,00	3.100	0	3.100	115,71	0,00
8595	73.332,00	0,00	73.200	0	73.200	2,40	134,40
8601	2.882,61	0,00	2.900	0	2.900	20,14	2,75
8942	2.328,19	0,00	2.300	0	2.300	14,31	42,50
8944	0,00	0,00	0	0	0	0,00	0,00
9001	365,30	0,00	500	0	500	134,70	0,00
9002	656,76	0,00	800	0	800	143,24	0,00
9003	585,56	0,00	700	0	700	114,44	0,00
9140	1.068.889,20	0,00	1.068.800	0	1.068.800	0,00	89,20
9500	0,00	0,00	10.000	0	10.000	10.000,00	0,00
	2.988.203,93	0,00	2.998.600	0	2.998.600	14.220,49	3.824,42

Sammelnaehweise

RJ 2018, BP 01-13, 27.02.2019

99510 Treibstoffe, Schmier- und Schleifmittel und KFZ-Steuer

99510

Kenn- ziffer	Bezeichnung	Anfängliche Zahlungsrückstände EUR	Laufendes Soll EUR	Summe EUR
452000	Treibstoffe	0,00	293.959,12	293.959,12
453100	Schmier- und Schleifmittel für Maschinen und Kfz	0,00	9.240,55	9.240,55
710100	Kfz-Steuer	0,00	9.019,20	9.019,20
	Summe Teilabschnitt 99510			
	Ausgaben	0,00	312.218,87	312.218,87
	Zugleich Zuschuss			

Rechnungsabschluss der Stadt Wels 2018

DVR: 0024724

Sammelnaehweise

RJ 2018, BP 01-13, 27.02.2019

9 9 5 1 0 Treibstoffe, Schmier- und Schleifmittel und KFZ-Steuer

9 9 5 1 0

Kenn- ziffer	Ist EUR	Schließliche	Voranschlag EUR	Nachtrags-	Gesamt- voranschlag EUR	Unterschied lfd.Soll - Gesamt-VA		AOB
		Zahlungsrückstände EUR		voranschlag EUR		Günstiger EUR	Ungünstiger EUR	
452000	293.959,12	0,00	289.900	0	289.900	29.738,61	33.797,73	SDKD
453100	9.240,55	0,00	15.600	0	15.600	7.600,77	1.241,32	SDKD
710100	9.019,20	0,00	10.300	0	10.300	1.280,80	0,00	SDKD
	312.218,87	0,00	315.800	0	315.800	38.620,18	35.039,05	

Sammelnachweise

RJ 2018, BP 01-13, 27.02.2019

9 9 5 1 0 Treibstoffe, Schmier- und Schleifmittel und KFZ-Steuer

9 9 5 1 0

Teil- abschnitt	Bezeichnung	Anfängliche Zahlungsrückstände EUR	Laufendes Soll EUR	Summe EUR
0000	Gewählte Gemeindeorgane.	0,00	318,98	318,98
0105	Bürgercenter	0,00	0,00	0,00
0120	Hilfsamt	0,00	1.142,32	1.142,32
0290	Amtsgebäude	0,00	0,00	0,00
0304	Sachverständigendienst	0,00	0,00	0,00
0991	Sonstige Einrichtungen und Maßnahmen	0,00	594,61	594,61
1192	Ordnungswache	0,00	2.055,76	2.055,76
1630	Freiwillige Feuerwehr	0,00	24.622,63	24.622,63
2001	Schulverwaltung	0,00	1.325,26	1.325,26
2021	Sportverwaltung	0,00	2.316,97	2.316,97
2110	Volksschulen	0,00	0,00	0,00
2120	Neue Mittelschulen	0,00	3.706,82	3.706,82
2130	Sonderschulen	0,00	0,00	0,00
2400	Kindergärten	0,00	1.332,83	1.332,83
2492	Kindergärten-Küche	0,00	1.597,24	1.597,24
2591	Jugendförderung und Jugendbetreuung	0,00	86,18	86,18
2596	Jugendtreffs	0,00	468,29	468,29
2620	Sportplätze	0,00	0,00	0,00
2622	Sportzentrum Wimpassing	0,00	2.343,38	2.343,38
2640	Eislaufplätze und -hallen	0,00	0,00	0,00
2731	Stadtbücherei	0,00	0,00	0,00
3001	Kulturaktivitäten	0,00	1.926,32	1.926,32
3601	Stadtmuseum	0,00	0,00	0,00
3603	Minoriten - Museum	0,00	0,00	0,00
4295	Mobile Altenhilfe	0,00	0,00	0,00
4392	Soziale Dienste für Kinder und Jugendliche	0,00	364,26	364,26
4691	Sonstige familienpolitische Maßnahmen	0,00	0,00	0,00
5290	Sonstige Einrichtungen und Maßnahmen	0,00	0,00	0,00
6171	Straßenmeisterei	0,00	88.618,85	88.618,85
8140	Straßenreinigung	0,00	19.860,29	19.860,29
8170	Friedhof	0,00	5.308,68	5.308,68
8201	Werkstättenbetrieb	0,00	8.543,84	8.543,84
8212	KFZ-Werkstätte	0,00	1.397,27	1.397,27
8281	Wochen- und Jahrmärkte	0,00	0,00	0,00
8301	Tiergarten Wels	0,00	472,29	472,29
8310	Freibad	0,00	263,62	263,62
8460	Wohn- und Geschäftsgebäude	0,00	0,00	0,00
8521	Betriebe der Müllbeseitigung - Abfallabfuhr	0,00	104.494,94	104.494,94
8591	Haus Leopold Spitzer	0,00	0,00	0,00
8592	Haus Neustadt	0,00	0,00	0,00
8593	Hallenbad	0,00	0,00	0,00
8595	Haus Hans Sachs Straße	0,00	945,32	945,32
8601	Stadtgärtnerei	0,00	38.111,92	38.111,92
Gesamtsumme Sammelnachweis 99510		0,00	312.218,87	312.218,87

Rechnungsabschluss der Stadt Wels 2018

DVR: 0024724

Sammelnaehweise

RJ 2018, BP 01-13, 27.02.2019

9 9 5 1 0 Treibstoffe, Schmier- und Schleifmittel und KFZ-Steuer

9 9 5 1 0

Teil- abschnitt	Ist EUR	Schließliche Zahlungsrückstände EUR	Voranschlag EUR	Nachtrags- voranschlag EUR	Gesamt- voranschlag EUR	Unterschied lfd. Soll - Günstiger EUR	Gesamt-VA Ungünstiger EUR
0000	318,98	0,00	2.700	0	2.700	2.381,02	0,00
0105	0,00	0,00	0	0	0	0,00	0,00
0120	1.142,32	0,00	2.700	0	2.700	1.557,68	0,00
0290	0,00	0,00	200	0	200	200,00	0,00
0304	0,00	0,00	0	0	0	0,00	0,00
0991	594,61	0,00	5.200	0	5.200	4.605,39	0,00
1192	2.055,76	0,00	1.000	0	1.000	0,00	1.055,76
1630	24.622,63	0,00	25.000	0	25.000	377,37	0,00
2001	1.325,26	0,00	1.100	0	1.100	200,00	425,26
2021	2.316,97	0,00	1.900	0	1.900	200,00	616,97
2110	0,00	0,00	200	0	200	200,00	0,00
2120	3.706,82	0,00	900	0	900	182,92	2.989,74
2130	0,00	0,00	0	0	0	0,00	0,00
2400	1.332,83	0,00	2.400	0	2.400	1.067,17	0,00
2492	1.597,24	0,00	1.200	0	1.200	300,00	697,24
2591	86,18	0,00	300	0	300	213,82	0,00
2596	468,29	0,00	400	0	400	0,00	68,29
2620	0,00	0,00	200	0	200	200,00	0,00
2622	2.343,38	0,00	1.100	0	1.100	100,00	1.343,38
2640	0,00	0,00	800	0	800	800,00	0,00
2731	0,00	0,00	3.100	0	3.100	3.100,00	0,00
3001	1.926,32	0,00	1.700	0	1.700	200,00	426,32
3601	0,00	0,00	200	0	200	200,00	0,00
3603	0,00	0,00	0	0	0	0,00	0,00
4295	0,00	0,00	500	0	500	500,00	0,00
4392	364,26	0,00	1.000	0	1.000	635,74	0,00
4691	0,00	0,00	0	0	0	0,00	0,00
5290	0,00	0,00	200	0	200	200,00	0,00
6171	88.618,85	0,00	66.800	0	66.800	384,97	22.203,82
8140	19.860,29	0,00	24.200	0	24.200	4.339,71	0,00
8170	5.308,68	0,00	7.200	0	7.200	1.976,17	84,85
8201	8.543,84	0,00	13.400	0	13.400	4.856,16	0,00
8212	1.397,27	0,00	4.500	0	4.500	3.102,73	0,00
8281	0,00	0,00	200	0	200	200,00	0,00
8301	472,29	0,00	1.800	0	1.800	1.548,85	221,14
8310	263,62	0,00	300	0	300	100,00	63,62
8460	0,00	0,00	200	0	200	200,00	0,00
8521	104.494,94	0,00	100.600	0	100.600	2,40	3.897,34
8591	0,00	0,00	200	0	200	200,00	0,00
8592	0,00	0,00	200	0	200	200,00	0,00
8593	0,00	0,00	200	0	200	200,00	0,00
8595	945,32	0,00	0	0	0	0,00	945,32
8601	38.111,92	0,00	42.000	0	42.000	3.888,08	0,00
	312.218,87	0,00	315.800	0	315.800	38.620,18	35.039,05

S a m m e l n a c h w e i s e

Rechnungsabschluss der Stadt Wels 2018

DVR: 0024724

9 9 5 2 0 Reinigungsmittel

RJ 2018, BP 01-13, 27.02.2019
9 9 5 2 0

Kenn- ziffer	Bezeichnung	Anfängliche Zahlungsrückstände EUR	Laufendes Soll EUR	Summe EUR
454000	Reinigungsmittel	0,00	104.695,61	104.695,61
	Summe Teilabschnitt 99520	Ausgaben Zugleich Zuschuss	0,00	104.695,61

Rechnungsabschluss der Stadt Wels 2018

DVR: 0024724

Sammelnachweise

RJ 2018, BP 01-13, 27.02.2019

9 9 5 2 0 Reinigungsmittel

9 9 5 2 0

Kenn- ziffer	Ist EUR	Schließliche Zahlungsrückstände EUR	Voranschlag EUR	Nachtrags- voranschlag EUR	Gesamt- voranschlag EUR	Unterschied lfd.Soll - Günstiger EUR	Gesamt-VA Ungünstiger EUR	AOB
454000	104.695,61	0,00	105.000	0	105.000	15.504,13	15.199,74	SDFM
	104.695,61	0,00	105.000	0	105.000	15.504,13	15.199,74	

Sammelnachweise

RJ 2018, BP 01-13, 27.02.2019

9 9 5 2 0 Reinigungsmittel

9 9 5 2 0

Teil- abschnitt	Bezeichnung	Anfängliche Zahlungsrückstände EUR	Laufendes Soll EUR	Summe EUR
0123	Reinigung.	0,00	35.189,10	35.189,10
0290	Amtsgebäude.	0,00	0,00	0,00
1630	Freiwillige Feuerwehr.	0,00	3.960,88	3.960,88
2400	Kindergärten	0,00	25.927,16	25.927,16
2500	Schülerhorte	0,00	9.920,24	9.920,24
2520	Jugendherbergen und Jugendheime.	0,00	0,00	0,00
2593	Jugendzentrum "Alter Schlachthof".	0,00	1.392,12	1.392,12
2594	Einr. zur Förderung d.Betriebsver. Alter Schlachthof	0,00	0,00	0,00
2596	Jugendtreffs	0,00	98,94	98,94
2597	Jugendeinrichtung-Jugendtreff-Skaterhalle.	0,00	182,36	182,36
2632	BRP Rotax Halle.	0,00	0,00	0,00
2640	Eislaufplätze und -hallen.	0,00	605,09	605,09
2700	Volkshochschulen	0,00	944,64	944,64
2731	Stadtbücherei.	0,00	0,00	0,00
3231	Stadttheater - Gebäude	0,00	1.773,86	1.773,86
3603	Minoriten - Museum	0,00	0,00	0,00
3610	Nichtwissenschaftliche Archive	0,00	0,00	0,00
3801	Medien Kultur Haus	0,00	376,22	376,22
4220	Tagesheimstätten	0,00	569,13	569,13
4290	Sonstige Einrichtungen und Maßnahmen	0,00	0,00	0,00
4391	Streetwork	0,00	0,00	0,00
4392	Soziale Dienste für Kinder und Jugendliche	0,00	0,00	0,00
5111	Mutterberatung	0,00	0,00	0,00
5124	Suchtprävention.	0,00	0,00	0,00
6171	Straßenmeisterei	0,00	0,00	0,00
8121	Öffentliche Bedürfnisanstalten	0,00	0,00	0,00
8150	Park- und Gartenanlagen, Kinderspielplätze	0,00	0,00	0,00
8170	Friedhof	0,00	1.041,89	1.041,89
8200	Zentrale Betriebsverwaltung.	0,00	1.969,14	1.969,14
8201	Werkstättenbetrieb	0,00	1.252,99	1.252,99
8212	KFZ-Werkstätte	0,00	852,38	852,38
8281	Wochen- und Jahrmärkte	0,00	597,26	597,26
8301	Tiergarten Wels.	0,00	3.090,80	3.090,80
8310	Freibad.	0,00	2.768,56	2.768,56
8521	Betriebe der Müllbeseitigung - Abfallabfuhr.	0,00	283,24	283,24
8523	Betriebe der Müllbeseitigung - Abfallwirtschaft.	0,00	391,45	391,45
8593	Hallenbad.	0,00	7.266,27	7.266,27
8601	Stadtgärtnerei	0,00	0,00	0,00
8942	Stadthalle	0,00	3.714,08	3.714,08
8944	Veranstaltungszentrum Minoriten.	0,00	527,81	527,81
Gesamtsumme Sammelnachweis 99520		0,00	104.695,61	104.695,61

Sammelna chweise

RJ 2018, BP 01-13, 27.02.2019

9 9 5 2 0 Reinigungsmittel

9 9 5 2 0

Teil- abschnitt	Ist EUR	Schließliche Zahlungsrückstände EUR	Voranschlag EUR	Nachtrags- voranschlag EUR	Gesamt- voranschlag EUR	Unterschied lfd. Soll - Günstiger EUR	Gesamt-VA Ungünstiger EUR
0123	35.189,10	0,00	26.500	0	26.500	0,00	8.689,10
0290	0,00	0,00	1.700	0	1.700	1.700,00	0,00
1630	3.960,88	0,00	3.000	0	3.000	0,00	960,88
2400	25.927,16	0,00	25.000	0	25.000	0,00	927,16
2500	9.920,24	0,00	10.000	0	10.000	79,76	0,00
2520	0,00	0,00	0	0	0	0,00	0,00
2593	1.392,12	0,00	1.200	0	1.200	0,00	192,12
2594	0,00	0,00	400	0	400	400,00	0,00
2596	98,94	0,00	0	0	0	0,00	98,94
2597	182,36	0,00	500	0	500	317,64	0,00
2632	0,00	0,00	0	0	0	0,00	0,00
2640	605,09	0,00	800	0	800	194,91	0,00
2700	944,64	0,00	0	0	0	0,00	944,64
2731	0,00	0,00	600	0	600	600,00	0,00
3231	1.773,86	0,00	1.700	0	1.700	0,00	73,86
3603	0,00	0,00	100	0	100	100,00	0,00
3610	0,00	0,00	400	0	400	400,00	0,00
3801	376,22	0,00	1.200	0	1.200	823,78	0,00
4220	569,13	0,00	1.900	0	1.900	1.330,87	0,00
4290	0,00	0,00	300	0	300	300,00	0,00
4391	0,00	0,00	1.100	0	1.100	1.100,00	0,00
4392	0,00	0,00	600	0	600	600,00	0,00
5111	0,00	0,00	300	0	300	300,00	0,00
5124	0,00	0,00	500	0	500	500,00	0,00
6171	0,00	0,00	300	0	300	300,00	0,00
8121	0,00	0,00	1.600	0	1.600	1.600,00	0,00
8150	0,00	0,00	300	0	300	300,00	0,00
8170	1.041,89	0,00	800	0	800	0,00	241,89
8200	1.969,14	0,00	3.200	0	3.200	1.230,86	0,00
8201	1.252,99	0,00	2.200	0	2.200	947,01	0,00
8212	852,38	0,00	1.400	0	1.400	547,62	0,00
8281	597,26	0,00	800	0	800	202,74	0,00
8301	3.090,80	0,00	1.800	0	1.800	0,00	1.290,80
8310	2.768,56	0,00	3.000	0	3.000	231,44	0,00
8521	283,24	0,00	400	0	400	116,76	0,00
8523	391,45	0,00	800	0	800	408,55	0,00
8593	7.266,27	0,00	7.000	0	7.000	0,00	266,27
8601	0,00	0,00	100	0	100	100,00	0,00
8942	3.714,08	0,00	2.200	0	2.200	0,00	1.514,08
8944	527,81	0,00	1.300	0	1.300	772,19	0,00
	104.695,61	0,00	105.000	0	105.000	15.504,13	15.199,74

9 9 5 3 0 Abonnements, Zeitschriften und andere Druckschriften

RJ 2018, BP 01-13, 27.02.2019
9 9 5 3 0

Kenn- ziffer	Bezeichnung	Anfängliche Zahlungsrückstände EUR	Laufendes Soll EUR	Summe EUR
457100	Abonnements, Zeitschriften und andere Druckschriften	0,00	35.853,27	35.853,27
728170	Sonstige Leistungen - Rechtsdatenbank.	0,00	3.957,17	3.957,17
	Summe Teilabschnitt 99530			
	Ausgaben Zugleich Zuschuss	0,00	39.810,44	39.810,44

Rechnungsabschluss der Stadt Wels 2018

DVR: 0024724

Sammelnaehweise

RJ 2018, BP 01-13, 27.02.2019

9 9 5 3 0 Abonnements, Zeitschriften und andere Druckschriften

9 9 5 3 0

Kenn- ziffer	Ist EUR	Schließliche	Voranschlag EUR	Nachtrags-	Gesamt- voranschlag EUR	Unterschied lfd.Soll -	Gesamt-VA		AOB
		Zahlungsrückstände EUR		voranschlag EUR		Günstiger EUR	Ungünstiger EUR		
457100	35.853,27	0,00	40.900	0	40.900	8.401,58	3.354,85	SDZE	
728170	3.957,17	0,00	3.100	0	3.100	0,00	857,17	SDZE	
	39.810,44	0,00	44.000	0	44.000	8.401,58	4.212,02		

Sammelna chweise

RJ 2018, BP 01-13, 27.02.2019

9 9 5 3 0 Abonnements, Zeitschriften und andere Druckschriften

9 9 5 3 0

Teil- abschnitt	Bezeichnung	Anfängliche Zahlungsrückstände EUR	Laufendes Soll EUR	Summe EUR
0000	Gewählte Gemeindeorgane.	0,00	12.357,71	12.357,71
0101	Direktion.	0,00	3.957,17	3.957,17
0102	Büro des Bürgermeisters.	0,00	0,00	0,00
0106	Büro des Magistratsdirektors	0,00	438,42	438,42
0107	Frauenangelegenheiten.	0,00	59,00	59,00
0111	Personal und Besoldung	0,00	1.040,50	1.040,50
0141	Stadtrechnungshof.	0,00	55,16	55,16
0151	Presse	0,00	4.960,21	4.960,21
0160	Elektronische Datenverarbeitung.	0,00	0,00	0,00
0201	Zivilrecht	0,00	987,99	987,99
0220	Standesamt	0,00	514,61	514,61
0250	Staatsbürgerschaft	0,00	143,56	143,56
0303	Wasser- und Energierrecht	0,00	720,71	720,71
0304	Sachverständigendienst	0,00	1.006,37	1.006,37
0331	Hochbau.	0,00	76,91	76,91
0332	Maschinentechnischer- und elektrotechnischer Dienst.	0,00	299,24	299,24
0500	Bezirksverwaltung.	0,00	70,62	70,62
0502	Gewerbe.	0,00	940,36	940,36
0991	Sonstige Einrichtungen und Maßnahmen	0,00	744,63	744,63
1301	Lebensmittelpolizei.	0,00	555,95	555,95
1330	Veterinärpolizei	0,00	0,00	0,00
1630	Freiwillige Feuerwehr.	0,00	1.419,61	1.419,61
2021	Sportverwaltung.	0,00	0,00	0,00
2110	Volksschulen	0,00	356,92	356,92
2120	Neue Mittelschulen	0,00	658,69	658,69
2130	Sonderschulen.	0,00	90,21	90,21
2140	Polytechnische Schulen	0,00	50,54	50,54
2400	Kindergärten	0,00	900,25	900,25
2500	Schülerhorte	0,00	291,91	291,91
3001	Kulturaktivitäten.	0,00	971,04	971,04
3201	Musikschule.	0,00	0,00	0,00
3211	Magistratskapelle.	0,00	44,96	44,96
3602	Burg - Museum.	0,00	347,10	347,10
3603	Minoriten - Museum	0,00	0,00	0,00
3610	Nichtwissenschaftliche Archive	0,00	106,99	106,99
4220	Tagesheimstätten	0,00	205,07	205,07
5001	Sanitätsdienst	0,00	425,31	425,31
5113	Familienberatung	0,00	134,33	134,33
5122	Drogenberatungsstelle Circle	0,00	261,68	261,68
5191	Logopädischer Dienst	0,00	247,35	247,35
5193	Sozialpsychische Beratungsdienste.	0,00	127,50	127,50
6001	Straßen- und Brückenbau.	0,00	762,00	762,00
6002	Wasserbau.	0,00	688,70	688,70
6400	Einrichtungen und Maßnahmen nach der Straßenverkehrsordnung.	0,00	259,77	259,77
8150	Park- und Gartenanlagen, Kinderspielplätze	0,00	150,35	150,35
8201	Werkstättenbetrieb	0,00	337,03	337,03
8591	Haus Leopold Spitzer	0,00	0,00	0,00
8592	Haus Neustadt.	0,00	19,17	19,17

Sammelnachweise

RJ 2018, BP 01-13, 27.02.2019

9 9 5 3 0 Abonnements, Zeitschriften und andere Druckschriften

9 9 5 3 0

Teil- abschnitt	Ist Zahlungsrückstände EUR	Schließliche Zahlungsrückstände EUR	Voranschlag EUR	Nachtrags- voranschlag EUR	Gesamt- voranschlag EUR	Unterschied lfd. Soll - Günstiger EUR	Gesamt-VA Ungünstiger EUR
0000	12.357,71	0,00	11.500	0	11.500	0,00	857,71
0101	3.957,17	0,00	3.100	0	3.100	0,00	857,17
0102	0,00	0,00	0	0	0	0,00	0,00
0106	438,42	0,00	500	0	500	61,58	0,00
0107	59,00	0,00	100	0	100	41,00	0,00
0111	1.040,50	0,00	1.000	0	1.000	0,00	40,50
0141	55,16	0,00	100	0	100	44,84	0,00
0151	4.960,21	0,00	4.300	0	4.300	0,00	660,21
0160	0,00	0,00	200	0	200	200,00	0,00
0201	987,99	0,00	700	0	700	0,00	287,99
0220	514,61	0,00	1.000	0	1.000	485,39	0,00
0250	143,56	0,00	300	0	300	156,44	0,00
0303	720,71	0,00	1.000	0	1.000	279,29	0,00
0304	1.006,37	0,00	2.000	0	2.000	993,63	0,00
0331	76,91	0,00	400	0	400	323,09	0,00
0332	299,24	0,00	400	0	400	100,76	0,00
0500	70,62	0,00	200	0	200	129,38	0,00
0502	940,36	0,00	800	0	800	0,00	140,36
0991	744,63	0,00	500	0	500	0,00	244,63
1301	555,95	0,00	800	0	800	244,05	0,00
1330	0,00	0,00	1.000	0	1.000	1.000,00	0,00
1630	1.419,61	0,00	2.400	0	2.400	980,39	0,00
2021	0,00	0,00	100	0	100	100,00	0,00
2110	356,92	0,00	500	0	500	143,08	0,00
2120	658,69	0,00	400	0	400	0,00	258,69
2130	90,21	0,00	100	0	100	9,79	0,00
2140	50,54	0,00	0	0	0	0,00	50,54
2400	900,25	0,00	800	0	800	0,00	100,25
2500	291,91	0,00	400	0	400	108,09	0,00
3001	971,04	0,00	700	0	700	0,00	271,04
3201	0,00	0,00	0	0	0	0,00	0,00
3211	44,96	0,00	100	0	100	55,04	0,00
3602	347,10	0,00	300	0	300	0,00	47,10
3603	0,00	0,00	300	0	300	300,00	0,00
3610	106,99	0,00	200	0	200	93,01	0,00
4220	205,07	0,00	0	0	0	0,00	205,07
5001	425,31	0,00	700	0	700	274,69	0,00
5113	134,33	0,00	300	0	300	165,67	0,00
5122	261,68	0,00	400	0	400	138,32	0,00
5191	247,35	0,00	200	0	200	0,00	47,35
5193	127,50	0,00	100	0	100	0,00	27,50
6001	762,00	0,00	700	0	700	0,00	62,00
6002	688,70	0,00	1.800	0	1.800	1.111,30	0,00
6400	259,77	0,00	300	0	300	40,23	0,00
8150	150,35	0,00	200	0	200	49,65	0,00
8201	337,03	0,00	400	0	400	62,97	0,00
8591	0,00	0,00	0	0	0	0,00	0,00
8592	19,17	0,00	100	0	100	80,83	0,00

Sammelnachweise

RJ 2018, BP 01-13, 27.02.2019

9 9 5 3 0 Abonnements, Zeitschriften und andere Druckschriften

9 9 5 3 0

Teil- abschnitt	Bezeichnung	Anfängliche Zahlungsrückstände EUR	Laufendes Soll EUR	Summe EUR
8594	Haus Vogelweide.	0,00	19,28	19,28
8595	Haus Hans Sachs Straße	0,00	248,18	248,18
8601	Stadtgärtnerei	0,00	148,69	148,69
9001	Finanzmanagement	0,00	614,73	614,73
9002	Stadtbuchhaltung	0,00	140,05	140,05
9003	Steuerverwaltung	0,00	853,91	853,91
9006	Controlling.	0,00	0,00	0,00
Gesamtsumme Sammelnachweis 99530		0,00	39.810,44	39.810,44

Rechnungsabschluss der Stadt Wels 2018

DVR: 0024724

S a m m e l n a c h w e i s e

RJ 2018, BP 01-13, 27.02.2019

9 9 5 3 0 Abonnements, Zeitschriften und andere Druckschriften

9 9 5 3 0

Teil- abschnitt	Ist EUR	Schließliche Zahlungsrückstände EUR	Voranschlag EUR	Nachtrags- voranschlag EUR	Gesamt- voranschlag EUR	Unterschied lfd.Soll - Günstiger EUR	Gesamt-VA Ungünstiger EUR
8594	19,28	0,00	100	0	100	80,72	0,00
8595	248,18	0,00	300	0	300	51,82	0,00
8601	148,69	0,00	300	0	300	151,31	0,00
9001	614,73	0,00	900	0	900	285,27	0,00
9002	140,05	0,00	200	0	200	59,95	0,00
9003	853,91	0,00	800	0	800	0,00	53,91
9006	0,00	0,00	0	0	0	0,00	0,00
	39.810,44	0,00	44.000	0	44.000	8.401,58	4.212,02

Sammelna chweise

Rechnungsabschluss der Stadt Wels 2018

DVR: 0024724

9 9 5 4 0 Wasser

RJ 2018, BP 01-13, 27.02.2019
9 9 5 4 0

Kenn- ziffer	Bezeichnung	Anfängliche Zahlungsrückstände EUR	Laufendes Soll EUR	Summe EUR
602000	Wasser	0,00	195.880,83	195.880,83
	Summe Teilabschnitt 99540	Ausgaben Zugleich Zuschuss	0,00	195.880,83

Rechnungsabschluss der Stadt Wels 2018

DVR: 0024724

Sammelnachweise

RJ 2018, BP 01-13, 27.02.2019

9 9 5 4 0 Wasser

9 9 5 4 0

Kenn- ziffer	Ist EUR	Schließliche Zahlungsrückstände EUR	Voranschlag EUR	Nachtrags- voranschlag EUR	Gesamt- voranschlag EUR	Unterschied lfd.Soll - Günstiger EUR	Gesamt-VA Ungünstiger EUR	AOB
602000	195.880,83	0,00	175.700	0	175.700	16.679,82	36.860,65	SDFM
	195.880,83	0,00	175.700	0	175.700	16.679,82	36.860,65	

Sammelnachweise

RJ 2018, BP 01-13, 27.02.2019

9 9 5 4 0 Wasser

9 9 5 4 0

Teil- abschnitt	Bezeichnung	Anfängliche Zahlungsrückstände EUR	Laufendes Soll EUR	Summe EUR
0290	Amtsgebäude	0,00	9.157,84	9.157,84
0501	Aufenthaltswesen	0,00	69,43	69,43
1320	Gesundheitspolizei	0,00	1.683,55	1.683,55
1630	Freiwillige Feuerwehr	0,00	2.619,32	2.619,32
2110	Volksschulen	0,00	13.096,63	13.096,63
2111	Volksschulen - Schülerspeisung	0,00	159,55	159,55
2120	Neue Mittelschulen	0,00	14.093,95	14.093,95
2121	Neue Mittelschulen - Schülerspeisung	0,00	552,49	552,49
2130	Sonderschulen	0,00	750,97	750,97
2140	Polytechnische Schulen	0,00	477,12	477,12
2400	Kindergärten	0,00	16.027,28	16.027,28
2492	Kindergärten-Küche	0,00	2.476,97	2.476,97
2500	Schülerhorte	0,00	2.614,45	2.614,45
2520	Jugendherbergen und Jugendheime	0,00	0,00	0,00
2593	Jugendzentrum "Alter Schlachthof"	0,00	4.090,35	4.090,35
2596	Jugendtreffs	0,00	1.406,12	1.406,12
2597	Jugendeinrichtung-Jugendtreff-Skaterhalle	0,00	29,90	29,90
2620	Sportplätze	0,00	1.328,22	1.328,22
2622	Sportzentrum Wimpassing	0,00	780,06	780,06
2630	Turn- und Sporthallen	0,00	532,78	532,78
2632	BRP Rotax Halle	0,00	0,00	0,00
2640	Eislaufplätze und -hallen	0,00	730,24	730,24
2700	Volkshochschulen	0,00	184,36	184,36
2731	Stadtbücherei	0,00	63,42	63,42
3201	Musikschule	0,00	272,01	272,01
3233	Kornspeicher - Gebäude	0,00	108,29	108,29
3602	Burg - Museum	0,00	287,96	287,96
3603	Minoriten - Museum	0,00	537,16	537,16
3610	Nichtwissenschaftliche Archive	0,00	81,89	81,89
3620	Denkmalpflege	0,00	563,00	563,00
3801	Medien Kultur Haus	0,00	866,70	866,70
4391	Streetwork	0,00	107,78	107,78
4392	Soziale Dienste für Kinder und Jugendliche	0,00	160,09	160,09
4410	Maßnahmen zur Behebung von Notständen	0,00	810,29	810,29
5100	Medizinische Bereichsversorgung	0,00	0,00	0,00
5111	Mutterberatung	0,00	22,82	22,82
5113	Familienberatung	0,00	68,77	68,77
5122	Drogenberatungsstelle Circle	0,00	467,55	467,55
5192	Beratungsstelle bei Alkoholproblemen	0,00	397,46	397,46
5193	Sozialpsychische Beratungsdienste	0,00	100,83	100,83
5194	Kontaktstelle für Selbsthilfegruppen	0,00	43,92	43,92
5800	Einrichtungen der Veterinärmedizin	0,00	396,54	396,54
6120	Gemeindestraßen	0,00	1.133,93	1.133,93
6171	Straßenmeisterei	0,00	0,00	0,00
8121	Öffentliche Bedürfnisanstalten	0,00	1.804,09	1.804,09
8140	Straßenreinigung	0,00	15.250,50	15.250,50
8150	Park- und Gartenanlagen, Kinderspielplätze	0,00	20.611,49	20.611,49
8170	Friedhof	0,00	407,31	407,31

Rechnungsabschluss der Stadt Wels 2018

DVR: 0024724

Sammelna chweise

RJ 2018, BP 01-13, 27.02.2019

9 9 5 4 0 Wasser

9 9 5 4 0

Teil- abschnitt	Ist EUR	Schließliche Zahlungsrückstände EUR	Voranschlag EUR	Nachtrags- voranschlag EUR	Gesamt- voranschlag EUR	Unterschied lfd. Soll - Günstiger EUR	Gesamt-VA Ungünstiger EUR
0290	9.157,84	0,00	7.600	0	7.600	0,00	1.557,84
0501	69,43	0,00	300	0	300	230,57	0,00
1320	1.683,55	0,00	1.700	0	1.700	16,45	0,00
1630	2.619,32	0,00	2.300	0	2.300	0,00	319,32
2110	13.096,63	0,00	12.500	0	12.500	0,00	596,63
2111	159,55	0,00	200	0	200	40,45	0,00
2120	14.093,95	0,00	15.000	0	15.000	906,05	0,00
2121	552,49	0,00	700	0	700	147,51	0,00
2130	750,97	0,00	1.000	0	1.000	249,03	0,00
2140	477,12	0,00	1.000	0	1.000	522,88	0,00
2400	16.027,28	0,00	9.700	0	9.700	0,00	6.327,28
2492	2.476,97	0,00	1.700	0	1.700	0,00	776,97
2500	2.614,45	0,00	1.600	0	1.600	0,00	1.014,45
2520	0,00	0,00	0	0	0	0,00	0,00
2593	4.090,35	0,00	1.900	0	1.900	0,00	2.190,35
2596	1.406,12	0,00	300	0	300	0,00	1.106,12
2597	29,90	0,00	1.600	0	1.600	1.570,10	0,00
2620	1.328,22	0,00	1.700	0	1.700	371,78	0,00
2622	780,06	0,00	700	0	700	0,00	80,06
2630	532,78	0,00	800	0	800	267,22	0,00
2632	0,00	0,00	0	0	0	0,00	0,00
2640	730,24	0,00	1.000	0	1.000	269,76	0,00
2700	184,36	0,00	300	0	300	115,64	0,00
2731	63,42	0,00	100	0	100	36,58	0,00
3201	272,01	0,00	300	0	300	27,99	0,00
3233	108,29	0,00	200	0	200	91,71	0,00
3602	287,96	0,00	700	0	700	412,04	0,00
3603	537,16	0,00	1.400	0	1.400	862,84	0,00
3610	81,89	0,00	200	0	200	118,11	0,00
3620	563,00	0,00	900	0	900	337,00	0,00
3801	866,70	0,00	1.000	0	1.000	133,30	0,00
4391	107,78	0,00	200	0	200	92,22	0,00
4392	160,09	0,00	200	0	200	39,91	0,00
4410	810,29	0,00	900	0	900	89,71	0,00
5100	0,00	0,00	100	0	100	100,00	0,00
5111	22,82	0,00	100	0	100	77,18	0,00
5113	68,77	0,00	0	0	0	0,00	68,77
5122	467,55	0,00	200	0	200	0,00	267,55
5192	397,46	0,00	300	0	300	0,00	97,46
5193	100,83	0,00	0	0	0	0,00	100,83
5194	43,92	0,00	0	0	0	0,00	43,92
5800	396,54	0,00	700	0	700	303,46	0,00
6120	1.133,93	0,00	1.600	0	1.600	466,07	0,00
6171	0,00	0,00	100	0	100	100,00	0,00
8121	1.804,09	0,00	1.600	0	1.600	0,00	204,09
8140	15.250,50	0,00	18.000	0	18.000	2.749,50	0,00
8150	20.611,49	0,00	13.600	0	13.600	0,00	7.011,49
8170	407,31	0,00	400	0	400	0,00	7,31

Sammelnachweise

RJ 2018, BP 01-13, 27.02.2019

9 9 5 4 0 Wasser

9 9 5 4 0

Teil- abschnitt	Bezeichnung	Anfängliche Zahlungsrückstände EUR	Laufendes Soll EUR	Summe EUR
8281	Wochen- und Jahrmärkte	0,00	5.808,03	5.808,03
8301	Tiergarten Wels.	0,00	12.836,20	12.836,20
8460	Wohn- und Geschäftsgebäude	0,00	2.411,37	2.411,37
8523	Betriebe der Müllbeseitigung - Abfallwirtschaft.	0,00	159,45	159,45
8591	Haus Leopold Spitzer	0,00	16.033,59	16.033,59
8592	Haus Neustadt.	0,00	10.431,53	10.431,53
8593	Hallenbad.	0,00	12.773,80	12.773,80
8594	Haus Vogelweide.	0,00	11.135,60	11.135,60
8595	Haus Hans Sachs Straße	0,00	5.453,29	5.453,29
8942	Stadthalle	0,00	1.085,50	1.085,50
8944	Veranstaltungszentrum Minoriten.	0,00	327,09	327,09
Gesamtsumme Sammelnachweis 99540		0,00	195.880,83	195.880,83

Sammelnachweise

Rechnungsabschluss der Stadt Wels 2018

DVR: 0024724

9 9 5 4 0 Wasser

RJ 2018, BP 01-13, 27.02.2019
9 9 5 4 0

Teil- abschnitt	Ist EUR	Schließliche Zahlungsrückstände EUR	Voranschlag EUR	Nachtrags- voranschlag EUR	Gesamt- voranschlag EUR	Unterschied lfd.Soll - Günstiger EUR	Gesamt-VA Ungünstiger EUR
8281	5.808,03	0,00	6.000	0	6.000	191,97	0,00
8301	12.836,20	0,00	10.800	0	10.800	0,00	2.036,20
8460	2.411,37	0,00	2.700	0	2.700	288,63	0,00
8523	159,45	0,00	200	0	200	40,55	0,00
8591	16.033,59	0,00	5.000	0	5.000	0,00	11.033,59
8592	10.431,53	0,00	10.000	0	10.000	0,00	431,53
8593	12.773,80	0,00	16.800	0	16.800	4.026,20	0,00
8594	11.135,60	0,00	10.000	0	10.000	0,00	1.135,60
8595	5.453,29	0,00	5.000	0	5.000	0,00	453,29
8942	1.085,50	0,00	2.000	0	2.000	914,50	0,00
8944	327,09	0,00	800	0	800	472,91	0,00
	195.880,83	0,00	175.700	0	175.700	16.679,82	36.860,65

9 9 5 5 0 Instandhaltung von Fahrzeugen durch Unternehmen

RJ 2018, BP 01-13, 27.02.2019
9 9 5 5 0

Kenn- ziffer	Bezeichnung	Anfängliche Zahlungsrückstände EUR	Laufendes Soll EUR	Summe EUR
616200	Instandhaltung von Baumaschinen.	0,00	63.271,20	63.271,20
617100	Instandhaltung von Fahrzeugen durch Unternehmen.	0,00	387.153,66	387.153,66
	Summe Teilabschnitt 99550			
	Ausgaben Zugleich Zuschuss	0,00	450.424,86	450.424,86

Sammelnaehweise

RJ 2018, BP 01-13, 27.02.2019

9 9 5 5 0 Instandhaltung von Fahrzeugen durch Unternehmen

9 9 5 5 0

Kenn- ziffer	Ist EUR	Schließliche	Voranschlag EUR	Nachtrags-	Gesamt- voranschlag EUR	Unterschied lfd.Soll - Gesamt-VA		AOB
		Zahlungsrückstände EUR		voranschlag EUR		Günstiger EUR	Ungünstiger EUR	
616200	63.271,20	0,00	12.000	0	12.000	0,00	51.271,20	SDKD
617100	387.153,66	0,00	458.000	0	458.000	102.257,55	31.411,21	SDKD
	450.424,86	0,00	470.000	0	470.000	102.257,55	82.682,41	

Sammelnachweise

RJ 2018, BP 01-13, 27.02.2019

9 9 5 5 0 Instandhaltung von Fahrzeugen durch Unternehmen

9 9 5 5 0

Teil- abschnitt	Bezeichnung	Anfängliche Zahlungsrückstände EUR	Laufendes Soll EUR	Summe EUR
0000	Gewählte Gemeindeorgane.	0,00	118,70	118,70
0105	Bürgercenter	0,00	0,00	0,00
0120	Hilfsamt	0,00	2.091,24	2.091,24
0290	Amtsgebäude.	0,00	159,88	159,88
0304	Sachverständigendienst	0,00	0,00	0,00
0991	Sonstige Einrichtungen und Maßnahmen	0,00	396,93	396,93
1192	Ordnungswache.	0,00	2.058,94	2.058,94
2001	Schulverwaltung.	0,00	803,76	803,76
2021	Sportverwaltung.	0,00	1.513,63	1.513,63
2110	Volksschulen	0,00	23,28	23,28
2120	Neue Mittelschulen	0,00	2.507,64	2.507,64
2400	Kindergärten	0,00	706,50	706,50
2492	Kindergärten-Küche	0,00	1.299,51	1.299,51
2591	Jugendförderung und Jugendbetreuung.	0,00	64,02	64,02
2596	Jugendtreffs	0,00	1.250,44	1.250,44
2620	Sportplätze.	0,00	156,86	156,86
2622	Sportzentrum Wimpassing.	0,00	29,46	29,46
2640	Eislaufplätze und -hallen.	0,00	0,00	0,00
2731	Stadtbücherei.	0,00	0,00	0,00
3001	Kulturaktivitäten.	0,00	277,10	277,10
4295	Mobile Altenhilfe.	0,00	0,00	0,00
4392	Soziale Dienste für Kinder und Jugendliche	0,00	139,50	139,50
5290	Sonstige Einrichtungen und Maßnahmen	0,00	0,00	0,00
6171	Straßenmeisterei	0,00	163.456,17	163.456,17
8140	Straßenreinigung	0,00	32.747,88	32.747,88
8170	Friedhof	0,00	0,00	0,00
8201	Werkstättenbetrieb	0,00	16.805,78	16.805,78
8212	KFZ-Werkstätte	0,00	547,89	547,89
8281	Wochen- und Jahrmärkte	0,00	0,00	0,00
8301	Tiergarten Wels.	0,00	3.091,33	3.091,33
8310	Freibad.	0,00	0,00	0,00
8521	Betriebe der Müllbeseitigung - Abfallabfuhr.	0,00	179.551,06	179.551,06
8591	Haus Leopold Spitzer	0,00	0,00	0,00
8593	Hallenbad.	0,00	0,00	0,00
8595	Haus Hans Sachs Straße	0,00	258,01	258,01
8601	Stadtgärtnerei	0,00	40.369,35	40.369,35
Gesamtsumme Sammelnachweis 99550		0,00	450.424,86	450.424,86

Sammelnachweise

RJ 2018, BP 01-13, 27.02.2019

9 9 5 5 0 Instandhaltung von Fahrzeugen durch Unternehmen

9 9 5 5 0

Teil- abschnitt	Ist EUR	Schließliche Zahlungsrückstände EUR	Voranschlag EUR	Nachtrags- voranschlag EUR	Gesamt- voranschlag EUR	Unterschied lfd.Soll - Günstiger EUR	Gesamt-VA Ungünstiger EUR
0000	118,70	0,00	3.000	0	3.000	2.881,30	0,00
0105	0,00	0,00	0	0	0	0,00	0,00
0120	2.091,24	0,00	3.000	0	3.000	908,76	0,00
0290	159,88	0,00	0	0	0	0,00	159,88
0304	0,00	0,00	0	0	0	0,00	0,00
0991	396,93	0,00	1.600	0	1.600	1.203,07	0,00
1192	2.058,94	0,00	1.000	0	1.000	0,00	1.058,94
2001	803,76	0,00	4.000	0	4.000	3.196,24	0,00
2021	1.513,63	0,00	5.500	0	5.500	3.986,37	0,00
2110	23,28	0,00	1.000	0	1.000	976,72	0,00
2120	2.507,64	0,00	1.900	0	1.900	0,00	607,64
2400	706,50	0,00	2.000	0	2.000	1.293,50	0,00
2492	1.299,51	0,00	11.600	0	11.600	10.300,49	0,00
2591	64,02	0,00	800	0	800	735,98	0,00
2596	1.250,44	0,00	1.000	0	1.000	0,00	250,44
2620	156,86	0,00	500	0	500	343,14	0,00
2622	29,46	0,00	600	0	600	570,54	0,00
2640	0,00	0,00	200	0	200	200,00	0,00
2731	0,00	0,00	5.000	0	5.000	5.000,00	0,00
3001	277,10	0,00	3.000	0	3.000	2.722,90	0,00
4295	0,00	0,00	1.000	0	1.000	1.000,00	0,00
4392	139,50	0,00	500	0	500	360,50	0,00
5290	0,00	0,00	200	0	200	200,00	0,00
6171	163.456,17	0,00	86.000	0	86.000	0,00	77.456,17
8140	32.747,88	0,00	44.000	0	44.000	11.252,12	0,00
8170	0,00	0,00	2.900	0	2.900	2.900,00	0,00
8201	16.805,78	0,00	20.000	0	20.000	3.194,22	0,00
8212	547,89	0,00	2.200	0	2.200	1.652,11	0,00
8281	0,00	0,00	100	0	100	100,00	0,00
8301	3.091,33	0,00	200	0	200	0,00	2.891,33
8310	0,00	0,00	200	0	200	200,00	0,00
8521	179.551,06	0,00	223.000	0	223.000	43.448,94	0,00
8591	0,00	0,00	200	0	200	200,00	0,00
8593	0,00	0,00	200	0	200	200,00	0,00
8595	258,01	0,00	0	0	0	0,00	258,01
8601	40.369,35	0,00	43.600	0	43.600	3.230,65	0,00
	450.424,86	0,00	470.000	0	470.000	102.257,55	82.682,41

Sammelna chweise

RJ 2018, BP 01-13, 27.02.2019

9 9 5 6 0 Telekommunikation

9 9 5 6 0

Kenn- ziffer	Bezeichnung	Anfängliche Zahlungsrückstände EUR	Laufendes Soll EUR	Summe EUR
042100	Amtsausstattung - Telekommunikation.	0,00	2.224,15	2.224,15
050100	Änderungen Telekommunikationsanlagen	0,00	1.768,97	1.768,97
400500	Ersatzbeschaffung Telefaxgeräte und Mobiltelefone.	1,97	9.029,61	9.031,58
619400	Instandhaltung von Telekommunikationsanlagen	0,00	11.834,37	11.834,37
631000	Telekommunikationsdienste.	0,00	189.943,46	189.943,46
700500	Miete für Telekommunikationsanlagen.	0,00	181.916,16	181.916,16
728160	Gebühren für Mehrwertdienste	0,00	11.671,26	11.671,26
	Summe Teilabschnitt 99560			
	Ausgaben	1,97	408.387,98	408.389,95
	Zugleich Zuschuss			

Kenn- ziffer	Ist EUR	Schließliche Zahlungsrückstände EUR	Voranschlag EUR	Nachtrags- voranschlag EUR	Gesamt- voranschlag EUR	Unterschied lfd.Soll - Günstiger EUR	Gesamt-VA Ungünstiger EUR	AOB
042100	2.224,15	0,00	0	0	0	0,00	2.224,15	DIIT
050100	1.768,97	0,00	2.300	0	2.300	1.204,00	672,97	DIIT
400500	9.031,58	0,00	4.800	0	4.800	4.400,00	8.629,61	DIIT
619400	11.834,37	0,00	20.100	0	20.100	8.695,84	430,21	DIIT
631000	189.943,46	0,00	221.300	0	221.300	42.909,50	11.552,96	DIIT
700500	181.916,16	0,00	181.600	0	181.600	63.316,72	63.632,88	DIIT
728160	11.671,26	0,00	20.600	0	20.600	11.287,52	2.358,78	DIIT
	408.389,95	0,00	450.700	0	450.700	131.813,58	89.501,56	

Sammelnachweise

RJ 2018, BP 01-13, 27.02.2019

9 9 5 6 0 Telekommunikation

9 9 5 6 0

Teil- abschnitt	Bezeichnung	Anfängliche Zahlungsrückstände EUR	Laufendes Soll EUR	Summe EUR
0000	Gewählte Gemeindeorgane.	0,00	9.807,43	9.807,43
0101	Direktion.	0,00	5.868,68	5.868,68
0102	Büro des Bürgermeisters.	0,00	1.982,00	1.982,00
0103	Verfassungsdienst und Gemeinderatskanzlei.	0,00	476,09	476,09
0105	Bürgercenter	0,00	2.641,12	2.641,12
0106	Büro des Magistratsdirektors	0,00	1.069,52	1.069,52
0107	Frauenangelegenheiten.	0,00	1.237,18	1.237,18
0111	Personal und Besoldung	0,00	3.600,50	3.600,50
0121	Postservice.	0,00	811,33	811,33
0122	Wohnungsverwaltung	0,00	511,47	511,47
0123	Reinigung.	0,00	3.366,63	3.366,63
0124	Telekommunikation.	0,00	55.753,61	55.753,61
0131	Materialverwaltung und Beschaffungsstelle.	0,00	2.468,59	2.468,59
0132	Kopierservice.	0,00	1.014,78	1.014,78
0133	Allgemeines Inventar	0,00	636,61	636,61
0141	Stadtrechnungshof.	0,00	2.103,66	2.103,66
0151	Presse	0,00	641,83	641,83
0152	Öffentlichkeitsarbeit.	0,00	1.390,44	1.390,44
0160	Elektronische Datenverarbeitung.	1,97	11.125,29	11.127,26
0201	Zivilrecht	0,00	1.282,31	1.282,31
0220	Standesamt	0,00	1.302,67	1.302,67
0231	Meldeservice	0,00	1.857,94	1.857,94
0241	Wählerservice.	0,00	536,46	536,46
0250	Staatsbürgerschaft	0,00	799,25	799,25
0290	Amtsgebäude.	0,00	4.785,46	4.785,46
0301	Büro des Stadtbaudirektors	0,00	1.945,81	1.945,81
0302	Baurecht	0,00	5.448,84	5.448,84
0303	Wasser- und Energierecht	0,00	2.148,66	2.148,66
0304	Sachverständigendienst	0,00	1.728,32	1.728,32
0311	Stadtplanung	0,00	4.133,43	4.133,43
0312	Verkehrsplanung.	0,00	3.430,21	3.430,21
0331	Hochbau.	0,00	3.947,60	3.947,60
0332	Maschinentechnischer- und elektrotechnischer Dienst.	0,00	936,31	936,31
0500	Bezirksverwaltung.	0,00	2.051,20	2.051,20
0501	Aufenthaltswesen	0,00	1.165,53	1.165,53
0502	Gewerbe.	0,00	1.240,69	1.240,69
0503	Betriebsanlagenrecht	0,00	1.212,09	1.212,09
0505	Passservice.	0,00	667,53	667,53
0991	Sonstige Einrichtungen und Maßnahmen	0,00	979,85	979,85
0992	Betriebsärztliche Maßnahmen.	0,00	601,73	601,73
1191	Sonst. Einricht. und Maßnahmen - Rufbereitschaftsdienst.	0,00	0,00	0,00
1192	Ordnungswache.	0,00	1.098,91	1.098,91
1301	Lebensmittelpolizei.	0,00	1.141,27	1.141,27
1330	Veterinärpolizei	0,00	2.398,24	2.398,24
1391	Fundservice.	0,00	3.109,32	3.109,32
1630	Freiwillige Feuerwehr.	0,00	10.564,44	10.564,44
1700	Allgemeine Angelegenheiten	0,00	838,12	838,12
2001	Schulverwaltung.	0,00	972,27	972,27

Sammelnachweise

RJ 2018, BP 01-13, 27.02.2019

9 9 5 6 0 Telekommunikation

9 9 5 6 0

Teil- abschnitt	Ist EUR	Schließliche Zahlungsrückstände EUR	Voranschlag EUR	Nachtrags- voranschlag EUR	Gesamt- voranschlag EUR	Unterschied lfd. Soll - Günstiger EUR	Gesamt-VA Ungünstiger EUR
0000	9.807,43	0,00	9.000	0	9.000	2.600,00	3.407,43
0101	5.868,68	0,00	4.800	0	4.800	0,00	1.068,68
0102	1.982,00	0,00	1.900	0	1.900	165,33	247,33
0103	476,09	0,00	600	0	600	128,03	4,12
0105	2.641,12	0,00	2.700	0	2.700	100,00	41,12
0106	1.069,52	0,00	1.200	0	1.200	178,26	47,78
0107	1.237,18	0,00	900	0	900	0,00	337,18
0111	3.600,50	0,00	3.500	0	3.500	333,16	433,66
0121	811,33	0,00	600	0	600	10,82	222,15
0122	511,47	0,00	600	0	600	88,53	0,00
0123	3.366,63	0,00	3.300	0	3.300	3,38	70,01
0124	55.753,61	0,00	19.300	0	19.300	4.793,28	41.246,89
0131	2.468,59	0,00	1.800	0	1.800	0,00	668,59
0132	1.014,78	0,00	1.100	0	1.100	85,22	0,00
0133	636,61	0,00	600	0	600	53,19	89,80
0141	2.103,66	0,00	3.200	0	3.200	1.096,34	0,00
0151	641,83	0,00	500	0	500	41,50	183,33
0152	1.390,44	0,00	11.000	0	11.000	9.836,03	226,47
0160	11.127,26	0,00	5.800	0	5.800	0,00	5.325,29
0201	1.282,31	0,00	900	0	900	109,71	492,02
0220	1.302,67	0,00	1.000	0	1.000	37,01	339,68
0231	1.857,94	0,00	800	0	800	0,00	1.057,94
0241	536,46	0,00	700	0	700	276,33	112,79
0250	799,25	0,00	1.000	0	1.000	207,80	7,05
0290	4.785,46	0,00	4.100	0	4.100	0,00	685,46
0301	1.945,81	0,00	1.800	0	1.800	59,26	205,07
0302	5.448,84	0,00	7.600	0	7.600	2.564,19	413,03
0303	2.148,66	0,00	2.200	0	2.200	480,56	429,22
0304	1.728,32	0,00	2.400	0	2.400	671,68	0,00
0311	4.133,43	0,00	4.500	0	4.500	628,11	261,54
0312	3.430,21	0,00	10.200	0	10.200	6.881,43	111,64
0331	3.947,60	0,00	4.300	0	4.300	360,92	8,52
0332	936,31	0,00	900	0	900	27,75	64,06
0500	2.051,20	0,00	2.100	0	2.100	62,53	13,73
0501	1.165,53	0,00	2.900	0	2.900	1.734,47	0,00
0502	1.240,69	0,00	1.900	0	1.900	659,31	0,00
0503	1.212,09	0,00	800	0	800	0,00	412,09
0505	667,53	0,00	800	0	800	178,54	46,07
0991	979,85	0,00	1.800	0	1.800	820,15	0,00
0992	601,73	0,00	700	0	700	134,40	36,13
1191	0,00	0,00	0	0	0	0,00	0,00
1192	1.098,91	0,00	2.900	0	2.900	1.801,09	0,00
1301	1.141,27	0,00	1.400	0	1.400	276,33	17,60
1330	2.398,24	0,00	1.200	0	1.200	119,33	1.317,57
1391	3.109,32	0,00	300	0	300	153,65	2.962,97
1630	10.564,44	0,00	26.200	0	26.200	15.635,56	0,00
1700	838,12	0,00	1.300	0	1.300	513,39	51,51
2001	972,27	0,00	1.000	0	1.000	44,77	17,04

Sammelna chweise

RJ 2018, BP 01-13, 27.02.2019

9 9 5 6 0 Telekommunikation

9 9 5 6 0

Teil- abschnitt	Bezeichnung	Anfängliche Zahlungsrückstände EUR	Laufendes Soll EUR	Summe EUR
2021	Sportverwaltung.	0,00	911,27	911,27
2050	Schulaufsicht.	0,00	477,06	477,06
2110	Volksschulen	0,00	21.012,50	21.012,50
2120	Neue Mittelschulen	0,00	13.581,06	13.581,06
2121	Neue Mittelschulen - Schülerausspeisung	0,00	207,94	207,94
2130	Sonderschulen.	0,00	3.335,75	3.335,75
2140	Polytechnische Schulen	0,00	2.691,32	2.691,32
2400	Kindergärten	0,00	23.234,32	23.234,32
2492	Kindergärten-Küche	0,00	394,72	394,72
2500	Schülerhorte	0,00	4.209,91	4.209,91
2520	Jugendherbergen und Jugendheime.	0,00	0,00	0,00
2591	Jugendförderung und Jugendbetreuung.	0,00	716,51	716,51
2593	Jugendzentrum "Alter Schlachthof".	0,00	640,00	640,00
2596	Jugendtreffs	0,00	1.380,86	1.380,86
2620	Sportplätze.	0,00	695,35	695,35
2622	Sportzentrum Wimpassing.	0,00	591,23	591,23
2630	Turn- und Sporthallen.	0,00	334,24	334,24
2632	BRP Rotax Halle.	0,00	0,00	0,00
2640	Eislaufplätze und -hallen.	0,00	222,99	222,99
2700	Volkshochschulen	0,00	2.089,89	2.089,89
2731	Stadtbücherei.	0,00	2.943,42	2.943,42
3001	Kulturaktivitäten.	0,00	1.778,51	1.778,51
3201	Musikschule.	0,00	6.737,67	6.737,67
3231	Stadttheater - Gebäude	0,00	1.169,98	1.169,98
3233	Kornspeicher - Gebäude	0,00	311,94	311,94
3601	Stadtmuseum.	0,00	81,51	81,51
3602	Burg - Museum.	0,00	5.871,73	5.871,73
3603	Minoriten - Museum	0,00	2.977,42	2.977,42
3610	Nichtwissenschaftliche Archive	0,00	2.344,44	2.344,44
3801	Medien Kultur Haus	0,00	1.726,48	1.726,48
4001	Soziale Hilfen	0,00	3.159,79	3.159,79
4011	Kinder- und Jugendhilfe.	0,00	5.286,74	5.286,74
4220	Tagesheimstätten	0,00	1.375,43	1.375,43
4292	Seniorenbetreuung.	0,00	60,54	60,54
4295	Mobile Altenhilfe.	0,00	3.700,97	3.700,97
4297	Sozialberatungsstellen nach dem OÖSHG 1998	0,00	227,90	227,90
4298	Betreute Wohngemeinschaft für Menschen mit Demenz.	0,00	5.217,36	5.217,36
4391	Streetwork	0,00	256,71	256,71
4392	Soziale Dienste für Kinder und Jugendliche	0,00	842,57	842,57
5001	Sanitätsdienst	0,00	4.018,22	4.018,22
5010	Umweltschutz	0,00	540,77	540,77
5111	Mutterberatung	0,00	1.012,18	1.012,18
5113	Familienberatung	0,00	1.331,76	1.331,76
5121	Tuberkulosenberatung	0,00	77,82	77,82
5122	Drogenberatungsstelle Circle	0,00	2.273,87	2.273,87
5124	Suchtprävention.	0,00	133,96	133,96
5160	Schulgesundheitsdienst	0,00	144,14	144,14
5191	Logopädischer Dienst	0,00	1.687,24	1.687,24

Rechnungsabschluss der Stadt Wels 2018

DVR: 0024724

Sammelnachweise

RJ 2018, BP 01-13, 27.02.2019

9 9 5 6 0 Telekommunikation

9 9 5 6 0

Teil- abschnitt	Ist EUR	Schließliche Zahlungsrückstände EUR	Voranschlag EUR	Nachtrags- voranschlag EUR	Gesamt- voranschlag EUR	Unterschied lfd. Soll - Günstiger EUR	Gesamt-VA Ungünstiger EUR
2021	911,27	0,00	400	0	400	6,93	518,20
2050	477,06	0,00	700	0	700	276,33	53,39
2110	21.012,50	0,00	20.700	0	20.700	3.123,58	3.436,08
2120	13.581,06	0,00	13.600	0	13.600	2.255,31	2.236,37
2121	207,94	0,00	200	0	200	73,77	81,71
2130	3.335,75	0,00	2.200	0	2.200	0,00	1.135,75
2140	2.691,32	0,00	2.200	0	2.200	0,00	491,32
2400	23.234,32	0,00	19.000	0	19.000	100,00	4.334,32
2492	394,72	0,00	400	0	400	20,72	15,44
2500	4.209,91	0,00	3.500	0	3.500	100,00	809,91
2520	0,00	0,00	0	0	0	0,00	0,00
2591	716,51	0,00	900	0	900	183,49	0,00
2593	640,00	0,00	1.200	0	1.200	560,00	0,00
2596	1.380,86	0,00	1.200	0	1.200	0,00	180,86
2620	695,35	0,00	100	0	100	0,00	595,35
2622	591,23	0,00	600	0	600	8,77	0,00
2630	334,24	0,00	300	0	300	0,00	34,24
2632	0,00	0,00	0	0	0	0,00	0,00
2640	222,99	0,00	500	0	500	440,00	162,99
2700	2.089,89	0,00	2.000	0	2.000	0,00	89,89
2731	2.943,42	0,00	3.300	0	3.300	356,58	0,00
3001	1.778,51	0,00	1.700	0	1.700	46,24	124,75
3201	6.737,67	0,00	11.500	0	11.500	4.762,33	0,00
3231	1.169,98	0,00	1.100	0	1.100	20,15	90,13
3233	311,94	0,00	300	0	300	17,32	29,26
3601	81,51	0,00	0	0	0	0,00	81,51
3602	5.871,73	0,00	5.900	0	5.900	107,10	78,83
3603	2.977,42	0,00	3.000	0	3.000	63,22	40,64
3610	2.344,44	0,00	2.600	0	2.600	255,56	0,00
3801	1.726,48	0,00	1.700	0	1.700	0,00	26,48
4001	3.159,79	0,00	3.100	0	3.100	60,63	120,42
4011	5.286,74	0,00	5.200	0	5.200	0,00	86,74
4220	1.375,43	0,00	1.300	0	1.300	204,08	279,51
4292	60,54	0,00	200	0	200	139,46	0,00
4295	3.700,97	0,00	2.200	0	2.200	0,00	1.500,97
4297	227,90	0,00	100	0	100	0,00	127,90
4298	5.217,36	0,00	5.200	0	5.200	0,00	17,36
4391	256,71	0,00	300	0	300	43,29	0,00
4392	842,57	0,00	1.100	0	1.100	591,13	333,70
5001	4.018,22	0,00	4.500	0	4.500	481,78	0,00
5010	540,77	0,00	700	0	700	178,54	19,31
5111	1.012,18	0,00	700	0	700	29,22	341,40
5113	1.331,76	0,00	2.000	0	2.000	935,87	267,63
5121	77,82	0,00	400	0	400	322,18	0,00
5122	2.273,87	0,00	2.900	0	2.900	743,15	117,02
5124	133,96	0,00	400	0	400	266,04	0,00
5160	144,14	0,00	400	0	400	255,86	0,00
5191	1.687,24	0,00	1.600	0	1.600	0,00	87,24

Sammelnachweise

RJ 2018, BP 01-13, 27.02.2019

9 9 5 6 0 Telekommunikation

9 9 5 6 0

Teil- abschnitt	Bezeichnung	Anfängliche Zahlungsrückstände EUR	Laufendes Soll EUR	Summe EUR
5192	Beratungsstelle bei Alkoholproblemen	0,00	2.071,05	2.071,05
5193	Sozialpsychische Beratungsdienste	0,00	4.235,46	4.235,46
5800	Einrichtungen der Veterinärmedizin	0,00	1.346,62	1.346,62
6001	Straßen- und Brückenbau	0,00	3.615,06	3.615,06
6002	Wasserbau	0,00	831,12	831,12
6171	Straßenmeisterei	0,00	2.029,64	2.029,64
6400	Einrichtungen und Maßnahmen nach der Straßenverkehrsordnung.	0,00	3.464,63	3.464,63
6401	Parkraumbewirtschaftung	0,00	2.276,74	2.276,74
7800	Einrichtungen zur Förderung von Handel, Gewerbe u. Industrie	0,00	192,65	192,65
8001	Gebäudeverwaltung	0,00	1.890,08	1.890,08
8010	Liegenschaftsverwaltung	0,00	791,48	791,48
8170	Friedhof	0,00	1.323,00	1.323,00
8200	Zentrale Betriebsverwaltung	0,00	1.952,30	1.952,30
8201	Werkstättenbetrieb	0,00	2.314,73	2.314,73
8212	KFZ-Werkstätte	0,00	1.046,57	1.046,57
8281	Wochen- und Jahrmärkte	0,00	2.099,95	2.099,95
8301	Tiergarten Wels	0,00	1.256,21	1.256,21
8310	Freibad	0,00	831,50	831,50
8460	Wohn- und Geschäftsgebäude	0,00	1.208,87	1.208,87
8521	Betriebe der Müllbeseitigung - Abfallabfuhr	0,00	917,55	917,55
8522	Betriebe der Müllbeseitigung - Abfallbehandlungsanlage	0,00	421,22	421,22
8523	Betriebe der Müllbeseitigung - Abfallwirtschaft	0,00	338,56	338,56
8591	Haus Leopold Spitzer	0,00	7.563,89	7.563,89
8592	Haus Neustadt	0,00	14.982,18	14.982,18
8593	Hallenbad	0,00	2.645,33	2.645,33
8594	Haus Vogelweide	0,00	14.763,91	14.763,91
8595	Haus Hans Sachs Straße	0,00	5.356,99	5.356,99
8596	Haus Noitzmühle	0,00	8.075,26	8.075,26
8601	Stadtgärtnerei	0,00	1.976,31	1.976,31
8942	Stadthalle	0,00	3.050,64	3.050,64
8944	Veranstaltungszentrum Minoriten	0,00	1.024,22	1.024,22
8991	Veranstaltungen	0,00	1.073,62	1.073,62
9001	Finanzmanagement	0,00	1.932,35	1.932,35
9002	Stadtbuchhaltung	0,00	2.113,63	2.113,63
9003	Steuerverwaltung	0,00	3.997,56	3.997,56
9004	Stadtkasse	0,00	527,89	527,89
9006	Controlling	0,00	0,00	0,00
Gesamtsumme Sammelnachweis 99560		1,97	408.387,98	408.389,95

Sammelnaehweise

RJ 2018, BP 01-13, 27.02.2019

9 9 5 6 0 Telekommunikation

9 9 5 6 0

Teil- abschnitt	Ist EUR	Schließliche Zahlungsrückstände EUR	Voranschlag EUR	Nachtrags- voranschlag EUR	Gesamt- voranschlag EUR	Unterschied lfd.Soll - Günstiger EUR	Gesamt-VA Ungünstiger EUR
5192	2.071,05	0,00	1.300	0	1.300	0,00	771,05
5193	4.235,46	0,00	10.600	0	10.600	6.593,54	229,00
5800	1.346,62	0,00	1.100	0	1.100	13,03	259,65
6001	3.615,06	0,00	2.900	0	2.900	658,14	1.373,20
6002	831,12	0,00	1.000	0	1.000	168,88	0,00
6171	2.029,64	0,00	2.100	0	2.100	92,98	22,62
6400	3.464,63	0,00	2.900	0	2.900	723,01	1.287,64
6401	2.276,74	0,00	2.000	0	2.000	19,97	296,71
7800	192,65	0,00	300	0	300	136,61	29,26
8001	1.890,08	0,00	1.600	0	1.600	0,00	290,08
8010	791,48	0,00	1.200	0	1.200	408,52	0,00
8170	1.323,00	0,00	1.900	0	1.900	577,00	0,00
8200	1.952,30	0,00	2.500	0	2.500	547,70	0,00
8201	2.314,73	0,00	1.900	0	1.900	103,68	518,41
8212	1.046,57	0,00	1.100	0	1.100	53,43	0,00
8281	2.099,95	0,00	2.200	0	2.200	100,05	0,00
8301	1.256,21	0,00	1.000	0	1.000	40,72	296,93
8310	831,50	0,00	1.000	0	1.000	168,50	0,00
8460	1.208,87	0,00	1.100	0	1.100	26,57	135,44
8521	917,55	0,00	800	0	800	0,00	117,55
8522	421,22	0,00	500	0	500	78,78	0,00
8523	338,56	0,00	300	0	300	0,00	38,56
8591	7.563,89	0,00	44.300	0	44.300	38.125,56	1.389,45
8592	14.982,18	0,00	16.400	0	16.400	1.417,82	0,00
8593	2.645,33	0,00	3.300	0	3.300	654,67	0,00
8594	14.763,91	0,00	17.800	0	17.800	3.036,09	0,00
8595	5.356,99	0,00	8.000	0	8.000	3.429,44	786,43
8596	8.075,26	0,00	8.000	0	8.000	544,18	619,44
8601	1.976,31	0,00	2.000	0	2.000	126,08	102,39
8942	3.050,64	0,00	3.800	0	3.800	749,36	0,00
8944	1.024,22	0,00	1.000	0	1.000	47,01	71,23
8991	1.073,62	0,00	1.900	0	1.900	826,38	0,00
9001	1.932,35	0,00	2.100	0	2.100	167,65	0,00
9002	2.113,63	0,00	1.900	0	1.900	0,00	213,63
9003	3.997,56	0,00	5.100	0	5.100	1.126,15	23,71
9004	527,89	0,00	600	0	600	72,11	0,00
9006	0,00	0,00	0	0	0	0,00	0,00
	408.389,95	0,00	450.700	0	450.700	131.813,58	89.501,56

S a m m e l n a c h w e i s e

Rechnungsabschluss der Stadt Wels 2018

DVR: 0024724

9 9 5 7 0 Gebäudeversicherungen

RJ 2018, BP 01-13, 27.02.2019
9 9 5 7 0

Kenn- ziffer	Bezeichnung	Anfängliche Zahlungsrückstände EUR	Laufendes Soll EUR	Summe EUR
670400	Gebäudeversicherungen.	0,00	248.436,36	248.436,36
	Summe Teilabschnitt 99570	Ausgaben Zugleich Zuschuss	0,00	248.436,36

Sammelnaehweise

RJ 2018, BP 01-13, 27.02.2019

9 9 5 7 0 Gebäudeversicherungen

9 9 5 7 0

Kenn- ziffer	Ist EUR	Schließliche Zahlungsrückstände EUR	Voranschlag EUR	Nachtrags- voranschlag EUR	Gesamt- voranschlag EUR	Unterschied lfd.Soll - Günstiger EUR	Gesamt-VA Ungünstiger EUR	AOB
670400	248.436,36	0,00	247.100	0	247.100	12.754,13	14.090,49	SDFM
	248.436,36	0,00	247.100	0	247.100	12.754,13	14.090,49	

Sammelnachweise

RJ 2018, BP 01-13, 27.02.2019

9 9 5 7 0 Gebäudeversicherungen

9 9 5 7 0

Teil- abschnitt	Bezeichnung	Anfängliche Zahlungsrückstände EUR	Laufendes Soll EUR	Summe EUR
0104	Sonstige Gemeinsame Aufwendungen	0,00	11.051,80	11.051,80
0290	Amtsgebäude	0,00	26.972,89	26.972,89
0501	Aufenthaltswesen	0,00	4.733,29	4.733,29
1630	Freiwillige Feuerwehr	0,00	5.805,31	5.805,31
2110	Volksschulen	0,00	41.472,58	41.472,58
2120	Neue Mittelschulen	0,00	40.736,04	40.736,04
2130	Sonderschulen	0,00	3.498,31	3.498,31
2140	Polytechnische Schulen	0,00	4.650,38	4.650,38
2400	Kindergärten	0,00	13.326,22	13.326,22
2500	Schülerhorte	0,00	3.477,35	3.477,35
2520	Jugendherbergen und Jugendheime	0,00	0,00	0,00
2593	Jugendzentrum "Alter Schlachthof"	0,00	2.718,67	2.718,67
2596	Jugendtreffs	0,00	381,86	381,86
2620	Sportplätze	0,00	1.113,56	1.113,56
2622	Sportzentrum Wimpassing	0,00	2.014,64	2.014,64
2630	Turn- und Sporthallen	0,00	987,00	987,00
2640	Eislaufplätze und -hallen	0,00	804,01	804,01
2650	Tennisplätze und -hallen	0,00	136,68	136,68
2700	Volkshochschulen	0,00	831,77	831,77
2731	Stadtbücherei	0,00	1.434,53	1.434,53
3201	Musikschule	0,00	5.457,27	5.457,27
3233	Kornspeicher - Gebäude	0,00	325,65	325,65
3602	Burg - Museum	0,00	6.775,06	6.775,06
3603	Minoriten - Museum	0,00	2.624,63	2.624,63
3610	Nichtwissenschaftliche Archive	0,00	1.769,53	1.769,53
3620	Denkmalpflege	0,00	1.251,98	1.251,98
3801	Medien Kultur Haus	0,00	5.573,44	5.573,44
4391	Streetwork	0,00	214,76	214,76
5100	Medizinische Bereichsversorgung	0,00	47,13	47,13
5111	Mutterberatung	0,00	103,68	103,68
5113	Familienberatung	0,00	36,78	36,78
5122	Drogenberatungsstelle Circle	0,00	449,85	449,85
5192	Beratungsstelle bei Alkoholproblemen	0,00	548,42	548,42
5193	Sozialpsychische Beratungsdienste	0,00	21,78	21,78
5194	Kontaktstelle für Selbsthilfegruppen	0,00	30,51	30,51
5800	Einrichtungen der Veterinärmedizin	0,00	968,33	968,33
8121	Öffentliche Bedürfnisanstalten	0,00	26,89	26,89
8150	Park- und Gartenanlagen, Kinderspielplätze	0,00	506,08	506,08
8170	Friedhof	0,00	167,37	167,37
8301	Tiergarten Wels	0,00	2.102,00	2.102,00
8310	Freibad	0,00	1.965,48	1.965,48
8400	Grundbesitz	0,00	125,43	125,43
8460	Wohn- und Geschäftsgebäude	0,00	5.123,56	5.123,56
8523	Betriebe der Müllbeseitigung - Abfallwirtschaft	0,00	195,12	195,12
8591	Haus Leopold Spitzer	0,00	16.706,77	16.706,77
8592	Haus Neustadt	0,00	8.223,46	8.223,46
8593	Hallenbad	0,00	7.891,74	7.891,74
8594	Haus Vogelweide	0,00	8.421,75	8.421,75

Sammelnachweise

RJ 2018, BP 01-13, 27.02.2019

9 9 5 7 0 Gebäudeversicherungen

9 9 5 7 0

Teil- abschnitt	Ist EUR	Schließliche Zahlungsrückstände EUR	Voranschlag EUR	Nachtrags- voranschlag EUR	Gesamt- voranschlag EUR	Unterschied lfd. Soll - Günstiger EUR	Gesamt-VA Ungünstiger EUR
0104	11.051,80	0,00	20.000	0	20.000	8.948,20	0,00
0290	26.972,89	0,00	27.000	0	27.000	27,11	0,00
0501	4.733,29	0,00	4.300	0	4.300	0,00	433,29
1630	5.805,31	0,00	6.100	0	6.100	294,69	0,00
2110	41.472,58	0,00	39.000	0	39.000	0,00	2.472,58
2120	40.736,04	0,00	38.000	0	38.000	0,00	2.736,04
2130	3.498,31	0,00	3.300	0	3.300	0,00	198,31
2140	4.650,38	0,00	4.300	0	4.300	0,00	350,38
2400	13.326,22	0,00	13.000	0	13.000	0,00	326,22
2500	3.477,35	0,00	3.300	0	3.300	0,00	177,35
2520	0,00	0,00	0	0	0	0,00	0,00
2593	2.718,67	0,00	2.600	0	2.600	0,00	118,67
2596	381,86	0,00	400	0	400	18,14	0,00
2620	1.113,56	0,00	1.200	0	1.200	86,44	0,00
2622	2.014,64	0,00	2.000	0	2.000	0,00	14,64
2630	987,00	0,00	1.000	0	1.000	13,00	0,00
2640	804,01	0,00	2.300	0	2.300	1.495,99	0,00
2650	136,68	0,00	500	0	500	363,32	0,00
2700	831,77	0,00	900	0	900	68,23	0,00
2731	1.434,53	0,00	1.400	0	1.400	0,00	34,53
3201	5.457,27	0,00	5.100	0	5.100	0,00	357,27
3233	325,65	0,00	400	0	400	74,35	0,00
3602	6.775,06	0,00	7.000	0	7.000	224,94	0,00
3603	2.624,63	0,00	3.000	0	3.000	375,37	0,00
3610	1.769,53	0,00	1.900	0	1.900	130,47	0,00
3620	1.251,98	0,00	1.200	0	1.200	0,00	51,98
3801	5.573,44	0,00	5.000	0	5.000	0,00	573,44
4391	214,76	0,00	200	0	200	0,00	14,76
5100	47,13	0,00	100	0	100	52,87	0,00
5111	103,68	0,00	200	0	200	96,32	0,00
5113	36,78	0,00	0	0	0	0,00	36,78
5122	449,85	0,00	300	0	300	0,00	149,85
5192	548,42	0,00	500	0	500	0,00	48,42
5193	21,78	0,00	0	0	0	0,00	21,78
5194	30,51	0,00	0	0	0	0,00	30,51
5800	968,33	0,00	800	0	800	0,00	168,33
8121	26,89	0,00	100	0	100	73,11	0,00
8150	506,08	0,00	500	0	500	0,00	6,08
8170	167,37	0,00	300	0	300	132,63	0,00
8301	2.102,00	0,00	2.100	0	2.100	0,00	2,00
8310	1.965,48	0,00	2.000	0	2.000	34,52	0,00
8400	125,43	0,00	200	0	200	74,57	0,00
8460	5.123,56	0,00	5.000	0	5.000	0,00	123,56
8523	195,12	0,00	300	0	300	104,88	0,00
8591	16.706,77	0,00	12.000	0	12.000	0,00	4.706,77
8592	8.223,46	0,00	8.100	0	8.100	0,00	123,46
8593	7.891,74	0,00	7.500	0	7.500	0,00	391,74
8594	8.421,75	0,00	8.000	0	8.000	0,00	421,75

Sammelnachweise

RJ 2018, BP 01-13, 27.02.2019
9 9 5 7 0

9 9 5 7 0 Gebäudeversicherungen

Teil- abschnitt	Bezeichnung	Anfängliche Zahlungsrückstände EUR	Laufendes Soll EUR	Summe EUR
8595	Haus Hans Sachs Straße	0,00	0,00	0,00
8942	Stadthalle	0,00	2.937,48	2.937,48
8944	Veranstaltungszentrum Minoriten.	0,00	1.697,54	1.697,54
Gesamtsumme Sammelnachweis 99570		0,00	248.436,36	248.436,36

S a m m e l n a c h w e i s e

RJ 2018, BP 01-13, 27.02.2019

9 9 5 7 0 Gebäudeversicherungen

9 9 5 7 0

Teil- abschnitt	Ist EUR	Schließliche Zahlungsrückstände EUR	Voranschlag EUR	Nachtrags- voranschlag EUR	Gesamt- voranschlag EUR	Unterschied lfd.Soll - Günstiger EUR	Gesamt-VA Ungünstiger EUR
8595	0,00	0,00	0	0	0	0,00	0,00
8942	2.937,48	0,00	3.000	0	3.000	62,52	0,00
8944	1.697,54	0,00	1.700	0	1.700	2,46	0,00
	248.436,36	0,00	247.100	0	247.100	12.754,13	14.090,49

9 9 5 8 0 Rückersätze und Abschreibung von Einnahmen

RJ 2018, BP 01-13, 27.02.2019
9 9 5 8 0

Kenn- ziffer	Bezeichnung	Anfängliche Zahlungsrückstände EUR	Laufendes Soll EUR	Summe EUR
690100	Abschreibung von Einnahmenrückständen.	0,00	40.157,07	40.157,07
722000	Rückersätze von Einnahmen.	0,00	56.843,93	56.843,93
	Summe Teilabschnitt 99580			
	Ausgaben Zugleich Zuschuss	0,00	97.001,00	97.001,00

Sammelnaehweise

RJ 2018, BP 01-13, 27.02.2019

99580 Rückersätze und Abschreibung von Einnahmen

99580

Kenn- ziffer	Ist EUR	Schließliche	Voranschlag EUR	Nachtrags-	Gesamt-	Unterschied lfd.Soll - Gesamt-VA		AOB
		Zahlungsrückstände EUR		voranschlag EUR		Günstiger EUR	Ungünstiger EUR	
690100	40.157,07	0,00	60.000	0	60.000	60.000,00	40.157,07	FDFI
722000	56.843,93	0,00	60.000	0	60.000	60.000,00	56.843,93	FDFI
	97.001,00	0,00	120.000	0	120.000	120.000,00	97.001,00	

Sammelna chweise

RJ 2018, BP 01-13, 27.02.2019

9 9 5 8 0 Rückersätze und Abschreibung von Einnahmen

9 9 5 8 0

Teil- abschnitt	Bezeichnung	Anfängliche Zahlungsrückstände EUR	Laufendes Soll EUR	Summe EUR
0101	Direktion	0,00	1.433,35	1.433,35
0121	Postservice	0,00	61,29	61,29
0290	Amtsgebäude	0,00	394,05	394,05
0302	Baurecht	0,00	627,25	627,25
0303	Wasser- und Energierecht	0,00	0,00	0,00
0311	Stadtplanung	0,00	0,00	0,00
0500	Bezirksverwaltung	0,00	2.192,00	2.192,00
1630	Freiwillige Feuerwehr	0,00	338,00	338,00
2050	Schulaufsicht	0,00	3.740,63	3.740,63
2110	Volksschulen	0,00	0,00	0,00
2111	Volksschulen - Schülerspeisung	0,00	0,00	0,00
2120	Neue Mittelschulen	0,00	476,80	476,80
2121	Neue Mittelschulen - Schülerspeisung	0,00	196,00	196,00
2400	Kindergärten	0,00	5.084,00	5.084,00
2492	Kindergärten-Küche	0,00	0,00	0,00
2500	Schülerhorte	0,00	1.364,00	1.364,00
2632	BRP Rotax Halle	0,00	0,00	0,00
2640	Eislaufplätze und -hallen	0,00	0,00	0,00
2700	Volkshochschulen	0,00	160,00	160,00
2731	Stadtbücherei	0,00	1.635,93	1.635,93
4001	Soziale Hilfen	0,00	9.187,68	9.187,68
4110	Maßnahmen der allgemeinen Sozialhilfe	0,00	0,00	0,00
4221	Tageszentrum	0,00	0,00	0,00
4241	Hauskrankenpflege	0,00	301,41	301,41
4290	Sonstige Einrichtungen und Maßnahmen	0,00	10.100,00	10.100,00
4295	Mobile Altenhilfe	0,00	538,28	538,28
4296	Mobile Altenhilfe anderer Betreuungseinrichtungen	0,00	86,90	86,90
4390	Sonstige Einrichtungen und Maßnahmen	0,00	0,00	0,00
5800	Einrichtungen der Veterinärmedizin	0,00	0,00	0,00
6120	Gemeindestraßen	0,00	221,40	221,40
6171	Straßenmeisterei	0,00	978,40	978,40
6400	Einrichtungen und Maßnahmen nach der Straßenverkehrsordnung	0,00	1.465,00	1.465,00
6711	Flugplatzverwaltung	0,00	0,00	0,00
8140	Straßenreinigung	0,00	0,00	0,00
8161	Öffentliche Beleuchtung und öffentliche Uhren	0,00	200,00	200,00
8170	Friedhof	0,00	0,00	0,00
8201	Werkstättenbetrieb	0,00	0,00	0,00
8400	Grundbesitz	0,00	1.185,20	1.185,20
8460	Wohn- und Geschäftsgebäude	0,00	14.274,68	14.274,68
8521	Betriebe der Müllbeseitigung - Abfallabfuhr	0,00	16.342,49	16.342,49
8522	Betriebe der Müllbeseitigung - Abfallbehandlungsanlage	0,00	21.551,84	21.551,84
8523	Betriebe der Müllbeseitigung - Abfallwirtschaft	0,00	569,24	569,24
8591	Haus Leopold Spitzer	0,00	289,04	289,04
8592	Haus Neustadt	0,00	1.862,14	1.862,14
8593	Hallenbad	0,00	0,00	0,00
8601	Stadtgärtnerei	0,00	0,00	0,00
8942	Stadthalle	0,00	0,00	0,00
8944	Veranstaltungszentrum Minoriten	0,00	0,00	0,00

Sammelnachweise

RJ 2018, BP 01-13, 27.02.2019

9 9 5 8 0 Rückersätze und Abschreibung von Einnahmen

9 9 5 8 0

Teil- abschnitt	Ist EUR	Schließliche Zahlungsrückstände EUR	Voranschlag EUR	Nachtrags- voranschlag EUR	Gesamt- voranschlag EUR	Unterschied lfd. Soll - Günstiger EUR	Gesamt-VA Ungünstiger EUR
0101	1.433,35	0,00	0	0	0	0,00	1.433,35
0121	61,29	0,00	0	0	0	0,00	61,29
0290	394,05	0,00	0	0	0	0,00	394,05
0302	627,25	0,00	0	0	0	0,00	627,25
0303	0,00	0,00	0	0	0	0,00	0,00
0311	0,00	0,00	0	0	0	0,00	0,00
0500	2.192,00	0,00	0	0	0	0,00	2.192,00
1630	338,00	0,00	0	0	0	0,00	338,00
2050	3.740,63	0,00	0	0	0	0,00	3.740,63
2110	0,00	0,00	0	0	0	0,00	0,00
2111	0,00	0,00	0	0	0	0,00	0,00
2120	476,80	0,00	0	0	0	0,00	476,80
2121	196,00	0,00	0	0	0	0,00	196,00
2400	5.084,00	0,00	0	0	0	0,00	5.084,00
2492	0,00	0,00	0	0	0	0,00	0,00
2500	1.364,00	0,00	0	0	0	0,00	1.364,00
2632	0,00	0,00	0	0	0	0,00	0,00
2640	0,00	0,00	0	0	0	0,00	0,00
2700	160,00	0,00	0	0	0	0,00	160,00
2731	1.635,93	0,00	0	0	0	0,00	1.635,93
4001	9.187,68	0,00	0	0	0	0,00	9.187,68
4110	0,00	0,00	0	0	0	0,00	0,00
4221	0,00	0,00	0	0	0	0,00	0,00
4241	301,41	0,00	0	0	0	0,00	301,41
4290	10.100,00	0,00	0	0	0	0,00	10.100,00
4295	538,28	0,00	0	0	0	0,00	538,28
4296	86,90	0,00	0	0	0	0,00	86,90
4390	0,00	0,00	0	0	0	0,00	0,00
5800	0,00	0,00	0	0	0	0,00	0,00
6120	221,40	0,00	0	0	0	0,00	221,40
6171	978,40	0,00	0	0	0	0,00	978,40
6400	1.465,00	0,00	0	0	0	0,00	1.465,00
6711	0,00	0,00	0	0	0	0,00	0,00
8140	0,00	0,00	0	0	0	0,00	0,00
8161	200,00	0,00	0	0	0	0,00	200,00
8170	0,00	0,00	0	0	0	0,00	0,00
8201	0,00	0,00	0	0	0	0,00	0,00
8400	1.185,20	0,00	0	0	0	0,00	1.185,20
8460	14.274,68	0,00	0	0	0	0,00	14.274,68
8521	16.342,49	0,00	0	0	0	0,00	16.342,49
8522	21.551,84	0,00	0	0	0	0,00	21.551,84
8523	569,24	0,00	0	0	0	0,00	569,24
8591	289,04	0,00	0	0	0	0,00	289,04
8592	1.862,14	0,00	0	0	0	0,00	1.862,14
8593	0,00	0,00	0	0	0	0,00	0,00
8601	0,00	0,00	0	0	0	0,00	0,00
8942	0,00	0,00	0	0	0	0,00	0,00
8944	0,00	0,00	0	0	0	0,00	0,00

Sammelnachweise

RJ 2018, BP 01-13, 27.02.2019

99580 Rückersätze und Abschreibung von Einnahmen

99580

Teil- abschnitt	Bezeichnung	Anfängliche Zahlungsrückstände EUR	Laufendes Soll EUR	Summe EUR
9002	Stadtbuchhaltung	0,00	95,00	95,00
9100	Geldverkehr	0,00	49,00	49,00
9200	Ausschließliche Gemeindeabgaben	0,00	0,00	0,00
9910	Rückersetzte, nicht absetzbare Einnahmen und Ausgaben	0,00	0,00	0,00
9920	Abgänge an Kassenausgabe-u.Ausfälle an Kasseneinnahmeresten	0,00	0,00	0,00
Gesamtsumme Sammelnachweis 99580		0,00	97.001,00	97.001,00

Sammelnachweise

RJ 2018, BP 01-13, 27.02.2019

99580 Rückersätze und Abschreibung von Einnahmen

99580

Teil- abschnitt	Ist EUR	Schließliche Zahlungsrückstände EUR	Voranschlag EUR	Nachtrags- voranschlag EUR	Gesamt- voranschlag EUR	Unterschied lfd.Soll - Günstiger EUR	Gesamt-VA Ungünstiger EUR
9002	95,00	0,00	0	0	0	0,00	95,00
9100	49,00	0,00	0	0	0	0,00	49,00
9200	0,00	0,00	0	0	0	0,00	0,00
9910	0,00	0,00	60.000	0	60.000	60.000,00	0,00
9920	0,00	0,00	60.000	0	60.000	60.000,00	0,00
	97.001,00	0,00	120.000	0	120.000	120.000,00	97.001,00

S a m m e l n a c h w e i s e

Rechnungsabschluss der Stadt Wels 2018

DVR: 0024724

9 9 5 9 0 Schadensfälle

RJ 2018, BP 01-13, 27.02.2019
9 9 5 9 0

Kenn- ziffer	Bezeichnung	Anfängliche Zahlungsrückstände EUR	Laufendes Soll EUR	Summe EUR
690000	Schadensfälle.	0,00	1.949,00	1.949,00
	Summe Teilabschnitt 99590	Ausgaben Zugleich Zuschuss 0,00	1.949,00	1.949,00

Sammelnachweise

RJ 2018, BP 01-13, 27.02.2019

9 9 5 9 0 Schadensfälle

9 9 5 9 0

Kenn- ziffer	Ist EUR	Schließliche Zahlungsrückstände EUR	Voranschlag EUR	Nachtrags- voranschlag EUR	Gesamt- voranschlag EUR	Unterschied lfd.Soll - Günstiger EUR	Gesamt-VA Ungünstiger EUR	AOB
690000	1.949,00	0,00	7.500	0	7.500	7.351,00	1.800,00	FDFI
	1.949,00	0,00	7.500	0	7.500	7.351,00	1.800,00	

Sammelnachweise

RJ 2018, BP 01-13, 27.02.2019
9 9 5 9 0

9 9 5 9 0 Schadensfälle

Teil- abschnitt	Bezeichnung	Anfängliche Zahlungsrückstände EUR	Laufendes Soll EUR	Summe EUR
0111	Personal und Besoldung	0,00	0,00	0,00
0121	Postservice.	0,00	0,00	0,00
0201	Zivilrecht	0,00	0,00	0,00
0331	Hochbau.	0,00	1.800,00	1.800,00
2110	Volksschulen	0,00	0,00	0,00
2120	Neue Mittelschulen	0,00	149,00	149,00
2400	Kindergärten	0,00	0,00	0,00
4011	Kinder- und Jugendhilfe.	0,00	0,00	0,00
4220	Tagesheimstätten	0,00	0,00	0,00
4295	Mobile Altenhilfe.	0,00	0,00	0,00
5800	Einrichtungen der Veterinärmedizin	0,00	0,00	0,00
8310	Freibad.	0,00	0,00	0,00
8593	Hallenbad.	0,00	0,00	0,00
Gesamtsumme Sammelnachweis 99590		0,00	1.949,00	1.949,00

Teil- abschnitt	Ist EUR	Schließliche Zahlungsrückstände EUR	Voranschlag EUR	Nachtrags- voranschlag EUR	Gesamt- voranschlag EUR	Unterschied lfd.Soll - Günstiger EUR	Gesamt-VA Ungünstiger EUR
0111	0,00	0,00	1.000	0	1.000	1.000,00	0,00
0121	0,00	0,00	0	0	0	0,00	0,00
0201	0,00	0,00	0	0	0	0,00	0,00
0331	1.800,00	0,00	0	0	0	0,00	1.800,00
2110	0,00	0,00	0	0	0	0,00	0,00
2120	149,00	0,00	2.000	0	2.000	1.851,00	0,00
2400	0,00	0,00	1.000	0	1.000	1.000,00	0,00
4011	0,00	0,00	0	0	0	0,00	0,00
4220	0,00	0,00	0	0	0	0,00	0,00
4295	0,00	0,00	0	0	0	0,00	0,00
5800	0,00	0,00	1.500	0	1.500	1.500,00	0,00
8310	0,00	0,00	1.000	0	1.000	1.000,00	0,00
8593	0,00	0,00	1.000	0	1.000	1.000,00	0,00
	1.949,00	0,00	7.500	0	7.500	7.351,00	1.800,00

S a m m e l n a c h w e i s e

Rechnungsabschluss der Stadt Wels 2018

DVR: 0024724

9 9 6 0 0 Kapitalertragsteuer

RJ 2018, BP 01-13, 27.02.2019
9 9 6 0 0

Kenn- ziffer	Bezeichnung	Anfängliche Zahlungsrückstände EUR	Laufendes Soll EUR	Summe EUR
710300	Kapitalertragsteuer.	0,00	62.720,26	62.720,26
	Summe Teilabschnitt 99600	Ausgaben Zugleich Zuschuss	0,00	62.720,26

Sammelna chweise

Rechnungsabschluss der Stadt Wels 2018

DVR: 0024724

9 9 6 0 0 Kapitalertragsteuer

RJ 2018, BP 01-13, 27.02.2019

9 9 6 0 0

Kenn- ziffer	Ist EUR	Schließliche Zahlungsrückstände EUR	Voranschlag EUR	Nachtrags- voranschlag EUR	Gesamt- voranschlag EUR	Unterschied Günstiger EUR	lfd.Soll - Ungünstiger EUR	Gesamt-VA AOB
710300	62.720,26	0,00	31.200	0	31.200	240,17	31.760,43	FDFI
	62.720,26	0,00	31.200	0	31.200	240,17	31.760,43	

Sammelnachweise

RJ 2018, BP 01-13, 27.02.2019

99600 Kapitalertragsteuer

99600

Teil- abschnitt	Bezeichnung	Anfängliche Zahlungsrückstände EUR	Laufendes Soll EUR	Summe EUR
4411	Krisen- und sozialer Hilfsfonds der Stadt Wels	0,00	0,01	0,01
8460	Wohn- und Geschäftsgebäude	0,00	59,83	59,83
8594	Haus Vogelweide.	0,00	0,00	0,00
9100	Geldverkehr.	0,00	62.660,42	62.660,42
Gesamtsumme Sammelnachweis 99600		0,00	62.720,26	62.720,26

S a m m e l n a c h w e i s e

RJ 2018, BP 01-13, 27.02.2019

9 9 6 0 0 Kapitalertragsteuer

9 9 6 0 0

Teil- abschnitt	Ist EUR	Schließliche Zahlungsrückstände EUR	Voranschlag EUR	Nachtrags- voranschlag EUR	Gesamt- voranschlag EUR	Unterschied lfd.Soll - Günstiger EUR	Gesamt-VA Ungünstiger EUR
4411	0,01	0,00	0	0	0	0,00	0,01
8460	59,83	0,00	300	0	300	240,17	0,00
8594	0,00	0,00	0	0	0	0,00	0,00
9100	62.660,42	0,00	30.900	0	30.900	0,00	31.760,42
	62.720,26	0,00	31.200	0	31.200	240,17	31.760,43

Sammelnachweise

RJ 2018, BP 01-13, 27.02.2019

99610 Leasing

99610

Kenn- ziffer	Bezeichnung	Anfängliche Zahlungsrückstände EUR	Laufendes Soll EUR	Summe EUR
298502	Leasingkaution	0,00	26.244,98	26.244,98
700400	Miete aus Leasingvertrag-Immobilien.	0,00	150.400,44	150.400,44
700600	Miete aus Leasingvertrag-Fahrzeuge und Arbeitsmaschinen. . .	0,00	0,00	0,00
	Summe Teilabschnitt 99610			
	Ausgaben	0,00	176.645,42	176.645,42
	Zugleich Zuschuss			

Rechnungsabschluss der Stadt Wels 2018

DVR: 0024724

Sammelnachweise

RJ 2018, BP 01-13, 27.02.2019

99610 Leasing

99610

Kenn- ziffer	Ist EUR	Schließliche Zahlungsrückstände EUR	Voranschlag EUR	Nachtrags- voranschlag EUR	Gesamt- voranschlag EUR	Unterschied lfd.Soll - Günstiger EUR	Gesamt-VA Ungünstiger EUR	AOB
298502	26.244,98	0,00	37.700	0	37.700	11.455,02	0,00	FDFI
700400	150.400,44	0,00	149.900	0	149.900	5.193,66	5.694,10	FDFI
700600	0,00	0,00	0	0	0	0,00	0,00	FDFI
	176.645,42	0,00	187.600	0	187.600	16.648,68	5.694,10	

Sammelnachweise

RJ 2018, BP 01-13, 27.02.2019

99610 Leasing

99610

Teil- abschnitt	Bezeichnung	Anfängliche Zahlungsrückstände EUR	Laufendes Soll EUR	Summe EUR
0000	Gewählte Gemeindeorgane.	0,00	0,00	0,00
2120	Neue Mittelschulen	0,00	170.939,08	170.939,08
6120	Gemeindestraßen.	0,00	5.706,34	5.706,34
9001	Finanzmanagement	0,00	0,00	0,00
Gesamtsumme Sammelnachweis 99610		0,00	176.645,42	176.645,42

Sammelnachweise

RJ 2018, BP 01-13, 27.02.2019

99610 Leasing

99610

Teil- abschnitt	Ist EUR	Schließliche Zahlungsrückstände EUR	Voranschlag EUR	Nachtrags- voranschlag EUR	Gesamt- voranschlag EUR	Unterschied lfd.Soll - Günstiger EUR	Gesamt-VA Ungünstiger EUR
0000	0,00	0,00	0	0	0	0,00	0,00
2120	170.939,08	0,00	176.700	0	176.700	11.455,02	5.694,10
6120	5.706,34	0,00	5.900	0	5.900	193,66	0,00
9001	0,00	0,00	5.000	0	5.000	5.000,00	0,00
	176.645,42	0,00	187.600	0	187.600	16.648,68	5.694,10

S a m m e l n a c h w e i s e

Rechnungsabschluss der Stadt Wels 2018

DVR: 0024724

9 9 6 2 0 Kraftfahrzeugversicherungen

RJ 2018, BP 01-13, 27.02.2019
9 9 6 2 0

Kenn- ziffer	Bezeichnung	Anfängliche Zahlungsrückstände EUR	Laufendes Soll EUR	Summe EUR
670300	Kraftfahrzeugversicherungen.	0,00	80.724,07	80.724,07
	Summe Teilabschnitt 99620	Ausgaben Zugleich Zuschuss	0,00	80.724,07

S a m m e l n a c h w e i s e

Rechnungsabschluss der Stadt Wels 2018

DVR: 0024724

9 9 6 2 0 Kraftfahrzeugversicherungen

RJ 2018, BP 01-13, 27.02.2019

9 9 6 2 0

Kenn- ziffer	Ist EUR	Schließliche	Voranschlag EUR	Nachtrags-	Gesamt-	Unterschied lfd.Soll - Gesamt-VA		AOB
		Zahlungsrückstände EUR		voranschlag EUR		Günstiger EUR	Ungünstiger EUR	
670300	80.724,07	0,00	103.800	0	103.800	25.979,81	2.903,88	SDKD
	80.724,07	0,00	103.800	0	103.800	25.979,81	2.903,88	

Sammelnachweise

RJ 2018, BP 01-13, 27.02.2019

9 9 6 2 0 Kraftfahrzeugversicherungen

9 9 6 2 0

Teil- abschnitt	Bezeichnung	Anfängliche Zahlungsrückstände EUR	Laufendes Soll EUR	Summe EUR
0000	Gewählte Gemeindeorgane.	0,00	1.314,84	1.314,84
0105	Bürgercenter	0,00	0,00	0,00
0120	Hilfsamt	0,00	1.662,72	1.662,72
0304	Sachverständigendienst	0,00	0,00	0,00
0991	Sonstige Einrichtungen und Maßnahmen	0,00	8.581,81	8.581,81
1192	Ordnungswache.	0,00	902,04	902,04
1630	Freiwillige Feuerwehr.	0,00	3.447,07	3.447,07
2001	Schulverwaltung.	0,00	866,88	866,88
2021	Sportverwaltung.	0,00	1.675,73	1.675,73
2110	Volksschulen	0,00	220,00	220,00
2120	Neue Mittelschulen	0,00	445,00	445,00
2400	Kindergärten	0,00	1.732,16	1.732,16
2492	Kindergärten-Küche	0,00	967,00	967,00
2591	Jugendförderung und Jugendbetreuung.	0,00	620,40	620,40
2596	Jugendtreffs	0,00	1.863,60	1.863,60
2620	Sportplätze.	0,00	440,00	440,00
2622	Sportzentrum Wimpassing.	0,00	225,00	225,00
2731	Stadtbücherei.	0,00	0,00	0,00
3001	Kulturaktivitäten.	0,00	2.171,32	2.171,32
4392	Soziale Dienste für Kinder und Jugendliche	0,00	864,84	864,84
5290	Sonstige Einrichtungen und Maßnahmen	0,00	0,00	0,00
6171	Straßenmeisterei	0,00	11.431,88	11.431,88
8140	Straßenreinigung	0,00	2.730,00	2.730,00
8201	Werkstättenbetrieb	0,00	8.886,20	8.886,20
8212	KFZ-Werkstätte	0,00	1.027,72	1.027,72
8281	Wochen- und Jahrmärkte	0,00	0,00	0,00
8301	Tiergarten Wels.	0,00	1.075,88	1.075,88
8310	Freibad.	0,00	0,00	0,00
8521	Betriebe der Müllbeseitigung - Abfallabfuhr.	0,00	16.793,76	16.793,76
8591	Haus Leopold Spitzer	0,00	0,00	0,00
8595	Haus Hans Sachs Straße	0,00	857,40	857,40
8601	Stadtgärtnerei	0,00	9.920,82	9.920,82
Gesamtsumme Sammelnachweis 99620		0,00	80.724,07	80.724,07

Sammelnaehweise

RJ 2018, BP 01-13, 27.02.2019

9 9 6 2 0 Kraftfahrzeugversicherungen

9 9 6 2 0

Teil- abschnitt	Ist EUR	Schließliche Zahlungsrückstände EUR	Voranschlag EUR	Nachtrags- voranschlag EUR	Gesamt- voranschlag EUR	Unterschied lfd.Soll - Günstiger EUR	Gesamt-VA Ungünstiger EUR
0000	1.314,84	0,00	3.000	0	3.000	1.685,16	0,00
0105	0,00	0,00	0	0	0	0,00	0,00
0120	1.662,72	0,00	2.300	0	2.300	637,28	0,00
0304	0,00	0,00	0	0	0	0,00	0,00
0991	8.581,81	0,00	13.000	0	13.000	4.418,19	0,00
1192	902,04	0,00	1.000	0	1.000	97,96	0,00
1630	3.447,07	0,00	6.700	0	6.700	3.252,93	0,00
2001	866,88	0,00	1.000	0	1.000	133,12	0,00
2021	1.675,73	0,00	1.700	0	1.700	24,27	0,00
2110	220,00	0,00	300	0	300	80,00	0,00
2120	445,00	0,00	800	0	800	355,00	0,00
2400	1.732,16	0,00	1.800	0	1.800	67,84	0,00
2492	967,00	0,00	1.000	0	1.000	33,00	0,00
2591	620,40	0,00	700	0	700	79,60	0,00
2596	1.863,60	0,00	2.000	0	2.000	136,40	0,00
2620	440,00	0,00	500	0	500	60,00	0,00
2622	225,00	0,00	100	0	100	0,00	125,00
2731	0,00	0,00	700	0	700	700,00	0,00
3001	2.171,32	0,00	2.500	0	2.500	328,68	0,00
4392	864,84	0,00	1.000	0	1.000	135,16	0,00
5290	0,00	0,00	0	0	0	0,00	0,00
6171	11.431,88	0,00	16.000	0	16.000	4.568,12	0,00
8140	2.730,00	0,00	4.600	0	4.600	1.870,00	0,00
8201	8.886,20	0,00	12.000	0	12.000	3.113,80	0,00
8212	1.027,72	0,00	900	0	900	0,00	127,72
8281	0,00	0,00	0	0	0	0,00	0,00
8301	1.075,88	0,00	1.200	0	1.200	124,12	0,00
8310	0,00	0,00	0	0	0	0,00	0,00
8521	16.793,76	0,00	15.000	0	15.000	0,00	1.793,76
8591	0,00	0,00	1.600	0	1.600	1.600,00	0,00
8595	857,40	0,00	0	0	0	0,00	857,40
8601	9.920,82	0,00	12.400	0	12.400	2.479,18	0,00
	80.724,07	0,00	103.800	0	103.800	25.979,81	2.903,88

9 9 6 3 0 EDV-Geräte und Anwendungssoftware

RJ 2018, BP 01-13, 27.02.2019
9 9 6 3 0

Kenn- ziffer	Bezeichnung	Anfängliche Zahlungsrückstände EUR	Laufendes Soll EUR	Summe EUR
042700	Amtsausstattung (Personalcomputer - Hardware).	0,00	0,00	0,00
043110	Betriebsausstattung (Personalcomputer - Hardware).	0,00	0,00	0,00
043210	Betriebsausstattung (PC-Hardware) - Alten- und Pflegehe.	0,00	0,00	0,00
070500	Amts- u. Betriebsausstattung (Personalcomputer - Softw.).	0,00	4.654,00	4.654,00
400900	Ger. Wirtschaftsgüter d. Anlageverm. (PC-Hardware/Software).	0,00	5.613,44	5.613,44
618500	Instandhaltung EDV-Endbenutzergeräte	0,00	3.236,23	3.236,23
728120	Pflege Anwendungssoftware.	0,00	153.189,59	153.189,59
728400	Betreuung der Homepage der Stadt Wels.	0,00	0,00	0,00
	Summe Teilabschnitt 99630			
	Ausgaben	0,00	166.693,26	166.693,26
	Zugleich Zuschuss			

9 9 6 3 0 EDV-Geräte und Anwendungssoftware

RJ 2018, BP 01-13, 27.02.2019

9 9 6 3 0

Kenn- ziffer	Ist EUR	Schließliche		Nachtrags- voranschlag EUR	Gesamt- voranschlag EUR	Unterschied lfd.Soll - Gesamt-VA		AOB
		Zahlungsrückstände EUR	Voranschlag EUR			Günstiger EUR	Ungünstiger EUR	
042700	0,00	0,00	0	0	0	0,00	0,00	DIIT
043110	0,00	0,00	0	0	0	0,00	0,00	DIIT
043210	0,00	0,00	0	0	0	0,00	0,00	DIIT
070500	4.654,00	0,00	0	0	0	0,00	4.654,00	DIIT
400900	5.613,44	0,00	200	0	200	66,99	5.480,43	DIIT
618500	3.236,23	0,00	9.700	0	9.700	9.191,66	2.727,89	DIIT
728120	153.189,59	0,00	170.400	0	170.400	64.143,14	46.932,73	DIIT
728400	0,00	0,00	0	0	0	0,00	0,00	DIIT
	166.693,26	0,00	180.300	0	180.300	73.401,79	59.795,05	

Sammelnachweise

RJ 2018, BP 01-13, 27.02.2019

9 9 6 3 0 EDV-Geräte und Anwendungssoftware

9 9 6 3 0

Teil- abschnitt	Bezeichnung	Anfängliche Zahlungsrückstände EUR	Laufendes Soll EUR	Summe EUR
0000	Gewählte Gemeindeorgane.	0,00	0,00	0,00
0101	Direktion.	0,00	269,36	269,36
0102	Büro des Bürgermeisters.	0,00	0,00	0,00
0103	Verfassungsdienst und Gemeinderatskanzlei.	0,00	0,00	0,00
0105	Bürgercenter	0,00	5.046,64	5.046,64
0106	Büro des Magistratsdirektors	0,00	0,00	0,00
0107	Frauenangelegenheiten.	0,00	0,00	0,00
0111	Personal und Besoldung	0,00	20.555,81	20.555,81
0112	Postenreserven und Dienstfreistellungen.	0,00	0,00	0,00
0131	Materialverwaltung und Beschaffungsstelle.	0,00	22.868,28	22.868,28
0132	Kopierservice.	0,00	2.014,00	2.014,00
0141	Stadtrechnungshof.	0,00	0,00	0,00
0151	Presse	0,00	0,00	0,00
0160	Elektronische Datenverarbeitung.	0,00	26.588,02	26.588,02
0201	Zivilrecht	0,00	71,24	71,24
0220	Standesamt	0,00	385,86	385,86
0231	Meldeservice	0,00	234,00	234,00
0250	Staatsbürgerschaft	0,00	0,00	0,00
0290	Amtsgebäude.	0,00	65,00	65,00
0301	Büro des Stadtbaudirektors	0,00	0,00	0,00
0302	Baurecht	0,00	624,00	624,00
0303	Wasser- und Energierecht	0,00	0,00	0,00
0304	Sachverständigendienst	0,00	0,00	0,00
0311	Stadtplanung	0,00	2.511,00	2.511,00
0312	Verkehrsplanung.	0,00	813,34	813,34
0331	Hochbau.	0,00	380,64	380,64
0332	Maschinentechnischer- und elektrotechnischer Dienst.	0,00	126,88	126,88
0500	Bezirksverwaltung.	0,00	0,00	0,00
0501	Aufenthaltswesen	0,00	0,00	0,00
0502	Gewerbe.	0,00	0,00	0,00
0991	Sonstige Einrichtungen und Maßnahmen	0,00	0,00	0,00
1192	Ordnungswache.	0,00	0,00	0,00
1301	Lebensmittelpolizei.	0,00	0,00	0,00
1391	Fundservice.	0,00	2.640,00	2.640,00
2001	Schulverwaltung.	0,00	0,00	0,00
2400	Kindergärten	0,00	293,02	293,02
2492	Kindergärten-Küche	0,00	109,00	109,00
2500	Schülerhorte	0,00	0,00	0,00
2591	Jugendförderung und Jugendbetreuung.	0,00	0,00	0,00
2640	Eislaufplätze und -hallen.	0,00	0,00	0,00
2700	Volkshochschulen	0,00	0,00	0,00
2731	Stadtbücherei.	0,00	4.132,91	4.132,91
3001	Kulturaktivitäten.	0,00	0,00	0,00
3232	Stadttheater - Veranstaltungen	0,00	0,00	0,00
4001	Soziale Hilfen	0,00	130,00	130,00
4011	Kinder- und Jugendhilfe.	0,00	195,00	195,00
4290	Sonstige Einrichtungen und Maßnahmen	0,00	0,00	0,00
4295	Mobile Altenhilfe.	0,00	0,00	0,00

Sammelnaehweise

RJ 2018, BP 01-13, 27.02.2019

9 9 6 3 0 EDV-Geräte und Anwendungssoftware

9 9 6 3 0

Teil- abschnitt	Ist EUR	Schließliche Zahlungsrückstände EUR	Voranschlag EUR	Nachtrags- voranschlag EUR	Gesamt- voranschlag EUR	Unterschied lfd. Soll - Günstiger EUR	Gesamt-VA Ungünstiger EUR
0000	0,00	0,00	0	0	0	0,00	0,00
0101	269,36	0,00	0	0	0	0,00	269,36
0102	0,00	0,00	0	0	0	0,00	0,00
0103	0,00	0,00	0	0	0	0,00	0,00
0105	5.046,64	0,00	7.100	0	7.100	2.053,36	0,00
0106	0,00	0,00	0	0	0	0,00	0,00
0107	0,00	0,00	0	0	0	0,00	0,00
0111	20.555,81	0,00	20.700	0	20.700	1.357,52	1.213,33
0112	0,00	0,00	0	0	0	0,00	0,00
0131	22.868,28	0,00	0	0	0	0,00	22.868,28
0132	2.014,00	0,00	0	0	0	0,00	2.014,00
0141	0,00	0,00	0	0	0	0,00	0,00
0151	0,00	0,00	0	0	0	0,00	0,00
0160	26.588,02	0,00	68.200	0	68.200	41.611,98	0,00
0201	71,24	0,00	0	0	0	0,00	71,24
0220	385,86	0,00	0	0	0	0,00	385,86
0231	234,00	0,00	5.600	0	5.600	5.600,00	234,00
0250	0,00	0,00	0	0	0	0,00	0,00
0290	65,00	0,00	0	0	0	0,00	65,00
0301	0,00	0,00	0	0	0	0,00	0,00
0302	624,00	0,00	0	0	0	0,00	624,00
0303	0,00	0,00	0	0	0	0,00	0,00
0304	0,00	0,00	0	0	0	0,00	0,00
0311	2.511,00	0,00	0	0	0	0,00	2.511,00
0312	813,34	0,00	0	0	0	0,00	813,34
0331	380,64	0,00	0	0	0	0,00	380,64
0332	126,88	0,00	0	0	0	0,00	126,88
0500	0,00	0,00	0	0	0	0,00	0,00
0501	0,00	0,00	0	0	0	0,00	0,00
0502	0,00	0,00	0	0	0	0,00	0,00
0991	0,00	0,00	0	0	0	0,00	0,00
1192	0,00	0,00	0	0	0	0,00	0,00
1301	0,00	0,00	0	0	0	0,00	0,00
1391	2.640,00	0,00	2.700	0	2.700	2.700,00	2.640,00
2001	0,00	0,00	0	0	0	0,00	0,00
2400	293,02	0,00	7.100	0	7.100	7.100,00	293,02
2492	109,00	0,00	0	0	0	0,00	109,00
2500	0,00	0,00	3.100	0	3.100	3.100,00	0,00
2591	0,00	0,00	0	0	0	0,00	0,00
2640	0,00	0,00	0	0	0	0,00	0,00
2700	0,00	0,00	0	0	0	0,00	0,00
2731	4.132,91	0,00	4.200	0	4.200	67,09	0,00
3001	0,00	0,00	0	0	0	0,00	0,00
3232	0,00	0,00	0	0	0	0,00	0,00
4001	130,00	0,00	0	0	0	0,00	130,00
4011	195,00	0,00	0	0	0	0,00	195,00
4290	0,00	0,00	0	0	0	0,00	0,00
4295	0,00	0,00	3.900	0	3.900	3.900,00	0,00

9 9 6 3 0 EDV-Geräte und Anwendungssoftware

RJ 2018, BP 01-13, 27.02.2019
9 9 6 3 0

Teil- abschnitt	Bezeichnung	Anfängliche Zahlungsrückstände EUR	Laufendes Soll EUR	Summe EUR
4298	Betreute Wohngemeinschaft für Menschen mit Demenz.	0,00	4.235,89	4.235,89
5001	Sanitätsdienst	0,00	120,24	120,24
5121	Tuberkulosenberatung	0,00	0,00	0,00
5193	Sozialpsychische Beratungsdienste.	0,00	0,00	0,00
5800	Einrichtungen der Veterinärmedizin	0,00	112,66	112,66
6001	Straßen- und Brückenbau.	0,00	0,00	0,00
6002	Wasserbau.	0,00	0,00	0,00
6171	Straßenmeisterei	0,00	121,20	121,20
6400	Einrichtungen und Maßnahmen nach der Straßenverkehrsordnung.	0,00	307,86	307,86
6401	Parkraumbewirtschaftung.	0,00	1.375,68	1.375,68
8001	Gebäudeverwaltung.	0,00	0,00	0,00
8170	Friedhof	0,00	1.428,00	1.428,00
8200	Zentrale Betriebsverwaltung.	0,00	0,00	0,00
8201	Werkstättenbetrieb	0,00	0,00	0,00
8212	KFZ-Werkstätte	0,00	0,00	0,00
8281	Wochen- und Jahrmärkte	0,00	0,00	0,00
8310	Freibad.	0,00	0,00	0,00
8521	Betriebe der Müllbeseitigung - Abfallabfuhr.	0,00	191,55	191,55
8591	Haus Leopold Spitzer	0,00	7.214,42	7.214,42
8592	Haus Neustadt.	0,00	6.626,73	6.626,73
8593	Hallenbad.	0,00	455,00	455,00
8594	Haus Vogelweide.	0,00	6.476,09	6.476,09
8595	Haus Hans Sachs Straße	0,00	115,67	115,67
8596	Haus Noitzmühle.	0,00	6.466,52	6.466,52
9001	Finanzmanagement	0,00	20.798,99	20.798,99
9002	Stadtbuchhaltung	0,00	19.061,08	19.061,08
9003	Steuerverwaltung	0,00	1.531,68	1.531,68
Gesamtsumme Sammelnachweis 99630		0,00	166.693,26	166.693,26

Sammelnaehweise

RJ 2018, BP 01-13, 27.02.2019

9 9 6 3 0 EDV-Geräte und Anwendungssoftware

9 9 6 3 0

Teil- abschnitt	Ist EUR	Schließliche Zahlungsrückstände EUR	Voranschlag EUR	Nachtrags- voranschlag EUR	Gesamt- voranschlag EUR	Unterschied lfd.Soll - Günstiger EUR	Gesamt-VA Ungünstiger EUR
4298	4.235,89	0,00	200	0	200	0,00	4.035,89
5001	120,24	0,00	100	0	100	0,00	20,24
5121	0,00	0,00	0	0	0	0,00	0,00
5193	0,00	0,00	0	0	0	0,00	0,00
5800	112,66	0,00	100	0	100	0,00	12,66
6001	0,00	0,00	0	0	0	0,00	0,00
6002	0,00	0,00	0	0	0	0,00	0,00
6171	121,20	0,00	0	0	0	0,00	121,20
6400	307,86	0,00	0	0	0	0,00	307,86
6401	1.375,68	0,00	1.300	0	1.300	80,32	156,00
8001	0,00	0,00	0	0	0	0,00	0,00
8170	1.428,00	0,00	1.400	0	1.400	0,00	28,00
8200	0,00	0,00	0	0	0	0,00	0,00
8201	0,00	0,00	0	0	0	0,00	0,00
8212	0,00	0,00	0	0	0	0,00	0,00
8281	0,00	0,00	0	0	0	0,00	0,00
8310	0,00	0,00	0	0	0	0,00	0,00
8521	191,55	0,00	0	0	0	0,00	191,55
8591	7.214,42	0,00	8.000	0	8.000	853,29	67,71
8592	6.626,73	0,00	8.200	0	8.200	1.640,52	67,25
8593	455,00	0,00	0	0	0	0,00	455,00
8594	6.476,09	0,00	8.200	0	8.200	1.723,91	0,00
8595	115,67	0,00	0	0	0	0,00	115,67
8596	6.466,52	0,00	8.000	0	8.000	1.533,48	0,00
9001	20.798,99	0,00	11.300	0	11.300	0,00	9.498,99
9002	19.061,08	0,00	9.600	0	9.600	0,00	9.461,08
9003	1.531,68	0,00	1.300	0	1.300	80,32	312,00
	166.693,26	0,00	180.300	0	180.300	73.401,79	59.795,05

9 9 6 4 0 Beratungskosten Rechtsangelegenheiten

RJ 2018, BP 01-13, 27.02.2019
9 9 6 4 0

Kenn- ziffer	Bezeichnung	Anfängliche Zahlungsrückstände EUR	Laufendes Soll EUR	Summe EUR
642000	Beratungskosten.	0,00	14.933,91	14.933,91
642100	Beratungskosten.	0,00	0,00	0,00
	Summe Teilabschnitt 99640	0,00	14.933,91	14.933,91
	Ausgaben Zugleich Zuschuss			

Sammelnachweise

RJ 2018, BP 01-13, 27.02.2019

9 9 6 4 0 Beratungskosten Rechtsangelegenheiten

9 9 6 4 0

Kenn- ziffer	Ist EUR	Schließliche	Voranschlag EUR	Nachtrags-	Gesamt-	Unterschied lfd.Soll - Gesamt-VA		AOB
		Zahlungsrückstände EUR		voranschlag EUR		Günstiger EUR	Ungünstiger EUR	
642000	14.933,91	0,00	140.000	0	140.000	125.066,09	0,00	DIZR
642100	0,00	0,00	0	0	0	0,00	0,00	DIZR
	14.933,91	0,00	140.000	0	140.000	125.066,09	0,00	

Sammelnachweise

RJ 2018, BP 01-13, 27.02.2019

9 9 6 4 0 Beratungskosten Rechtsangelegenheiten

9 9 6 4 0

Teil- abschnitt	Bezeichnung	Anfängliche Zahlungsrückstände EUR	Laufendes Soll EUR	Summe EUR
0111	Personal und Besoldung	0,00	0,00	0,00
0201	Zivilrecht	0,00	14.933,91	14.933,91
Gesamtsumme Sammelnachweis 99640		0,00	14.933,91	14.933,91

S a m m e l n a c h w e i s e

RJ 2018, BP 01-13, 27.02.2019

9 9 6 4 0 Beratungskosten Rechtsangelegenheiten

9 9 6 4 0

Teil- abschnitt	Ist EUR	Schließliche Zahlungsrückstände EUR	Voranschlag EUR	Nachtrags- voranschlag EUR	Gesamt- voranschlag EUR	Unterschied lfd.Soll - Günstiger EUR	Gesamt-VA Ungünstiger EUR
0111	0,00	0,00	0	0	0	0,00	0,00
0201	14.933,91	0,00	140.000	0	140.000	125.066,09	0,00
	14.933,91	0,00	140.000	0	140.000	125.066,09	0,00

DECKUNGSKLASSEN

D e c k u n g s k r e i s e

RJ 2018, BP 01-13, 27.02.2019

B D S M A Deckungsklasse Straßenmeisterei

B D S M A

Kenn- ziffer	Bezeichnung	Anfängliche		Gesamt Soll
		Zahlungsrückstände	Laufendes Soll	
		EUR	EUR	EUR
020000	Maschinen und maschinelle Anlagen.	0,00	2.505,51	2.505,51
030000	Werkzeuge und sonst.Erzeugungshilfsmittel.	0,00	0,00	0,00
043000	Betriebsausstattung.	0,00	895,81	895,81
400000	Geringwertige Wirtschaftsgüter des Anlagevermögens	0,00	3.897,56	3.897,56
423000	Roh- und Hilfsstoffe für das Bauhauptgewerbe	0,00	176.791,43	176.791,43
428000	Fertig Bezogene Teile.	0,00	48.779,49	48.779,49
451000	Brennstoffe.	0,00	597,24	597,24
455000	Chemische und sonstige artverwandte Mittel	0,00	112.280,83	112.280,83
456000	Schreib-, Zeichen- und sonstige Büromittel	0,00	560,84	560,84
457000	Druckwerke	0,00	546,34	546,34
458000	Mittel zur ärztl. Betreuung und Gesundheitsvorsorge.	0,00	188,98	188,98
459100	Sonstige Verbrauchsgüter für laufenden Betrieb	0,00	40.456,67	40.456,67
459300	Streumaterial für Winterdienst	0,00	0,00	0,00
614000	Instandhaltung von Gebäuden.	0,00	2.232,14	2.232,14
616100	Instandh.Maschinen u. masch.Anl.d.Unternehmen.	0,00	3.875,05	3.875,05
618100	Instandhaltung der sonstigen Betriebsausstattung	0,00	8.693,36	8.693,36
640000	Rechtskosten	0,00	0,00	0,00
700000	Mietzinse.	0,00	25.904,64	25.904,64
720100	Kostenbeitrag an Land f. Durchführung d. Winterdienstes.	0,00	6.246,00	6.246,00
728000	Entgelte für sonstige Leistungen	0,00	63.322,37	63.322,37
728300	Gleichenfeier.	0,00	1.928,00	1.928,00
	Summe Teilabschnitt BDSMA			
	Ausgaben	0,00	499.702,26	499.702,26
	Zugleich Zuschuss			

D e c k u n g s k r e i s e

RJ 2018, BP 01-13, 27.02.2019

B D S M A Deckungsklasse Straßenmeisterei

B D S M A

Kenn- ziffer	Ist EUR	Schließliche		Voranschlag EUR	Nachtrags- voranschlag EUR	Gesamt- voranschlag EUR	Unterschied lfd.Soll - Gesamt-VA		AOB
		Zahlungsrückstände EUR					Günstiger EUR	Ungünstiger EUR	
020000	2.505,51	0,00		5.000	0	5.000	2.494,49	0,00	BDSM
030000	0,00	0,00		5.000	0	5.000	5.000,00	0,00	BDSM
043000	895,81	0,00		10.000	0	10.000	9.104,19	0,00	BDSM
400000	3.897,56	0,00		7.000	0	7.000	3.102,44	0,00	BDSM
423000	176.791,43	0,00		165.000	0	165.000	0,00	11.791,43	BDSM
428000	48.779,49	0,00		30.000	0	30.000	0,00	18.779,49	BDSM
451000	597,24	0,00		2.000	0	2.000	1.402,76	0,00	BDSM
455000	112.280,83	0,00		114.700	0	114.700	2.419,17	0,00	BDSM
456000	560,84	0,00		700	0	700	139,16	0,00	BDSM
457000	546,34	0,00		800	0	800	253,66	0,00	BDSM
458000	188,98	0,00		300	0	300	111,02	0,00	BDSM
459100	40.456,67	0,00		30.000	0	30.000	0,00	10.456,67	BDSM
459300	0,00	0,00		5.000	0	5.000	5.000,00	0,00	BDSM
614000	2.232,14	0,00		100	0	100	0,00	2.132,14	BDSM
616100	3.875,05	0,00		15.000	0	15.000	11.124,95	0,00	BDSM
618100	8.693,36	0,00		10.000	0	10.000	1.306,64	0,00	BDSM
640000	0,00	0,00		100	0	100	100,00	0,00	BDSM
700000	25.904,64	0,00		90.000	0	90.000	64.095,36	0,00	BDSM
720100	6.246,00	0,00		6.300	0	6.300	54,00	0,00	BDSM
728000	63.322,37	0,00		50.000	0	50.000	0,00	13.322,37	BDSM
728300	1.928,00	0,00		3.000	0	3.000	1.072,00	0,00	BDSM
	499.702,26	0,00		550.000	0	550.000	106.779,84	56.482,10	

D e c k u n g s k r e i s e

RJ 2018, BP 01-13, 27.02.2019

B D S M A Deckungsklasse Straßenmeisterei

B D S M A

Teil- abschnitt	Bezeichnung	Anfängliche Zahlungsrückstände EUR	Laufendes Soll EUR	Gesamt Soll EUR
6110	Landesstraßen	0,00	6.246,00	6.246,00
6171	Straßenmeisterei	0,00	493.456,26	493.456,26
Gesamtsumme Deckungskreis BDSMA		0,00	499.702,26	499.702,26

D e c k u n g s k r e i s e

RJ 2018, BP 01-13, 27.02.2019

B D S M A Deckungsklasse Straßenmeisterei

B D S M A

Teil- abschnitt	Ist EUR	Schließliche Zahlungsrückstände EUR	Voranschlag EUR	Nachtrags- voranschlag EUR	Gesamt- voranschlag EUR	Unterschied lfd.Soll - Günstiger EUR	Gesamt-VA Ungünstiger EUR
6110	6.246,00	0,00	6.300	0	6.300	54,00	0,00
6171	493.456,26	0,00	543.700	0	543.700	106.725,84	56.482,10
	499.702,26	0,00	550.000	0	550.000	106.779,84	56.482,10

D e c k u n g s k r e i s e

Rechnungsabschluss der Stadt Wels 2018

DVR: 0024724

B D S P D Interkommunale Stadtumlandkooperation "Stadtregion Wels" IWB

RJ 2018, BP 01-13, 27.02.2019

B D S P D

Kenn- ziffer	Bezeichnung	Anfängliche Zahlungsrückstände EUR	Laufendes Soll EUR	Gesamt Soll EUR
728100	Interkommunale Stadtumlandkooperation "Stadtregion Wels. . .	0,00	93.712,88	93.712,88
	Summe Teilabschnitt BDSPD	Ausgaben Zugleich Zuschuss	0,00	93.712,88

Rechnungsabschluss der Stadt Wels 2018

DVR: 0024724

D e c k u n g s k r e i s e

RJ 2018, BP 01-13, 27.02.2019

B D S P D Interkommunale Stadtumlandkooperation "Stadtregion Wels" IWB

B D S P D

Kenn- ziffer	Ist EUR	Schließliche	Voranschlag EUR	Nachtrags-	Gesamt-	Unterschied lfd.Soll - Gesamt-VA		AOB
		Zahlungsrückstände EUR		voranschlag EUR		Günstiger EUR	Ungünstiger EUR	
728100	93.712,88	0,00	0	0	0	0,00	93.712,88	BDSP
	93.712,88	0,00	0	0	0	0,00	93.712,88	

D e c k u n g s k r e i s e

RJ 2018, BP 01-13, 27.02.2019

B D S P D Interkommunale Stadtumlandkooperation "Stadtregion Wels" IWB

B D S P D

Teil- abschnitt	Bezeichnung	Anfängliche Zahlungsrückstände EUR	Laufendes Soll EUR	Gesamt Soll EUR
0311	Stadtplanung	0,00	93.712,88	93.712,88
	Gesamtsumme Deckungskreis BDSPD	0,00	93.712,88	93.712,88

D e c k u n g s k r e i s e

RJ 2018, BP 01-13, 27.02.2019

B D S P D Interkommunale Stadtumlandkooperation "Stadtregion Wels" IWB

B D S P D

Teil- abschnitt	Ist Zahlungsrückstände EUR	Schließliche Zahlungsrückstände EUR	Voranschlag EUR	Nachtrags- voranschlag EUR	Gesamt- voranschlag EUR	Unterschied lfd.Soll - Günstiger EUR	Gesamt-VA Ungünstiger EUR
0311	93.712,88	0,00	0	0	0	0,00	93.712,88
	93.712,88	0,00	0	0	0	0,00	93.712,88

D e c k u n g s k r e i s e

RJ 2018, BP 01-13, 27.02.2019

B K A R A Deckungsklasse Stadtarchiv

B K A R A

Kenn- ziffer	Bezeichnung	Anfängliche		Gesamt Soll EUR
		Zahlungsrückstände EUR	Laufendes Soll EUR	
042000	Amtsausstattung	0,00	0,00	0,00
400000	Geringwertige Wirtschaftsgüter des Anlagevermögens	0,00	4.194,49	4.194,49
400200	Geringwertige Archivalien	0,00	420,78	420,78
403000	Handelswaren	0,00	1.054,62	1.054,62
430000	Lebensmittel	0,00	135,17	135,17
455000	Chemische und sonstige artverwandte Mittel	0,00	66,70	66,70
456000	Schreib-, Zeichen- und sonstige Büromittel	0,00	639,07	639,07
457000	Druckwerke	0,00	124,10	124,10
458000	Mittel zur ärztl. Betreuung und Gesundheitsvorsorge	0,00	0,00	0,00
459000	Sonstige Verbrauchsgüter	0,00	69,90	69,90
618000	Instandhaltung von sonstigen Anlagen	0,00	43,95	43,95
618200	Restauration von Archivalien	0,00	9.600,00	9.600,00
640000	Rechtskosten	0,00	0,00	0,00
710000	Öffentliche Abgaben (Ausgaben), ohne Gebühren gemäß FAG	0,00	24,00	24,00
725100	Erfordernisse für Fotosammlung	0,00	0,00	0,00
726000	Mitgliedsbeiträge an Institutionen	0,00	713,04	713,04
728000	Entgelte für sonstige Leistungen	0,00	295,22	295,22
	Summe Teilabschnitt BKARA			
	Ausgaben	0,00	17.381,04	17.381,04
	Zugleich Zuschuss			

D e c k u n g s k r e i s e

RJ 2018, BP 01-13, 27.02.2019

B K A R A Deckungsklasse Stadtarchiv

B K A R A

Kenn- ziffer	Ist EUR	Schließliche		Nachtrags- voranschlag EUR	Gesamt- voranschlag EUR	Unterschied lfd.Soll - Gesamt-VA		AOB
		Zahlungsrückstände EUR	Voranschlag EUR			Günstiger EUR	Ungünstiger EUR	
042000	0,00	0,00	400	0	400	400,00	0,00	BKAR
400000	4.194,49	0,00	2.000	0	2.000	0,00	2.194,49	BKAR
400200	420,78	0,00	1.500	0	1.500	1.079,22	0,00	BKAR
403000	1.054,62	0,00	3.000	0	3.000	1.945,38	0,00	BKAR
430000	135,17	0,00	0	0	0	0,00	135,17	BKAR
455000	66,70	0,00	100	0	100	33,30	0,00	BKAR
456000	639,07	0,00	800	0	800	160,93	0,00	BKAR
457000	124,10	0,00	1.200	0	1.200	1.075,90	0,00	BKAR
458000	0,00	0,00	100	0	100	100,00	0,00	BKAR
459000	69,90	0,00	100	0	100	30,10	0,00	BKAR
618000	43,95	0,00	0	0	0	0,00	43,95	BKAR
618200	9.600,00	0,00	1.000	0	1.000	0,00	8.600,00	BKAR
640000	0,00	0,00	100	0	100	100,00	0,00	BKAR
710000	24,00	0,00	100	0	100	76,00	0,00	BKAR
725100	0,00	0,00	100	0	100	100,00	0,00	BKAR
726000	713,04	0,00	700	0	700	0,00	13,04	BKAR
728000	295,22	0,00	1.000	0	1.000	704,78	0,00	BKAR
	17.381,04	0,00	12.200	0	12.200	5.805,61	10.986,65	

D e c k u n g s k r e i s e

RJ 2018, BP 01-13, 27.02.2019

B K A R A Deckungsklasse Stadtarchiv

B K A R A

Teil- abschnitt	Bezeichnung	Anfängliche Zahlungsrückstände EUR	Laufendes Soll EUR	Gesamt Soll EUR
3610	Nichtwissenschaftliche Archive	0,00	17.381,04	17.381,04
	Gesamtsumme Deckungskreis BKARA	0,00	17.381,04	17.381,04

D e c k u n g s k r e i s e

RJ 2018, BP 01-13, 27.02.2019

B K A R A Deckungsklasse Stadtarchiv

B K A R A

Teil- abschnitt	Ist EUR	Schließliche Zahlungsrückstände EUR	Voranschlag EUR	Nachtrags- voranschlag EUR	Gesamt- voranschlag EUR	Unterschied lfd.Soll - Günstiger EUR	Gesamt-VA Ungünstiger EUR
3610	17.381,04	0,00	12.200	0	12.200	5.805,61	10.986,65
	17.381,04	0,00	12.200	0	12.200	5.805,61	10.986,65

D e c k u n g s k r e i s e

RJ 2018, BP 01-13, 27.02.2019

B K B Ü A Deckungsklasse Stadtbücherei

B K B Ü A

Kenn- ziffer	Bezeichnung	Anfängliche	Laufendes Soll	Gesamt Soll
		Zahlungsrückstände EUR	EUR	EUR
400000	Geringwertige Wirtschaftsgüter des Anlagevermögens	0,00	87,99	87,99
400200	Videokassetten	0,00	5.777,92	5.777,92
400300	Tonträger	0,00	3.112,01	3.112,01
451000	Brennstoffe	0,00	0,00	0,00
456000	Schreib-, Zeichen- und sonstige Büromittel	0,00	426,40	426,40
457000	Druckwerke	0,00	29.514,09	29.514,09
457300	Zeitungen, Zeitschriften	0,00	7.439,31	7.439,31
458000	Mittel zur ärztl. Betreuung und Gesundheitsvorsorge	0,00	0,00	0,00
459000	Sonstige Verbrauchsgüter	0,00	96,87	96,87
614000	Instandhaltung von Gebäuden	0,00	110,00	110,00
618100	Instandhaltung der sonstigen Betriebsausstattung	0,00	4.178,67	4.178,67
726000	Mitgliedsbeiträge an Institutionen	0,00	65,00	65,00
728000	Entgelte für sonstige Leistungen	0,00	7.392,04	7.392,04
	Summe Teilabschnitt BKBÜA			
	Ausgaben	0,00	58.200,30	58.200,30
	Zugleich Zuschuss			

D e c k u n g s k r e i s e

RJ 2018, BP 01-13, 27.02.2019

B K B Ü A Deckungsklasse Stadtbücherei

B K B Ü A

Kenn- ziffer	Ist EUR	Schließliche		Nachtrags- voranschlag EUR	Gesamt- voranschlag EUR	Unterschied lfd.Soll - Gesamt-VA		AOB
		Zahlungsrückstände EUR	Voranschlag EUR			Günstiger EUR	Ungünstiger EUR	
400000	87,99	0,00	600	0	600	512,01	0,00	BKBÜ
400200	5.777,92	0,00	6.000	0	6.000	222,08	0,00	BKBÜ
400300	3.112,01	0,00	3.300	0	3.300	187,99	0,00	BKBÜ
451000	0,00	0,00	300	0	300	300,00	0,00	BKBÜ
456000	426,40	0,00	800	0	800	373,60	0,00	BKBÜ
457000	29.514,09	0,00	27.700	0	27.700	0,00	1.814,09	BKBÜ
457300	7.439,31	0,00	7.500	0	7.500	60,69	0,00	BKBÜ
458000	0,00	0,00	100	0	100	100,00	0,00	BKBÜ
459000	96,87	0,00	100	0	100	3,13	0,00	BKBÜ
614000	110,00	0,00	100	0	100	0,00	10,00	BKBÜ
618100	4.178,67	0,00	5.500	0	5.500	1.321,33	0,00	BKBÜ
726000	65,00	0,00	100	0	100	35,00	0,00	BKBÜ
728000	7.392,04	0,00	10.900	0	10.900	3.507,96	0,00	BKBÜ
	58.200,30	0,00	63.000	0	63.000	6.623,79	1.824,09	

D e c k u n g s k r e i s e

RJ 2018, BP 01-13, 27.02.2019

B K B Ü A Deckungsklasse Stadtbücherei

B K B Ü A

Teil- abschnitt	Bezeichnung	Anfängliche Zahlungsrückstände EUR	Laufendes Soll EUR	Gesamt Soll EUR
2731	Stadtbücherei.	0,00	58.200,30	58.200,30
	Gesamtsumme Deckungskreis BKBÜA	0,00	58.200,30	58.200,30

Teil- abschnitt	Ist EUR	Schließliche Zahlungsrückstände EUR	Voranschlag EUR	Nachtrags- voranschlag EUR	Gesamt- voranschlag EUR	Unterschied lfd.Soll - Günstiger EUR	Gesamt-VA Ungünstiger EUR
2731	58.200,30	0,00	63.000	0	63.000	6.623,79	1.824,09
	58.200,30	0,00	63.000	0	63.000	6.623,79	1.824,09

Deckungskreis

RJ 2018, BP 01-13, 27.02.2019

B K F Z A Deckungsklasse Freizeitbetriebe

B K F Z A

Kenn- ziffer	Bezeichnung	Anfängliche		Gesamt Soll
		Zahlungsrückstände	Laufendes Soll	
		EUR	EUR	EUR
010000	Gebäude	0,00	19.400,00	19.400,00
043000	Betriebsausstattung	0,00	39.146,56	39.146,56
050000	Sonderanlagen	0,00	4.365,00	4.365,00
400000	Geringwertige Wirtschaftsgüter des Anlagevermögens	0,00	32.943,16	32.943,16
403000	Handelswaren	0,00	1.056,64	1.056,64
430000	Lebensmittel	0,00	421,91	421,91
453000	Schmier- und Schleifmittel	0,00	0,00	0,00
455000	Chemische und sonstige artverwandte Mittel	0,00	22.099,92	22.099,92
456000	Schreib-, Zeichen- und sonstige Büromittel	0,00	1.141,36	1.141,36
457000	Druckwerke	0,00	14,06	14,06
458000	Mittel zur ärztl. Betreuung und Gesundheitsvorsorge	0,00	246,66	246,66
459000	Sonstige Verbrauchsgüter	0,00	10.482,47	10.482,47
610000	Instandhaltung von Grund und Boden	0,00	40,74	40,74
613000	Instandhaltung von sonstigen Grundstückseinrichtungen	0,00	243,56	243,56
614000	Instandhaltung von Gebäuden	0,00	84.820,51	84.820,51
616000	Instandhaltung von Maschinen u. maschinellen Anlagen	0,00	24.824,93	24.824,93
618100	Instandhaltung der sonstigen Betriebsausstattung	0,00	31.729,97	31.729,97
619000	Instandhaltung von Sonderanlagen	0,00	18.182,25	18.182,25
640000	Rechtskosten	0,00	97,00	97,00
657000	Geldverkehrsspesen	0,00	0,00	0,00
700000	Mietzinse	0,00	31.220,84	31.220,84
700100	Unterschiedliche Bezeichnungen bei dieser Post in Verwendung	0,00	6.890,88	6.890,88
710000	Öffentliche Abgaben (Ausgaben), ohne Gebühren gemäß FAG	0,00	3.331,97	3.331,97
711000	Geb.f.d.Benützung v.Gemeindeeinr.u.-anlagen gem.FAG (Au.	0,00	10.603,35	10.603,35
728000	Entgelte für sonstige Leistungen	0,00	68.690,25	68.690,25
	Summe Teilabschnitt BKFZA			
	Ausgaben	0,00	411.993,99	411.993,99
	Zugleich Zuschuss			

D e c k u n g s k r e i s e

RJ 2018, BP 01-13, 27.02.2019

B K F Z A Deckungsklasse Freizeitbetriebe

B K F Z A

Kenn- ziffer	Ist EUR	Schließliche		Nachtrags- voranschlag EUR	Gesamt- voranschlag EUR	Unterschied lfd.Soll - Gesamt-VA		AOB
		Zahlungsrückstände EUR	Voranschlag EUR			Günstiger EUR	Ungünstiger EUR	
010000	19.400,00	0,00	0	0	0	0,00	19.400,00	BKFZ
043000	39.146,56	0,00	5.000	0	5.000	1.114,14	35.260,70	BKFZ
050000	4.365,00	0,00	1.000	0	1.000	0,00	3.365,00	BKFZ
400000	32.943,16	0,00	6.500	0	6.500	1.014,57	27.457,73	BKFZ
403000	1.056,64	0,00	400	0	400	0,00	656,64	BKFZ
430000	421,91	0,00	600	0	600	178,09	0,00	BKFZ
453000	0,00	0,00	300	0	300	300,00	0,00	BKFZ
455000	22.099,92	0,00	21.100	0	21.100	3.922,85	4.922,77	BKFZ
456000	1.141,36	0,00	1.800	0	1.800	658,64	0,00	BKFZ
457000	14,06	0,00	300	0	300	285,94	0,00	BKFZ
458000	246,66	0,00	600	0	600	353,34	0,00	BKFZ
459000	10.482,47	0,00	9.800	0	9.800	569,74	1.252,21	BKFZ
610000	40,74	0,00	0	0	0	0,00	40,74	BKFZ
613000	243,56	0,00	500	0	500	256,44	0,00	BKFZ
614000	84.820,51	0,00	52.400	0	52.400	13.000,00	45.420,51	BKFZ
616000	24.824,93	0,00	13.100	0	13.100	0,00	11.724,93	BKFZ
618100	31.729,97	0,00	7.200	0	7.200	0,00	24.529,97	BKFZ
619000	18.182,25	0,00	23.200	0	23.200	8.573,04	3.555,29	BKFZ
640000	97,00	0,00	100	0	100	3,00	0,00	BKFZ
657000	0,00	0,00	100	0	100	100,00	0,00	BKFZ
700000	31.220,84	0,00	32.000	0	32.000	779,16	0,00	BKFZ
700100	6.890,88	0,00	2.700	0	2.700	129,12	4.320,00	BKFZ
710000	3.331,97	0,00	3.400	0	3.400	302,53	234,50	BKFZ
711000	10.603,35	0,00	5.900	0	5.900	0,00	4.703,35	BKFZ
728000	68.690,25	0,00	32.000	0	32.000	43,75	36.734,00	BKFZ
	411.993,99	0,00	220.000	0	220.000	31.584,35	223.578,34	

D e c k u n g s k r e i s e

RJ 2018, BP 01-13, 27.02.2019

B K F Z A Deckungsklasse Freizeitbetriebe

B K F Z A

Teil- abschnitt	Bezeichnung	Anfängliche Zahlungsrückstände EUR	Laufendes Soll EUR	Gesamt Soll EUR
2640	Eislaufplätze und -hallen.	0,00	70.428,52	70.428,52
8310	Freibad.	0,00	35.582,70	35.582,70
8593	Hallenbad.	0,00	305.982,77	305.982,77
Gesamtsumme Deckungskreis BKFZA		0,00	411.993,99	411.993,99

D e c k u n g s k r e i s e

RJ 2018, BP 01-13, 27.02.2019

B K F Z A Deckungsklasse Freizeitbetriebe

B K F Z A

Teil- abschnitt	Ist EUR	Schließliche Zahlungsrückstände EUR	Voranschlag EUR	Nachtrags- voranschlag EUR	Gesamt- voranschlag EUR	Unterschied lfd.Soll - Günstiger EUR	Gesamt-VA Ungünstiger EUR
2640	70.428,52	0,00	41.500	0	41.500	2.822,01	31.750,53
8310	35.582,70	0,00	50.400	0	50.400	26.473,75	11.656,45
8593	305.982,77	0,00	128.100	0	128.100	2.288,59	180.171,36
	411.993,99	0,00	220.000	0	220.000	31.584,35	223.578,34

Deckungskreise

RJ 2018, BP 01-13, 27.02.2019

B K H V A Deckungsklasse Hallen

B K H V A

Kenn- ziffer	Bezeichnung	Anfängliche		
		Zahlungsrückstände EUR	Laufendes Soll EUR	Gesamt Soll EUR
043000	Betriebsausstattung	0,00	10.462,36	10.462,36
400000	Geringwertige Wirtschaftsgüter des Anlagevermögens	0,00	3.304,93	3.304,93
455000	Chemische und sonstige artverwandte Mittel	0,00	0,00	0,00
456000	Schreib-, Zeichen- und sonstige Büromittel	0,00	408,48	408,48
457000	Druckwerke	0,00	13,23	13,23
458000	Mittel zur ärztl. Betreuung und Gesundheitsvorsorge	0,00	2,42	2,42
459000	Sonstige Verbrauchsgüter	0,00	928,82	928,82
614000	Instandhaltung von Gebäuden	0,00	0,00	0,00
616000	Instandhaltung von Maschinen u. maschinellen Anlagen	0,00	0,03	0,03
618000	Instandhaltung von sonstigen Anlagen	0,00	2.336,58	2.336,58
618100	Instandhaltung der sonstigen Betriebsausstattung	0,00	1.027,78	1.027,78
640000	Rechtskosten	0,00	15,00	15,00
700000	Mietzinse	0,00	37,50	37,50
728000	Entgelte für sonstige Leistungen	0,00	5.497,22	5.497,22
	Summe Teilabschnitt BKHVA			
	Ausgaben	0,00	24.034,35	24.034,35
	Zugleich Zuschuss			

Rechnungsabschluss der Stadt Wels 2018

DVR: 0024724

D e c k u n g s k r e i s e

RJ 2018, BP 01-13, 27.02.2019

B K H V A Deckungsklasse Hallen

B K H V A

Kenn- ziffer	Ist EUR	Schließliche		Voranschlag EUR	Nachtrags- voranschlag EUR	Gesamt- voranschlag EUR	Unterschied lfd.Soll - Gesamt-VA		AOB
		Zahlungsrückstände EUR					Günstiger EUR	Ungünstiger EUR	
043000	10.462,36	0,00		9.400	0	9.400	930,00	1.992,36	BKHV
400000	3.304,93	0,00		2.600	0	2.600	248,75	953,68	BKHV
455000	0,00	0,00		200	0	200	200,00	0,00	BKHV
456000	408,48	0,00		400	0	400	100,00	108,48	BKHV
457000	13,23	0,00		100	0	100	86,77	0,00	BKHV
458000	2,42	0,00		200	0	200	197,58	0,00	BKHV
459000	928,82	0,00		2.100	0	2.100	1.171,18	0,00	BKHV
614000	0,00	0,00		0	0	0	0,00	0,00	BKHV
616000	0,03	0,00		100	0	100	99,97	0,00	BKHV
618000	2.336,58	0,00		2.000	0	2.000	0,00	336,58	BKHV
618100	1.027,78	0,00		2.000	0	2.000	972,22	0,00	BKHV
640000	15,00	0,00		200	0	200	185,00	0,00	BKHV
700000	37,50	0,00		100	0	100	62,50	0,00	BKHV
728000	5.497,22	0,00		4.600	0	4.600	397,85	1.295,07	BKHV
	24.034,35	0,00		24.000	0	24.000	4.651,82	4.686,17	

D e c k u n g s k r e i s e

RJ 2018, BP 01-13, 27.02.2019

B K H V A Deckungsklasse Hallen

B K H V A

Teil- abschnitt	Bezeichnung	Anfängliche Zahlungsrückstände EUR	Laufendes Soll EUR	Gesamt Soll EUR
2632	BRP Rotax Halle.	0,00	0,00	0,00
8942	Stadthalle	0,00	16.512,85	16.512,85
8944	Veranstaltungszentrum Minoriten.	0,00	7.521,50	7.521,50
Gesamtsumme Deckungskreis BKHVA		0,00	24.034,35	24.034,35

D e c k u n g s k r e i s e

RJ 2018, BP 01-13, 27.02.2019

B K H V A Deckungsklasse Hallen

B K H V A

Teil- abschnitt	Ist EUR	Schließliche Zahlungsrückstände EUR	Voranschlag EUR	Nachtrags- voranschlag EUR	Gesamt- voranschlag EUR	Unterschied lfd.Soll - Günstiger EUR	Gesamt-VA Ungünstiger EUR
2632	0,00	0,00	0	0	0	0,00	0,00
8942	16.512,85	0,00	16.500	0	16.500	3.041,67	3.054,52
8944	7.521,50	0,00	7.500	0	7.500	1.610,15	1.631,65
	24.034,35	0,00	24.000	0	24.000	4.651,82	4.686,17

Kenn- ziffer	Bezeichnung	Anfängliche Zahlungsrückstände EUR	Laufendes Soll EUR	Gesamt Soll EUR
006000	Sonstige Grundstückseinrichtungen.	0,00	0,00	0,00
043100	Betriebsausstattung (div. Integrationsmaßnahmen)	0,00	1.393,91	1.393,91
400200	Sonstige geringw. Wirtschaftsgüter für Integrationsmaßn.	0,00	1.555,69	1.555,69
403200	Handelswaren für Integrationsmaßnahmen	0,00	109,53	109,53
420000	Pflanzliche Rohstoffe.	0,00	0,00	0,00
430100	Lebensmittel für Integrationsmaßnahmen	0,00	229,09	229,09
456100	Schreib-, Zeichen- u.s. Büromittel für Integrationsmaßn.	0,00	1.389,62	1.389,62
457000	Druckwerke	0,00	719,90	719,90
457300	Sonstige Druckwerke für Integrationsmaßnahmen.	0,00	0,00	0,00
459100	Sonstige Verbrauchsgüter für Integrationsmaßnahmen	0,00	661,52	661,52
614000	Instandhaltung von Gebäuden.	0,00	329,02	329,02
618000	Instandhaltung von sonstigen Anlagen	0,00	866,28	866,28
620000	Personen- und Gütertransporte.	0,00	0,00	0,00
630100	Postdienste für Integrationsmaßnahmen.	0,00	0,00	0,00
640000	Rechtskosten	0,00	0,00	0,00
700000	Mietzinse.	0,00	0,00	0,00
728100	Sonstige Leistungen (div. Integrationsmaßnahmen)	0,00	110.640,41	110.640,41
	Summe Teilabschnitt BKINA			
	Ausgaben	0,00	117.894,97	117.894,97
	Zugleich Zuschuss			

D e c k u n g s k r e i s e

RJ 2018, BP 01-13, 27.02.2019

B K I N A Integration

B K I N A

Kenn- ziffer	Ist EUR	Schließliche		Nachtrags- voranschlag EUR	Gesamt- voranschlag EUR	Unterschied lfd.Soll - Gesamt-VA		AOB
		Zahlungsrückstände EUR	Voranschlag EUR			Günstiger EUR	Ungünstiger EUR	
006000	0,00	0,00	0	0	0	0,00	0,00	BKIN
043100	1.393,91	0,00	0	0	0	0,00	1.393,91	BKIN
400200	1.555,69	0,00	5.000	0	5.000	3.444,31	0,00	BKIN
403200	109,53	0,00	0	0	0	0,00	109,53	BKIN
420000	0,00	0,00	0	0	0	0,00	0,00	BKIN
430100	229,09	0,00	1.000	0	1.000	770,91	0,00	BKIN
456100	1.389,62	0,00	2.000	0	2.000	610,38	0,00	BKIN
457000	719,90	0,00	0	0	0	0,00	719,90	BKIN
457300	0,00	0,00	1.000	0	1.000	1.000,00	0,00	BKIN
459100	661,52	0,00	0	0	0	0,00	661,52	BKIN
614000	329,02	0,00	0	0	0	0,00	329,02	BKIN
618000	866,28	0,00	0	0	0	0,00	866,28	BKIN
620000	0,00	0,00	0	0	0	0,00	0,00	BKIN
630100	0,00	0,00	0	0	0	0,00	0,00	BKIN
640000	0,00	0,00	0	0	0	0,00	0,00	BKIN
700000	0,00	0,00	0	0	0	0,00	0,00	BKIN
728100	110.640,41	0,00	90.000	0	90.000	0,00	20.640,41	BKIN
	117.894,97	0,00	99.000	0	99.000	5.825,60	24.720,57	

D e c k u n g s k r e i s e

RJ 2018, BP 01-13, 27.02.2019

B K I N A Integration

B K I N A

Teil- abschnitt	Bezeichnung	Anfängliche Zahlungsrückstände EUR	Laufendes Soll EUR	Gesamt Soll EUR
4290	Sonstige Einrichtungen und Maßnahmen	0,00	117.894,97	117.894,97
	Gesamtsumme Deckungskreis BKINA	0,00	117.894,97	117.894,97

D e c k u n g s k r e i s e

RJ 2018, BP 01-13, 27.02.2019

B K I N A Integration

B K I N A

Teil- abschnitt	Ist EUR	Schließliche Zahlungsrückstände EUR	Voranschlag EUR	Nachtrags- voranschlag EUR	Gesamt- voranschlag EUR	Unterschied lfd.Soll - Günstiger EUR	Gesamt-VA Ungünstiger EUR
4290	117.894,97	0,00	99.000	0	99.000	5.825,60	24.720,57
	117.894,97	0,00	99.000	0	99.000	5.825,60	24.720,57

D e c k u n g s k r e i s e

RJ 2018, BP 01-13, 27.02.2019

B K J U A Deckungsklasse Jugendveranstaltungen

B K J U A

Kenn- ziffer	Bezeichnung	Anfängliche		Gesamt Soll EUR
		Zahlungsrückstände EUR	Laufendes Soll EUR	
400000	Geringwertige Wirtschaftsgüter des Anlagevermögens	0,00	100,95	100,95
403000	Handelswaren	0,00	383,87	383,87
430000	Lebensmittel	0,00	63,52	63,52
456000	Schreib-, Zeichen- und sonstige Büromittel	0,00	142,06	142,06
458000	Mittel zur ärztl. Betreuung und Gesundheitsvorsorge.	0,00	0,00	0,00
459000	Sonstige Verbrauchsgüter	0,00	10,72	10,72
618000	Instandhaltung von sonstigen Anlagen	0,00	154,80	154,80
620000	Personen- und Gütertransporte.	0,00	1.543,63	1.543,63
700000	Mietzinse.	0,00	0,00	0,00
710000	Öffentliche Abgaben (Ausgaben), ohne Gebühren gemäß FAG.	0,00	0,00	0,00
728000	Entgelte für sonstige Leistungen	0,00	16.073,06	16.073,06
728100	Jugendaustauschprojekt EU.	0,00	0,00	0,00
	Summe Teilabschnitt BKJUA		18.472,61	18.472,61
	Ausgaben	0,00		
	Zugleich Zuschuss			

D e c k u n g s k r e i s e

RJ 2018, BP 01-13, 27.02.2019

B K J U A Deckungsklasse Jugendveranstaltungen

B K J U A

Kenn- ziffer	Ist EUR	Schließliche		Voranschlag EUR	Nachtrags- voranschlag EUR	Gesamt- voranschlag EUR	Unterschied lfd.Soll - Gesamt-VA		AOB
		Zahlungsrückstände EUR					Günstiger EUR	Ungünstiger EUR	
400000	100,95	0,00		400	0	400	299,05	0,00	BKJU
403000	383,87	0,00		1.000	0	1.000	616,13	0,00	BKJU
430000	63,52	0,00		300	0	300	236,48	0,00	BKJU
456000	142,06	0,00		300	0	300	157,94	0,00	BKJU
458000	0,00	0,00		200	0	200	200,00	0,00	BKJU
459000	10,72	0,00		300	0	300	289,28	0,00	BKJU
618000	154,80	0,00		800	0	800	645,20	0,00	BKJU
620000	1.543,63	0,00		1.400	0	1.400	0,00	143,63	BKJU
700000	0,00	0,00		500	0	500	500,00	0,00	BKJU
710000	0,00	0,00		700	0	700	700,00	0,00	BKJU
728000	16.073,06	0,00		15.000	0	15.000	0,00	1.073,06	BKJU
728100	0,00	0,00		500	0	500	500,00	0,00	BKJU
	18.472,61	0,00		21.400	0	21.400	4.144,08	1.216,69	

D e c k u n g s k r e i s e

RJ 2018, BP 01-13, 27.02.2019

B K J U A Deckungsklasse Jugendveranstaltungen

B K J U A

Teil- abschnitt	Bezeichnung	Anfängliche Zahlungsrückstände EUR	Laufendes Soll EUR	Gesamt Soll EUR
2595	Jugendförderung und Jugendbetreuung "Veranstaltungen". . . .	0,00	18.472,61	18.472,61
	Gesamtsumme Deckungskreis BKJUA	0,00	18.472,61	18.472,61

D e c k u n g s k r e i s e

RJ 2018, BP 01-13, 27.02.2019

B K J U A Deckungsklasse Jugendveranstaltungen

B K J U A

Teil- abschnitt	Ist EUR	Schließliche Zahlungsrückstände EUR	Voranschlag EUR	Nachtrags- voranschlag EUR	Gesamt- voranschlag EUR	Unterschied lfd.Soll - Günstiger EUR	Gesamt-VA Ungünstiger EUR
2595	18.472,61	0,00	21.400	0	21.400	4.144,08	1.216,69
	18.472,61	0,00	21.400	0	21.400	4.144,08	1.216,69

D e c k u n g s k r e i s e

RJ 2018, BP 01-13, 27.02.2019

B K J U B Deckungsklasse Jugendtreffs

B K J U B

Kenn- ziffer	Bezeichnung	Anfängliche		Gesamt Soll EUR
		Zahlungsrückstände EUR	Laufendes Soll EUR	
010000	Gebäude	0,00	0,00	0,00
043000	Betriebsausstattung	0,00	2.647,14	2.647,14
400000	Geringwertige Wirtschaftsgüter des Anlagevermögens	0,00	1.075,42	1.075,42
403000	Handelswaren	0,00	982,60	982,60
430000	Lebensmittel	0,00	42,57	42,57
456000	Schreib-, Zeichen- und sonstige Büromittel	0,00	575,94	575,94
457000	Druckwerke	0,00	0,00	0,00
458000	Mittel zur ärztl. Betreuung und Gesundheitsvorsorge	0,00	0,00	0,00
459000	Sonstige Verbrauchsgüter	0,00	293,31	293,31
614000	Instandhaltung von Gebäuden	0,00	4.115,83	4.115,83
618100	Instandhaltung der sonstigen Betriebsausstattung	0,00	284,87	284,87
700000	Mietzinse	0,00	20.483,16	20.483,16
710000	Öffentliche Abgaben (Ausgaben), ohne Gebühren gemäß FAG	0,00	247,32	247,32
711000	Geb.f.d.Benützung v.Gemeindeeinr.u.-anlagen gem.FAG (Au.	0,00	2.730,12	2.730,12
728000	Entgelte für sonstige Leistungen	0,00	746,84	746,84
	Summe Teilabschnitt BKJUB			
	Ausgaben	0,00	34.225,12	34.225,12
	Zugleich Zuschuss			

Rechnungsabschluss der Stadt Wels 2018

DVR: 0024724

D e c k u n g s k r e i s e

RJ 2018, BP 01-13, 27.02.2019

B K J U B Deckungsklasse Jugendtreffs

B K J U B

Kenn- ziffer	Ist EUR	Schließliche		Voranschlag EUR	Nachtrags- voranschlag EUR	Gesamt- voranschlag EUR	Unterschied lfd.Soll - Gesamt-VA		AOB
		Zahlungsrückstände EUR					Günstiger EUR	Ungünstiger EUR	
010000	0,00	0,00		0	0	0	0,00	0,00	BKJU
043000	2.647,14	0,00		3.000	0	3.000	352,86	0,00	BKJU
400000	1.075,42	0,00		1.800	0	1.800	724,58	0,00	BKJU
403000	982,60	0,00		400	0	400	0,00	582,60	BKJU
430000	42,57	0,00		400	0	400	357,43	0,00	BKJU
456000	575,94	0,00		700	0	700	124,06	0,00	BKJU
457000	0,00	0,00		400	0	400	400,00	0,00	BKJU
458000	0,00	0,00		400	0	400	400,00	0,00	BKJU
459000	293,31	0,00		600	0	600	306,69	0,00	BKJU
614000	4.115,83	0,00		2.000	0	2.000	0,00	2.115,83	BKJU
618100	284,87	0,00		700	0	700	415,13	0,00	BKJU
700000	20.483,16	0,00		24.000	0	24.000	3.516,84	0,00	BKJU
710000	247,32	0,00		300	0	300	52,68	0,00	BKJU
711000	2.730,12	0,00		2.700	0	2.700	0,00	30,12	BKJU
728000	746,84	0,00		800	0	800	53,16	0,00	BKJU
	34.225,12	0,00		38.200	0	38.200	6.703,43	2.728,55	

D e c k u n g s k r e i s e

RJ 2018, BP 01-13, 27.02.2019

B K J U B Deckungsklasse Jugendtreffs

B K J U B

Teil- abschnitt	Bezeichnung	Anfängliche Zahlungsrückstände EUR	Laufendes Soll EUR	Gesamt Soll EUR
2596	Jugendtreffs	0,00	34.225,12	34.225,12
	Gesamtsumme Deckungskreis BKJUB	0,00	34.225,12	34.225,12

D e c k u n g s k r e i s e

RJ 2018, BP 01-13, 27.02.2019

B K J U B Deckungsklasse Jugendtreffs

B K J U B

Teil- abschnitt	Ist Zahlungsrückstände EUR	Schließliche Zahlungsrückstände EUR	Voranschlag EUR	Nachtrags- voranschlag EUR	Gesamt- voranschlag EUR	Unterschied lfd.Soll - Günstiger EUR	Gesamt-VA Ungünstiger EUR
2596	34.225,12	0,00	38.200	0	38.200	6.703,43	2.728,55
	34.225,12	0,00	38.200	0	38.200	6.703,43	2.728,55

D e c k u n g s k r e i s e

RJ 2018, BP 01-13, 27.02.2019

B K J U C Deckungsklasse Jugendeinrichtung-Jugendtreff-Skaterhalle

B K J U C

Kenn- ziffer	Bezeichnung	Anfängliche		Gesamt Soll EUR
		Zahlungsrückstände EUR	Laufendes Soll EUR	
043000	Betriebsausstattung	0,00	1.356,66	1.356,66
400000	Geringwertige Wirtschaftsgüter des Anlagevermögens	0,00	164,90	164,90
403000	Handelswaren	0,00	0,00	0,00
430000	Lebensmittel	0,00	0,00	0,00
456000	Schreib-, Zeichen- und sonstige Büromittel	0,00	81,52	81,52
458000	Mittel zur ärztl. Betreuung und Gesundheitsvorsorge	0,00	0,00	0,00
459000	Sonstige Verbrauchsgüter	0,00	265,63	265,63
614000	Instandhaltung von Gebäuden	0,00	169,75	169,75
618100	Instandhaltung der sonstigen Betriebsausstattung	0,00	0,00	0,00
700000	Mietzinse	0,00	12.672,00	12.672,00
711000	Geb.f.d.Benützung v.Gemeindeeinr.u.-anlagen gem.FAG (Au.	0,00	1.881,80	1.881,80
728000	Entgelte für sonstige Leistungen	0,00	0,00	0,00
	Summe Teilabschnitt BKJUC			
	Ausgaben	0,00	16.592,26	16.592,26
	Zugleich Zuschuss			

D e c k u n g s k r e i s e

RJ 2018, BP 01-13, 27.02.2019

B K J U C Deckungsklasse Jugendeinrichtung-Jugendtreff-Skaterhalle

B K J U C

Kenn- ziffer	Ist EUR	Schließliche		Voranschlag EUR	Nachtrags- voranschlag EUR	Gesamt- voranschlag EUR	Unterschied lfd.Soll - Gesamt-VA		AOB
		Zahlungsrückstände EUR					Günstiger EUR	Ungünstiger EUR	
043000	1.356,66	0,00		400	0	400	0,00	956,66	BKJU
400000	164,90	0,00		500	0	500	335,10	0,00	BKJU
403000	0,00	0,00		400	0	400	400,00	0,00	BKJU
430000	0,00	0,00		300	0	300	300,00	0,00	BKJU
456000	81,52	0,00		400	0	400	318,48	0,00	BKJU
458000	0,00	0,00		200	0	200	200,00	0,00	BKJU
459000	265,63	0,00		500	0	500	234,37	0,00	BKJU
614000	169,75	0,00		1.500	0	1.500	1.330,25	0,00	BKJU
618100	0,00	0,00		500	0	500	500,00	0,00	BKJU
700000	12.672,00	0,00		12.500	0	12.500	0,00	172,00	BKJU
711000	1.881,80	0,00		1.800	0	1.800	0,00	81,80	BKJU
728000	0,00	0,00		700	0	700	700,00	0,00	BKJU
	16.592,26	0,00		19.700	0	19.700	4.318,20	1.210,46	

D e c k u n g s k r e i s e

RJ 2018, BP 01-13, 27.02.2019

B K J U C Deckungsklasse Jugendeinrichtung-Jugendtreff-Skaterhalle

B K J U C

Teil- abschnitt	Bezeichnung	Anfängliche Zahlungsrückstände EUR	Laufendes Soll EUR	Gesamt Soll EUR
2597	Jugendeinrichtung-Jugendtreff-Skaterhalle.	0,00	16.592,26	16.592,26
	Gesamtsumme Deckungskreis BKJUC	0,00	16.592,26	16.592,26

D e c k u n g s k r e i s e

RJ 2018, BP 01-13, 27.02.2019

B K J U C Deckungsklasse Jugendeinrichtung-Jugendtreff-Skaterhalle

B K J U C

Teil- abschnitt	Ist Zahlungsrückstände EUR	Schließliche Zahlungsrückstände EUR	Voranschlag EUR	Nachtrags- voranschlag EUR	Gesamt- voranschlag EUR	Unterschied lfd.Soll - Günstiger EUR	Gesamt-VA Ungünstiger EUR
2597	16.592,26	0,00	19.700	0	19.700	4.318,20	1.210,46
	16.592,26	0,00	19.700	0	19.700	4.318,20	1.210,46

Kenn- ziffer	Bezeichnung	Anfängliche Zahlungsrückstände EUR	Laufendes Soll EUR	Gesamt Soll EUR
043000	Betriebsausstattung	0,00	1.113,17	1.113,17
043100	Musikinstrumente	0,00	409,00	409,00
400000	Geringwertige Wirtschaftsgüter des Anlagevermögens	0,00	1.686,71	1.686,71
400100	Dienstbekleidung	0,00	0,00	0,00
403000	Handelswaren	0,00	361,14	361,14
455000	Chemische und sonstige artverwandte Mittel	0,00	2,49	2,49
456000	Schreib-, Zeichen- und sonstige Büromittel	0,00	2.373,85	2.373,85
457000	Druckwerke	0,00	382,33	382,33
457300	Noten.	0,00	2.179,10	2.179,10
458000	Mittel zur ärztl. Betreuung und Gesundheitsvorsorge.	0,00	0,00	0,00
459000	Sonstige Verbrauchsgüter	0,00	2.444,02	2.444,02
614000	Instandhaltung von Gebäuden.	0,00	12.504,89	12.504,89
618000	Instandhaltung von sonstigen Anlagen	0,00	0,00	0,00
618100	Instandhaltung der sonstigen Betriebsausstattung	0,00	1.813,70	1.813,70
618200	Unterschiedliche Bezeichnungen bei dieser Post in Verwendung	0,00	6.175,74	6.175,74
619100	Instandhaltung der Bühnenanlagen	0,00	10.883,54	10.883,54
620000	Personen- und Gütertransporte.	0,00	0,00	0,00
630000	Postdienste.	0,00	7.826,95	7.826,95
640000	Rechtskosten	0,00	184,90	184,90
700000	Mietzinse.	0,00	37.990,07	37.990,07
700100	Saalmieten für Konzerte.	0,00	0,00	0,00
700200	Notenleihgebühr.	0,00	0,00	0,00
710000	Öffentliche Abgaben (Ausgaben), ohne Gebühren gemäß FAG.	0,00	370,60	370,60
711000	Geb.f.d.Benützung v.Gemeindeeinr.u.-anlagen gem.FAG (Au.	0,00	3.917,60	3.917,60
726000	Mitgliedsbeiträge an Institutionen	0,00	640,00	640,00
728000	Entgelte für sonstige Leistungen	0,00	93.560,79	93.560,79
728100	Unterschiedliche Bezeichnungen bei dieser Post in Verwendung	0,00	159.158,90	159.158,90
728200	Unterschiedliche Bezeichnungen bei dieser Post in Verwendung	0,00	201.026,12	201.026,12
728300	Unterschiedliche Bezeichnungen bei dieser Post in Verwendung	0,00	25.845,58	25.845,58
728400	Künstlerhonorare	0,00	25.039,78	25.039,78
	Summe Teilabschnitt BKKAB			
	Ausgaben	0,00	597.890,97	597.890,97
	Zugleich Zuschuss			

Deckungskreise

RJ 2018, BP 01-13, 27.02.2019

B K K A B Deckungsklasse Kulturaktivitäten

B K K A B

Kenn- ziffer	Ist EUR	Schließliche		Voranschlag EUR	Nachtrags- voranschlag EUR	Gesamt- voranschlag EUR	Unterschied lfd.Soll - Gesamt-VA		AOB
		Zahlungsrückstände EUR					Günstiger EUR	Ungünstiger EUR	
043000	1.113,17	0,00		4.800	0	4.800	3.686,83	0,00	BKKA
043100	409,00	0,00		2.500	0	2.500	2.091,00	0,00	BKKA
400000	1.686,71	0,00		3.200	0	3.200	1.513,29	0,00	BKKA
400100	0,00	0,00		18.000	0	18.000	18.000,00	0,00	BKKA
403000	361,14	0,00		800	0	800	438,86	0,00	BKKA
455000	2,49	0,00		100	0	100	97,51	0,00	BKKA
456000	2.373,85	0,00		2.600	0	2.600	260,73	34,58	BKKA
457000	382,33	0,00		3.800	0	3.800	3.417,67	0,00	BKKA
457300	2.179,10	0,00		2.800	0	2.800	1.132,70	511,80	BKKA
458000	0,00	0,00		100	0	100	100,00	0,00	BKKA
459000	2.444,02	0,00		2.700	0	2.700	1.078,99	823,01	BKKA
614000	12.504,89	0,00		18.100	0	18.100	5.595,11	0,00	BKKA
618000	0,00	0,00		100	0	100	100,00	0,00	BKKA
618100	1.813,70	0,00		4.200	0	4.200	2.477,09	90,79	BKKA
618200	6.175,74	0,00		2.300	0	2.300	890,83	4.766,57	BKKA
619100	10.883,54	0,00		12.400	0	12.400	1.516,46	0,00	BKKA
620000	0,00	0,00		1.600	0	1.600	1.600,00	0,00	BKKA
630000	7.826,95	0,00		7.000	0	7.000	0,00	826,95	BKKA
640000	184,90	0,00		100	0	100	100,00	184,90	BKKA
700000	37.990,07	0,00		41.500	0	41.500	5.787,15	2.277,22	BKKA
700100	0,00	0,00		900	0	900	900,00	0,00	BKKA
700200	0,00	0,00		800	0	800	800,00	0,00	BKKA
710000	370,60	0,00		600	0	600	229,40	0,00	BKKA
711000	3.917,60	0,00		4.200	0	4.200	282,40	0,00	BKKA
726000	640,00	0,00		800	0	800	160,00	0,00	BKKA
728000	93.545,79	15,00		99.900	0	99.900	12.713,04	6.373,83	BKKA
728100	159.158,90	0,00		155.800	0	155.800	5.061,15	8.420,05	BKKA
728200	201.026,12	0,00		221.700	0	221.700	21.849,37	1.175,49	BKKA
728300	25.845,58	0,00		14.600	0	14.600	6.000,00	17.245,58	BKKA
728400	25.039,78	0,00		26.400	0	26.400	1.360,22	0,00	BKKA
	597.875,97	15,00		654.400	0	654.400	99.239,80	42.730,77	

D e c k u n g s k r e i s e

RJ 2018, BP 01-13, 27.02.2019

B K K A B Deckungsklasse Kulturaktivitäten

B K K A B

Teil- abschnitt	Bezeichnung	Anfängliche Zahlungsrückstände EUR	Laufendes Soll EUR	Gesamt Soll EUR
0630	Städtekontakte und Partnerschaften	0,00	760,46	760,46
2893	Förderung der Wissenschaften	0,00	620,00	620,00
3001	Kulturaktivitäten.	0,00	31.543,78	31.543,78
3211	Magistratskapelle.	0,00	33.760,40	33.760,40
3212	Symphonieorchester	0,00	27.614,46	27.614,46
3220	Maßnahmen zur Förderung der Musikpflege.	0,00	4.800,00	4.800,00
3231	Stadttheater - Gebäude	0,00	53.503,36	53.503,36
3232	Stadttheater - Veranstaltungen	0,00	300.270,67	300.270,67
3233	Kornspeicher - Gebäude	0,00	4.531,77	4.531,77
3291	Sonstige kulturelle Veranstaltungen.	0,00	137.391,41	137.391,41
3691	Brauchtumspflege	0,00	1.168,40	1.168,40
3692	Öffentliche Feiern	0,00	1.926,26	1.926,26
Gesamtsumme Deckungskreis BKKAB		0,00	597.890,97	597.890,97

D e c k u n g s k r e i s e

RJ 2018, BP 01-13, 27.02.2019

B K K A B Deckungsklasse Kulturaktivitäten

B K K A B

Teil- abschnitt	Ist EUR	Schließliche Zahlungsrückstände EUR	Voranschlag EUR	Nachtrags- voranschlag EUR	Gesamt- voranschlag EUR	Unterschied lfd.Soll - Günstiger EUR	Gesamt-VA Ungünstiger EUR
0630	760,46	0,00	2.000	0	2.000	1.239,54	0,00
2893	620,00	0,00	700	0	700	80,00	0,00
3001	31.543,78	0,00	32.800	0	32.800	2.171,28	915,06
3211	33.760,40	0,00	53.600	0	53.600	24.606,17	4.766,57
3212	27.599,46	15,00	27.500	0	27.500	5.800,00	5.914,46
3220	4.800,00	0,00	4.800	0	4.800	0,00	0,00
3231	53.503,36	0,00	68.400	0	68.400	15.917,84	1.021,20
3232	300.270,67	0,00	318.200	0	318.200	28.480,93	10.551,60
3233	4.531,77	0,00	6.200	0	6.200	1.826,66	158,43
3291	137.391,41	0,00	135.500	0	135.500	16.585,78	18.477,19
3691	1.168,40	0,00	3.700	0	3.700	2.531,60	0,00
3692	1.926,26	0,00	1.000	0	1.000	0,00	926,26
	597.875,97	15,00	654.400	0	654.400	99.239,80	42.730,77

Kenn- ziffer	Bezeichnung	Anfängliche Zahlungsrückstände EUR	Laufendes Soll EUR	Gesamt Soll EUR
700100	Mieten Holding Wels Immobilien GmbH & Co KG.	0,00	45.742,44	45.742,44
700300	Mieten Holding Wels Immobilien GmbH & Co KG.	0,00	93.643,32	93.643,32
	Summe Teilabschnitt BKKAC			
	Ausgaben Zugleich Zuschuss	0,00	139.385,76	139.385,76

Rechnungsabschluss der Stadt Wels 2018

DVR: 0024724

D e c k u n g s k r e i s e

RJ 2018, BP 01-13, 27.02.2019

B K K A C Mieten Holding Wels Immobilien GmbH & Co KG - BKKA

B K K A C

Kenn- ziffer	Ist EUR	Schließliche	Voranschlag EUR	Nachtrags-	Gesamt-	Unterschied lfd.Soll - Gesamt-VA		AOB
		Zahlungsrückstände EUR		voranschlag EUR		Günstiger EUR	Ungünstiger EUR	
700100	45.742,44	0,00	47.700	0	47.700	1.957,56	0,00	BKKA
700300	93.643,32	0,00	93.800	0	93.800	156,68	0,00	BKKA
	139.385,76	0,00	141.500	0	141.500	2.114,24	0,00	

D e c k u n g s k r e i s e

RJ 2018, BP 01-13, 27.02.2019

B K K A C Mieten Holding Wels Immobilien GmbH & Co KG - BKKA

B K K A C

Teil- abschnitt	Bezeichnung	Anfängliche Zahlungsrückstände EUR	Laufendes Soll EUR	Gesamt Soll EUR
2700	Volkshochschulen	0,00	1.394,64	1.394,64
2731	Stadtbücherei	0,00	19.448,76	19.448,76
3201	Musikschule	0,00	92.248,68	92.248,68
3610	Nichtwissenschaftliche Archive	0,00	26.293,68	26.293,68
Gesamtsumme Deckungskreis BKKA		0,00	139.385,76	139.385,76

D e c k u n g s k r e i s e

RJ 2018, BP 01-13, 27.02.2019

B K K A C Mieten Holding Wels Immobilien GmbH & Co KG - BKKA

B K K A C

Teil- abschnitt	Ist EUR	Schließliche Zahlungsrückstände EUR	Voranschlag EUR	Nachtrags- voranschlag EUR	Gesamt- voranschlag EUR	Unterschied lfd.Soll - Günstiger EUR	Gesamt-VA Ungünstiger EUR
2700	1.394,64	0,00	1.500	0	1.500	105,36	0,00
2731	19.448,76	0,00	20.300	0	20.300	851,24	0,00
3201	92.248,68	0,00	92.300	0	92.300	51,32	0,00
3610	26.293,68	0,00	27.400	0	27.400	1.106,32	0,00
	139.385,76	0,00	141.500	0	141.500	2.114,24	0,00

D e c k u n g s k r e i s e

RJ 2018, BP 01-13, 27.02.2019

B K K I A Deckungsklasse Kinderbetreuung - AOB: BKKI, BKLO

B K K I A

Kenn- ziffer	Bezeichnung	Anfängliche	Laufendes Soll	Gesamt Soll
		Zahlungsrückstände EUR	EUR	EUR
043000	Betriebsausstattung	0,00	9.268,91	9.268,91
050000	Sonderanlagen	0,00	16.491,07	16.491,07
400000	Geringwertige Wirtschaftsgüter des Anlagevermögens	0,00	38.153,96	38.153,96
400200	Unterschiedliche Bezeichnungen bei dieser Post in Verwendung	0,00	15.208,89	15.208,89
403000	Handelswaren	0,00	256,82	256,82
420000	Pflanzliche Rohstoffe	0,00	205,07	205,07
430000	Lebensmittel	0,00	186.369,40	186.369,40
430100	Lebensmittel für Feiern	0,00	13.258,44	13.258,44
430200	Lebensmittel als Arbeitsmittel	0,00	5.317,05	5.317,05
440000	Futtermittel	0,00	204,63	204,63
454000	Reinigungsmittel	0,00	10.568,67	10.568,67
455000	Chemische und sonstige artverwandte Mittel	0,00	352,03	352,03
456000	Schreib-, Zeichen- und sonstige Büromittel	0,00	9.999,89	9.999,89
457000	Druckwerke	0,00	4.925,11	4.925,11
458000	Mittel zur ärztl. Betreuung und Gesundheitsvorsorge	0,00	657,99	657,99
459000	Sonstige Verbrauchsgüter	0,00	1.181,78	1.181,78
459200	Sonstige Verbrauchsgüter für Gebäudebewirtschaftung	0,00	5.714,30	5.714,30
459300	Sonst. Verbrauchsgüter f. Betreuung und Beschäftigung	0,00	83.374,99	83.374,99
610000	Instandhaltung von Grund und Boden	0,00	0,00	0,00
618100	Instandhaltung der sonstigen Betriebsausstattung	0,00	22.443,89	22.443,89
620000	Personen- und Gütertransporte	0,00	11.051,11	11.051,11
630000	Postdienste	0,00	23,85	23,85
640000	Rechtskosten	0,00	420,50	420,50
726000	Mitgliedsbeiträge an Institutionen	0,00	20,00	20,00
728000	Entgelte für sonstige Leistungen	0,00	28.227,34	28.227,34
728100	Unterschiedliche Bezeichnungen bei dieser Post in Verwendung	0,00	125.125,93	125.125,93
	Summe Teilabschnitt BKKIA	0,00	588.821,62	588.821,62
	Ausgaben Zugleich Zuschuss			

Deckungskreise

RJ 2018, BP 01-13, 27.02.2019

B K K I A Deckungsklasse Kinderbetreuung - AOB: BKKI, BKLO

B K K I A

Kenn- ziffer	Ist EUR	Schließliche		Nachtrags- voranschlag EUR	Gesamt- voranschlag EUR	Unterschied lfd.Soll - Gesamt-VA		AOB
		Zahlungsrückstände EUR	Voranschlag EUR			Günstiger EUR	Ungünstiger EUR	
043000	9.268,91	0,00	17.500	0	17.500	8.231,09	0,00	BKKI
050000	16.491,07	0,00	14.000	0	14.000	302,87	2.793,94	BKKI
400000	38.153,96	0,00	55.600	0	55.600	18.100,60	654,56	BKKI
400200	15.208,89	0,00	20.700	0	20.700	5.491,11	0,00	BKKI
403000	256,82	0,00	100	0	100	0,00	156,82	BKKI
420000	205,07	0,00	400	0	400	194,93	0,00	BKKI
430000	186.369,40	0,00	190.100	0	190.100	3.730,60	0,00	BKKI
430100	13.258,44	0,00	14.600	0	14.600	1.516,16	174,60	BKKI
430200	5.317,05	0,00	8.300	0	8.300	2.982,95	0,00	BKKI
440000	204,63	0,00	300	0	300	95,37	0,00	BKKI
454000	10.568,67	0,00	12.000	0	12.000	1.431,33	0,00	BKKI
455000	352,03	0,00	700	0	700	347,97	0,00	BKKI
456000	9.999,89	0,00	14.100	0	14.100	4.323,91	223,80	BKKI
457000	4.925,11	0,00	8.200	0	8.200	3.274,89	0,00	BKKI
458000	657,99	0,00	900	0	900	344,86	102,85	BKKI
459000	1.181,78	0,00	700	0	700	94,97	576,75	BKKI
459200	5.714,30	0,00	2.300	0	2.300	151,84	3.566,14	BKKI
459300	83.374,99	0,00	78.000	0	78.000	0,00	5.374,99	BKKI
610000	0,00	0,00	0	0	0	0,00	0,00	BKKI
618100	22.443,89	0,00	10.500	0	10.500	1.104,68	13.048,57	BKKI
620000	11.051,11	0,00	9.000	0	9.000	663,63	2.714,74	BKKI
630000	23,85	0,00	200	0	200	176,15	0,00	BKKI
640000	420,50	0,00	2.100	0	2.100	1.679,50	0,00	BKKI
726000	20,00	0,00	100	0	100	80,00	0,00	BKKI
728000	28.227,34	0,00	26.700	0	26.700	1.588,27	3.115,61	BKKI
728100	125.125,93	0,00	110.000	0	110.000	4.442,25	19.568,18	BKKI
	588.821,62	0,00	597.100	0	597.100	60.349,93	52.071,55	

D e c k u n g s k r e i s e

RJ 2018, BP 01-13, 27.02.2019

B K K I A Deckungsklasse Kinderbetreuung - AOB: BKKI, BKLO

B K K I A

Teil- abschnitt	Bezeichnung	Anfängliche Zahlungsrückstände EUR	Laufendes Soll EUR	Gesamt Soll EUR
2400	Kindergärten	0,00	256.455,11	256.455,11
2491	Förderung privater Kindergärten.	0,00	20,00	20,00
2492	Kindergärten-Küche	0,00	244.530,36	244.530,36
2500	Schülerhorte	0,00	86.867,87	86.867,87
5191	Logopädischer Dienst	0,00	948,28	948,28
Gesamtsumme Deckungskreis BKKIA		0,00	588.821,62	588.821,62

D e c k u n g s k r e i s e

RJ 2018, BP 01-13, 27.02.2019

B K K I A Deckungsklasse Kinderbetreuung - AOB: BKKI, BKLO

B K K I A

Teil- abschnitt	Ist EUR	Schließliche Zahlungsrückstände EUR	Voranschlag EUR	Nachtrags- voranschlag EUR	Gesamt- voranschlag EUR	Unterschied lfd.Soll - Günstiger EUR	Gesamt-VA Ungünstiger EUR
2400	256.455,11	0,00	249.700	0	249.700	27.513,22	34.268,33
2491	20,00	0,00	100	0	100	80,00	0,00
2492	244.530,36	0,00	242.800	0	242.800	12.563,28	14.293,64
2500	86.867,87	0,00	102.600	0	102.600	19.241,71	3.509,58
5191	948,28	0,00	1.900	0	1.900	951,72	0,00
	588.821,62	0,00	597.100	0	597.100	60.349,93	52.071,55

D e c k u n g s k r e i s e

RJ 2018, BP 01-13, 27.02.2019

B K M S A Landesmusikschule Wels

B K M S A

Kenn- ziffer	Bezeichnung	Anfängliche	Laufendes Soll	Gesamt Soll
		Zahlungsrückstände EUR	EUR	EUR
042000	Amtsausstattung	0,00	640,00	640,00
400000	Geringwertige Wirtschaftsgüter des Anlagevermögens	0,00	1.651,88	1.651,88
400200	Geringwertige Musikinstrumente	0,00	1.081,83	1.081,83
456000	Schreib-, Zeichen- und sonstige Büromittel	0,00	604,59	604,59
457000	Druckwerke	0,00	1.062,23	1.062,23
457300	Noten	0,00	1.154,08	1.154,08
458000	Mittel zur ärztl. Betreuung und Gesundheitsvorsorge	0,00	0,00	0,00
459000	Sonstige Verbrauchsgüter	0,00	523,03	523,03
618100	Instandhaltung der sonstigen Betriebsausstattung	0,00	1.194,95	1.194,95
618200	Instandhaltung von Musikinstrumenten	0,00	12.196,66	12.196,66
620000	Personen- und Gütertransporte	0,00	0,00	0,00
720100	Deckungsbeitrag Musikschulen	0,00	8.680,00	8.680,00
728100	Entgelte für sonstige Leistungen	0,00	402,01	402,01
728200	Leistungen für Abschlussveranstaltungen	0,00	0,00	0,00
	Summe Teilabschnitt BKMSA	0,00	29.191,26	29.191,26
	Ausgaben Zugleich Zuschuss			

Rechnungsabschluss der Stadt Wels 2018

DVR: 0024724

D e c k u n g s k r e i s e

RJ 2018, BP 01-13, 27.02.2019

B K M S A Landesmusikschule Wels

B K M S A

Kenn- ziffer	Ist EUR	Schließliche		Nachtrags- voranschlag EUR	Gesamt- voranschlag EUR	Unterschied lfd.Soll - Gesamt-VA		AOB
		Zahlungsrückstände EUR	Voranschlag EUR			Günstiger EUR	Ungünstiger EUR	
042000	640,00	0,00	0	0	0	0,00	640,00	BKMS
400000	1.651,88	0,00	2.000	0	2.000	348,12	0,00	BKMS
400200	1.081,83	0,00	1.000	0	1.000	0,00	81,83	BKMS
456000	604,59	0,00	700	0	700	95,41	0,00	BKMS
457000	1.062,23	0,00	400	0	400	0,00	662,23	BKMS
457300	1.154,08	0,00	2.000	0	2.000	845,92	0,00	BKMS
458000	0,00	0,00	100	0	100	100,00	0,00	BKMS
459000	523,03	0,00	300	0	300	0,00	223,03	BKMS
618100	1.194,95	0,00	1.000	0	1.000	0,00	194,95	BKMS
618200	12.196,66	0,00	10.100	0	10.100	0,00	2.096,66	BKMS
620000	0,00	0,00	200	0	200	200,00	0,00	BKMS
720100	8.680,00	0,00	10.000	0	10.000	1.320,00	0,00	BKMS
728100	402,01	0,00	500	0	500	97,99	0,00	BKMS
728200	0,00	0,00	700	0	700	700,00	0,00	BKMS
	29.191,26	0,00	29.000	0	29.000	3.707,44	3.898,70	

D e c k u n g s k r e i s e

RJ 2018, BP 01-13, 27.02.2019

B K M S A Landesmusikschule Wels

B K M S A

Teil- abschnitt	Bezeichnung	Anfängliche Zahlungsrückstände EUR	Laufendes Soll EUR	Gesamt Soll EUR
3201	Musikschule.	0,00	29.191,26	29.191,26
	Gesamtsumme Deckungskreis BKMSA	0,00	29.191,26	29.191,26

Rechnungsabschluss der Stadt Wels 2018

DVR: 0024724

D e c k u n g s k r e i s e

RJ 2018, BP 01-13, 27.02.2019

B K M S A Landesmusikschule Wels

B K M S A

Teil- abschnitt	Ist EUR	Schließliche Zahlungsrückstände EUR	Voranschlag EUR	Nachtrags- voranschlag EUR	Gesamt- voranschlag EUR	Unterschied lfd.Soll - Günstiger EUR	Gesamt-VA Ungünstiger EUR
3201	29.191,26	0,00	29.000	0	29.000	3.707,44	3.898,70
	29.191,26	0,00	29.000	0	29.000	3.707,44	3.898,70

D e c k u n g s k r e i s e

RJ 2018, BP 01-13, 27.02.2019

B K M U A Deckungsklasse Stadtmuseen

B K M U A

Kenn- ziffer	Bezeichnung	Anfängliche	Laufendes Soll	Gesamt Soll
		Zahlungsrückstände EUR	EUR	EUR
042000	Amtsausstattung	0,00	7.235,97	7.235,97
400000	Geringwertige Wirtschaftsgüter des Anlagevermögens	0,00	25.724,21	25.724,21
400200	Geringwertige Musealgegenstände	0,00	80,00	80,00
403000	Handelswaren	0,00	0,00	0,00
456000	Schreib-, Zeichen- und sonstige Büromittel	0,00	614,31	614,31
457000	Druckwerke	0,00	995,48	995,48
458000	Mittel zur ärztl. Betreuung und Gesundheitsvorsorge	0,00	109,58	109,58
459000	Sonstige Verbrauchsgüter	0,00	2.820,28	2.820,28
614000	Instandhaltung von Gebäuden	0,00	7.217,44	7.217,44
618100	Instandhaltung der sonstigen Betriebsausstattung	0,00	1.214,69	1.214,69
618200	Restaurierung von musealen Gegenständen	0,00	2.000,00	2.000,00
619000	Instandhaltung von Sonderanlagen	0,00	0,00	0,00
619100	Instandhaltung von Denkmälern	0,00	0,00	0,00
620000	Personen- und Gütertransporte	0,00	0,00	0,00
630000	Postdienste	0,00	0,00	0,00
640000	Rechtskosten	0,00	7,50	7,50
700000	Mietzinse	0,00	48.099,40	48.099,40
710000	Öffentliche Abgaben (Ausgaben), ohne Gebühren gemäß FAG	0,00	455,04	455,04
710100	Öffentliche Abgaben (Ausgaben), ohne Gebühren gemäß FAG	0,00	14,30	14,30
711000	Geb.f.d.Benützung v.Gemeindeeinr.u.-anlagen gem.FAG (Au.	0,00	410,56	410,56
726000	Mitgliedsbeiträge an Institutionen	0,00	977,40	977,40
728000	Entgelte für sonstige Leistungen	0,00	24.595,20	24.595,20
	Summe Teilabschnitt BKMUA			
	Ausgaben	0,00	122.571,36	122.571,36
	Zugleich Zuschuss			

D e c k u n g s k r e i s e

RJ 2018, BP 01-13, 27.02.2019

B K M U A Deckungsklasse Stadtmuseen

B K M U A

Kenn- ziffer	Ist EUR	Schließliche		Voranschlag EUR	Nachtrags- voranschlag EUR	Gesamt- voranschlag EUR	Unterschied lfd.Soll - Gesamt-VA		AOB
		Zahlungsrückstände EUR					Günstiger EUR	Ungünstiger EUR	
042000	7.235,97	0,00		1.200	0	1.200	400,00	6.435,97	BKMU
400000	25.724,21	0,00		1.600	0	1.600	94,80	24.219,01	BKMU
400200	80,00	0,00		500	0	500	420,00	0,00	BKMU
403000	0,00	0,00		300	0	300	300,00	0,00	BKMU
456000	614,31	0,00		800	0	800	185,69	0,00	BKMU
457000	995,48	0,00		2.400	0	2.400	1.404,52	0,00	BKMU
458000	109,58	0,00		200	0	200	100,00	9,58	BKMU
459000	2.820,28	0,00		1.800	0	1.800	511,33	1.531,61	BKMU
614000	7.217,44	0,00		7.100	0	7.100	592,78	710,22	BKMU
618100	1.214,69	0,00		3.900	0	3.900	2.685,31	0,00	BKMU
618200	2.000,00	0,00		4.000	0	4.000	2.000,00	0,00	BKMU
619000	0,00	0,00		100	0	100	100,00	0,00	BKMU
619100	0,00	0,00		2.600	0	2.600	2.600,00	0,00	BKMU
620000	0,00	0,00		100	0	100	100,00	0,00	BKMU
630000	0,00	0,00		100	0	100	100,00	0,00	BKMU
640000	7,50	0,00		100	0	100	92,50	0,00	BKMU
700000	48.099,40	0,00		55.100	0	55.100	7.000,60	0,00	BKMU
710000	455,04	0,00		500	0	500	44,96	0,00	BKMU
710100	14,30	0,00		0	0	0	0,00	14,30	BKMU
711000	410,56	0,00		400	0	400	0,00	10,56	BKMU
726000	977,40	0,00		1.200	0	1.200	222,60	0,00	BKMU
728000	24.595,20	0,00		22.400	0	22.400	1.550,71	3.745,91	BKMU
	122.571,36	0,00		106.400	0	106.400	20.505,80	36.677,16	

D e c k u n g s k r e i s e

RJ 2018, BP 01-13, 27.02.2019

B K M U A Deckungsklasse Stadtmuseen

B K M U A

Teil- abschnitt	Bezeichnung	Anfängliche Zahlungsrückstände EUR	Laufendes Soll EUR	Gesamt Soll EUR
3400	Museen	0,00	750,00	750,00
3601	Stadtmuseum.	0,00	60,00	60,00
3602	Burg - Museum.	0,00	108.952,35	108.952,35
3603	Minoriten - Museum	0,00	11.953,96	11.953,96
3620	Denkmalpflege.	0,00	855,05	855,05
Gesamtsumme Deckungskreis BKMUA		0,00	122.571,36	122.571,36

D e c k u n g s k r e i s e

RJ 2018, BP 01-13, 27.02.2019

B K M U A Deckungsklasse Stadtmuseen

B K M U A

Teil- abschnitt	Ist EUR	Schließliche Zahlungsrückstände EUR	Voranschlag EUR	Nachtrags- voranschlag EUR	Gesamt- voranschlag EUR	Unterschied lfd.Soll - Günstiger EUR	Gesamt-VA Ungünstiger EUR
3400	750,00	0,00	800	0	800	50,00	0,00
3601	60,00	0,00	300	0	300	240,00	0,00
3602	108.952,35	0,00	86.300	0	86.300	13.082,01	35.734,36
3603	11.953,96	0,00	15.600	0	15.600	3.878,62	232,58
3620	855,05	0,00	3.400	0	3.400	3.255,17	710,22
	122.571,36	0,00	106.400	0	106.400	20.505,80	36.677,16

Deckungskreis

RJ 2018, BP 01-13, 27.02.2019

BKSCA Deckungsklasse Pflichtschulen

BKSCA

Kenn- ziffer	Bezeichnung	Anfängliche		Gesamt Soll
		Zahlungsrückstände	Laufendes Soll	
		EUR	EUR	EUR
010000	Gebäude.	0,00	0,00	0,00
020000	Maschinen und maschinelle Anlagen.	0,00	3.828,55	3.828,55
042000	Amtsausstattung.	0,00	87.188,28	87.188,28
042100	Aktivierungspflichtige Lehrmittel.	0,00	0,00	0,00
050000	Sonderanlagen.	0,00	30.325,21	30.325,21
070000	Aktivierungsfähige Rechte.	0,00	7.476,00	7.476,00
400000	Geringwertige Wirtschaftsgüter des Anlagevermögens	0,00	101.117,23	101.117,23
400200	Geringwertige Lehrmittel	0,00	17.561,84	17.561,84
420000	Pflanzliche Rohstoffe.	0,00	399,01	399,01
430000	Lebensmittel	0,00	1.304,58	1.304,58
451000	Brennstoffe.	0,00	61,81	61,81
453000	Schmier- und Schleifmittel	0,00	0,00	0,00
454000	Reinigungsmittel	0,00	79.528,09	79.528,09
455000	Chemische und sonstige artverwandte Mittel	0,00	4.924,32	4.924,32
456000	Schreib-, Zeichen- und sonstige Büromittel	0,00	44.577,17	44.577,17
457000	Druckwerke	68,77	24.853,81	24.922,58
458000	Mittel zur ärztl. Betreuung und Gesundheitsvorsorge.	0,00	1.151,05	1.151,05
459000	Sonstige Verbrauchsgüter	0,00	0,00	0,00
459100	Sonstige Verbrauchsgüter für laufenden Betrieb	5,82	11.717,93	11.723,75
459200	Sonstige Verbrauchsgüter für Gebäudebewirtschaftung.	0,00	0,00	0,00
610000	Instandhaltung von Grund und Boden	0,00	250,09	250,09
613000	Instandhaltung von sonstigen Grundstückseinrichtungen.	0,00	30.379,40	30.379,40
614000	Instandhaltung von Gebäuden.	0,00	146.343,77	146.343,77
616000	Instandhaltung von Maschinen u. maschinellen Anlagen	0,00	3.176,65	3.176,65
618000	Instandhaltung von sonstigen Anlagen	0,00	0,00	0,00
618100	Instandhaltung der sonstigen Betriebsausstattung	0,00	79.831,75	79.831,75
619000	Instandhaltung von Sonderanlagen	0,00	4.270,81	4.270,81
620000	Personen- und Gütertransporte.	0,00	2.473,80	2.473,80
640000	Rechtskosten	0,00	2.685,80	2.685,80
700000	Mietzinse.	0,00	21.938,71	21.938,71
710000	Öffentliche Abgaben (Ausgaben), ohne Gebühren gemäß FAG.	0,00	76.591,30	76.591,30
711000	Geb.f.d.Benützung v.Gemeindeeinr.u.-anlagen gem.FAG (Au.	0,00	65.543,70	65.543,70
728000	Entgelte für sonstige Leistungen	0,00	708.778,42	708.778,42
728100	Verpflegung Tagesbetreuung	0,00	235.653,59	235.653,59
729100	Werkgelder	0,00	50.543,50	50.543,50
729200	Kanzleihandgelder.	0,00	8.065,21	8.065,21
751001	Lfd. TZ an Land (Unterrichtsfilmbeitrag)	0,00	22.497,21	22.497,21
	Summe Teilabschnitt BKSCA			
	Ausgaben	74,59	1.875.038,59	1.875.113,18
	Zugleich Zuschuss			

Deckungskreise

RJ 2018, BP 01-13, 27.02.2019

BKSCA Deckungsklasse Pflichtschulen

BKSCA

Kenn- ziffer	Ist EUR	Schließliche		Nachtrags- voranschlag EUR	Gesamt- voranschlag EUR	Unterschied lfd.Soll - Gesamt-VA		AOB
		Zahlungsrückstände EUR	Voranschlag EUR			Günstiger EUR	Ungünstiger EUR	
010000	0,00	0,00	2.000	0	2.000	2.000,00	0,00	BKSC
020000	3.828,55	0,00	2.000	0	2.000	0,00	1.828,55	BKSC
042000	87.188,28	0,00	44.000	0	44.000	2.635,45	45.823,73	BKSC
042100	0,00	0,00	0	0	0	0,00	0,00	BKSC
050000	30.325,21	0,00	0	0	0	0,00	30.325,21	BKSC
070000	7.476,00	0,00	4.000	0	4.000	0,00	3.476,00	BKSC
400000	101.084,97	32,26	75.500	0	75.500	1.266,40	26.883,63	BKSC
400200	17.561,84	0,00	31.000	0	31.000	13.438,16	0,00	BKSC
420000	399,01	0,00	1.000	0	1.000	600,99	0,00	BKSC
430000	1.304,58	0,00	0	0	0	0,00	1.304,58	BKSC
451000	61,81	0,00	100	0	100	100,00	61,81	BKSC
453000	0,00	0,00	200	0	200	200,00	0,00	BKSC
454000	79.528,09	0,00	60.200	0	60.200	3.023,55	22.351,64	BKSC
455000	4.924,32	0,00	10.600	0	10.600	5.675,68	0,00	BKSC
456000	44.577,17	0,00	49.500	0	49.500	4.922,83	0,00	BKSC
457000	24.922,58	0,00	28.700	0	28.700	3.846,19	0,00	BKSC
458000	1.151,05	0,00	1.600	0	1.600	636,40	187,45	BKSC
459000	0,00	0,00	300	0	300	300,00	0,00	BKSC
459100	11.723,75	0,00	16.800	0	16.800	5.082,64	0,57	BKSC
459200	0,00	0,00	100	0	100	100,00	0,00	BKSC
610000	250,09	0,00	0	0	0	0,00	250,09	BKSC
613000	30.379,40	0,00	20.100	0	20.100	808,48	11.087,88	BKSC
614000	146.343,77	0,00	165.200	0	165.200	21.385,35	2.529,12	BKSC
616000	3.176,65	0,00	9.100	0	9.100	5.923,35	0,00	BKSC
618000	0,00	0,00	100	0	100	100,00	0,00	BKSC
618100	79.831,75	0,00	41.000	0	41.000	965,09	39.796,84	BKSC
619000	4.270,81	0,00	3.100	0	3.100	1.965,86	3.136,67	BKSC
620000	2.473,80	0,00	21.100	0	21.100	18.626,20	0,00	BKSC
640000	2.685,80	0,00	5.500	0	5.500	2.814,20	0,00	BKSC
700000	21.938,71	0,00	26.300	0	26.300	4.361,29	0,00	BKSC
710000	76.591,30	0,00	57.800	0	57.800	0,00	18.791,30	BKSC
711000	65.543,70	0,00	84.400	0	84.400	18.856,30	0,00	BKSC
728000	708.778,42	0,00	720.000	0	720.000	35.502,36	24.280,78	BKSC
728100	235.653,59	0,00	240.000	0	240.000	8.169,75	3.823,34	BKSC
729100	50.543,50	0,00	56.000	0	56.000	5.456,50	0,00	BKSC
729200	8.065,21	0,00	7.700	0	7.700	455,40	820,61	BKSC
751001	22.497,21	0,00	25.000	0	25.000	3.351,65	848,86	BKSC
	1.875.080,92	32,26	1.810.000	0	1.810.000	172.570,07	237.608,66	

D e c k u n g s k r e i s e

RJ 2018, BP 01-13, 27.02.2019

B K S C A Deckungsklasse Pflichtschulen

B K S C A

Teil- abschnitt	Bezeichnung	Anfängliche Zahlungsrückstände EUR	Laufendes Soll EUR	Gesamt Soll EUR
2110	Volksschulen	5,82	851.818,55	851.824,37
2111	Volksschulen - Schülerspeisung	0,00	126.830,25	126.830,25
2120	Neue Mittelschulen	68,77	616.042,63	616.111,40
2121	Neue Mittelschulen - Schülerspeisung	0,00	108.947,54	108.947,54
2122	Neue Mittelschule Lichtenegg - Kunstrasenplatz	0,00	134,14	134,14
2130	Sonderschulen	0,00	119.482,37	119.482,37
2140	Polytechnische Schulen	0,00	51.783,11	51.783,11
Gesamtsumme Deckungskreis BKSCA		74,59	1.875.038,59	1.875.113,18

D e c k u n g s k r e i s e

RJ 2018, BP 01-13, 27.02.2019

B K S C A Deckungsklasse Pflichtschulen

B K S C A

Teil- abschnitt	Ist EUR	Schließliche		Nachtrags- voranschlag EUR	Gesamt- voranschlag EUR	Unterschied lfd.Soll - Gesamt-VA	
		Zahlungsrückstände EUR	Voranschlag EUR			Günstiger EUR	Ungünstiger EUR
2110	851.792,11	32,26	829.300	0	829.300	68.243,12	90.761,67
2111	126.830,25	0,00	135.800	0	135.800	8.969,75	0,00
2120	616.111,40	0,00	545.500	0	545.500	52.332,72	122.875,35
2121	108.947,54	0,00	105.700	0	105.700	575,80	3.823,34
2122	134,14	0,00	1.400	0	1.400	1.265,86	0,00
2130	119.482,37	0,00	149.100	0	149.100	33.004,22	3.386,59
2140	51.783,11	0,00	43.200	0	43.200	8.178,60	16.761,71
	1.875.080,92	32,26	1.810.000	0	1.810.000	172.570,07	237.608,66

D e c k u n g s k r e i s e

RJ 2018, BP 01-13, 27.02.2019

B K S C B DKL Pflichtschulen - Schulerhaltungs- und Gastschulbeiträge

B K S C B

Kenn- ziffer	Bezeichnung	Anfängliche Zahlungsrückstände EUR	Laufendes Soll EUR	Gesamt Soll EUR
720100	Unterschiedliche Bezeichnungen bei dieser Post in Verwendung	0,00	461.853,58	461.853,58
720300	Schulerhaltungs- und Gastschulbeiträge	0,00	11.336,87	11.336,87
	Summe Teilabschnitt BKSCB			
	Ausgaben Zugleich Zuschuss	0,00	473.190,45	473.190,45

D e c k u n g s k r e i s e

RJ 2018, BP 01-13, 27.02.2019

B K S C B DKL Pflichtschulen - Schulerhaltungs- und Gastschulbeiträge

B K S C B

Kenn- ziffer	Ist EUR	Schließliche	Voranschlag EUR	Nachtrags-	Gesamt-	Unterschied lfd.Soll - Gesamt-VA		AOB
		Zahlungsrückstände EUR		voranschlag EUR		Günstiger EUR	Ungünstiger EUR	
720100	461.853,58	0,00	405.000	0	405.000	11.731,00	68.584,58	BKSC
720300	11.336,87	0,00	20.000	0	20.000	8.663,13	0,00	BKSC
	473.190,45	0,00	425.000	0	425.000	20.394,13	68.584,58	

D e c k u n g s k r e i s e

RJ 2018, BP 01-13, 27.02.2019

B K S C B DKL Pflichtschulen - Schulerhaltungs- und Gastschulbeiträge

B K S C B

Teil- abschnitt	Bezeichnung	Anfängliche Zahlungsrückstände EUR	Laufendes Soll EUR	Gesamt Soll EUR
2110	Volksschulen	0,00	68.269,00	68.269,00
2120	Neue Mittelschulen	0,00	210.059,54	210.059,54
2130	Sonderschulen.	0,00	176.810,22	176.810,22
2140	Polytechnische Schulen	0,00	18.051,69	18.051,69
Gesamtsumme Deckungskreis BKSCB		0,00	473.190,45	473.190,45

D e c k u n g s k r e i s e

RJ 2018, BP 01-13, 27.02.2019

B K S C B DKL Pflichtschulen - Schulerhaltungs- und Gastschulbeiträge

B K S C B

Teil- abschnitt	Ist EUR	Schließliche Zahlungsrückstände EUR	Voranschlag EUR	Nachtrags- voranschlag EUR	Gesamt- voranschlag EUR	Unterschied lfd.Soll - Günstiger EUR	Gesamt-VA Ungünstiger EUR
2110	68.269,00	0,00	80.000	0	80.000	11.731,00	0,00
2120	210.059,54	0,00	170.000	0	170.000	0,00	40.059,54
2130	176.810,22	0,00	160.000	0	160.000	8.663,13	25.473,35
2140	18.051,69	0,00	15.000	0	15.000	0,00	3.051,69
	473.190,45	0,00	425.000	0	425.000	20.394,13	68.584,58

D e c k u n g s k r e i s e

Rechnungsabschluss der Stadt Wels 2018

DVR: 0024724

B K S C C Mieten Holding Wels Immobilien GmbH & Co KG - BKSC

RJ 2018, BP 01-13, 27.02.2019

B K S C C

Kenn- ziffer	Bezeichnung	Anfängliche Zahlungsrückstände EUR	Laufendes Soll EUR	Gesamt Soll EUR
700100	Mieten Holding Wels Immobilien GmbH & Co KG.	0,00	591.280,95	591.280,95
	Summe Teilabschnitt BKSCC	Ausgaben Zugleich Zuschuss	0,00	591.280,95

D e c k u n g s k r e i s e

RJ 2018, BP 01-13, 27.02.2019

B K S C C Mieten Holding Wels Immobilien GmbH & Co KG - BKSC

B K S C C

Kenn- ziffer	Ist EUR	Schließliche	Voranschlag EUR	Nachtrags-	Gesamt-	Unterschied lfd.Soll - Gesamt-VA		AOB
		Zahlungsrückstände EUR		voranschlag EUR		Günstiger EUR	Ungünstiger EUR	
700100	591.280,95	0,00	654.100	0	654.100	62.819,05	0,00	BKSC
	591.280,95	0,00	654.100	0	654.100	62.819,05	0,00	

D e c k u n g s k r e i s e

RJ 2018, BP 01-13, 27.02.2019

B K S C C Mieten Holding Wels Immobilien GmbH & Co KG - BKSC

B K S C C

Teil- abschnitt	Bezeichnung	Anfängliche Zahlungsrückstände EUR	Laufendes Soll EUR	Gesamt Soll EUR
2110	Volksschulen	0,00	307.414,53	307.414,53
2120	Neue Mittelschulen	0,00	273.855,18	273.855,18
2130	Sonderschulen.	0,00	10.011,24	10.011,24
Gesamtsumme Deckungskreis BKSCC		0,00	591.280,95	591.280,95

D e c k u n g s k r e i s e

RJ 2018, BP 01-13, 27.02.2019

B K S C C Mieten Holding Wels Immobilien GmbH & Co KG - BKSC

B K S C C

Teil- abschnitt	Ist EUR	Schließliche Zahlungsrückstände EUR	Voranschlag EUR	Nachtrags- voranschlag EUR	Gesamt- voranschlag EUR	Unterschied lfd.Soll - Günstiger EUR	Gesamt-VA Ungünstiger EUR
2110	307.414,53	0,00	338.800	0	338.800	31.385,47	0,00
2120	273.855,18	0,00	305.200	0	305.200	31.344,82	0,00
2130	10.011,24	0,00	10.100	0	10.100	88,76	0,00
	591.280,95	0,00	654.100	0	654.100	62.819,05	0,00

D e c k u n g s k r e i s e

RJ 2018, BP 01-13, 27.02.2019

B K S P A Welser Sportvereine; Sanierungs- und Erneuerungsmaßnahmen

B K S P A

Kenn- ziffer	Bezeichnung	Anfängliche Zahlungsrückstände EUR	Laufendes Soll EUR	Gesamt Soll EUR
010100	Sportzentrum Rosenau	0,00	989,99	989,99
043100	Sportzentrum Rosenau	0,00	0,00	0,00
050200	Sportanlage Mauth - Kunst- und Naturrasenplatz	0,00	1.935,15	1.935,15
614000	Instandhaltung von Gebäuden.	0,00	78,96	78,96
	Summe Teilabschnitt BKSPA			
	Ausgaben	0,00	3.004,10	3.004,10
	Zugleich Zuschuss			

Rechnungsabschluss der Stadt Wels 2018

DVR: 0024724

D e c k u n g s k r e i s e

RJ 2018, BP 01-13, 27.02.2019

B K S P A Welser Sportvereine; Sanierungs- und Erneuerungsmaßnahmen

B K S P A

Kenn- ziffer	Ist EUR	Schließliche	Voranschlag EUR	Nachtrags-	Gesamt-	Unterschied lfd.Soll - Gesamt-VA		AOB
		Zahlungsrückstände EUR		voranschlag EUR		Günstiger EUR	Ungünstiger EUR	
010100	989,99	0,00	0	0	0	0,00	989,99	BKSP
043100	0,00	0,00	0	0	0	0,00	0,00	BKSP
050200	1.935,15	0,00	0	0	0	0,00	1.935,15	BKSP
614000	78,96	0,00	0	0	0	0,00	78,96	BKSP
	3.004,10	0,00	0	0	0	0,00	3.004,10	

D e c k u n g s k r e i s e

RJ 2018, BP 01-13, 27.02.2019

B K S P A Welser Sportvereine; Sanierungs- und Erneuerungsmaßnahmen

B K S P A

Teil- abschnitt	Bezeichnung	Anfängliche Zahlungsrückstände EUR	Laufendes Soll EUR	Gesamt Soll EUR
2620	Sportplätze	0,00	1.935,15	1.935,15
2650	Tennisplätze und -hallen	0,00	1.068,95	1.068,95
Gesamtsumme Deckungskreis BKSPA		0,00	3.004,10	3.004,10

D e c k u n g s k r e i s e

RJ 2018, BP 01-13, 27.02.2019

B K S P A Welser Sportvereine; Sanierungs- und Erneuerungsmaßnahmen

B K S P A

Teil- abschnitt	Ist EUR	Schließliche Zahlungsrückstände EUR	Voranschlag EUR	Nachtrags- voranschlag EUR	Gesamt- voranschlag EUR	Unterschied lfd.Soll - Günstiger EUR	Gesamt-VA Ungünstiger EUR
2620	1.935,15	0,00	0	0	0	0,00	1.935,15
2650	1.068,95	0,00	0	0	0	0,00	1.068,95
	3.004,10	0,00	0	0	0	0,00	3.004,10

D e c k u n g s k r e i s e

RJ 2018, BP 01-13, 27.02.2019

B K S P B Sportanlage Mauth

B K S P B

Kenn- ziffer	Bezeichnung	Anfängliche		Gesamt Soll
		Zahlungsrückstände EUR	Laufendes Soll EUR	
040000	Fahrzeuge.	0,00	0,00	0,00
043000	Betriebsausstattung.	0,00	3.556,78	3.556,78
050000	Sonderanlagen.	0,00	4.556,63	4.556,63
070000	Aktivierungsfähige Rechte.	0,00	0,00	0,00
400000	Geringwertige Wirtschaftsgüter des Anlagevermögens	0,00	2.961,01	2.961,01
420000	Pflanzliche Rohstoffe.	0,00	192,50	192,50
454000	Reinigungsmittel	0,00	827,90	827,90
455000	Chemische und sonstige artverwandte Mittel	0,00	2.672,84	2.672,84
456000	Schreib-, Zeichen- und sonstige Büromittel	0,00	0,00	0,00
458000	Mittel zur ärztl. Betreuung und Gesundheitsvorsorge.	0,00	0,00	0,00
459000	Sonstige Verbrauchsgüter	0,00	2.215,28	2.215,28
613000	Instandhaltung von sonstigen Grundstückseinrichtungen.	0,00	2.890,79	2.890,79
614000	Instandhaltung von Gebäuden.	0,00	20.463,42	20.463,42
616000	Instandhaltung von Maschinen u. maschinellen Anlagen	0,00	60,66	60,66
618000	Instandhaltung von sonstigen Anlagen	0,00	1.982,36	1.982,36
619000	Instandhaltung von Sonderanlagen	0,00	11.250,43	11.250,43
700000	Mietzinse.	0,00	21.345,50	21.345,50
710000	Öffentliche Abgaben (Ausgaben), ohne Gebühren gemäß FAG.	0,00	796,49	796,49
711000	Geb.f.d.Benützung v.Gemeindeeinr.u.-anlagen gem.FAG (Au.	0,00	8.337,54	8.337,54
728000	Entgelte für sonstige Leistungen	0,00	1.416,69	1.416,69
	Summe Teilabschnitt BKSPB			
	Ausgaben	0,00	85.526,82	85.526,82
	Zugleich Zuschuss			

D e c k u n g s k r e i s e

RJ 2018, BP 01-13, 27.02.2019

B K S P B Sportanlage Mauth

B K S P B

Kenn- ziffer	Ist EUR	Schließliche		Voranschlag EUR	Nachtrags- voranschlag EUR	Gesamt- voranschlag EUR	Unterschied lfd.Soll - Gesamt-VA		AOB
		Zahlungsrückstände EUR					Günstiger EUR	Ungünstiger EUR	
040000	0,00	0,00		0	0	0	0,00	0,00	BKSP
043000	3.556,78	0,00		0	0	0	0,00	3.556,78	BKSP
050000	4.556,63	0,00		0	0	0	0,00	4.556,63	BKSP
070000	0,00	0,00		0	0	0	0,00	0,00	BKSP
400000	2.961,01	0,00		2.000	0	2.000	0,00	961,01	BKSP
420000	192,50	0,00		200	0	200	7,50	0,00	BKSP
454000	827,90	0,00		1.100	0	1.100	272,10	0,00	BKSP
455000	2.672,84	0,00		6.000	0	6.000	3.327,16	0,00	BKSP
456000	0,00	0,00		100	0	100	100,00	0,00	BKSP
458000	0,00	0,00		100	0	100	100,00	0,00	BKSP
459000	2.215,28	0,00		800	0	800	0,00	1.415,28	BKSP
613000	2.890,79	0,00		1.000	0	1.000	0,00	1.890,79	BKSP
614000	20.463,42	0,00		12.000	0	12.000	0,00	8.463,42	BKSP
616000	60,66	0,00		1.000	0	1.000	939,34	0,00	BKSP
618000	1.982,36	0,00		3.000	0	3.000	1.017,64	0,00	BKSP
619000	11.250,43	0,00		10.000	0	10.000	0,00	1.250,43	BKSP
700000	21.345,50	0,00		22.000	0	22.000	654,50	0,00	BKSP
710000	796,49	0,00		1.000	0	1.000	203,51	0,00	BKSP
711000	8.337,54	0,00		6.700	0	6.700	0,00	1.637,54	BKSP
728000	1.416,69	0,00		200	0	200	0,00	1.216,69	BKSP
	85.526,82	0,00		67.200	0	67.200	6.621,75	24.948,57	

D e c k u n g s k r e i s e

RJ 2018, BP 01-13, 27.02.2019

B K S P B Sportanlage Mauth

B K S P B

Teil- abschnitt	Bezeichnung	Anfängliche Zahlungsrückstände EUR	Laufendes Soll EUR	Gesamt Soll EUR
2620	Sportplätze.	0,00	85.526,82	85.526,82
	Gesamtsumme Deckungskreis BKSPB	0,00	85.526,82	85.526,82

D e c k u n g s k r e i s e

RJ 2018, BP 01-13, 27.02.2019

B K S P B Sportanlage Mauth

B K S P B

Teil- abschnitt	Ist EUR	Schließliche Zahlungsrückstände EUR	Voranschlag EUR	Nachtrags- voranschlag EUR	Gesamt- voranschlag EUR	Unterschied lfd.Soll - Günstiger EUR	Gesamt-VA Ungünstiger EUR
2620	85.526,82	0,00	67.200	0	67.200	6.621,75	24.948,57
	85.526,82	0,00	67.200	0	67.200	6.621,75	24.948,57

Kenn- ziffer	Bezeichnung	Anfängliche Zahlungsrückstände EUR	Laufendes Soll EUR	Gesamt Soll EUR
040000	Fahrzeuge	0,00	0,00	0,00
400000	Geringwertige Wirtschaftsgüter des Anlagevermögens	0,00	2.002,57	2.002,57
420000	Pflanzliche Rohstoffe	0,00	24,63	24,63
454000	Reinigungsmittel	0,00	37,92	37,92
455000	Chemische und sonstige artverwandte Mittel	0,00	10.451,80	10.451,80
456000	Schreib-, Zeichen- und sonstige Büromittel	0,00	174,45	174,45
459000	Sonstige Verbrauchsgüter	0,00	1.661,07	1.661,07
610000	Instandhaltung von Grund und Boden	0,00	0,00	0,00
613000	Instandhaltungen von sonstigen Grundstückseinrichtungen.	0,00	244,99	244,99
614000	Instandhaltung von Gebäuden.	0,00	5.065,29	5.065,29
616000	Instandhaltung von Maschinen u. maschinellen Anlagen	0,00	1.812,58	1.812,58
618000	Instandhaltung von sonstigen Anlagen	0,00	2.860,71	2.860,71
619000	Instandhaltung von Sonderanlagen	0,00	16.722,11	16.722,11
710000	Öffentliche Abgaben (Ausgaben), ohne Gebühren gemäß FAG.	0,00	8.568,72	8.568,72
711000	Geb.f.d.Benützung v.Gemeindeeinr.u.-anlagen gem.FAG (Au.	0,00	5.691,58	5.691,58
728000	Entgelte für sonstige Leistungen	0,00	2.446,45	2.446,45
	Summe Teilabschnitt BKSPC			
	Ausgaben	0,00	57.764,87	57.764,87
	Zugleich Zuschuss			

Rechnungsabschluss der Stadt Wels 2018

DVR: 0024724

D e c k u n g s k r e i s e

RJ 2018, BP 01-13, 27.02.2019

B K S P C Sportanlage Wimpassing

B K S P C

Kenn- ziffer	Ist EUR	Schließliche		Voranschlag EUR	Nachtrags- voranschlag EUR	Gesamt- voranschlag EUR	Unterschied lfd.Soll - Gesamt-VA		AOB
		Zahlungsrückstände EUR					Günstiger EUR	Ungünstiger EUR	
040000	0,00	0,00		0	0	0	0,00	0,00	BKSP
400000	2.002,57	0,00		1.000	0	1.000	0,00	1.002,57	BKSP
420000	24,63	0,00		0	0	0	0,00	24,63	BKSP
454000	37,92	0,00		0	0	0	0,00	37,92	BKSP
455000	10.451,80	0,00		7.000	0	7.000	0,00	3.451,80	BKSP
456000	174,45	0,00		100	0	100	0,00	74,45	BKSP
459000	1.661,07	0,00		800	0	800	0,00	861,07	BKSP
610000	0,00	0,00		200	0	200	200,00	0,00	BKSP
613000	244,99	0,00		0	0	0	0,00	244,99	BKSP
614000	5.065,29	0,00		3.000	0	3.000	0,00	2.065,29	BKSP
616000	1.812,58	0,00		2.000	0	2.000	187,42	0,00	BKSP
618000	2.860,71	0,00		300	0	300	0,00	2.560,71	BKSP
619000	16.722,11	0,00		12.000	0	12.000	0,00	4.722,11	BKSP
710000	8.568,72	0,00		8.800	0	8.800	231,28	0,00	BKSP
711000	5.691,58	0,00		5.800	0	5.800	108,42	0,00	BKSP
728000	2.446,45	0,00		2.000	0	2.000	0,00	446,45	BKSP
	57.764,87	0,00		43.000	0	43.000	727,12	15.491,99	

D e c k u n g s k r e i s e

RJ 2018, BP 01-13, 27.02.2019

B K S P C Sportanlage Wimpassing

B K S P C

Teil- abschnitt	Bezeichnung	Anfängliche Zahlungsrückstände EUR	Laufendes Soll EUR	Gesamt Soll EUR
2622	Sportzentrum Wimpassing.	0,00	57.764,87	57.764,87
	Gesamtsumme Deckungskreis BKSPC	0,00	57.764,87	57.764,87

D e c k u n g s k r e i s e

RJ 2018, BP 01-13, 27.02.2019

B K S P C Sportanlage Wimpassing

B K S P C

Teil- abschnitt	Ist Zahlungen	Schließliche Zahlungsrückstände EUR	Voranschlag EUR	Nachtrags- voranschlag EUR	Gesamt- voranschlag EUR	Unterschied lfd.Soll - Günstiger EUR	Gesamt-VA Ungünstiger EUR
2622	57.764,87	0,00	43.000	0	43.000	727,12	15.491,99
	57.764,87	0,00	43.000	0	43.000	727,12	15.491,99

D e c k u n g s k r e i s e

RJ 2018, BP 01-13, 27.02.2019

B K S P D Turn- und Sporthallen

B K S P D

Kenn- ziffer	Bezeichnung	Anfängliche Zahlungsrückstände EUR	Laufendes Soll EUR	Gesamt Soll EUR
400000	Geringwertige Wirtschaftsgüter des Anlagevermögens	0,00	138,57	138,57
454000	Reinigungsmittel	0,00	1.536,53	1.536,53
458000	Mittel zur ärztl. Betreuung und Gesundheitsvorsorge.	0,00	0,00	0,00
459000	Sonstige Verbrauchsgüter	0,00	39,62	39,62
614000	Instandhaltung von Gebäuden.	0,00	10.138,19	10.138,19
618000	Instandhaltung von sonstigen Anlagen	0,00	0,00	0,00
711000	Geb.f.d.Benützung v.Gemeindeeinr.u.-anlagen gem.FAG (Au. . .	0,00	1.881,80	1.881,80
728000	Entgelte für sonstige Leistungen	0,00	395,22	395,22
	Summe Teilabschnitt BKSPD			
	Ausgaben Zugleich Zuschuss	0,00	14.129,93	14.129,93

Rechnungsabschluss der Stadt Wels 2018

DVR: 0024724

D e c k u n g s k r e i s e

RJ 2018, BP 01-13, 27.02.2019

B K S P D Turn- und Sporthallen

B K S P D

Kenn- ziffer	Ist EUR	Schließliche Zahlungsrückstände EUR	Voranschlag EUR	Nachtrags- voranschlag EUR	Gesamt- voranschlag EUR	Unterschied lfd.Soll - Günstiger EUR	Gesamt-VA Ungünstiger EUR	AOB
400000	138,57	0,00	1.000	0	1.000	861,43	0,00	BKSP
454000	1.536,53	0,00	1.500	0	1.500	0,00	36,53	BKSP
458000	0,00	0,00	100	0	100	100,00	0,00	BKSP
459000	39,62	0,00	200	0	200	160,38	0,00	BKSP
614000	10.138,19	0,00	4.000	0	4.000	0,00	6.138,19	BKSP
618000	0,00	0,00	600	0	600	600,00	0,00	BKSP
711000	1.881,80	0,00	2.000	0	2.000	118,20	0,00	BKSP
728000	395,22	0,00	1.600	0	1.600	1.204,78	0,00	BKSP
	14.129,93	0,00	11.000	0	11.000	3.044,79	6.174,72	

D e c k u n g s k r e i s e

RJ 2018, BP 01-13, 27.02.2019

B K S P D Turn- und Sporthallen

B K S P D

Teil- abschnitt	Bezeichnung	Anfängliche Zahlungsrückstände EUR	Laufendes Soll EUR	Gesamt Soll EUR
2630	Turn- und Sporthallen.	0,00	14.129,93	14.129,93
	Gesamtsumme Deckungskreis BKSPD	0,00	14.129,93	14.129,93

D e c k u n g s k r e i s e

RJ 2018, BP 01-13, 27.02.2019

B K S P D Turn- und Sporthallen

B K S P D

Teil- abschnitt	Ist EUR	Schließliche Zahlungsrückstände EUR	Voranschlag EUR	Nachtrags- voranschlag EUR	Gesamt- voranschlag EUR	Unterschied lfd.Soll - Günstiger EUR	Gesamt-VA Ungünstiger EUR
2630	14.129,93	0,00	11.000	0	11.000	3.044,79	6.174,72
	14.129,93	0,00	11.000	0	11.000	3.044,79	6.174,72

D e c k u n g s k r e i s e

RJ 2018, BP 01-13, 27.02.2019

B K S P E Tennisplätze und -hallen

B K S P E

Kenn- ziffer	Bezeichnung	Anfängliche Zahlungsrückstände EUR	Laufendes Soll EUR	Gesamt Soll EUR
006000	Sonstige Grundstückseinrichtungen	0,00	44.810,55	44.810,55
400000	Geringwertige Wirtschaftsgüter des Anlagevermögens	0,00	135,71	135,71
613000	Instandhaltungen von sonstigen Grundstückseinrichtungen	0,00	0,00	0,00
614000	Instandhaltung von Gebäuden	0,00	20.652,33	20.652,33
728000	Entgelte für sonstige Leistungen	0,00	476,70	476,70
	Summe Teilabschnitt BKSPE			
	Ausgaben Zugleich Zuschuss	0,00	66.075,29	66.075,29

D e c k u n g s k r e i s e

RJ 2018, BP 01-13, 27.02.2019

B K S P E Tennisplätze und -hallen

B K S P E

Kenn- ziffer	Ist EUR	Schließliche		Voranschlag EUR	Nachtrags- voranschlag EUR	Gesamt- voranschlag EUR	Unterschied lfd.Soll - Gesamt-VA		AOB
		Zahlungsrückstände EUR					Günstiger EUR	Ungünstiger EUR	
006000	44.810,55	0,00		0	0	0	0,00	44.810,55	BDSP
400000	135,71	0,00		0	0	0	0,00	135,71	BDSP
613000	0,00	0,00		0	0	0	0,00	0,00	BDSP
614000	20.652,33	0,00		5.000	0	5.000	0,00	15.652,33	BDSP
728000	476,70	0,00		0	0	0	0,00	476,70	BDSP
	66.075,29	0,00		5.000	0	5.000	0,00	61.075,29	

D e c k u n g s k r e i s e

RJ 2018, BP 01-13, 27.02.2019

B K S P E Tennisplätze und -hallen

B K S P E

Teil- abschnitt	Bezeichnung	Anfängliche Zahlungsrückstände EUR	Laufendes Soll EUR	Gesamt Soll EUR
2650	Tennisplätze und -hallen	0,00	66.075,29	66.075,29
	Gesamtsumme Deckungskreis BKSPE	0,00	66.075,29	66.075,29

D e c k u n g s k r e i s e

RJ 2018, BP 01-13, 27.02.2019

B K S P E Tennisplätze und -hallen

B K S P E

Teil- abschnitt	Ist EUR	Schließliche Zahlungsrückstände EUR	Voranschlag EUR	Nachtrags- voranschlag EUR	Gesamt- voranschlag EUR	Unterschied lfd.Soll - Günstiger EUR	Gesamt-VA Ungünstiger EUR
2650	66.075,29	0,00	5.000	0	5.000	0,00	61.075,29
	66.075,29	0,00	5.000	0	5.000	0,00	61.075,29

Kenn- ziffer	Bezeichnung	Anfängliche Zahlungsrückstände EUR	Laufendes Soll EUR	Gesamt Soll EUR
042000	Amtsausstattung	0,00	0,00	0,00
070000	Aktivierungsfähige Rechte	0,00	0,00	0,00
400000	Geringwertige Wirtschaftsgüter des Anlagevermögens	0,00	1.834,90	1.834,90
403000	Handelswaren	0,00	378,19	378,19
420000	Pflanzliche Rohstoffe	0,00	0,00	0,00
430000	Lebensmittel	0,00	3.251,23	3.251,23
456000	Schreib-, Zeichen- und sonstige Büromittel	0,00	1.490,26	1.490,26
457000	Druckwerke	0,00	1.032,16	1.032,16
458000	Mittel zur ärztl. Betreuung und Gesundheitsvorsorge	0,00	0,00	0,00
459200	Sonstige Verbrauchsgüter für laufenden Betrieb	0,00	575,25	575,25
614000	Instandhaltung von Gebäuden	0,00	232,32	232,32
618100	Instandhaltung der sonstigen Betriebsausstattung	0,00	126,90	126,90
619000	Instandhaltung von Sonderanlagen	0,00	0,00	0,00
620100	Transportaufträge für Studienreisen u. Exkursionen	0,00	880,00	880,00
710000	Öffentliche Abgaben (Ausgaben), ohne Gebühren gemäß FAG.	0,00	33,36	33,36
728000	Entgelte für sonstige Leistungen	0,00	134.431,52	134.431,52
	Summe Teilabschnitt BKVHA			
	Ausgaben	0,00	144.266,09	144.266,09
	Zugleich Zuschuss			

D e c k u n g s k r e i s e

RJ 2018, BP 01-13, 27.02.2019

B K V H A Deckungsklasse Volkshochschulen

B K V H A

Kenn- ziffer	Ist EUR	Schließliche		Voranschlag EUR	Nachtrags- voranschlag EUR	Gesamt- voranschlag EUR	Unterschied lfd.Soll - Gesamt-VA		AOB
		Zahlungsrückstände EUR					Günstiger EUR	Ungünstiger EUR	
042000	0,00	0,00		2.000	0	2.000	2.000,00	0,00	BKVH
070000	0,00	0,00		600	0	600	600,00	0,00	BKVH
400000	1.834,90	0,00		2.000	0	2.000	165,10	0,00	BKVH
403000	378,19	0,00		100	0	100	0,00	278,19	BKVH
420000	0,00	0,00		100	0	100	100,00	0,00	BKVH
430000	3.251,23	0,00		2.000	0	2.000	0,00	1.251,23	BKVH
456000	1.490,26	0,00		2.300	0	2.300	809,74	0,00	BKVH
457000	1.032,16	0,00		900	0	900	0,00	132,16	BKVH
458000	0,00	0,00		100	0	100	100,00	0,00	BKVH
459200	575,25	0,00		400	0	400	0,00	175,25	BKVH
614000	232,32	0,00		800	0	800	567,68	0,00	BKVH
618100	126,90	0,00		1.000	0	1.000	873,10	0,00	BKVH
619000	0,00	0,00		100	0	100	100,00	0,00	BKVH
620100	880,00	0,00		0	0	0	0,00	880,00	BKVH
710000	33,36	0,00		100	0	100	66,64	0,00	BKVH
728000	134.431,52	0,00		120.000	0	120.000	0,00	14.431,52	BKVH
	144.266,09	0,00		132.500	0	132.500	5.382,26	17.148,35	

D e c k u n g s k r e i s e

RJ 2018, BP 01-13, 27.02.2019

B K V H A Deckungsklasse Volkshochschulen

B K V H A

Teil- abschnitt	Bezeichnung	Anfängliche Zahlungsrückstände EUR	Laufendes Soll EUR	Gesamt Soll EUR
2700	Volkshochschulen	0,00	144.266,09	144.266,09
	Gesamtsumme Deckungskreis BKVHA	0,00	144.266,09	144.266,09

Teil- abschnitt	Ist EUR	Schließliche Zahlungsrückstände EUR	Voranschlag EUR	Nachtrags- voranschlag EUR	Gesamt- voranschlag EUR	Unterschied lfd.Soll - Günstiger EUR	Gesamt-VA Ungünstiger EUR
2700	144.266,09	0,00	132.500	0	132.500	5.382,26	17.148,35
	144.266,09	0,00	132.500	0	132.500	5.382,26	17.148,35

D e c k u n g s k r e i s e

Rechnungsabschluss der Stadt Wels 2018

DVR: 0024724

B U E R O Büroeinrichtung AO-Haushalt

RJ 2018, BP 01-13, 27.02.2019

B U E R O

Kenn- ziffer	Bezeichnung	Anfängliche Zahlungsrückstände EUR	Laufendes Soll EUR	Gesamt Soll EUR
042800	Amtsausstattung (Büroeinrichtung)	0,00	5.891,61	5.891,61
400600	Geringwertige Wirtschaftsgüter (Büroeinrichtung) : : : : :	0,00	4.313,18	4.313,18
	Summe Teilabschnitt BUERO	0,00	10.204,79	10.204,79
	Ausgaben Zugleich Zuschuss			

Rechnungsabschluss der Stadt Wels 2018

DVR: 0024724

D e c k u n g s k r e i s e

RJ 2018, BP 01-13, 27.02.2019

B U E R O Büroeinrichtung AO-Haushalt

B U E R O

Kenn- ziffer	Ist EUR	Schließliche	Voranschlag EUR	Nachtrags-	Gesamt-	Unterschied lfd.Soll - Gesamt-VA		AOB
		Zahlungsrückstände EUR		voranschlag EUR		Günstiger EUR	Ungünstiger EUR	
042800	5.891,61	0,00	210.000	0	210.000	208.551,39	4.443,00	SDZE
400600	4.313,18	0,00	0	0	0	0,00	4.313,18	SDZE
	10.204,79	0,00	210.000	0	210.000	208.551,39	8.756,18	

D e c k u n g s k r e i s e

RJ 2018, BP 01-13, 27.02.2019

B U E R O Büroeinrichtung AO-Haushalt

B U E R O

Teil- abschnitt	Bezeichnung	Anfängliche Zahlungsrückstände EUR	Laufendes Soll EUR	Gesamt Soll EUR
0000	Gewählte Gemeindeorgane.	0,00	0,00	0,00
0102	Büro des Bürgermeisters.	0,00	63,51	63,51
0105	Bürgercenter	0,00	0,00	0,00
0106	Büro des Magistratsdirektors	0,00	0,00	0,00
0133	Allgemeines Inventar	0,00	3.676,81	3.676,81
0141	Stadtrechnungshof.	0,00	0,00	0,00
0201	Zivilrecht	0,00	0,00	0,00
0500	Bezirksverwaltung.	0,00	5.285,29	5.285,29
1391	Fundservice.	0,00	0,00	0,00
3291	Sonstige kulturelle Veranstaltungen.	0,00	0,00	0,00
4001	Soziale Hilfen	0,00	0,00	0,00
5001	Sanitätsdienst	0,00	893,51	893,51
5113	Familienberatung	0,00	0,00	0,00
8010	Liegenschaftsverwaltung.	0,00	285,67	285,67
8944	Veranstaltungszentrum Minoriten.	0,00	0,00	0,00
Gesamtsumme Deckungskreis BUERO		0,00	10.204,79	10.204,79

D e c k u n g s k r e i s e

RJ 2018, BP 01-13, 27.02.2019

B U E R O Büroeinrichtung AO-Haushalt

B U E R O

Teil- abschnitt	Ist EUR	Schließliche Zahlungsrückstände EUR	Voranschlag EUR	Nachtrags- voranschlag EUR	Gesamt- voranschlag EUR	Unterschied lfd.Soll - Günstiger EUR	Gesamt-VA Ungünstiger EUR
0000	0,00	0,00	0	0	0	0,00	0,00
0102	63,51	0,00	0	0	0	0,00	63,51
0105	0,00	0,00	0	0	0	0,00	0,00
0106	0,00	0,00	0	0	0	0,00	0,00
0133	3.676,81	0,00	210.000	0	210.000	208.551,39	2.228,20
0141	0,00	0,00	0	0	0	0,00	0,00
0201	0,00	0,00	0	0	0	0,00	0,00
0500	5.285,29	0,00	0	0	0	0,00	5.285,29
1391	0,00	0,00	0	0	0	0,00	0,00
3291	0,00	0,00	0	0	0	0,00	0,00
4001	0,00	0,00	0	0	0	0,00	0,00
5001	893,51	0,00	0	0	0	0,00	893,51
5113	0,00	0,00	0	0	0	0,00	0,00
8010	285,67	0,00	0	0	0	0,00	285,67
8944	0,00	0,00	0	0	0	0,00	0,00
	10.204,79	0,00	210.000	0	210.000	208.551,39	8.756,18

Deckungskreis

RJ 2018, BP 01-13, 27.02.2019

B Z F W A Deckungsklasse Feuerwehr

B Z F W A

Kenn- ziffer	Bezeichnung	Anfängliche	Laufendes Soll	Gesamt Soll
		Zahlungsrückstände EUR	EUR	EUR
030100	Werkzeuge und Arbeitsbehelfe	0,00	0,00	0,00
043000	Betriebsausstattung	0,00	9.802,51	9.802,51
043100	Ausrüstung	0,00	0,00	0,00
043200	Schlauchmaterial	0,00	0,00	0,00
400000	Geringwertige Wirtschaftsgüter des Anlagevermögens	0,00	4.971,95	4.971,95
400100	Dienstbekleidung	0,00	11.074,64	11.074,64
430000	Lebensmittel	0,00	0,00	0,00
451000	Brennstoffe	0,00	309,91	309,91
453000	Schmier- und Schleifmittel	0,00	74,56	74,56
455000	Chemische und sonstige artverwandte Mittel	0,00	802,59	802,59
455100	Löschmittel	0,00	214,44	214,44
456000	Schreib-, Zeichen- und sonstige Büromittel	0,00	2.481,13	2.481,13
457000	Druckwerke	0,00	69,30	69,30
458000	Mittel zur ärztl. Betreuung und Gesundheitsvorsorge	0,00	238,46	238,46
459000	Sonstige Verbrauchsgüter	0,00	131,90	131,90
459100	Sonst. Verbrauchsgüter f. Büro und laufenden Betrieb	0,00	2.394,92	2.394,92
614000	Instandhaltung von Gebäuden	0,00	14.220,10	14.220,10
616000	Instandhaltung von Maschinen u. maschinellen Anlagen	0,00	1.994,31	1.994,31
617000	Instandhaltung von Fahrzeugen	0,00	59.741,75	59.741,75
618100	Instandhaltung der sonstigen Betriebsausstattung	0,00	4.796,78	4.796,78
619000	Instandhaltung von Sonderanlagen	0,00	35.063,58	35.063,58
620000	Personen- und Gütertransporte	0,00	0,00	0,00
700000	Mietzinse	0,00	60,00	60,00
700100	Anerkennungszinse	0,00	0,00	0,00
710000	Öffentliche Abgaben (Ausgaben), ohne Gebühren gemäß FAG	0,00	389,48	389,48
711000	Geb.f.d.Benützung v.Gemeindeeinr.u.-anlagen gem.FAG (Au.	0,00	4.350,56	4.350,56
726000	Mitgliedsbeiträge an Institutionen	0,00	265,00	265,00
728000	Entgelte für sonstige Leistungen	0,00	40.195,62	40.195,62
728200	Aufwand für Pflege der Gemeinschaft	0,00	0,00	0,00
728300	Honorare OKO	0,00	154,16	154,16
729100	Ersätze als Aufwandsentschädigungen	0,00	0,00	0,00
729200	Teilnahme an Schulungen	0,00	2.693,33	2.693,33
	Summe Teilabschnitt BZFWA	0,00	196.490,98	196.490,98
	Ausgaben Zugleich Zuschuss			

Deckungskreise

RJ 2018, BP 01-13, 27.02.2019

B Z F W A Deckungsklasse Feuerwehr

B Z F W A

Kenn- ziffer	Ist EUR	Schließliche		Nachtrags- voranschlag EUR	Gesamt- voranschlag EUR	Unterschied lfd.Soll - Gesamt-VA		AOB
		Zahlungsrückstände EUR	Voranschlag EUR			Günstiger EUR	Ungünstiger EUR	
030100	0,00	0,00	600	0	600	600,00	0,00	BZFW
043000	9.802,51	0,00	3.500	0	3.500	0,00	6.302,51	BZFW
043100	0,00	0,00	3.000	0	3.000	3.000,00	0,00	BZFW
043200	0,00	0,00	1.000	0	1.000	1.000,00	0,00	BZFW
400000	4.971,95	0,00	8.800	0	8.800	4.300,00	471,95	BZFW
400100	11.074,64	0,00	13.000	0	13.000	1.925,36	0,00	BZFW
430000	0,00	0,00	400	0	400	400,00	0,00	BZFW
451000	309,91	0,00	3.000	0	3.000	2.690,09	0,00	BZFW
453000	74,56	0,00	2.000	0	2.000	1.925,44	0,00	BZFW
455000	802,59	0,00	2.700	0	2.700	1.897,41	0,00	BZFW
455100	214,44	0,00	1.400	0	1.400	1.185,56	0,00	BZFW
456000	2.481,13	0,00	3.300	0	3.300	818,87	0,00	BZFW
457000	69,30	0,00	500	0	500	430,70	0,00	BZFW
458000	238,46	0,00	600	0	600	361,54	0,00	BZFW
459000	131,90	0,00	2.100	0	2.100	1.968,10	0,00	BZFW
459100	2.394,92	0,00	2.200	0	2.200	0,00	194,92	BZFW
614000	14.220,10	0,00	14.000	0	14.000	0,00	220,10	BZFW
616000	1.994,31	0,00	1.800	0	1.800	300,00	494,31	BZFW
617000	59.741,75	0,00	41.000	0	41.000	0,00	18.741,75	BZFW
618100	4.796,78	0,00	6.300	0	6.300	1.503,22	0,00	BZFW
619000	35.063,58	0,00	31.000	0	31.000	0,00	4.063,58	BZFW
620000	0,00	0,00	500	0	500	500,00	0,00	BZFW
700000	60,00	0,00	100	0	100	40,00	0,00	BZFW
700100	0,00	0,00	100	0	100	100,00	0,00	BZFW
710000	389,48	0,00	100	0	100	0,00	289,48	BZFW
711000	4.350,56	0,00	4.300	0	4.300	0,00	50,56	BZFW
726000	265,00	0,00	300	0	300	35,00	0,00	BZFW
728000	40.195,62	0,00	28.100	0	28.100	3.100,00	15.195,62	BZFW
728200	0,00	0,00	1.100	0	1.100	1.100,00	0,00	BZFW
728300	154,16	0,00	100	0	100	0,00	54,16	BZFW
729100	0,00	0,00	100	0	100	100,00	0,00	BZFW
729200	2.693,33	0,00	3.000	0	3.000	306,67	0,00	BZFW
	196.490,98	0,00	180.000	0	180.000	29.587,96	46.078,94	

D e c k u n g s k r e i s e

RJ 2018, BP 01-13, 27.02.2019

B Z F W A Deckungsklasse Feuerwehr

B Z F W A

Teil- abschnitt	Bezeichnung	Anfängliche Zahlungsrückstände EUR	Laufendes Soll EUR	Gesamt Soll EUR
1630	Freiwillige Feuerwehr	0,00	196.359,08	196.359,08
1700	Allgemeine Angelegenheiten	0,00	131,90	131,90
Gesamtsumme Deckungskreis BZFWA		0,00	196.490,98	196.490,98

D e c k u n g s k r e i s e

RJ 2018, BP 01-13, 27.02.2019

B Z F W A Deckungsklasse Feuerwehr

B Z F W A

Teil- abschnitt	Ist EUR	Schließliche Zahlungsrückstände EUR	Voranschlag EUR	Nachtrags- voranschlag EUR	Gesamt- voranschlag EUR	Unterschied lfd.Soll - Günstiger EUR	Gesamt-VA Ungünstiger EUR
1630	196.359,08	0,00	165.200	0	165.200	14.919,86	46.078,94
1700	131,90	0,00	14.800	0	14.800	14.668,10	0,00
	196.490,98	0,00	180.000	0	180.000	29.587,96	46.078,94

D e c k u n g s k r e i s e

RJ 2018, BP 01-13, 27.02.2019

B Z M K A Deckungsklasse Wochen- und Jahrmärkte

B Z M K A

Kenn- ziffer	Bezeichnung	Anfängliche	Laufendes Soll	Gesamt Soll
		Zahlungsrückstände EUR	EUR	EUR
043000	Betriebsausstattung	0,00	0,00	0,00
070000	Aktivierungsfähige Rechte	0,00	0,00	0,00
400000	Geringwertige Wirtschaftsgüter des Anlagevermögens	0,00	420,38	420,38
430000	Lebensmittel	0,00	0,00	0,00
455000	Chemische und sonstige artverwandte Mittel	0,00	205,98	205,98
456000	Schreib-, Zeichen- und sonstige Büromittel	0,00	128,82	128,82
457000	Druckwerke	0,00	2,01	2,01
458000	Mittel zur ärztl. Betreuung und Gesundheitsvorsorge	0,00	0,00	0,00
459000	Sonstige Verbrauchsgüter	0,00	565,02	565,02
610000	Instandhaltung von Grund und Boden	0,00	0,00	0,00
613000	Instandhaltung von sonstigen Grundstückseinrichtungen	0,00	0,00	0,00
614000	Instandhaltung von Gebäuden	0,00	5.352,05	5.352,05
616000	Instandhaltung von Maschinen u. maschinellen Anlagen	0,00	0,00	0,00
618100	Instandhaltung der sonstigen Betriebsausstattung	0,00	274,28	274,28
620200	Abschleppkosten	0,00	220,00	220,00
700000	Mietzinse	0,00	33.033,06	33.033,06
710000	Öffentliche Abgaben (Ausgaben), ohne Gebühren gemäß FAG	0,00	14,30	14,30
728000	Entgelte für sonstige Leistungen	0,00	3.557,08	3.557,08
	Summe Teilabschnitt BZMKA			
	Ausgaben	0,00	43.772,98	43.772,98
	Zugleich Zuschuss			

D e c k u n g s k r e i s e

RJ 2018, BP 01-13, 27.02.2019

B Z M K A Deckungsklasse Wochen- und Jahrmärkte

B Z M K A

Kenn- ziffer	Ist EUR	Schließliche Zahlungsrückstände EUR	Voranschlag EUR	Nachtrags- voranschlag EUR	Gesamt- voranschlag EUR	Unterschied lfd.Soll - Günstiger EUR	Gesamt-VA Ungünstiger EUR	AOB
043000	0,00	0,00	0	0	0	0,00	0,00	BZMK
070000	0,00	0,00	0	0	0	0,00	0,00	BZMK
400000	420,38	0,00	700	0	700	279,62	0,00	BZMK
430000	0,00	0,00	100	0	100	100,00	0,00	BZMK
455000	205,98	0,00	100	0	100	0,00	105,98	BZMK
456000	128,82	0,00	200	0	200	71,18	0,00	BZMK
457000	2,01	0,00	100	0	100	97,99	0,00	BZMK
458000	0,00	0,00	100	0	100	100,00	0,00	BZMK
459000	565,02	0,00	400	0	400	0,00	165,02	BZMK
610000	0,00	0,00	100	0	100	100,00	0,00	BZMK
613000	0,00	0,00	200	0	200	200,00	0,00	BZMK
614000	5.352,05	0,00	4.000	0	4.000	0,00	1.352,05	BZMK
616000	0,00	0,00	400	0	400	400,00	0,00	BZMK
618100	274,28	0,00	400	0	400	125,72	0,00	BZMK
620200	220,00	0,00	300	0	300	80,00	0,00	BZMK
700000	33.033,06	0,00	34.000	0	34.000	966,94	0,00	BZMK
710000	14,30	0,00	0	0	0	0,00	14,30	BZMK
728000	3.557,08	0,00	6.100	0	6.100	2.542,92	0,00	BZMK
	43.772,98	0,00	47.200	0	47.200	5.064,37	1.637,35	

D e c k u n g s k r e i s e

RJ 2018, BP 01-13, 27.02.2019

B Z M K A Deckungsklasse Wochen- und Jahrmärkte

B Z M K A

Teil- abschnitt	Bezeichnung	Anfängliche Zahlungsrückstände EUR	Laufendes Soll EUR	Gesamt Soll EUR
8281	Wochen- und Jahrmärkte	0,00	43.772,98	43.772,98
	Gesamtsumme Deckungskreis BZMKA	0,00	43.772,98	43.772,98

D e c k u n g s k r e i s e

RJ 2018, BP 01-13, 27.02.2019

B Z M K A Deckungsklasse Wochen- und Jahrmärkte

B Z M K A

Teil- abschnitt	Ist Zahlungsrückstände EUR	Schließliche Zahlungsrückstände EUR	Voranschlag EUR	Nachtrags- voranschlag EUR	Gesamt- voranschlag EUR	Unterschied lfd.Soll - Günstiger EUR	Gesamt-VA Ungünstiger EUR
8281	43.772,98	0,00	47.200	0	47.200	5.064,37	1.637,35
	43.772,98	0,00	47.200	0	47.200	5.064,37	1.637,35

D e c k u n g s k r e i s e

Rechnungsabschluss der Stadt Wels 2018

DVR: 0024724

B Z M K B Attraktivierung Wochenmarkt

RJ 2018, BP 01-13, 27.02.2019

B Z M K B

Kenn- ziffer	Bezeichnung	Anfängliche Zahlungsrückstände EUR	Laufendes Soll EUR	Gesamt Soll EUR
614100	Instandh. von Gebäuden - Attraktivierung Wochenmarkt	0,00	0,00	0,00
	Summe Teilabschnitt BZMKB	Ausgaben Zugleich Zuschuss	0,00	0,00

D e c k u n g s k r e i s e

RJ 2018, BP 01-13, 27.02.2019

B Z M K B Attraktivierung Wochenmarkt

B Z M K B

Kenn- ziffer	Ist EUR	Schließliche	Voranschlag EUR	Nachtrags-	Gesamt-	Unterschied lfd.Soll - Gesamt-VA		AOB
		Zahlungsrückstände EUR		voranschlag EUR		Günstiger EUR	Ungünstiger EUR	
614100	0,00	0,00	150.000	0	150.000	150.000,00	0,00	BZMK
	0,00	0,00	150.000	0	150.000	150.000,00	0,00	

D e c k u n g s k r e i s e

RJ 2018, BP 01-13, 27.02.2019

B Z M K B Attraktivierung Wochenmarkt

B Z M K B

Teil- abschnitt	Bezeichnung	Anfängliche Zahlungsrückstände EUR	Laufendes Soll EUR	Gesamt Soll EUR
8281	Wochen- und Jahrmärkte	0,00	0,00	0,00
	Gesamtsumme Deckungskreis BZMKB	0,00	0,00	0,00

D e c k u n g s k r e i s e

RJ 2018, BP 01-13, 27.02.2019

B Z M K B Attraktivierung Wochenmarkt

B Z M K B

Teil- abschnitt	Ist EUR	Schließliche Zahlungsrückstände EUR	Voranschlag EUR	Nachtrags- voranschlag EUR	Gesamt- voranschlag EUR	Unterschied lfd.Soll - Günstiger EUR	Gesamt-VA Ungünstiger EUR
8281	0,00	0,00	150.000	0	150.000	150.000,00	0,00
	0,00	0,00	150.000	0	150.000	150.000,00	0,00

D e c k u n g s k r e i s e

RJ 2018, BP 01-13, 27.02.2019

D I 0 0 A Deckungsklasse Präsidium - Dienstauf- und -fortbildung

D I 0 0 A

Kenn- ziffer	Bezeichnung	Anfängliche Zahlungsrückstände EUR	Laufendes Soll EUR	Gesamt Soll EUR
042000	Amtsausstattung	0,00	0,00	0,00
400000	Geringwertige Wirtschaftsgüter des Anlagevermögens	0,00	548,98	548,98
430000	Lebensmittel	0,00	797,71	797,71
456000	Schreib-, Zeichen- und sonstige Büromittel	0,00	161,55	161,55
457000	Druckwerke	0,00	56,60	56,60
459000	Sonstige Verbrauchsgüter	0,00	41,63	41,63
618000	Instandhaltung von sonstigen Anlagen	0,00	0,00	0,00
700000	Mietzinse	0,00	1.862,16	1.862,16
728200	Honorare für Schulung	0,00	99.076,90	99.076,90
	Summe Teilabschnitt DI00A			
	Ausgaben	0,00	102.545,53	102.545,53
	Zugleich Zuschuss			

Rechnungsabschluss der Stadt Wels 2018

DVR: 0024724

D e c k u n g s k r e i s e

RJ 2018, BP 01-13, 27.02.2019

D I 0 0 A Deckungsklasse Präsidium - Dienstausschuss- und -fortbildung

D I 0 0 A

Kenn- ziffer	Ist EUR	Schließliche		Voranschlag EUR	Nachtrags- voranschlag EUR	Gesamt- voranschlag EUR	Unterschied lfd.Soll - Gesamt-VA		AOB
		Zahlungsrückstände EUR					Günstiger EUR	Ungünstiger EUR	
042000	0,00	0,00		0	0	0	0,00	0,00	DI00
400000	548,98	0,00		300	0	300	200,00	448,98	DI00
430000	797,71	0,00		2.600	0	2.600	1.802,29	0,00	DI00
456000	161,55	0,00		300	0	300	138,45	0,00	DI00
457000	56,60	0,00		300	0	300	243,40	0,00	DI00
459000	41,63	0,00		200	0	200	158,37	0,00	DI00
618000	0,00	0,00		100	0	100	100,00	0,00	DI00
700000	1.862,16	0,00		2.000	0	2.000	580,98	443,14	DI00
728200	99.076,90	0,00		59.200	0	59.200	0,00	39.876,90	DI00
	102.545,53	0,00		65.000	0	65.000	3.223,49	40.769,02	

D e c k u n g s k r e i s e

RJ 2018, BP 01-13, 27.02.2019

D I 0 0 A Deckungsklasse Präsidium - Diensta- und -fortbildung

D I 0 0 A

Teil- abschnitt	Bezeichnung	Anfängliche Zahlungsrückstände EUR	Laufendes Soll EUR	Gesamt Soll EUR
0911	Personalaus- und Personalfortbildung - Hoheitsverwaltung . .	0,00	77.392,99	77.392,99
0912	Personalaus- und Personalfortbildung - Unternehmensbereich .	0,00	25.152,54	25.152,54
Gesamtsumme Deckungskreis DI00A		0,00	102.545,53	102.545,53

D e c k u n g s k r e i s e

RJ 2018, BP 01-13, 27.02.2019

D I 0 0 A Deckungsklasse Präsidium - Dienstaus- und -fortbildung

D I 0 0 A

Teil- abschnitt	Ist EUR	Schließliche Zahlungsrückstände EUR	Voranschlag EUR	Nachtrags- voranschlag EUR	Gesamt- voranschlag EUR	Unterschied lfd.Soll - Günstiger EUR	Gesamt-VA Ungünstiger EUR
0911	77.392,99	0,00	41.200	0	41.200	1.992,22	38.185,21
0912	25.152,54	0,00	23.800	0	23.800	1.231,27	2.583,81
	102.545,53	0,00	65.000	0	65.000	3.223,49	40.769,02

D e c k u n g s k r e i s e

RJ 2018, BP 01-13, 27.02.2019

D I B M A Betriebsärztliche Maßnahmen

D I B M A

Kenn- ziffer	Bezeichnung	Anfängliche Zahlungsrückstände EUR	Laufendes Soll EUR	Gesamt Soll EUR
400000	Geringwertige Wirtschaftsgüter des Anlagevermögens	0,00	0,00	0,00
456000	Schreib-, Zeichen- und sonstige Büromittel	0,00	0,00	0,00
457000	Druckwerke	0,00	0,00	0,00
728000	Entgelte für sonstige Leistungen	0,00	0,00	0,00
	Summe Teilabschnitt DIBMA			
	Ausgaben	0,00	0,00	0,00
	Zugleich Zuschuss			

D e c k u n g s k r e i s e

RJ 2018, BP 01-13, 27.02.2019

D I B M A Betriebsärztliche Maßnahmen

D I B M A

Kenn- ziffer	Ist EUR	Schließliche	Voranschlag EUR	Nachtrags-	Gesamt-	Unterschied lfd.Soll - Gesamt-VA		AOB
		Zahlungsrückstände EUR		voranschlag EUR		Günstiger EUR	Ungünstiger EUR	
400000	0,00	0,00	100	0	100	100,00	0,00	DI00
456000	0,00	0,00	100	0	100	100,00	0,00	DI00
457000	0,00	0,00	100	0	100	100,00	0,00	DI00
728000	0,00	0,00	600	0	600	600,00	0,00	DI00
	0,00	0,00	900	0	900	900,00	0,00	

D e c k u n g s k r e i s e

RJ 2018, BP 01-13, 27.02.2019

D I B M A Betriebsärztliche Maßnahmen

D I B M A

Teil- abschnitt	Bezeichnung	Anfängliche Zahlungsrückstände EUR	Laufendes Soll EUR	Gesamt Soll EUR
0992	Betriebsärztliche Maßnahmen.	0,00	0,00	0,00
	Gesamtsumme Deckungskreis DIBMA	0,00	0,00	0,00

D e c k u n g s k r e i s e

RJ 2018, BP 01-13, 27.02.2019

D I B M A Betriebsärztliche Maßnahmen

D I B M A

Teil- abschnitt	Ist EUR	Schließliche Zahlungsrückstände EUR	Voranschlag EUR	Nachtrags- voranschlag EUR	Gesamt- voranschlag EUR	Unterschied lfd.Soll - Günstiger EUR	Gesamt-VA Ungünstiger EUR
0992	0,00	0,00	900	0	900	900,00	0,00
	0,00	0,00	900	0	900	900,00	0,00

D e c k u n g s k r e i s e

RJ 2018, BP 01-13, 27.02.2019

E D V P C EDV-Geräte und Anwendungssoftware AO-Haushalt

E D V P C

Kenn- ziffer	Bezeichnung	Anfängliche		Gesamt Soll
		Zahlungsrückstände	Laufendes Soll	
		EUR	EUR	EUR
042700	Amtsausstattung (Personalcomputer - Hardware).	0,00	27.436,80	27.436,80
043110	Betriebsausstattung (Personalcomputer - Hardware).	0,00	0,00	0,00
043210	Betriebsausstattung (PC-Hardware) - Alten- und Pflegehe.	0,00	0,00	0,00
070500	Amts- u. Betriebsausstattung (Personalcomputer - Softw.).	0,00	75.132,86	75.132,86
070700	Betriebsausstattung (PC-Software) - Alten- und Pflegehe.	0,00	0,00	0,00
400900	Ger. Wirtschaftsgüter d. Anlageverm. (PC-Hardware/Software).	0,00	22.291,25	22.291,25
728000	Entgelte für sonstige Leistungen	0,00	6.073,27	6.073,27
728150	Leistungen durch Internet-Provider	0,00	0,00	0,00
728200	Entgelte für sonstige Leistungen	0,00	1.486,63	1.486,63
	Summe Teilabschnitt EDVPC			
	Ausgaben	0,00	132.420,81	132.420,81
	Zugleich Zuschuss			

D e c k u n g s k r e i s e

RJ 2018, BP 01-13, 27.02.2019

E D V P C EDV-Geräte und Anwendungssoftware AO-Haushalt

E D V P C

Kenn- ziffer	Ist EUR	Schließliche		Voranschlag EUR	Nachtrags- voranschlag EUR	Gesamt- voranschlag EUR	Unterschied lfd.Soll - Gesamt-VA		AOB
		Zahlungsrückstände EUR					Günstiger EUR	Ungünstiger EUR	
042700	27.436,80	0,00		97.300	0	97.300	79.250,07	9.386,87	DIIT
043110	0,00	0,00		0	0	0	0,00	0,00	DIIT
043210	0,00	0,00		0	0	0	0,00	0,00	DIIT
070500	75.132,86	0,00		177.900	0	177.900	108.312,95	5.545,81	DIIT
070700	0,00	0,00		0	0	0	0,00	0,00	DIIT
400900	22.291,25	0,00		0	0	0	0,00	22.291,25	DIIT
728000	6.073,27	0,00		0	0	0	0,00	6.073,27	DIIT
728150	0,00	0,00		15.000	0	15.000	15.000,00	0,00	DIIT
728200	1.486,63	0,00		0	0	0	0,00	1.486,63	DIIT
	132.420,81	0,00		290.200	0	290.200	202.563,02	44.783,83	

Deckungskreise

RJ 2018, BP 01-13, 27.02.2019

EDVPC EDV-Geräte und Anwendungssoftware AO-Haushalt

EDVPC

Teil- abschnitt	Bezeichnung	Anfängliche Zahlungsrückstände EUR	Laufendes Soll EUR	Gesamt Soll EUR
0000	Gewählte Gemeindeorgane.	0,00	115,78	115,78
0101	Direktion.	0,00	115,77	115,77
0102	Büro des Bürgermeisters.	0,00	1.543,01	1.543,01
0103	Verfassungsdienst und Gemeinderatskanzlei.	0,00	0,00	0,00
0105	Bürgercenter	0,00	0,00	0,00
0106	Büro des Magistratsdirektors	0,00	0,00	0,00
0111	Personal und Besoldung	0,00	3.257,86	3.257,86
0112	Postenreserven und Dienstfreistellungen.	0,00	115,78	115,78
0121	Postservice.	0,00	3.076,47	3.076,47
0122	Wohnungsverwaltung	0,00	0,00	0,00
0123	Reinigung.	0,00	231,55	231,55
0131	Materialverwaltung und Beschaffungsstelle.	0,00	1.805,45	1.805,45
0141	Stadtrechnungshof.	0,00	0,00	0,00
0151	Presse	0,00	0,00	0,00
0160	Elektronische Datenverarbeitung.	0,00	109.771,13	109.771,13
0220	Standesamt	0,00	0,00	0,00
0231	Meldeservice	0,00	5.545,81	5.545,81
0301	Büro des Stadtbaudirektors	0,00	231,56	231,56
0302	Baurecht	0,00	327,48	327,48
0303	Wasser- und Energierecht	0,00	0,00	0,00
0304	Sachverständigendienst	0,00	0,00	0,00
0311	Stadtplanung	0,00	277,84	277,84
0331	Hochbau.	0,00	578,88	578,88
0332	Maschinentechnischer- und elektrotechnischer Dienst.	0,00	115,77	115,77
0500	Bezirksverwaltung.	0,00	0,00	0,00
0501	Aufenthaltswesen	0,00	1.052,33	1.052,33
0502	Gewerbe.	0,00	0,00	0,00
0503	Betriebsanlagenrecht	0,00	0,00	0,00
0991	Sonstige Einrichtungen und Maßnahmen	0,00	115,78	115,78
1192	Ordnungswache.	0,00	0,00	0,00
1330	Veterinärpolizei	0,00	0,00	0,00
1391	Fundservice.	0,00	0,00	0,00
2001	Schulverwaltung.	0,00	0,00	0,00
2400	Kindergärten	0,00	0,00	0,00
2500	Schülerhorte	0,00	0,00	0,00
2596	Jugendtreffs	0,00	0,00	0,00
2700	Volkshochschulen	0,00	0,00	0,00
3001	Kulturaktivitäten.	0,00	0,00	0,00
3610	Nichtwissenschaftliche Archive	0,00	51,03	51,03
4001	Soziale Hilfen	0,00	0,00	0,00
4011	Kinder- und Jugendhilfe.	0,00	1.332,66	1.332,66
4295	Mobile Altenhilfe.	0,00	0,00	0,00
4297	Sozialberatungsstellen nach dem OÖSHG 1998	0,00	0,00	0,00
4298	Betreute Wohngemeinschaft für Menschen mit Demenz.	0,00	0,00	0,00
4392	Soziale Dienste für Kinder und Jugendliche	0,00	0,00	0,00
5001	Sanitätsdienst	0,00	0,00	0,00
5193	Sozialpsychische Beratungsdienste.	0,00	0,00	0,00
6001	Straßen- und Brückenbau.	0,00	138,93	138,93

D e c k u n g s k r e i s e

RJ 2018, BP 01-13, 27.02.2019

E D V P C EDV-Geräte und Anwendungssoftware AO-Haushalt

E D V P C

Teil- abschnitt	Ist EUR	Schließliche Zahlungsrückstände EUR	Voranschlag EUR	Nachtrags- voranschlag EUR	Gesamt- voranschlag EUR	Unterschied lfd.Soll - Günstiger EUR	Gesamt-VA Ungünstiger EUR
0000	115,78	0,00	0	0	0	0,00	115,78
0101	115,77	0,00	0	0	0	0,00	115,77
0102	1.543,01	0,00	0	0	0	0,00	1.543,01
0103	0,00	0,00	0	0	0	0,00	0,00
0105	0,00	0,00	0	0	0	0,00	0,00
0106	0,00	0,00	0	0	0	0,00	0,00
0111	3.257,86	0,00	0	0	0	0,00	3.257,86
0112	115,78	0,00	0	0	0	0,00	115,78
0121	3.076,47	0,00	0	0	0	0,00	3.076,47
0122	0,00	0,00	0	0	0	0,00	0,00
0123	231,55	0,00	0	0	0	0,00	231,55
0131	1.805,45	0,00	0	0	0	0,00	1.805,45
0141	0,00	0,00	0	0	0	0,00	0,00
0151	0,00	0,00	0	0	0	0,00	0,00
0160	109.771,13	0,00	263.900	0	263.900	176.263,02	22.134,15
0220	0,00	0,00	0	0	0	0,00	0,00
0231	5.545,81	0,00	0	0	0	0,00	5.545,81
0301	231,56	0,00	0	0	0	0,00	231,56
0302	327,48	0,00	0	0	0	0,00	327,48
0303	0,00	0,00	0	0	0	0,00	0,00
0304	0,00	0,00	0	0	0	0,00	0,00
0311	277,84	0,00	0	0	0	0,00	277,84
0331	578,88	0,00	0	0	0	0,00	578,88
0332	115,77	0,00	0	0	0	0,00	115,77
0500	0,00	0,00	0	0	0	0,00	0,00
0501	1.052,33	0,00	0	0	0	0,00	1.052,33
0502	0,00	0,00	0	0	0	0,00	0,00
0503	0,00	0,00	0	0	0	0,00	0,00
0991	115,78	0,00	0	0	0	0,00	115,78
1192	0,00	0,00	26.300	0	26.300	26.300,00	0,00
1330	0,00	0,00	0	0	0	0,00	0,00
1391	0,00	0,00	0	0	0	0,00	0,00
2001	0,00	0,00	0	0	0	0,00	0,00
2400	0,00	0,00	0	0	0	0,00	0,00
2500	0,00	0,00	0	0	0	0,00	0,00
2596	0,00	0,00	0	0	0	0,00	0,00
2700	0,00	0,00	0	0	0	0,00	0,00
3001	0,00	0,00	0	0	0	0,00	0,00
3610	51,03	0,00	0	0	0	0,00	51,03
4001	0,00	0,00	0	0	0	0,00	0,00
4011	1.332,66	0,00	0	0	0	0,00	1.332,66
4295	0,00	0,00	0	0	0	0,00	0,00
4297	0,00	0,00	0	0	0	0,00	0,00
4298	0,00	0,00	0	0	0	0,00	0,00
4392	0,00	0,00	0	0	0	0,00	0,00
5001	0,00	0,00	0	0	0	0,00	0,00
5193	0,00	0,00	0	0	0	0,00	0,00
6001	138,93	0,00	0	0	0	0,00	138,93

D e c k u n g s k r e i s e

RJ 2018, BP 01-13, 27.02.2019

E D V P C EDV-Geräte und Anwendungssoftware AO-Haushalt

E D V P C

Teil- abschnitt	Bezeichnung	Anfängliche Zahlungsrückstände EUR	Laufendes Soll EUR	Gesamt Soll EUR
6002	Wasserbau.	0,00	138,93	138,93
6171	Straßenmeisterei	0,00	138,92	138,92
6400	Einrichtungen und Maßnahmen nach der Straßenverkehrsordnung.	0,00	0,00	0,00
6401	Parkraumbewirtschaftung.	0,00	138,92	138,92
8010	Liegenschaftsverwaltung.	0,00	0,00	0,00
8200	Zentrale Betriebsverwaltung.	0,00	0,00	0,00
8301	Tiergarten Wels.	0,00	0,00	0,00
8591	Haus Leopold Spitzer	0,00	0,00	0,00
8592	Haus Neustadt.	0,00	0,00	0,00
8593	Hallenbad.	0,00	0,00	0,00
8595	Haus Hans Sachs Straße	0,00	388,67	388,67
8596	Haus Noitzmühle.	0,00	0,00	0,00
8601	Stadtgärtnerei	0,00	272,90	272,90
8991	Veranstaltungen.	0,00	0,00	0,00
9001	Finanzmanagement	0,00	0,00	0,00
9002	Stadtbuchhaltung	0,00	926,22	926,22
9003	Steuerverwaltung	0,00	615,38	615,38
9006	Controlling.	0,00	0,00	0,00
Gesamtsumme Deckungskreis EDVPC		0,00	132.420,81	132.420,81

D e c k u n g s k r e i s e

RJ 2018, BP 01-13, 27.02.2019

E D V P C EDV-Geräte und Anwendungssoftware AO-Haushalt

E D V P C

Teil- abschnitt	Ist EUR	Schließliche Zahlungsrückstände EUR	Voranschlag EUR	Nachtrags- voranschlag EUR	Gesamt- voranschlag EUR	Unterschied lfd.Soll - Günstiger EUR	Gesamt-VA Ungünstiger EUR
6002	138,93	0,00	0	0	0	0,00	138,93
6171	138,92	0,00	0	0	0	0,00	138,92
6400	0,00	0,00	0	0	0	0,00	0,00
6401	138,92	0,00	0	0	0	0,00	138,92
8010	0,00	0,00	0	0	0	0,00	0,00
8200	0,00	0,00	0	0	0	0,00	0,00
8301	0,00	0,00	0	0	0	0,00	0,00
8591	0,00	0,00	0	0	0	0,00	0,00
8592	0,00	0,00	0	0	0	0,00	0,00
8593	0,00	0,00	0	0	0	0,00	0,00
8595	388,67	0,00	0	0	0	0,00	388,67
8596	0,00	0,00	0	0	0	0,00	0,00
8601	272,90	0,00	0	0	0	0,00	272,90
8991	0,00	0,00	0	0	0	0,00	0,00
9001	0,00	0,00	0	0	0	0,00	0,00
9002	926,22	0,00	0	0	0	0,00	926,22
9003	615,38	0,00	0	0	0	0,00	615,38
9006	0,00	0,00	0	0	0	0,00	0,00
	132.420,81	0,00	290.200	0	290.200	202.563,02	44.783,83

D e c k u n g s k r e i s e

RJ 2018, BP 01-13, 27.02.2019

F D S V A Deckungsklasse Parkraumbewirtschaftung

F D S V A

Kenn- ziffer	Bezeichnung	Anfängliche		Gesamt Soll EUR
		Zahlungsrückstände EUR	Laufendes Soll EUR	
042000	Amtsausstattung	0,00	0,00	0,00
400000	Geringwertige Wirtschaftsgüter des Anlagevermögens	0,00	237,68	237,68
403000	Handelswaren	0,00	0,00	0,00
456000	Schreib-, Zeichen- und sonstige Büromittel	0,00	2.160,77	2.160,77
457000	Druckwerke	0,00	11.253,25	11.253,25
458000	Mittel zur ärztl. Betreuung und Gesundheitsvorsorge	0,00	0,00	0,00
459000	Sonstige Verbrauchsgüter	0,00	28,82	28,82
459100	Sonstige Verbrauchsgüter für Parkscheinautomaten	0,00	28,64	28,64
618100	Instandhaltung der sonstigen Betriebsausstattung	0,00	56,92	56,92
619000	Instandhaltung von Sonderanlagen	0,00	63.860,73	63.860,73
640000	Rechtskosten	0,00	33.369,90	33.369,90
728000	Entgelte für sonstige Leistungen	0,00	2.651,87	2.651,87
728200	Inkasso	0,00	3.706,00	3.706,00
728300	Überwachung	0,00	614.416,83	614.416,83
	Summe Teilabschnitt FDSVA			
	Ausgaben Zugleich Zuschuss	0,00	731.771,41	731.771,41

D e c k u n g s k r e i s e

RJ 2018, BP 01-13, 27.02.2019

F D S V A Deckungsklasse Parkraumbewirtschaftung

F D S V A

Kenn- ziffer	Ist EUR	Schließliche		Voranschlag EUR	Nachtrags- voranschlag EUR	Gesamt- voranschlag EUR	Unterschied lfd.Soll - Gesamt-VA		AOB
		Zahlungsrückstände EUR					Günstiger EUR	Ungünstiger EUR	
042000	0,00	0,00		0	0	0	0,00	0,00	FDSV
400000	237,68	0,00		400	0	400	162,32	0,00	FDSV
403000	0,00	0,00		8.500	0	8.500	8.500,00	0,00	FDSV
456000	2.160,77	0,00		2.300	0	2.300	139,23	0,00	FDSV
457000	11.253,25	0,00		10.000	0	10.000	0,00	1.253,25	FDSV
458000	0,00	0,00		100	0	100	100,00	0,00	FDSV
459000	28,82	0,00		100	0	100	71,18	0,00	FDSV
459100	28,64	0,00		100	0	100	71,36	0,00	FDSV
618100	56,92	0,00		200	0	200	143,08	0,00	FDSV
619000	63.860,73	0,00		85.000	0	85.000	21.139,27	0,00	FDSV
640000	33.369,90	0,00		29.000	0	29.000	0,00	4.369,90	FDSV
728000	2.651,87	0,00		6.600	0	6.600	3.948,13	0,00	FDSV
728200	3.706,00	0,00		7.500	0	7.500	3.794,00	0,00	FDSV
728300	614.416,83	0,00		615.000	0	615.000	583,17	0,00	FDSV
	731.771,41	0,00		764.800	0	764.800	38.651,74	5.623,15	

D e c k u n g s k r e i s e

RJ 2018, BP 01-13, 27.02.2019

F D S V A Deckungsklasse Parkraumbewirtschaftung

F D S V A

Teil- abschnitt	Bezeichnung	Anfängliche Zahlungsrückstände EUR	Laufendes Soll EUR	Gesamt Soll EUR
6401	Parkraumbewirtschaftung.	0,00	731.771,41	731.771,41
	Gesamtsumme Deckungskreis FDSVA	0,00	731.771,41	731.771,41

D e c k u n g s k r e i s e

RJ 2018, BP 01-13, 27.02.2019

F D S V A Deckungsklasse Parkraumbewirtschaftung

F D S V A

Teil- abschnitt	Ist Zahlungsrückstände EUR	Schließliche Zahlungsrückstände EUR	Voranschlag EUR	Nachtrags- voranschlag EUR	Gesamt- voranschlag EUR	Unterschied lfd.Soll - Günstiger EUR	Gesamt-VA Ungünstiger EUR
6401	731.771,41	0,00	764.800	0	764.800	38.651,74	5.623,15
	731.771,41	0,00	764.800	0	764.800	38.651,74	5.623,15

D e c k u n g s k r e i s e

Rechnungsabschluss der Stadt Wels 2018

DVR: 0024724

M D B G F Betriebliche Gesundheitsförderung

RJ 2018, BP 01-13, 27.02.2019

M D B G F

Kenn- ziffer	Bezeichnung	Anfängliche Zahlungsrückstände EUR	Laufendes Soll EUR	Gesamt Soll EUR
728000	Entgelte für sonstige Leistungen	0,00	3.581,39	3.581,39
	Summe Teilabschnitt MDBGF	Ausgaben Zugleich Zuschuss	0,00	3.581,39

Rechnungsabschluss der Stadt Wels 2018

DVR: 0024724

D e c k u n g s k r e i s e

RJ 2018, BP 01-13, 27.02.2019

M D B G F Betriebliche Gesundheitsförderung

M D B G F

Kenn- ziffer	Ist EUR	Schließliche Zahlungsrückstände EUR	Voranschlag EUR	Nachtrags- voranschlag EUR	Gesamt- voranschlag EUR	Unterschied lfd.Soll - Günstiger EUR	Gesamt-VA Ungünstiger EUR	AOB
728000	3.581,39	0,00	5.000	0	5.000	1.418,61	0,00	MDBG
	3.581,39	0,00	5.000	0	5.000	1.418,61	0,00	

D e c k u n g s k r e i s e

RJ 2018, BP 01-13, 27.02.2019

M D B G F Betriebliche GesundheitsFörderung

M D B G F

Teil- abschnitt	Bezeichnung	Anfängliche Zahlungsrückstände EUR	Laufendes Soll EUR	Gesamt Soll EUR
0993	Betriebliche GesundheitsFörderung.	0,00	3.581,39	3.581,39
	Gesamtsumme Deckungskreis MDBGF	0,00	3.581,39	3.581,39

D e c k u n g s k r e i s e

RJ 2018, BP 01-13, 27.02.2019

M D B G F Betriebliche Gesundheitsförderung

M D B G F

Teil- abschnitt	Ist Zahlungen EUR	Schließliche Zahlungsrückstände EUR	Voranschlag EUR	Nachtrags- voranschlag EUR	Gesamt- voranschlag EUR	Unterschied lfd.Soll - Günstiger EUR	Gesamt-VA Ungünstiger EUR
0993	3.581,39	0,00	5.000	0	5.000	1.418,61	0,00
	3.581,39	0,00	5.000	0	5.000	1.418,61	0,00

D e c k u n g s k r e i s e

RJ 2018, BP 01-13, 27.02.2019

O Ö R O G Kanal- bzw. Wasserleitungsanschlußbeiträge gem. O.ö.ROG

O Ö R O G

Kenn- ziffer	Bezeichnung	Anfängliche Zahlungsrückstände EUR	Laufendes Soll EUR	Gesamt Soll EUR
729100	Kanal-Aufschlie.beitr.O..ROG-Weiterleitung an EWWAG. . . .	0,00	30.997,49	30.997,49
729200	Wasserleitungs-Aufschlie.beit.O..ROG-Weiterl.an EWWAG. . .	0,00	14.138,78	14.138,78
	Summe Teilabschnitt OROG			
	Ausgaben	0,00	45.136,27	45.136,27
	Zugleich Zuschuss			

Rechnungsabschluss der Stadt Wels 2018

DVR: 0024724

D e c k u n g s k r e i s e

RJ 2018, BP 01-13, 27.02.2019

O Ö R O G Kanal- bzw. Wasserleitungsanschlußbeiträge gem. O.ö.ROG

O Ö R O G

Kenn- ziffer	Ist EUR	Schließliche	Voranschlag EUR	Nachtrags-	Gesamt-	Unterschied lfd.Soll - Gesamt-VA		AOB
		Zahlungsrückstände EUR		voranschlag EUR		Günstiger EUR	Ungünstiger EUR	
729100	30.997,49	0,00	35.000	0	35.000	4.002,51	0,00	FDSV
729200	14.138,78	0,00	15.000	0	15.000	861,22	0,00	FDSV
	45.136,27	0,00	50.000	0	50.000	4.863,73	0,00	

D e c k u n g s k r e i s e

RJ 2018, BP 01-13, 27.02.2019

O Ö R O G Kanal- bzw. Wasserleitungsanschlußbeiträge gem. O.ö.ROG

O Ö R O G

Teil- abschnitt	Bezeichnung	Anfängliche Zahlungsrückstände EUR	Laufendes Soll EUR	Gesamt Soll EUR
6120	Gemeindestraßen.	0,00	45.136,27	45.136,27
	Gesamtsumme Deckungskreis OÖROG	0,00	45.136,27	45.136,27

D e c k u n g s k r e i s e

RJ 2018, BP 01-13, 27.02.2019

O Ö R O G Kanal- bzw. Wasserleitungsanschlußbeiträge gem. O.ö.ROG

O Ö R O G

Teil- abschnitt	Ist Zahlungsrückstände EUR	Schließliche Zahlungsrückstände EUR	Voranschlag EUR	Nachtrags- voranschlag EUR	Gesamt- voranschlag EUR	Unterschied lfd.Soll - Günstiger EUR	Gesamt-VA Ungünstiger EUR
6120	45.136,27	0,00	50.000	0	50.000	4.863,73	0,00
	45.136,27	0,00	50.000	0	50.000	4.863,73	0,00

Deckungskreis

RJ 2018, BP 01-13, 27.02.2019

S D F M A Deckungsklasse Amtsgebäude

S D F M A

Kenn- ziffer	Bezeichnung	Anfängliche	Laufendes Soll	Gesamt Soll
		Zahlungsrückstände EUR	EUR	EUR
020000	Maschinen und maschinelle Anlagen.	0,00	4.964,89	4.964,89
030100	Werkzeuge und Geräte	0,00	978,37	978,37
042000	Amtsausstattung.	0,00	9.717,68	9.717,68
042100	Amtsausstattung.	0,00	0,00	0,00
043000	Betriebsausstattung.	0,00	503,58	503,58
050000	Sonderanlagen.	0,00	6.751,33	6.751,33
400000	Geringwertige Wirtschaftsgüter des Anlagevermögens	0,00	22.595,84	22.595,84
400200	Geringwertige Wirtschaftsgüter des Anlagevermögens	0,00	457,99	457,99
400300	Geringwertige Wirtschaftsgüter des Anlagevermögens	0,00	81,61	81,61
400400	Geringwertige Wirtschaftsgüter des Anlagevermögens	0,00	1.165,87	1.165,87
420000	Pflanzliche Rohstoffe.	0,00	0,00	0,00
423000	Roh- und Hilfsstoffe für das Bauhauptgewerbe	0,00	18,58	18,58
424000	Roh-u.Hilfsstoffe f.d.Baunebengewerbe.	0,00	35,90	35,90
425000	Sonstige Roh- und Hilfsstoffe.	0,00	34,01	34,01
428000	Fertig bezogene Teile.	0,00	461,34	461,34
440000	Futtermittel	0,00	0,00	0,00
451000	Brennstoffe.	0,00	1.559,70	1.559,70
455000	Chemische und sonstige artverwandte Mittel	0,00	484,82	484,82
456000	Schreib-, Zeichen- und sonstige Büromittel	0,00	516,15	516,15
457000	Druckwerke	0,00	87,22	87,22
458000	Mittel zur ärztl. Betreuung und Gesundheitsvorsorge.	0,00	45,87	45,87
459000	Sonstige Verbrauchsgüter	0,00	10.217,72	10.217,72
459100	Sonstige Verbrauchsgüter	0,00	1.320,46	1.320,46
480000	Fremdbearbeitung	0,00	73,95	73,95
610000	Instandhaltung von Grund und Boden	0,00	1.479,43	1.479,43
610100	Instandhaltung von Grund und Boden (USZ II).	0,00	0,00	0,00
613000	Unterschiedliche Bezeichnungen bei dieser Post in Verwendung	0,00	1.540,47	1.540,47
614000	Instandhaltung von Gebäuden.	11,90	165.274,53	165.286,43
614100	Unterschiedliche Bezeichnungen bei dieser Post in Verwendung	0,00	40.359,03	40.359,03
614200	Instandhaltung von Gebäuden.	0,00	2.799,60	2.799,60
616000	Instandhaltung von Maschinen u. maschinellen Anlagen	0,00	0,00	0,00
618100	Instandhaltung der sonstigen Betriebsausstattung	0,00	8.630,82	8.630,82
618200	Instandhaltung der sonstigen Betriebsausstattung	0,00	176,37	176,37
618300	Instandhaltung der sonstigen Betriebsausstattung	0,00	320,78	320,78
620000	Personen- und Gütertransporte.	0,00	0,00	0,00
640000	Rechtskosten	0,00	22,50	22,50
700000	Mietzinse.	0,00	8.086,77	8.086,77
700100	Mietzinse.	0,00	333,25	333,25
710000	Öffentliche Abgaben (Ausgaben), ohne Gebühren gemäß FAG.	0,00	2.940,72	2.940,72
728000	Entgelte für sonstige Leistungen	0,00	39.901,94	39.901,94
728100	Unterschiedliche Bezeichnungen bei dieser Post in Verwendung	0,00	4.471,19	4.471,19
728200	Entgelte für sonstige Leistungen	0,00	0,00	0,00
	Summe Teilabschnitt SDFMA			
	Ausgaben	11,90	338.410,28	338.422,18
	Zugleich Zuschuss			

Deckungskreis

RJ 2018, BP 01-13, 27.02.2019

S D F M A Deckungsklasse Amtsgebäude

S D F M A

Kenn- ziffer	Ist EUR	Schließliche		Voranschlag EUR	Nachtrags- voranschlag EUR	Gesamt- voranschlag EUR	Unterschied lfd.Soll - Gesamt-VA		AOB
		Zahlungsrückstände EUR					Günstiger EUR	Ungünstiger EUR	
020000	4.964,89	0,00		10.000	0	10.000	5.035,11	0,00	SDFM
030100	978,37	0,00		0	0	0	0,00	978,37	SDFM
042000	9.717,68	0,00		2.000	0	2.000	0,00	7.717,68	SDFM
042100	0,00	0,00		0	0	0	0,00	0,00	SDFM
043000	503,58	0,00		0	0	0	0,00	503,58	SDFM
050000	6.751,33	0,00		0	0	0	0,00	6.751,33	SDFM
400000	22.595,84	0,00		13.500	0	13.500	1.158,35	10.254,19	SDFM
400200	457,99	0,00		200	0	200	81,08	339,07	SDFM
400300	81,61	0,00		0	0	0	0,00	81,61	SDFM
400400	1.165,87	0,00		2.100	0	2.100	1.667,97	733,84	SDFM
420000	0,00	0,00		100	0	100	100,00	0,00	SDFM
423000	18,58	0,00		1.000	0	1.000	981,42	0,00	SDFM
424000	35,90	0,00		8.200	0	8.200	8.164,10	0,00	SDFM
425000	34,01	0,00		1.000	0	1.000	965,99	0,00	SDFM
428000	461,34	0,00		30.000	0	30.000	29.538,66	0,00	SDFM
440000	0,00	0,00		0	0	0	0,00	0,00	SDFM
451000	1.559,70	0,00		2.000	0	2.000	440,30	0,00	SDFM
455000	484,82	0,00		2.000	0	2.000	1.515,18	0,00	SDFM
456000	516,15	0,00		1.200	0	1.200	683,85	0,00	SDFM
457000	87,22	0,00		700	0	700	612,78	0,00	SDFM
458000	45,87	0,00		100	0	100	54,13	0,00	SDFM
459000	10.217,72	0,00		12.400	0	12.400	4.775,72	2.593,44	SDFM
459100	1.320,46	0,00		1.400	0	1.400	310,14	230,60	SDFM
480000	73,95	0,00		800	0	800	726,05	0,00	SDFM
610000	1.479,43	0,00		1.300	0	1.300	100,00	279,43	SDFM
610100	0,00	0,00		200	0	200	200,00	0,00	SDFM
613000	1.540,47	0,00		10.600	0	10.600	9.059,53	0,00	SDFM
614000	165.286,43	0,00		124.800	0	124.800	3.475,28	43.949,81	SDFM
614100	40.359,03	0,00		23.400	0	23.400	1.962,55	18.921,58	SDFM
614200	2.799,60	0,00		3.000	0	3.000	400,31	199,91	SDFM
616000	0,00	0,00		3.000	0	3.000	3.000,00	0,00	SDFM
618100	8.630,82	0,00		9.600	0	9.600	1.115,04	145,86	SDFM
618200	176,37	0,00		200	0	200	101,17	77,54	SDFM
618300	320,78	0,00		200	0	200	0,00	120,78	SDFM
620000	0,00	0,00		500	0	500	500,00	0,00	SDFM
640000	22,50	0,00		200	0	200	177,50	0,00	SDFM
700000	8.086,77	0,00		11.200	0	11.200	3.113,23	0,00	SDFM
700100	333,25	0,00		100	0	100	100,00	333,25	SDFM
710000	2.940,72	0,00		3.300	0	3.300	359,28	0,00	SDFM
728000	39.901,94	0,00		48.300	0	48.300	10.486,64	2.088,58	SDFM
728100	4.471,19	0,00		12.500	0	12.500	9.304,65	1.275,84	SDFM
728200	0,00	0,00		0	0	0	0,00	0,00	SDFM
	338.422,18	0,00		341.100	0	341.100	100.266,01	97.576,29	

D e c k u n g s k r e i s e

RJ 2018, BP 01-13, 27.02.2019

S D F M A Deckungsklasse Amtsgebäude

S D F M A

Teil- abschnitt	Bezeichnung	Anfängliche Zahlungsrückstände EUR	Laufendes Soll EUR	Gesamt Soll EUR
0290	Amtsgebäude	11,90	174.764,02	174.775,92
0501	Aufenthaltswesen	0,00	4.336,26	4.336,26
1630	Freiwillige Feuerwehr	0,00	586,70	586,70
2596	Jugendtreffs	0,00	1.125,87	1.125,87
2700	Volkshochschulen	0,00	6.689,22	6.689,22
2731	Stadtbücherei	0,00	1.586,33	1.586,33
3201	Musikschule	0,00	7.988,96	7.988,96
3603	Minoriten - Museum	0,00	11.235,90	11.235,90
3610	Nichtwissenschaftliche Archive	0,00	2.127,77	2.127,77
3801	Medien Kultur Haus	0,00	13.470,88	13.470,88
4391	Streetwork	0,00	265,16	265,16
5100	Medizinische Bereichsversorgung	0,00	0,00	0,00
5111	Mutterberatung	0,00	761,37	761,37
5113	Familienberatung	0,00	214,72	214,72
5122	Drogenberatungsstelle Circle	0,00	992,70	992,70
5192	Beratungsstelle bei Alkoholproblemen	0,00	607,04	607,04
5193	Sozialpsychische Beratungsdienste	0,00	533,59	533,59
5194	Kontaktstelle für Selbsthilfegruppen	0,00	90,13	90,13
6171	Straßenmeisterei	0,00	13.101,26	13.101,26
8121	Öffentliche Bedürfnisanstalten	0,00	6.100,24	6.100,24
8200	Zentrale Betriebsverwaltung	0,00	3.279,68	3.279,68
8201	Werkstättenbetrieb	0,00	37.824,58	37.824,58
8212	KFZ-Werkstätte	0,00	10.425,44	10.425,44
8521	Betriebe der Müllbeseitigung - Abfallabfuhr	0,00	2.310,87	2.310,87
8523	Betriebe der Müllbeseitigung - Abfallwirtschaft	0,00	2.191,55	2.191,55
8601	Stadtgärtnerei	0,00	2.673,61	2.673,61
8942	Stadthalle	0,00	26.122,62	26.122,62
8944	Veranstaltungszentrum Minoriten	0,00	7.003,81	7.003,81
Gesamtsumme Deckungskreis SDFMA		11,90	338.410,28	338.422,18

D e c k u n g s k r e i s e

RJ 2018, BP 01-13, 27.02.2019

S D F M A Deckungsklasse Amtsgebäude

S D F M A

Teil- abschnitt	Ist EUR	Schließliche Zahlungsrückstände EUR	Voranschlag EUR	Nachtrags- voranschlag EUR	Gesamt- voranschlag EUR	Unterschied lfd.Soll - Günstiger EUR	Gesamt-VA Ungünstiger EUR
0290	174.775,92	0,00	140.200	0	140.200	19.317,56	53.881,58
0501	4.336,26	0,00	2.800	0	2.800	384,10	1.920,36
1630	586,70	0,00	1.100	0	1.100	577,54	64,24
2596	1.125,87	0,00	700	0	700	25,72	451,59
2700	6.689,22	0,00	4.700	0	4.700	927,45	2.916,67
2731	1.586,33	0,00	1.700	0	1.700	261,75	148,08
3201	7.988,96	0,00	7.900	0	7.900	1.625,77	1.714,73
3603	11.235,90	0,00	14.000	0	14.000	3.533,21	769,11
3610	2.127,77	0,00	1.700	0	1.700	278,14	705,91
3801	13.470,88	0,00	9.000	0	9.000	643,11	5.113,99
4391	265,16	0,00	0	0	0	0,00	265,16
5100	0,00	0,00	600	0	600	600,00	0,00
5111	761,37	0,00	900	0	900	237,69	99,06
5113	214,72	0,00	0	0	0	0,00	214,72
5122	992,70	0,00	0	0	0	0,00	992,70
5192	607,04	0,00	0	0	0	0,00	607,04
5193	533,59	0,00	0	0	0	0,00	533,59
5194	90,13	0,00	0	0	0	0,00	90,13
6171	13.101,26	0,00	5.500	0	5.500	217,67	7.818,93
8121	6.100,24	0,00	4.200	0	4.200	230,01	2.130,25
8200	3.279,68	0,00	5.200	0	5.200	1.920,32	0,00
8201	37.824,58	0,00	99.500	0	99.500	63.157,37	1.481,95
8212	10.425,44	0,00	4.500	0	4.500	418,45	6.343,89
8521	2.310,87	0,00	2.700	0	2.700	389,13	0,00
8523	2.191,55	0,00	2.600	0	2.600	648,40	239,95
8601	2.673,61	0,00	3.100	0	3.100	426,39	0,00
8942	26.122,62	0,00	18.300	0	18.300	879,28	8.701,90
8944	7.003,81	0,00	10.200	0	10.200	3.566,95	370,76
	338.422,18	0,00	341.100	0	341.100	100.266,01	97.576,29

D e c k u n g s k r e i s e

RJ 2018, BP 01-13, 27.02.2019

S D F M B Deckungsklasse Wohn- und Geschäftsgebäude

S D F M B

Kenn- ziffer	Bezeichnung	Anfängliche	Laufendes Soll	Gesamt Soll
		Zahlungsrückstände EUR	EUR	EUR
043000	Betriebsausstattung	0,00	0,00	0,00
400000	Geringwertige Wirtschaftsgüter des Anlagevermögens	0,00	608,84	608,84
459000	Sonstige Verbrauchsgüter	0,00	71,57	71,57
610000	Instandhaltung von Grund und Boden	0,00	0,00	0,00
613000	Instandhaltung von sonstigen Grundstückseinrichtungen	0,00	68,28	68,28
614000	Instandhaltung von Gebäuden	0,00	17.610,13	17.610,13
614100	Instandhalt.von Gebäuden-Verrechenbare Betriebskosten	0,00	4.458,81	4.458,81
618100	Instandhaltung der sonstigen Betriebsausstattung	0,00	122,89	122,89
640100	Rechtskosten	0,00	0,00	0,00
728000	Entgelte für sonstige Leistungen	0,00	8.145,87	8.145,87
764000	Entschädigungen	0,00	0,00	0,00
	Summe Teilabschnitt SDFMB	0,00	31.086,39	31.086,39
	Ausgaben Zugleich Zuschuss			

Rechnungsabschluss der Stadt Wels 2018

DVR: 0024724

D e c k u n g s k r e i s e

RJ 2018, BP 01-13, 27.02.2019

S D F M B Deckungsklasse Wohn- und Geschäftsgebäude

S D F M B

Kenn- ziffer	Ist EUR	Schließliche		Voranschlag EUR	Nachtrags- voranschlag EUR	Gesamt- voranschlag EUR	Unterschied lfd.Soll - Gesamt-VA		AOB
		Zahlungsrückstände EUR					Günstiger EUR	Ungünstiger EUR	
043000	0,00	0,00		2.000	0	2.000	2.000,00	0,00	SDFM
400000	608,84	0,00		700	0	700	91,16	0,00	SDFM
459000	71,57	0,00		200	0	200	128,43	0,00	SDFM
610000	0,00	0,00		700	0	700	700,00	0,00	SDFM
613000	68,28	0,00		200	0	200	131,72	0,00	SDFM
614000	17.610,13	0,00		12.200	0	12.200	0,00	5.410,13	SDFM
614100	4.458,81	0,00		4.000	0	4.000	0,00	458,81	SDFM
618100	122,89	0,00		600	0	600	477,11	0,00	SDFM
640100	0,00	0,00		0	0	0	0,00	0,00	SDFM
728000	8.145,87	0,00		4.400	0	4.400	0,00	3.745,87	SDFM
764000	0,00	0,00		2.000	0	2.000	2.000,00	0,00	SDFM
	31.086,39	0,00		27.000	0	27.000	5.528,42	9.614,81	

D e c k u n g s k r e i s e

RJ 2018, BP 01-13, 27.02.2019

S D F M B Deckungsklasse Wohn- und Geschäftsgebäude

S D F M B

Teil- abschnitt	Bezeichnung	Anfängliche Zahlungsrückstände EUR	Laufendes Soll EUR	Gesamt Soll EUR
8460	Wohn- und Geschäftsgebäude	0,00	31.086,39	31.086,39
	Gesamtsumme Deckungskreis SDFMB	0,00	31.086,39	31.086,39

D e c k u n g s k r e i s e

RJ 2018, BP 01-13, 27.02.2019

S D F M B Deckungsklasse Wohn- und Geschäftsgebäude

S D F M B

Teil- abschnitt	Ist Zahlungsrückstände EUR	Schließliche Zahlungsrückstände EUR	Voranschlag EUR	Nachtrags- voranschlag EUR	Gesamt- voranschlag EUR	Unterschied lfd.Soll - Günstiger EUR	Gesamt-VA Ungünstiger EUR
8460	31.086,39	0,00	27.000	0	27.000	5.528,42	9.614,81
	31.086,39	0,00	27.000	0	27.000	5.528,42	9.614,81

D e c k u n g s k r e i s e

RJ 2018, BP 01-13, 27.02.2019

S D F M C DKL Instandhaltung und Adaptierung Amts- und Betriebsgebäude

S D F M C

Kenn- ziffer	Bezeichnung	Anfängliche Zahlungsrückstände EUR	Laufendes Soll EUR	Gesamt Soll EUR
010300	Gebäude.	0,00	0,00	0,00
613000	Instandhaltungen von sonstigen Grundstückseinrichtungen. . .	0,00	13.773,49	13.773,49
614900	Instandhaltung von Gebäuden.	0,00	15.422,59	15.422,59
	Summe Teilabschnitt SDFMC			
	Ausgaben	0,00	29.196,08	29.196,08
	Zugleich Zuschuss			

D e c k u n g s k r e i s e

RJ 2018, BP 01-13, 27.02.2019

S D F M C DKL Instandhaltung und Adaptierung Amts- und Betriebsgebäude

S D F M C

Kenn- ziffer	Ist EUR	Schließliche		Voranschlag EUR	Nachtrags- voranschlag EUR	Gesamt- voranschlag EUR	Unterschied lfd.Soll - Gesamt-VA		AOB
		Zahlungsrückstände EUR					Günstiger EUR	Ungünstiger EUR	
010300	0,00	0,00		0	0	0	0,00	0,00	SDFM
613000	13.773,49	0,00		0	0	0	0,00	13.773,49	SDFM
614900	15.422,59	0,00		100.000	0	100.000	97.908,68	13.331,27	SDFM
	29.196,08	0,00		100.000	0	100.000	97.908,68	27.104,76	

D e c k u n g s k r e i s e

RJ 2018, BP 01-13, 27.02.2019

S D F M C DKL Instandhaltung und Adaptierung Amts- und Betriebsgebäude

S D F M C

Teil- abschnitt	Bezeichnung	Anfängliche Zahlungsrückstände EUR	Laufendes Soll EUR	Gesamt Soll EUR
0290	Amtsgebäude	0,00	15.864,81	15.864,81
0501	Aufenthaltswesen	0,00	0,00	0,00
3603	Minoriten - Museum	0,00	0,00	0,00
6171	Straßenmeisterei	0,00	13.331,27	13.331,27
8460	Wohn- und Geschäftsgebäude	0,00	0,00	0,00
8944	Veranstaltungszentrum Minoriten	0,00	0,00	0,00
Gesamtsumme Deckungskreis SDFMC		0,00	29.196,08	29.196,08

D e c k u n g s k r e i s e

RJ 2018, BP 01-13, 27.02.2019

S D F M C DKL Instandhaltung und Adaptierung Amts- und Betriebsgebäude

S D F M C

Teil- abschnitt	Ist EUR	Schließliche Zahlungsrückstände EUR	Voranschlag EUR	Nachtrags- voranschlag EUR	Gesamt- voranschlag EUR	Unterschied lfd.Soll - Günstiger EUR	Gesamt-VA Ungünstiger EUR
0290	15.864,81	0,00	100.000	0	100.000	97.908,68	13.773,49
0501	0,00	0,00	0	0	0	0,00	0,00
3603	0,00	0,00	0	0	0	0,00	0,00
6171	13.331,27	0,00	0	0	0	0,00	13.331,27
8460	0,00	0,00	0	0	0	0,00	0,00
8944	0,00	0,00	0	0	0	0,00	0,00
	29.196,08	0,00	100.000	0	100.000	97.908,68	27.104,76

D e c k u n g s k r e i s e

RJ 2018, BP 01-13, 27.02.2019

S D F M D Deckungsklasse Facility Management - Reinigung

S D F M D

Kenn- ziffer	Bezeichnung	Anfängliche	Laufendes Soll	Gesamt Soll
		Zahlungsrückstände EUR	EUR	EUR
042000	Amtsausstattung	0,00	5.274,31	5.274,31
400000	Geringwertige Wirtschaftsgüter des Anlagevermögens	0,00	4.560,61	4.560,61
400300	Geringwertige Wirtschaftsgüter des Anlagevermögens	0,00	1.119,43	1.119,43
455000	Chemische und sonstige artverwandte Mittel	0,00	51,30	51,30
456000	Schreib-, Zeichen- und sonstige Büromittel	0,00	860,75	860,75
457000	Druckwerke	0,00	16,47	16,47
458000	Mittel zur ärztl. Betreuung und Gesundheitsvorsorge	0,00	0,00	0,00
459000	Sonstige Verbrauchsgüter	0,00	5.080,82	5.080,82
618100	Instandhaltung der sonstigen Betriebsausstattung	0,00	4.273,65	4.273,65
618200	Instandhaltung der sonstigen Betriebsausstattung	0,00	1.348,38	1.348,38
728000	Entgelte für sonstige Leistungen	0,00	907,91	907,91
	Summe Teilabschnitt SDFMD			
	Ausgaben	0,00	23.493,63	23.493,63
	Zugleich Zuschuss			

D e c k u n g s k r e i s e

RJ 2018, BP 01-13, 27.02.2019

S D F M D Deckungsklasse Facility Management - Reinigung

S D F M D

Kenn- ziffer	Ist EUR	Schließliche Zahlungsrückstände EUR	Voranschlag EUR	Nachtrags- voranschlag EUR	Gesamt- voranschlag EUR	Unterschied lfd.Soll - Günstiger EUR	Gesamt-VA Ungünstiger EUR	AOB
042000	5.274,31	0,00	5.000	0	5.000	0,00	274,31	SDFM
400000	4.560,61	0,00	3.900	0	3.900	0,00	660,61	SDFM
400300	1.119,43	0,00	0	0	0	0,00	1.119,43	SDFM
455000	51,30	0,00	400	0	400	348,70	0,00	SDFM
456000	860,75	0,00	500	0	500	0,00	360,75	SDFM
457000	16,47	0,00	100	0	100	83,53	0,00	SDFM
458000	0,00	0,00	100	0	100	100,00	0,00	SDFM
459000	5.080,82	0,00	6.500	0	6.500	1.419,18	0,00	SDFM
618100	4.273,65	0,00	2.000	0	2.000	0,00	2.273,65	SDFM
618200	1.348,38	0,00	0	0	0	0,00	1.348,38	SDFM
728000	907,91	0,00	2.000	0	2.000	1.092,09	0,00	SDFM
	23.493,63	0,00	20.500	0	20.500	3.043,50	6.037,13	

D e c k u n g s k r e i s e

RJ 2018, BP 01-13, 27.02.2019

S D F M D Deckungsklasse Facility Management - Reinigung

S D F M D

Teil- abschnitt	Bezeichnung	Anfängliche Zahlungsrückstände EUR	Laufendes Soll EUR	Gesamt Soll EUR
0123	Reinigung	0,00	21.025,82	21.025,82
2400	Kindergärten	0,00	2.467,81	2.467,81
2500	Schülerhorte	0,00	0,00	0,00
Gesamtsumme Deckungskreis SDFMD		0,00	23.493,63	23.493,63

D e c k u n g s k r e i s e

RJ 2018, BP 01-13, 27.02.2019

S D F M D Deckungsklasse Facility Management - Reinigung

S D F M D

Teil- abschnitt	Ist EUR	Schließliche Zahlungsrückstände EUR	Voranschlag EUR	Nachtrags- voranschlag EUR	Gesamt- voranschlag EUR	Unterschied lfd.Soll - Günstiger EUR	Gesamt-VA Ungünstiger EUR
0123	21.025,82	0,00	20.500	0	20.500	3.043,50	3.569,32
2400	2.467,81	0,00	0	0	0	0,00	2.467,81
2500	0,00	0,00	0	0	0	0,00	0,00
	23.493,63	0,00	20.500	0	20.500	3.043,50	6.037,13

D e c k u n g s k r e i s e

Rechnungsabschluss der Stadt Wels 2018

DVR: 0024724

S D F M E DKL Masterplan Rathaussanierung

RJ 2018, BP 01-13, 27.02.2019

S D F M E

Kenn- ziffer	Bezeichnung	Anfängliche Zahlungsrückstände EUR	Laufendes Soll EUR	Gesamt Soll EUR
614200	Instandhaltungen - Masterplan Rathaussanierung	0,00	200.903,15	200.903,15
	Summe Teilabschnitt SDFME	Ausgaben Zugleich Zuschuss	0,00	200.903,15

D e c k u n g s k r e i s e

RJ 2018, BP 01-13, 27.02.2019

S D F M E DKL Masterplan Rathaussanierung

S D F M E

Kenn- ziffer	Ist EUR	Schließliche	Voranschlag EUR	Nachtrags-	Gesamt-	Unterschied lfd.Soll -	Gesamt-VA	AOB
		Zahlungsrückstände EUR		voranschlag EUR		Günstiger EUR	Ungünstiger EUR	
614200	200.903,15	0,00	1.025.000	0	1.025.000	824.096,85	0,00	SDFM
	200.903,15	0,00	1.025.000	0	1.025.000	824.096,85	0,00	

D e c k u n g s k r e i s e

RJ 2018, BP 01-13, 27.02.2019

S D F M E DKL Masterplan Rathaussanierung

S D F M E

Teil- abschnitt	Bezeichnung	Anfängliche Zahlungsrückstände EUR	Laufendes Soll EUR	Gesamt Soll EUR
0290	Amtsgebäude.	0,00	200.903,15	200.903,15
	Gesamtsumme Deckungskreis SDFME	0,00	200.903,15	200.903,15

D e c k u n g s k r e i s e

RJ 2018, BP 01-13, 27.02.2019

S D F M E DKL Masterplan Rathaussanierung

S D F M E

Teil- abschnitt	Ist EUR	Schließliche Zahlungsrückstände EUR	Voranschlag EUR	Nachtrags- voranschlag EUR	Gesamt- voranschlag EUR	Unterschied lfd.Soll - Günstiger EUR	Gesamt-VA Ungünstiger EUR
0290	200.903,15	0,00	1.025.000	0	1.025.000	824.096,85	0,00
	200.903,15	0,00	1.025.000	0	1.025.000	824.096,85	0,00

D e c k u n g s k r e i s e

RJ 2018, BP 01-13, 27.02.2019

S D F M F Deckungsklasse Kindergärten und Horte

S D F M F

Kenn- ziffer	Bezeichnung	Anfängliche Zahlungsrückstände EUR	Laufendes Soll EUR	Gesamt Soll EUR
020000	Maschinen und maschinelle Anlagen.	0,00	0,00	0,00
613000	Instandhaltung von sonstigen Grundstückseinrichtungen.	0,00	5.154,15	5.154,15
614000	Instandhaltung von Gebäuden.	0,00	116.681,93	116.681,93
616000	Instandhaltung von Maschinen u. maschinellen Anlagen	0,00	617,43	617,43
619000	Instandhaltung von Sonderanlagen	0,00	35.222,15	35.222,15
700000	Mietzinse.	0,00	39.291,43	39.291,43
701000	Pachtzinse	0,00	1.917,36	1.917,36
710000	Öffentliche Abgaben (Ausgaben), ohne Gebühren gemäß FAG.	0,00	2.591,96	2.591,96
711000	Geb.f.d.Benützung v.Gemeindeeinr.u.-anlagen gem.FAG (Au.	0,00	23.641,68	23.641,68
	Summe Teilabschnitt SDFMF		225.118,09	225.118,09
	Ausgaben	0,00		
	Zugleich Zuschuss			

D e c k u n g s k r e i s e

RJ 2018, BP 01-13, 27.02.2019

S D F M F Deckungsklasse Kindergärten und Horte

S D F M F

Kenn- ziffer	Ist EUR	Schließliche		Voranschlag EUR	Nachtrags- voranschlag EUR	Gesamt- voranschlag EUR	Unterschied lfd.Soll - Gesamt-VA		AOB
		Zahlungsrückstände EUR					Günstiger EUR	Ungünstiger EUR	
020000	0,00	0,00		500	0	500	500,00	0,00	SDFM
613000	5.154,15	0,00		4.500	0	4.500	997,50	1.651,65	SDFM
614000	116.681,93	0,00		95.200	0	95.200	0,00	21.481,93	SDFM
616000	617,43	0,00		1.500	0	1.500	882,57	0,00	SDFM
619000	35.222,15	0,00		9.000	0	9.000	0,00	26.222,15	SDFM
700000	39.291,43	0,00		36.000	0	36.000	642,11	3.933,54	SDFM
701000	1.917,36	0,00		3.000	0	3.000	1.082,64	0,00	SDFM
710000	2.591,96	0,00		2.700	0	2.700	108,04	0,00	SDFM
711000	23.641,68	0,00		24.500	0	24.500	858,32	0,00	SDFM
	225.118,09	0,00		176.900	0	176.900	5.071,18	53.289,27	

D e c k u n g s k r e i s e

RJ 2018, BP 01-13, 27.02.2019

S D F M F Deckungsklasse Kindergärten und Horte

S D F M F

Teil- abschnitt	Bezeichnung	Anfängliche Zahlungsrückstände EUR	Laufendes Soll EUR	Gesamt Soll EUR
2400	Kindergärten	0,00	169.229,03	169.229,03
2492	Kindergärten-Küche	0,00	9.910,34	9.910,34
2500	Schülerhorte	0,00	40.620,83	40.620,83
5191	Logopädischer Dienst	0,00	5.357,89	5.357,89
Gesamtsumme Deckungskreis SDFMF		0,00	225.118,09	225.118,09

D e c k u n g s k r e i s e

RJ 2018, BP 01-13, 27.02.2019

S D F M F Deckungsklasse Kindergärten und Horte

S D F M F

Teil- abschnitt	Ist EUR	Schließliche Zahlungsrückstände EUR	Voranschlag EUR	Nachtrags- voranschlag EUR	Gesamt- voranschlag EUR	Unterschied lfd.Soll - Günstiger EUR	Gesamt-VA Ungünstiger EUR
2400	169.229,03	0,00	139.800	0	139.800	2.129,77	31.558,80
2492	9.910,34	0,00	4.700	0	4.700	65,28	5.275,62
2500	40.620,83	0,00	26.400	0	26.400	2.234,02	16.454,85
5191	5.357,89	0,00	6.000	0	6.000	642,11	0,00
	225.118,09	0,00	176.900	0	176.900	5.071,18	53.289,27

D e c k u n g s k r e i s e

RJ 2018, BP 01-13, 27.02.2019

S D F V A Deckungsklasse Stadtgärtnerei - Friedhof

S D F V A

Kenn- ziffer	Bezeichnung	Anfängliche	Laufendes Soll	Gesamt Soll
		Zahlungsrückstände EUR	EUR	EUR
042000	Amtsausstattung	0,00	2.205,30	2.205,30
400000	Geringwertige Wirtschaftsgüter des Anlagevermögens	0,00	2.528,10	2.528,10
420000	Pflanzliche Rohstoffe	0,00	41,09	41,09
455000	Chemische und sonstige artverwandte Mittel	0,00	2.001,76	2.001,76
456000	Schreib-, Zeichen- und sonstige Büromittel	0,00	234,42	234,42
457000	Druckwerke	0,00	59,75	59,75
458000	Mittel zur ärztl. Betreuung und Gesundheitsvorsorge	0,00	0,00	0,00
459000	Sonstige Verbrauchsgüter	0,00	84,31	84,31
459200	Sonstige Verbrauchsgüter für laufenden Betrieb	0,00	3.374,11	3.374,11
613000	Instandhaltung von sonstigen Grundstückseinrichtungen	0,00	7.869,27	7.869,27
614000	Instandhaltung von Gebäuden	0,00	5.857,22	5.857,22
616100	Instandh.Maschinen u. masch.Anl.d.Unternehmen	0,00	7.746,12	7.746,12
617200	Instandhaltung von Fahrzeugen	0,00	0,00	0,00
618000	Instandhaltung von sonstigen Anlagen	0,00	778,92	778,92
618100	Instandhaltung der sonstigen Betriebsausstattung	0,00	2.024,69	2.024,69
619000	Instandhaltung von Sonderanlagen	0,00	300,83	300,83
640000	Rechtskosten	0,00	0,00	0,00
642000	Beratungskosten	0,00	4.648,21	4.648,21
700000	Mietzinse	0,00	4.910,62	4.910,62
710000	Öffentliche Abgaben (Ausgaben), ohne Gebühren gemäß FAG	0,00	590,90	590,90
728000	Entgelte für sonstige Leistungen	0,00	24.197,76	24.197,76
728200	Pflegekosten für Legatsgräber	0,00	3.220,76	3.220,76
	Summe Teilabschnitt SDFVA			
	Ausgaben	0,00	72.674,14	72.674,14
	Zugleich Zuschuss			

D e c k u n g s k r e i s e

RJ 2018, BP 01-13, 27.02.2019

S D F V A Deckungsklasse Stadtgärtnerei - Friedhof

S D F V A

Kenn- ziffer	Ist EUR	Schließliche		Voranschlag EUR	Nachtrags- voranschlag EUR	Gesamt- voranschlag EUR	Unterschied lfd.Soll - Gesamt-VA		AOB
		Zahlungsrückstände EUR					Günstiger EUR	Ungünstiger EUR	
042000	2.205,30	0,00		3.000	0	3.000	794,70	0,00	SDFV
400000	2.528,10	0,00		1.800	0	1.800	0,00	728,10	SDFV
420000	41,09	0,00		200	0	200	158,91	0,00	SDFV
455000	2.001,76	0,00		1.000	0	1.000	0,00	1.001,76	SDFV
456000	234,42	0,00		500	0	500	265,58	0,00	SDFV
457000	59,75	0,00		100	0	100	40,25	0,00	SDFV
458000	0,00	0,00		100	0	100	100,00	0,00	SDFV
459000	84,31	0,00		500	0	500	415,69	0,00	SDFV
459200	3.374,11	0,00		100	0	100	0,00	3.274,11	SDFV
613000	7.869,27	0,00		10.000	0	10.000	2.130,73	0,00	SDFV
614000	5.857,22	0,00		5.000	0	5.000	0,00	857,22	SDFV
616100	7.746,12	0,00		500	0	500	0,00	7.246,12	SDFV
617200	0,00	0,00		5.000	0	5.000	5.000,00	0,00	SDFV
618000	778,92	0,00		100	0	100	0,00	678,92	SDFV
618100	2.024,69	0,00		100	0	100	0,00	1.924,69	SDFV
619000	300,83	0,00		100	0	100	0,00	200,83	SDFV
640000	0,00	0,00		500	0	500	500,00	0,00	SDFV
642000	4.648,21	0,00		0	0	0	0,00	4.648,21	SDFV
700000	4.910,62	0,00		6.000	0	6.000	1.089,38	0,00	SDFV
710000	590,90	0,00		400	0	400	0,00	190,90	SDFV
728000	24.197,76	0,00		35.000	0	35.000	10.802,24	0,00	SDFV
728200	3.220,76	0,00		3.000	0	3.000	0,00	220,76	SDFV
	72.674,14	0,00		73.000	0	73.000	21.297,48	20.971,62	

D e c k u n g s k r e i s e

RJ 2018, BP 01-13, 27.02.2019

S D F V A Deckungsklasse Stadtgärtnerei - Friedhof

S D F V A

Teil- abschnitt	Bezeichnung	Anfängliche Zahlungsrückstände EUR	Laufendes Soll EUR	Gesamt Soll EUR
8170	Friedhof	0,00	72.674,14	72.674,14
	Gesamtsumme Deckungskreis SDFVA	0,00	72.674,14	72.674,14

D e c k u n g s k r e i s e

RJ 2018, BP 01-13, 27.02.2019

S D F V A Deckungsklasse Stadtgärtnerei - Friedhof

S D F V A

Teil- abschnitt	Ist EUR	Schließliche Zahlungsrückstände EUR	Voranschlag EUR	Nachtrags- voranschlag EUR	Gesamt- voranschlag EUR	Unterschied lfd.Soll - Günstiger EUR	Gesamt-VA Ungünstiger EUR
8170	72.674,14	0,00	73.000	0	73.000	21.297,48	20.971,62
	72.674,14	0,00	73.000	0	73.000	21.297,48	20.971,62

D e c k u n g s k r e i s e

RJ 2018, BP 01-13, 27.02.2019

S D F V B Deckungsklasse Stadtgärtnerei - Friedhof Masterplan 2025

S D F V B

Kenn- ziffer	Bezeichnung	Anfängliche Zahlungsrückstände EUR	Laufendes Soll EUR	Gesamt Soll EUR
050000	Sonderanlagen - Masterplan	0,00	32.471,95	32.471,95
400000	Geringwertige Wirtschaftsgüter des Anlagevermögens	0,00	1.827,89	1.827,89
619200	Instandhaltung von Sonderanlagen - Masterplan.	0,00	46.238,41	46.238,41
	Summe Teilabschnitt SDFVB			
	Ausgaben	0,00	80.538,25	80.538,25
	Zugleich Zuschuss			

D e c k u n g s k r e i s e

RJ 2018, BP 01-13, 27.02.2019

S D F V B Deckungsklasse Stadtgärtnerei - Friedhof Masterplan 2025

S D F V B

Kenn- ziffer	Ist EUR	Schließliche		Nachtrags- voranschlag EUR	Gesamt- voranschlag EUR	Unterschied lfd.Soll - Gesamt-VA		AOB
		Zahlungsrückstände EUR	Voranschlag EUR			Günstiger EUR	Ungünstiger EUR	
050000	32.471,95	0,00	70.000	0	70.000	37.528,05	0,00	SDFV
400000	1.827,89	0,00	0	0	0	0,00	1.827,89	SDFV
619200	46.238,41	0,00	0	0	0	0,00	46.238,41	SDFV
	80.538,25	0,00	70.000	0	70.000	37.528,05	48.066,30	

D e c k u n g s k r e i s e

RJ 2018, BP 01-13, 27.02.2019

S D F V B Deckungsklasse Stadtgärtnerei - Friedhof Masterplan 2025

S D F V B

Teil- abschnitt	Bezeichnung	Anfängliche Zahlungsrückstände EUR	Laufendes Soll EUR	Gesamt Soll EUR
8170	Friedhof	0,00	80.538,25	80.538,25
	Gesamtsumme Deckungskreis SDFVB	0,00	80.538,25	80.538,25

D e c k u n g s k r e i s e

RJ 2018, BP 01-13, 27.02.2019

S D F V B Deckungsklasse Stadtgärtnerei - Friedhof Masterplan 2025

S D F V B

Teil- abschnitt	Ist Zahlungsrückstände EUR	Schließliche Zahlungsrückstände EUR	Voranschlag EUR	Nachtrags- voranschlag EUR	Gesamt- voranschlag EUR	Unterschied lfd.Soll - Günstiger EUR	Gesamt-VA Ungünstiger EUR
8170	80.538,25	0,00	70.000	0	70.000	37.528,05	48.066,30
	80.538,25	0,00	70.000	0	70.000	37.528,05	48.066,30

D e c k u n g s k r e i s e

Rechnungsabschluss der Stadt Wels 2018

DVR: 0024724

S D H B B EU Projekt EYD 2015

RJ 2018, BP 01-13, 27.02.2019

S D H B B

Kenn- ziffer	Bezeichnung	Anfängliche Zahlungsrückstände EUR	Laufendes Soll EUR	Gesamt Soll EUR
042100	Amtsausstattung - EU Projekt EYD 2015.	0,00	0,00	0,00
728100	Sonstige Leistungen durch Unternehmen - EU Projekt EYD . . .	0,00	17,14	17,14
	Summe Teilabschnitt SDHBB	0,00	17,14	17,14
	Ausgaben Zugleich Zuschuss			

Kenn- ziffer	Ist EUR	Schließliche Zahlungsrückstände EUR	Voranschlag EUR	Nachtrags- voranschlag EUR	Gesamt- voranschlag EUR	Unterschied lfd.Soll - Günstiger EUR	Gesamt-VA Ungünstiger EUR	AOB
042100	0,00	0,00	0	0	0	0,00	0,00	SDHB
728100	17,14	0,00	0	0	0	0,00	17,14	SDHB
	17,14	0,00	0	0	0	0,00	17,14	

D e c k u n g s k r e i s e

RJ 2018, BP 01-13, 27.02.2019

S D H B B EU Projekt EYD 2015

S D H B B

Teil- abschnitt	Bezeichnung	Anfängliche Zahlungsrückstände EUR	Laufendes Soll EUR	Gesamt Soll EUR
0331	Hochbau.	0,00	17,14	17,14
	Gesamtsumme Deckungskreis SDHBB	0,00	17,14	17,14

Teil- abschnitt	Ist EUR	Schließliche Zahlungsrückstände EUR	Voranschlag EUR	Nachtrags- voranschlag EUR	Gesamt- voranschlag EUR	Unterschied lfd.Soll - Günstiger EUR	Gesamt-VA Ungünstiger EUR
0331	17,14	0,00	0	0	0	0,00	17,14
	17,14	0,00	0	0	0	0,00	17,14

D e c k u n g s k r e i s e

RJ 2018, BP 01-13, 27.02.2019

S D H B C VS 7 Puchberg - Neubau Turnhalle und Umbauten im Bestand

S D H B C

Kenn- ziffer	Bezeichnung	Anfängliche Zahlungsrückstände EUR	Laufendes Soll EUR	Gesamt Soll EUR
010300	Gebäude - VS Puchberg.	0,00	14.820,87	14.820,87
614400	Instandhaltung von Gebäuden - VS Puchberg.	0,00	8.255,22	8.255,22
	Summe Teilabschnitt SDHBC			
	Ausgaben Zugleich Zuschuss	0,00	23.076,09	23.076,09

D e c k u n g s k r e i s e

RJ 2018, BP 01-13, 27.02.2019

S D H B C VS 7 Puchberg - Neubau Turnhalle und Umbauten im Bestand

S D H B C

Kenn- ziffer	Ist EUR	Schließliche	Voranschlag EUR	Nachtrags-	Gesamt-	Unterschied lfd.Soll - Gesamt-VA		AOB
		Zahlungsrückstände EUR		voranschlag EUR		Günstiger EUR	Ungünstiger EUR	
010300	14.820,87	0,00	0	0	0	0,00	14.820,87	SDHB
614400	8.255,22	0,00	0	0	0	0,00	8.255,22	SDHB
	23.076,09	0,00	0	0	0	0,00	23.076,09	

Rechnungsabschluss der Stadt Wels 2018

DVR: 0024724

D e c k u n g s k r e i s e

RJ 2018, BP 01-13, 27.02.2019

S D H B C VS 7 Puchberg - Neubau Turnhalle und Umbauten im Bestand

S D H B C

Teil- abschnitt	Bezeichnung	Anfängliche Zahlungsrückstände EUR	Laufendes Soll EUR	Gesamt Soll EUR
2110	Volksschulen	0,00	23.076,09	23.076,09
	Gesamtsumme Deckungskreis SDHBC	0,00	23.076,09	23.076,09

D e c k u n g s k r e i s e

RJ 2018, BP 01-13, 27.02.2019

S D H B C VS 7 Puchberg - Neubau Turnhalle und Umbauten im Bestand

S D H B C

Teil- abschnitt	Ist Zahlungsrückstände EUR	Schließliche Zahlungsrückstände EUR	Voranschlag EUR	Nachtrags- voranschlag EUR	Gesamt- voranschlag EUR	Unterschied lfd.Soll - Günstiger EUR	Gesamt-VA Ungünstiger EUR
2110	23.076,09	0,00	0	0	0	0,00	23.076,09
	23.076,09	0,00	0	0	0	0,00	23.076,09

D e c k u n g s k r e i s e

RJ 2018, BP 01-13, 27.02.2019

S D K D A Deckungsklasse Kommunale Dienste - Restbereich

S D K D A

Kenn- ziffer	Bezeichnung	Anfängliche	Laufendes Soll	Gesamt Soll
		Zahlungsrückstände EUR	EUR	EUR
030000	Werkzeuge und sonst. Erzeugungshilfsmittel	0,00	0,00	0,00
043000	Betriebsausstattung	0,00	0,00	0,00
400000	Geringwertige Wirtschaftsgüter des Anlagevermögens	0,00	1.671,19	1.671,19
409000	Geringwertige Ersatzteile	0,00	0,00	0,00
430000	Lebensmittel	0,00	308,36	308,36
455000	Chemische und sonstige artverwandte Mittel	0,00	12.863,67	12.863,67
456000	Schreib-, Zeichen- und sonstige Büromittel	0,00	1.678,37	1.678,37
457000	Druckwerke	0,00	125,27	125,27
458000	Mittel zur ärztl. Betreuung und Gesundheitsvorsorge	0,00	44,89	44,89
459000	Sonstige Verbrauchsgüter	0,00	237,53	237,53
459100	Streumaterial für Winterdienst	0,00	6.591,09	6.591,09
616000	Instandhaltung von Maschinen u. maschinellen Anlagen	0,00	0,00	0,00
618100	Instandhaltung der sonstigen Betriebsausstattung	0,00	0,00	0,00
710000	Öffentliche Abgaben (Ausgaben), ohne Gebühren gemäß FAG	0,00	0,00	0,00
728000	Entgelte für sonstige Leistungen	0,00	2.680,51	2.680,51
728100	Entgelte für sonstige Leistungen	0,00	2.619,00	2.619,00
	Summe Teilabschnitt SDKDA			
	Ausgaben	0,00	28.819,88	28.819,88
	Zugleich Zuschuss			

D e c k u n g s k r e i s e

RJ 2018, BP 01-13, 27.02.2019

S D K D A Deckungsklasse Kommunale Dienste - Restbereich

S D K D A

Kenn- ziffer	Ist EUR	Schließliche		Voranschlag EUR	Nachtrags- voranschlag EUR	Gesamt- voranschlag EUR	Unterschied lfd.Soll - Gesamt-VA		AOB
		Zahlungsrückstände EUR					Günstiger EUR	Ungünstiger EUR	
030000	0,00	0,00		1.000	0	1.000	1.000,00	0,00	SDKD
043000	0,00	0,00		600	0	600	600,00	0,00	SDKD
400000	1.671,19	0,00		1.300	0	1.300	0,00	371,19	SDKD
409000	0,00	0,00		100	0	100	100,00	0,00	SDKD
430000	308,36	0,00		400	0	400	103,35	11,71	SDKD
455000	12.863,67	0,00		11.100	0	11.100	100,00	1.863,67	SDKD
456000	1.678,37	0,00		2.000	0	2.000	321,63	0,00	SDKD
457000	125,27	0,00		100	0	100	0,00	25,27	SDKD
458000	44,89	0,00		300	0	300	255,11	0,00	SDKD
459000	237,53	0,00		100	0	100	0,00	137,53	SDKD
459100	6.591,09	0,00		10.700	0	10.700	4.108,91	0,00	SDKD
616000	0,00	0,00		100	0	100	100,00	0,00	SDKD
618100	0,00	0,00		100	0	100	100,00	0,00	SDKD
710000	0,00	0,00		100	0	100	100,00	0,00	SDKD
728000	2.680,51	0,00		21.600	0	21.600	18.919,49	0,00	SDKD
728100	2.619,00	0,00		2.400	0	2.400	0,00	219,00	SDKD
	28.819,88	0,00		52.000	0	52.000	25.808,49	2.628,37	

D e c k u n g s k r e i s e

RJ 2018, BP 01-13, 27.02.2019

S D K D A Deckungsklasse Kommunale Dienste - Restbereich

S D K D A

Teil- abschnitt	Bezeichnung	Anfängliche Zahlungsrückstände EUR	Laufendes Soll EUR	Gesamt Soll EUR
5290	Sonstige Einrichtungen und Maßnahmen	0,00	2.619,00	2.619,00
8140	Straßenreinigung	0,00	23.947,98	23.947,98
8200	Zentrale Betriebsverwaltung.	0,00	2.252,90	2.252,90
Gesamtsumme Deckungskreis SDKDA		0,00	28.819,88	28.819,88

D e c k u n g s k r e i s e

RJ 2018, BP 01-13, 27.02.2019

S D K D A Deckungsklasse Kommunale Dienste - Restbereich

S D K D A

Teil- abschnitt	Ist EUR	Schließliche Zahlungsrückstände EUR	Voranschlag EUR	Nachtrags- voranschlag EUR	Gesamt- voranschlag EUR	Unterschied lfd.Soll - Günstiger EUR	Gesamt-VA Ungünstiger EUR
5290	2.619,00	0,00	2.500	0	2.500	100,00	219,00
8140	23.947,98	0,00	46.700	0	46.700	25.101,80	2.349,78
8200	2.252,90	0,00	2.800	0	2.800	606,69	59,59
	28.819,88	0,00	52.000	0	52.000	25.808,49	2.628,37

Deckungskreise

RJ 2018, BP 01-13, 27.02.2019

S D K D B Deckungsklasse Kommunale Dienste - KFZ-Werkstätte

S D K D B

Kenn- ziffer	Bezeichnung	Anfängliche		Gesamt Soll
		Zahlungsrückstände	Laufendes Soll	
		EUR	EUR	EUR
030100	Werkzeuge und Geräte	0,00	1.537,31	1.537,31
040100	Ausrüstung und Ersatzteile für Kfz	0,00	0,00	0,00
043000	Betriebsausstattung	0,00	0,00	0,00
400000	Geringwertige Wirtschaftsgüter des Anlagevermögens	0,00	4.070,21	4.070,21
409100	Geringw.Ersatzteile f.Fahrz.u.Arbeitsmaschinen	0,00	307,43	307,43
409200	Geringw.Ersatzteile f.Werkzeuge u.Geräte	0,00	154,42	154,42
425000	Sonstige Roh- und Hilfsstoffe	0,00	0,00	0,00
451000	Brennstoffe	0,00	1.289,14	1.289,14
455000	Chemische und sonstige artverwandte Mittel	0,00	6.603,78	6.603,78
456000	Schreib-, Zeichen- und sonstige Büromittel	0,00	120,89	120,89
459000	Sonstige Verbrauchsgüter	0,00	5.998,60	5.998,60
480000	Fremdbearbeitung	0,00	0,00	0,00
614000	Instandhaltung von Gebäuden	0,00	84,73	84,73
616000	Instandhaltung von Maschinen u. maschinellen Anlagen	0,00	2.682,65	2.682,65
618100	Instandhaltung der sonstigen Betriebsausstattung	0,00	6.445,03	6.445,03
620000	Personen- und Gütertransporte	0,00	0,00	0,00
700000	Mietzinse	0,00	785,43	785,43
710000	Öffentliche Abgaben (Ausgaben), ohne Gebühren gemäß FAG.	0,00	0,00	0,00
726000	Mitgliedsbeiträge an Institutionen	0,00	0,00	0,00
728000	Entgelte für sonstige Leistungen	0,00	17.189,23	17.189,23
728100	Entgelte für sonstige Leistungen	0,00	23.254,64	23.254,64
728200	Entgelte für sonstige Leistungen	0,00	982,80	982,80
728300	Entgelte für sonstige Leistungen	0,00	776,12	776,12
728600	Entgelte für sonstige Leistungen	0,00	157,99	157,99
	Summe Teilabschnitt SDKDB			
	Ausgaben	0,00	72.440,40	72.440,40
	Zugleich Zuschuss			

Deckungskreise

RJ 2018, BP 01-13, 27.02.2019

S D K D B Deckungsklasse Kommunale Dienste - KFZ-Werkstätte

S D K D B

Kenn- ziffer	Schließliche		Voranschlag EUR	Nachtrags- voranschlag EUR	Gesamt- voranschlag EUR	Unterschied lfd.Soll - Gesamt-VA		AOB
	Ist EUR	Zahlungsrückstände EUR				Günstiger EUR	Ungünstiger EUR	
030100	1.537,31	0,00	3.500	0	3.500	1.962,69	0,00	SDKD
040100	0,00	0,00	500	0	500	500,00	0,00	SDKD
043000	0,00	0,00	7.900	0	7.900	7.900,00	0,00	SDKD
400000	4.070,21	0,00	4.800	0	4.800	729,79	0,00	SDKD
409100	307,43	0,00	2.500	0	2.500	2.192,57	0,00	SDKD
409200	154,42	0,00	500	0	500	345,58	0,00	SDKD
425000	0,00	0,00	0	0	0	0,00	0,00	SDKD
451000	1.289,14	0,00	2.000	0	2.000	710,86	0,00	SDKD
455000	6.603,78	0,00	6.000	0	6.000	0,00	603,78	SDKD
456000	120,89	0,00	700	0	700	579,11	0,00	SDKD
459000	5.988,47	10,13	15.000	0	15.000	9.001,40	0,00	SDKD
480000	0,00	0,00	400	0	400	400,00	0,00	SDKD
614000	84,73	0,00	800	0	800	715,27	0,00	SDKD
616000	2.682,65	0,00	800	0	800	0,00	1.882,65	SDKD
618100	6.445,03	0,00	2.000	0	2.000	0,00	4.445,03	SDKD
620000	0,00	0,00	200	0	200	200,00	0,00	SDKD
700000	785,43	0,00	1.000	0	1.000	214,57	0,00	SDKD
710000	0,00	0,00	0	0	0	0,00	0,00	SDKD
726000	0,00	0,00	400	0	400	400,00	0,00	SDKD
728000	17.189,23	0,00	7.300	0	7.300	200,00	10.089,23	SDKD
728100	23.254,64	0,00	10.200	0	10.200	100,00	13.154,64	SDKD
728200	982,80	0,00	500	0	500	0,00	482,80	SDKD
728300	776,12	0,00	400	0	400	0,00	376,12	SDKD
728600	157,99	0,00	100	0	100	59,57	117,56	SDKD
	72.430,27	10,13	67.500	0	67.500	26.211,41	31.151,81	

D e c k u n g s k r e i s e

RJ 2018, BP 01-13, 27.02.2019

S D K D B Deckungsklasse Kommunale Dienste - KFZ-Werkstätte

S D K D B

Teil- abschnitt	Bezeichnung	Anfängliche Zahlungsrückstände EUR	Laufendes Soll EUR	Gesamt Soll EUR
0000	Gewählte Gemeindeorgane.	0,00	181,00	181,00
0120	Hilfsamt	0,00	356,40	356,40
0991	Sonstige Einrichtungen und Maßnahmen	0,00	170,12	170,12
1192	Ordnungswache.	0,00	186,28	186,28
2001	Schulverwaltung.	0,00	186,28	186,28
2021	Sportverwaltung.	0,00	372,56	372,56
2110	Volksschulen	0,00	372,56	372,56
2120	Neue Mittelschulen	0,00	931,36	931,36
2400	Kindergärten	0,00	776,12	776,12
2492	Kindergärten-Küche	0,00	155,24	155,24
2591	Jugendförderung und Jugendbetreuung.	0,00	186,28	186,28
2596	Jugendtreffs	0,00	310,48	310,48
2620	Sportplätze.	0,00	310,48	310,48
2622	Sportzentrum Wimpassing.	0,00	310,48	310,48
3001	Kulturaktivitäten.	0,00	310,48	310,48
4392	Soziale Dienste für Kinder und Jugendliche	0,00	155,24	155,24
6171	Straßenmeisterei	0,00	5.771,84	5.771,84
8140	Straßenreinigung	0,00	1.303,92	1.303,92
8201	Werkstättenbetrieb	0,00	2.869,12	2.869,12
8212	KFZ-Werkstätte	0,00	47.279,57	47.279,57
8281	Wochen- und Jahrmärkte	0,00	0,00	0,00
8301	Tiergarten Wels.	0,00	310,48	310,48
8521	Betriebe der Müllbeseitigung - Abfallabfuhr.	0,00	4.188,92	4.188,92
8591	Haus Leopold Spitzer	0,00	40,43	40,43
8595	Haus Hans Sachs Straße	0,00	117,56	117,56
8601	Stadtgärtnerei	0,00	5.287,20	5.287,20
Gesamtsumme Deckungskreis SDKDB		0,00	72.440,40	72.440,40

D e c k u n g s k r e i s e

RJ 2018, BP 01-13, 27.02.2019

S D K D B Deckungsklasse Kommunale Dienste - KFZ-Werkstätte

S D K D B

Teil- abschnitt	Ist EUR	Schließliche Zahlungsrückstände EUR	Voranschlag EUR	Nachtrags- voranschlag EUR	Gesamt- voranschlag EUR	Unterschied lfd.Soll - Günstiger EUR	Gesamt-VA Ungünstiger EUR
0000	181,00	0,00	300	0	300	200,00	81,00
0120	356,40	0,00	400	0	400	400,00	356,40
0991	170,12	0,00	100	0	100	0,00	70,12
1192	186,28	0,00	100	0	100	0,00	86,28
2001	186,28	0,00	100	0	100	0,00	86,28
2021	372,56	0,00	200	0	200	0,00	172,56
2110	372,56	0,00	200	0	200	0,00	172,56
2120	931,36	0,00	500	0	500	0,00	431,36
2400	776,12	0,00	400	0	400	0,00	376,12
2492	155,24	0,00	100	0	100	0,00	55,24
2591	186,28	0,00	100	0	100	0,00	86,28
2596	310,48	0,00	200	0	200	0,00	110,48
2620	310,48	0,00	200	0	200	0,00	110,48
2622	310,48	0,00	100	0	100	0,00	210,48
3001	310,48	0,00	200	0	200	0,00	110,48
4392	155,24	0,00	100	0	100	0,00	55,24
6171	5.771,84	0,00	2.600	0	2.600	0,00	3.171,84
8140	1.303,92	0,00	600	0	600	0,00	703,92
8201	2.869,12	0,00	700	0	700	0,00	2.169,12
8212	47.269,44	10,13	55.600	0	55.600	25.451,84	17.131,41
8281	0,00	0,00	100	0	100	100,00	0,00
8301	310,48	0,00	200	0	200	0,00	110,48
8521	4.188,92	0,00	2.000	0	2.000	0,00	2.188,92
8591	40,43	0,00	100	0	100	59,57	0,00
8595	117,56	0,00	0	0	0	0,00	117,56
8601	5.287,20	0,00	2.300	0	2.300	0,00	2.987,20
	72.430,27	10,13	67.500	0	67.500	26.211,41	31.151,81

Deckungskreis

RJ 2018, BP 01-13, 27.02.2019

S D K D C Deckungsklasse Kommunale Dienste - Abfallbereich

S D K D C

Kenn- ziffer	Bezeichnung	Anfängliche Zahlungsrückstände EUR	Laufendes Soll EUR	Gesamt Soll EUR
020000	Maschinen und maschinelle Anlagen.	0,00	0,00	0,00
043000	Betriebsausstattung.	0,00	8.784,13	8.784,13
043100	Großraumabfallbehälter	0,00	10.716,56	10.716,56
400000	Geringwertige Wirtschaftsgüter des Anlagevermögens	0,00	11.042,23	11.042,23
400200	Abfallbehälter	0,00	27.245,85	27.245,85
403000	Handelswaren	0,00	2.976,48	2.976,48
403200	Abfallsäcke.	0,00	5.531,58	5.531,58
409000	Geringwertige Ersatzteile.	0,00	0,00	0,00
428000	Fertig bezogene Teile.	0,00	0,00	0,00
430000	Lebensmittel	0,00	0,00	0,00
451000	Brennstoffe.	0,00	0,00	0,00
455000	Chemische und sonstige artverwandte Mittel	0,00	2.806,69	2.806,69
456000	Schreib-, Zeichen- und sonstige Büromittel	0,00	2.272,82	2.272,82
457000	Druckwerke	0,00	4.063,90	4.063,90
458000	Mittel zur ärztl. Betreuung und Gesundheitsvorsorge.	0,00	30,50	30,50
459000	Sonstige Verbrauchsgüter	0,00	17.672,17	17.672,17
613000	Instandhaltung von sonstigen Grundstückseinrichtungen.	0,00	3.076,41	3.076,41
614000	Instandhaltung von Gebäuden.	0,00	0,00	0,00
616000	Instandhaltung von Maschinen u. maschinellen Anlagen	0,00	0,00	0,00
618100	Instandhaltung der sonstigen Betriebsausstattung	0,00	11.201,95	11.201,95
640000	Rechtskosten	0,00	0,00	0,00
700000	Mietzinse.	0,00	6.039,13	6.039,13
710000	Öffentliche Abgaben (Ausgaben), ohne Gebühren gemäß FAG.	0,00	2.341,12	2.341,12
711000	Geb.f.d.Benützung v.Gemeindeeinr.u.-anlagen gem.FAG (Au.	0,00	167,84	167,84
726000	Mitgliedsbeiträge an Institutionen	0,00	18.983,04	18.983,04
728000	Entgelte für sonstige Leistungen	0,00	1.985.242,74	1.985.242,74
728200	Unterschiedliche Bezeichnungen bei dieser Post in Verwendung	0,00	539.867,60	539.867,60
728300	Altpapierentsorgung.	0,00	248.533,96	248.533,96
	Summe Teilabschnitt SDKDC			
	Ausgaben	0,00	2.908.596,70	2.908.596,70
	Zugleich Zuschuss			

Deckungskreise

RJ 2018, BP 01-13, 27.02.2019

S D K D C Deckungsklasse Kommunale Dienste - Abfallbereich

S D K D C

Kenn- ziffer	Ist EUR	Schließliche		Voranschlag EUR	Nachtrags- voranschlag EUR	Gesamt- voranschlag EUR	Unterschied lfd.Soll - Gesamt-VA		AOB
		Zahlungsrückstände EUR					Günstiger EUR	Ungünstiger EUR	
020000	0,00	0,00		1.000	0	1.000	1.000,00	0,00	SDKD
043000	8.784,13	0,00		11.000	0	11.000	2.215,87	0,00	SDKD
043100	10.716,56	0,00		12.000	0	12.000	1.283,44	0,00	SDKD
400000	11.042,23	0,00		21.200	0	21.200	10.981,17	823,40	SDKD
400200	27.245,85	0,00		27.000	0	27.000	0,00	245,85	SDKD
403000	2.976,48	0,00		2.000	0	2.000	0,00	976,48	SDKD
403200	5.531,58	0,00		13.000	0	13.000	7.468,42	0,00	SDKD
409000	0,00	0,00		900	0	900	900,00	0,00	SDKD
428000	0,00	0,00		1.000	0	1.000	1.000,00	0,00	SDKD
430000	0,00	0,00		100	0	100	100,00	0,00	SDKD
451000	0,00	0,00		100	0	100	100,00	0,00	SDKD
455000	2.806,69	0,00		5.200	0	5.200	2.434,80	41,49	SDKD
456000	2.272,82	0,00		1.700	0	1.700	48,60	621,42	SDKD
457000	4.063,90	0,00		1.700	0	1.700	622,76	2.986,66	SDKD
458000	30,50	0,00		700	0	700	669,50	0,00	SDKD
459000	17.672,17	0,00		21.400	0	21.400	4.321,76	593,93	SDKD
613000	3.076,41	0,00		4.100	0	4.100	1.023,59	0,00	SDKD
614000	0,00	0,00		5.800	0	5.800	5.800,00	0,00	SDKD
616000	0,00	0,00		100	0	100	100,00	0,00	SDKD
618100	11.201,95	0,00		9.000	0	9.000	0,00	2.201,95	SDKD
640000	0,00	0,00		100	0	100	100,00	0,00	SDKD
700000	6.039,13	0,00		8.100	0	8.100	2.060,87	0,00	SDKD
710000	2.341,12	0,00		2.500	0	2.500	539,28	380,40	SDKD
711000	167,84	0,00		400	0	400	232,16	0,00	SDKD
726000	18.983,04	0,00		18.100	0	18.100	0,00	883,04	SDKD
728000	1.985.242,74	0,00		2.293.100	0	2.293.100	307.857,26	0,00	SDKD
728200	539.867,60	0,00		463.300	0	463.300	0,00	76.567,60	SDKD
728300	248.533,96	0,00		254.000	0	254.000	5.466,04	0,00	SDKD
	2.908.596,70	0,00		3.178.600	0	3.178.600	356.325,52	86.322,22	

D e c k u n g s k r e i s e

RJ 2018, BP 01-13, 27.02.2019

S D K D C Deckungsklasse Kommunale Dienste - Abfallbereich

S D K D C

Teil- abschnitt	Bezeichnung	Anfängliche Zahlungsrückstände EUR	Laufendes Soll EUR	Gesamt Soll EUR
8521	Betriebe der Müllbeseitigung - Abfallabfuhr.	0,00	2.159.401,62	2.159.401,62
8522	Betriebe der Müllbeseitigung - Abfallbehandlungsanlage . . .	0,00	108.003,53	108.003,53
8523	Betriebe der Müllbeseitigung - Abfallwirtschaft.	0,00	641.191,55	641.191,55
Gesamtsumme Deckungskreis SDKDC		0,00	2.908.596,70	2.908.596,70

D e c k u n g s k r e i s e

RJ 2018, BP 01-13, 27.02.2019

S D K D C Deckungsklasse Kommunale Dienste - Abfallbereich

S D K D C

Teil- abschnitt	Ist EUR	Schließliche	Voranschlag EUR	Nachtrags-	Gesamt- voranschlag EUR	Unterschied lfd.Soll - Gesamt-VA	
		Zahlungsrückstände EUR		voranschlag EUR		Günstiger EUR	Ungünstiger EUR
8521	2.159.401,62	0,00	2.475.900	0	2.475.900	344.183,66	27.685,28
8522	108.003,53	0,00	108.800	0	108.800	796,47	0,00
8523	641.191,55	0,00	593.900	0	593.900	11.345,39	58.636,94
	2.908.596,70	0,00	3.178.600	0	3.178.600	356.325,52	86.322,22

Deckungskreis

RJ 2018, BP 01-13, 27.02.2019

SDSGA Deckungsklasse Stadtgärtnerei

SDSGA

Kenn- ziffer	Bezeichnung	Anfängliche		Gesamt Soll
		Zahlungsrückstände EUR	Laufendes Soll EUR	
006000	Sonstige Grundstückseinrichtungen	0,00	0,00	0,00
020000	Maschinen und maschinelle Anlagen	0,00	12.824,65	12.824,65
030000	Werkzeuge und sonst. Erzeugungshilfsmittel	0,00	2.236,25	2.236,25
043000	Betriebsausstattung	0,00	3.896,41	3.896,41
050000	Sonderanlagen	0,00	15.627,14	15.627,14
050500	Sonderanlagen	0,00	0,00	0,00
400000	Geringwertige Wirtschaftsgüter des Anlagevermögens	0,00	31.532,06	31.532,06
400200	Geringwertige Wirtschaftsgüter des Anlagevermögens	0,00	2.725,98	2.725,98
403000	Handelswaren	0,00	577,34	577,34
409000	Geringwertige Ersatzteile	0,00	0,00	0,00
420000	Pflanzliche Rohstoffe	58,37	49.091,16	49.149,53
430000	Lebensmittel	0,00	0,00	0,00
440000	Futtermittel	0,00	70.460,68	70.460,68
451000	Brennstoffe	0,00	1.234,31	1.234,31
453000	Schmier- und Schleifmittel	0,00	6,26	6,26
455000	Chemische und sonstige artverwandte Mittel	0,00	9.480,01	9.480,01
455100	Chemische und sonstige artverwandte Mittel	0,00	0,00	0,00
456000	Schreib-, Zeichen- und sonstige Büromittel	0,00	1.642,90	1.642,90
457000	Druckwerke	0,00	298,53	298,53
458000	Mittel zur ärztl. Betreuung und Gesundheitsvorsorge	0,00	2.568,58	2.568,58
459000	Sonstige Verbrauchsgüter	0,00	14.951,22	14.951,22
459100	Unterschiedliche Bezeichnungen bei dieser Post in Verwendung	0,00	10.241,87	10.241,87
611400	Instandhaltung der Grünanlagen Osttangente	0,00	0,00	0,00
613000	Instandhaltung von sonstigen Grundstückseinrichtungen	0,00	1.923,70	1.923,70
613100	Instandhaltung von sonstigen Grundstückseinrichtungen	0,00	0,00	0,00
614000	Instandhaltung von Gebäuden	0,00	36.989,69	36.989,69
616000	Instandhaltung von Maschinen u. maschinellen Anlagen	0,00	13.774,26	13.774,26
618100	Instandhaltung der sonstigen Betriebsausstattung	0,00	6.722,86	6.722,86
619000	Instandhaltung von Sonderanlagen	0,00	19.969,87	19.969,87
619100	Instandhaltung von Sonderanlagen	0,00	8.812,85	8.812,85
620000	Personen- und Gütertransporte	0,00	0,00	0,00
640000	Rechtskosten	0,00	7,50	7,50
700000	Mietzinse	0,00	11.199,77	11.199,77
700100	Anerkennungszinse	0,00	258,00	258,00
700300	Mietzinse	0,00	1.597,94	1.597,94
701000	Pachtzinse	0,00	0,00	0,00
710000	Öffentliche Abgaben (Ausgaben), ohne Gebühren gemäß FAG	0,00	234,81	234,81
726000	Mitgliedsbeiträge an Institutionen	0,00	904,43	904,43
728000	Entgelte für sonstige Leistungen	0,00	85.782,44	85.782,44
728100	Entgelte für sonstige Leistungen	0,00	10.708,80	10.708,80
728200	Entgelte für sonstige Leistungen	0,00	0,00	0,00
728400	Entgelte für sonstige Leistungen	0,00	2.880,01	2.880,01
	Summe Teilabschnitt SDSGA			
	Ausgaben	58,37	431.162,28	431.220,65
	Zugleich Zuschuss			

Deckungskreise

RJ 2018, BP 01-13, 27.02.2019

SDSGA Deckungsklasse Stadtgärtnerei

SDSGA

Kenn- ziffer	Ist EUR	Schließliche		Voranschlag EUR	Nachtrags- voranschlag EUR	Gesamt- voranschlag EUR	Unterschied lfd.Soll - Gesamt-VA		AOB
		Zahlungsrückstände EUR					Günstiger EUR	Ungünstiger EUR	
006000	0,00	0,00		1.600	0	1.600	1.600,00	0,00	SDSG
020000	12.824,65	0,00		8.200	0	8.200	0,00	4.624,65	SDSG
030000	2.236,25	0,00		5.000	0	5.000	2.763,75	0,00	SDSG
043000	3.896,41	0,00		7.700	0	7.700	3.803,59	0,00	SDSG
050000	15.627,14	0,00		7.500	0	7.500	0,00	8.127,14	SDSG
050500	0,00	0,00		700	0	700	700,00	0,00	SDSG
400000	31.350,05	182,01		17.600	0	17.600	1.744,08	15.676,14	SDSG
400200	2.725,98	0,00		500	0	500	0,00	2.225,98	SDSG
403000	577,34	0,00		1.300	0	1.300	722,66	0,00	SDSG
409000	0,00	0,00		400	0	400	400,00	0,00	SDSG
420000	49.096,49	53,04		37.200	0	37.200	306,88	12.198,04	SDSG
430000	0,00	0,00		100	0	100	100,00	0,00	SDSG
440000	70.460,68	0,00		62.500	0	62.500	0,00	7.960,68	SDSG
451000	1.234,31	0,00		2.200	0	2.200	965,69	0,00	SDSG
453000	6,26	0,00		400	0	400	393,74	0,00	SDSG
455000	9.480,01	0,00		6.100	0	6.100	1.161,67	4.541,68	SDSG
455100	0,00	0,00		400	0	400	400,00	0,00	SDSG
456000	1.642,90	0,00		600	0	600	0,00	1.042,90	SDSG
457000	298,53	0,00		1.900	0	1.900	1.601,47	0,00	SDSG
458000	2.568,58	0,00		3.300	0	3.300	785,47	54,05	SDSG
459000	14.951,22	0,00		18.000	0	18.000	3.048,78	0,00	SDSG
459100	10.241,87	0,00		22.000	0	22.000	12.192,13	434,00	SDSG
611400	0,00	0,00		300	0	300	300,00	0,00	SDSG
613000	1.923,70	0,00		9.200	0	9.200	7.276,30	0,00	SDSG
613100	0,00	0,00		1.400	0	1.400	1.400,00	0,00	SDSG
614000	36.989,69	0,00		28.000	0	28.000	4.759,21	13.748,90	SDSG
616000	13.774,26	0,00		18.200	0	18.200	4.425,74	0,00	SDSG
618100	6.722,86	0,00		6.300	0	6.300	1.000,00	1.422,86	SDSG
619000	19.969,87	0,00		8.800	0	8.800	3.645,27	14.815,14	SDSG
619100	8.812,85	0,00		600	0	600	0,00	8.212,85	SDSG
620000	0,00	0,00		400	0	400	400,00	0,00	SDSG
640000	7,50	0,00		100	0	100	92,50	0,00	SDSG
700000	11.199,77	0,00		20.300	0	20.300	9.343,67	243,44	SDSG
700100	258,00	0,00		200	0	200	0,00	58,00	SDSG
700300	1.597,94	0,00		3.300	0	3.300	1.702,06	0,00	SDSG
701000	0,00	0,00		0	0	0	0,00	0,00	SDSG
710000	234,81	0,00		700	0	700	465,19	0,00	SDSG
726000	904,43	0,00		600	0	600	0,00	304,43	SDSG
728000	85.782,44	0,00		88.800	0	88.800	12.602,30	9.584,74	SDSG
728100	10.708,80	0,00		10.800	0	10.800	2.098,90	2.007,70	SDSG
728200	0,00	0,00		5.000	0	5.000	5.000,00	0,00	SDSG
728400	2.880,01	0,00		1.800	0	1.800	0,00	1.080,01	SDSG
	430.985,60	235,05		410.000	0	410.000	87.201,05	108.363,33	

D e c k u n g s k r e i s e

RJ 2018, BP 01-13, 27.02.2019

S D S G A Deckungsklasse Stadtgärtnerei

S D S G A

Teil- abschnitt	Bezeichnung	Anfängliche Zahlungsrückstände EUR	Laufendes Soll EUR	Gesamt Soll EUR
3620	Denkmalpflege.	0,00	224,20	224,20
5100	Medizinische Bereichsversorgung.	0,00	4.159,33	4.159,33
6100	Bundesstraßen.	0,00	0,00	0,00
6120	Gemeindestraßen.	0,00	11.271,72	11.271,72
8150	Park- und Gartenanlagen, Kinderspielplätze	0,00	104.766,65	104.766,65
8301	Tiergarten Wels.	0,00	144.377,20	144.377,20
8601	Stadtgärtnerei	58,37	166.363,18	166.421,55
Gesamtsumme Deckungskreis SDSGA		58,37	431.162,28	431.220,65

D e c k u n g s k r e i s e

RJ 2018, BP 01-13, 27.02.2019

S D S G A Deckungsklasse Stadtgärtnerei

S D S G A

Teil- abschnitt	Ist EUR	Schließliche		Nachtrags- voranschlag EUR	Gesamt- voranschlag EUR	Unterschied lfd.Soll - Gesamt-VA	
		Zahlungsrückstände EUR	Voranschlag EUR			Günstiger EUR	Ungünstiger EUR
3620	224,20	0,00	400	0	400	175,80	0,00
5100	4.159,33	0,00	900	0	900	0,00	3.259,33
6100	0,00	0,00	300	0	300	300,00	0,00
6120	11.271,72	0,00	14.300	0	14.300	7.373,80	4.345,52
8150	104.766,65	0,00	91.200	0	91.200	15.186,35	28.753,00
8301	144.377,20	0,00	138.200	0	138.200	22.488,40	28.665,60
8601	166.186,50	235,05	164.700	0	164.700	41.676,70	43.339,88
	430.985,60	235,05	410.000	0	410.000	87.201,05	108.363,33

D e c k u n g s k r e i s e

RJ 2018, BP 01-13, 27.02.2019

S D S G B Deckungsklasse Stadtgärtnerei - Tierheim

S D S G B

Kenn- ziffer	Bezeichnung	Anfängliche		Gesamt Soll
		Zahlungsrückstände EUR	Laufendes Soll EUR	
042000	Amtsausstattung	0,00	0,00	0,00
400000	Geringwertige Wirtschaftsgüter des Anlagevermögens	0,00	6.234,17	6.234,17
420000	Pflanzliche Rohstoffe	0,00	0,00	0,00
430000	Lebensmittel	0,00	0,00	0,00
440000	Futtermittel	0,00	16.969,10	16.969,10
451000	Brennstoffe	0,00	4.808,93	4.808,93
454000	Reinigungsmittel	0,00	1.029,22	1.029,22
455000	Chemische und sonstige artverwandte Mittel	0,00	102,50	102,50
456000	Schreib-, Zeichen- und sonstige Büromittel	0,00	741,98	741,98
457000	Druckwerke	0,00	0,00	0,00
458000	Mittel zur ärztl. Betreuung und Gesundheitsvorsorge	0,00	16.433,69	16.433,69
459000	Sonstige Verbrauchsgüter	0,00	11.925,19	11.925,19
613000	Instandhaltung von sonstigen Grundstückseinrichtungen	0,00	0,00	0,00
614000	Instandhaltung von Gebäuden	0,00	13.585,68	13.585,68
618100	Instandhaltung der sonstigen Betriebsausstattung	0,00	3.003,67	3.003,67
619000	Instandhaltung von Sonderanlagen	0,00	4.570,15	4.570,15
640000	Rechtskosten	0,00	4.234,00	4.234,00
711000	Geb.f.d.Benützung v.Gemeindeeinr.u.-anlagen gem.FAG (Au.	0,00	0,00	0,00
728000	Entgelte für sonstige Leistungen	0,00	39.252,23	39.252,23
	Summe Teilabschnitt SDSGB			
	Ausgaben	0,00	122.890,51	122.890,51
	Zugleich Zuschuss			

D e c k u n g s k r e i s e

RJ 2018, BP 01-13, 27.02.2019

S D S G B Deckungsklasse Stadtgärtnerei - Tierheim

S D S G B

Kenn- ziffer	Ist EUR	Schließliche		Voranschlag EUR	Nachtrags- voranschlag EUR	Gesamt- voranschlag EUR	Unterschied lfd.Soll - Gesamt-VA		AOB
		Zahlungsrückstände EUR					Günstiger EUR	Ungünstiger EUR	
042000	0,00	0,00		500	0	500	500,00	0,00	SDSG
400000	6.234,17	0,00		1.200	0	1.200	0,00	5.034,17	SDSG
420000	0,00	0,00		0	0	0	0,00	0,00	SDSG
430000	0,00	0,00		0	0	0	0,00	0,00	SDSG
440000	16.969,10	0,00		20.000	0	20.000	3.030,90	0,00	SDSG
451000	4.808,93	0,00		8.300	0	8.300	3.491,07	0,00	SDSG
454000	1.029,22	0,00		1.500	0	1.500	470,78	0,00	SDSG
455000	102,50	0,00		0	0	0	0,00	102,50	SDSG
456000	741,98	0,00		800	0	800	58,02	0,00	SDSG
457000	0,00	0,00		300	0	300	300,00	0,00	SDSG
458000	16.433,69	0,00		25.500	0	25.500	9.066,31	0,00	SDSG
459000	11.925,19	0,00		8.000	0	8.000	0,00	3.925,19	SDSG
613000	0,00	0,00		1.100	0	1.100	1.100,00	0,00	SDSG
614000	13.585,68	0,00		6.100	0	6.100	0,00	7.485,68	SDSG
618100	3.003,67	0,00		200	0	200	0,00	2.803,67	SDSG
619000	4.570,15	0,00		500	0	500	0,00	4.070,15	SDSG
640000	4.234,00	0,00		100	0	100	0,00	4.134,00	SDSG
711000	0,00	0,00		100	0	100	100,00	0,00	SDSG
728000	39.252,23	0,00		55.800	0	55.800	16.547,77	0,00	SDSG
	122.890,51	0,00		130.000	0	130.000	34.664,85	27.555,36	

D e c k u n g s k r e i s e

RJ 2018, BP 01-13, 27.02.2019

S D S G B Deckungsklasse Stadtgärtnerei - Tierheim

S D S G B

Teil- abschnitt	Bezeichnung	Anfängliche Zahlungsrückstände EUR	Laufendes Soll EUR	Gesamt Soll EUR
5800	Einrichtungen der Veterinärmedizin	0,00	122.890,51	122.890,51
	Gesamtsumme Deckungskreis SDSGB	0,00	122.890,51	122.890,51

D e c k u n g s k r e i s e

RJ 2018, BP 01-13, 27.02.2019

S D S G B Deckungsklasse Stadtgärtnerei - Tierheim

S D S G B

Teil- abschnitt	Ist EUR	Schließliche Zahlungsrückstände EUR	Voranschlag EUR	Nachtrags- voranschlag EUR	Gesamt- voranschlag EUR	Unterschied lfd.Soll - Günstiger EUR	Gesamt-VA Ungünstiger EUR
5800	122.890,51	0,00	130.000	0	130.000	34.664,85	27.555,36
	122.890,51	0,00	130.000	0	130.000	34.664,85	27.555,36

Deckungskreis

RJ 2018, BP 01-13, 27.02.2019

S O P H A Deckungsklasse TA 8591 - Haus Leopold Spitzer, AOB-SOAP

S O P H A

Kenn- ziffer	Bezeichnung	Anfängliche	Laufendes Soll	Gesamt Soll
		Zahlungsrückstände EUR	EUR	EUR
010000	Gebäude	0,00	0,00	0,00
043000	Betriebsausstattung	0,00	0,00	0,00
070000	Aktivierungsfähige Rechte	0,00	0,00	0,00
400000	Geringwertige Wirtschaftsgüter des Anlagevermögens	0,00	4,97	4,97
400200	Sonstige Kleidung und Wäsche	0,00	0,00	0,00
403100	Geschenke für Heimbewohner	0,00	0,00	0,00
409000	Geringwertige Ersatzteile	0,00	0,00	0,00
430000	Lebensmittel	0,00	0,00	0,00
430100	Lebensmittel für Feste und Veranstaltungen	0,00	0,00	0,00
440000	Futtermittel	0,00	0,00	0,00
451000	Brennstoffe	0,00	0,00	0,00
453000	Schmier- und Schleifmittel	0,00	0,00	0,00
454000	Reinigungsmittel	0,00	0,00	0,00
455000	Chemische und sonstige artverwandte Mittel	0,00	0,00	0,00
456000	Schreib-, Zeichen- und sonstige Büromittel	0,00	0,00	0,00
457000	Druckwerke	0,00	57,58	57,58
458000	Mittel zur ärztl. Betreuung und Gesundheitsvorsorge	0,00	0,00	0,00
459000	Sonstige Verbrauchsgüter	0,00	0,00	0,00
459100	Sonstige Verbrauchsgüter für laufenden Betrieb	0,00	0,00	0,00
459200	Sonstige Verbrauchsgüter für Betreuung Heimbewohner	0,00	0,00	0,00
459300	Verbrauch von Inkontinenzartikel	0,00	0,00	0,00
610000	Instandhaltung von Grund und Boden	0,00	0,00	0,00
613000	Instandhaltung von sonstigen Grundstückseinrichtungen	0,00	0,00	0,00
614000	Instandhaltung von Gebäuden	0,00	1.118,00	1.118,00
616000	Instandhaltung von Maschinen u. maschinellen Anlagen	0,00	0,00	0,00
618100	Instandhaltung der sonstigen Betriebsausstattung	0,00	9.840,65	9.840,65
619000	Instandhaltung von Sonderanlagen	0,00	0,00	0,00
620000	Personen- und Gütertransporte	0,00	0,00	0,00
640000	Rechtskosten	0,00	7,50	7,50
700000	Mietzinse	0,00	0,00	0,00
700100	Leihgebühr für Lesemappen	0,00	0,00	0,00
700300	Mietwäsche	0,00	0,00	0,00
700900	Mietwäsche Dienstkleidung	0,00	0,00	0,00
710000	Öffentliche Abgaben (Ausgaben), ohne Gebühren gemäß FAG	0,00	132,24	132,24
711000	Geb.f.d.Benützung v.Gemeindeeinr.u.-anlagen gem.FAG (Au.	0,00	0,00	0,00
722100	Rückersätze Jahreserklärung GSBG	0,00	0,00	0,00
728000	Entgelte für sonstige Leistungen	0,00	3.574,35	3.574,35
728100	Sonst. Leistungen durch Unternehmen - Stammheimpraktika	0,00	0,00	0,00
728130	Fremdreinigung	0,00	0,00	0,00
728200	Blumenpflege	0,00	0,00	0,00
728300	Küchenabfall-, Fettabscheider-, Gewerbeabfallentsorgung	0,00	0,00	0,00
728400	Fortbildungen, Supervisionen, Coaching	0,00	0,00	0,00
728500	Betriebsveranstaltungen, Geschenke für Mitarbeiter	0,00	0,00	0,00
729300	Kosteners.an d.Bund f.d.Beistellung v.Zivildienstpfl.	0,00	0,00	0,00
729400	Kosten für den Zivildienstpflichtigen	0,00	0,00	0,00
	Summe Teilabschnitt SOPHA	Ausgaben	14.735,29	14.735,29
		Zugleich Zuschuss		

Deckungskreise

RJ 2018, BP 01-13, 27.02.2019

S O P H A Deckungsklasse TA 8591 - Haus Leopold Spitzer, AOB-SOAP

S O P H A

Kenn- ziffer	Schließliche		Voranschlag EUR	Nachtrags- voranschlag EUR	Gesamt- voranschlag EUR	Unterschied lfd.Soll - Gesamt-VA		AOB
	Ist EUR	Zahlungsrückstände EUR				Günstiger EUR	Ungünstiger EUR	
010000	0,00	0,00	0	0	0	0,00	0,00	SOAP
043000	0,00	0,00	0	0	0	0,00	0,00	SOAP
070000	0,00	0,00	0	0	0	0,00	0,00	SOAP
400000	4,97	0,00	0	0	0	0,00	4,97	SOAP
400200	0,00	0,00	0	0	0	0,00	0,00	SOAP
403100	0,00	0,00	0	0	0	0,00	0,00	SOAP
409000	0,00	0,00	0	0	0	0,00	0,00	SOAP
430000	0,00	0,00	0	0	0	0,00	0,00	SOAP
430100	0,00	0,00	0	0	0	0,00	0,00	SOAP
440000	0,00	0,00	0	0	0	0,00	0,00	SOAP
451000	0,00	0,00	0	0	0	0,00	0,00	SOAP
453000	0,00	0,00	0	0	0	0,00	0,00	SOAP
454000	0,00	0,00	0	0	0	0,00	0,00	SOAP
455000	0,00	0,00	0	0	0	0,00	0,00	SOAP
456000	0,00	0,00	0	0	0	0,00	0,00	SOAP
457000	57,58	0,00	0	0	0	0,00	57,58	SOAP
458000	0,00	0,00	0	0	0	0,00	0,00	SOAP
459000	0,00	0,00	0	0	0	0,00	0,00	SOAP
459100	0,00	0,00	0	0	0	0,00	0,00	SOAP
459200	0,00	0,00	0	0	0	0,00	0,00	SOAP
459300	0,00	0,00	0	0	0	0,00	0,00	SOAP
610000	0,00	0,00	500	0	500	500,00	0,00	SOAP
613000	0,00	0,00	100	0	100	100,00	0,00	SOAP
614000	1.118,00	0,00	10.000	0	10.000	8.882,00	0,00	SOAP
616000	0,00	0,00	100	0	100	100,00	0,00	SOAP
618100	9.840,65	0,00	0	0	0	0,00	9.840,65	SOAP
619000	0,00	0,00	100	0	100	100,00	0,00	SOAP
620000	0,00	0,00	0	0	0	0,00	0,00	SOAP
640000	7,50	0,00	0	0	0	0,00	7,50	SOAP
700000	0,00	0,00	0	0	0	0,00	0,00	SOAP
700100	0,00	0,00	0	0	0	0,00	0,00	SOAP
700300	0,00	0,00	0	0	0	0,00	0,00	SOAP
700900	0,00	0,00	0	0	0	0,00	0,00	SOAP
710000	132,24	0,00	0	0	0	0,00	132,24	SOAP
711000	0,00	0,00	700	0	700	700,00	0,00	SOAP
722100	0,00	0,00	0	0	0	0,00	0,00	SOAP
728000	3.574,35	0,00	0	0	0	0,00	3.574,35	SOAP
728100	0,00	0,00	0	0	0	0,00	0,00	SOAP
728130	0,00	0,00	0	0	0	0,00	0,00	SOAP
728200	0,00	0,00	0	0	0	0,00	0,00	SOAP
728300	0,00	0,00	0	0	0	0,00	0,00	SOAP
728400	0,00	0,00	0	0	0	0,00	0,00	SOAP
728500	0,00	0,00	0	0	0	0,00	0,00	SOAP
729300	0,00	0,00	0	0	0	0,00	0,00	SOAP
729400	0,00	0,00	0	0	0	0,00	0,00	SOAP
	14.735,29	0,00	11.500	0	11.500	10.382,00	13.617,29	

D e c k u n g s k r e i s e

RJ 2018, BP 01-13, 27.02.2019

S O P H A Deckungsklasse TA 8591 - Haus Leopold Spitzer, AOB-SOAP

S O P H A

Teil- abschnitt	Bezeichnung	Anfängliche Zahlungsrückstände EUR	Laufendes Soll EUR	Gesamt Soll EUR
8591	Haus Leopold Spitzer	0,00	14.735,29	14.735,29
	Gesamtsumme Deckungskreis SOPHA	0,00	14.735,29	14.735,29

D e c k u n g s k r e i s e

RJ 2018, BP 01-13, 27.02.2019

S O P H A Deckungsklasse TA 8591 - Haus Leopold Spitzer, AOB-SOAP

S O P H A

Teil- abschnitt	Ist EUR	Schließliche Zahlungsrückstände EUR	Voranschlag EUR	Nachtrags- voranschlag EUR	Gesamt- voranschlag EUR	Unterschied lfd.Soll - Günstiger EUR	Gesamt-VA Ungünstiger EUR
8591	14.735,29	0,00	11.500	0	11.500	10.382,00	13.617,29
	14.735,29	0,00	11.500	0	11.500	10.382,00	13.617,29

Deckungskreis

RJ 2018, BP 01-13, 27.02.2019

S O P H B Deckungsklasse für den TA 8592 - Haus Neustadt, AOB-SOAP

S O P H B

Kenn- ziffer	Bezeichnung	Anfängliche	Laufendes Soll	Gesamt Soll
		Zahlungsrückstände EUR	EUR	EUR
010000	Gebäude.	0,00	0,00	0,00
020000	Maschinen und maschinelle Anlagen.	0,00	0,00	0,00
043000	Betriebsausstattung.	0,00	21.057,22	21.057,22
050000	Sonderanlagen.	0,00	0,00	0,00
070200	Aktivierungsfähige Rechte.	0,00	0,00	0,00
400000	Geringwertige Wirtschaftsgüter des Anlagevermögens	0,00	14.157,34	14.157,34
403100	Handelswaren	0,00	1.092,49	1.092,49
430000	Lebensmittel	0,00	347.689,06	347.689,06
430100	Lebensmittel für Feste und Veranstaltungen	0,00	4.849,34	4.849,34
440000	Futtermittel	0,00	15,23	15,23
454000	Reinigungsmittel	45,64	18.113,57	18.159,21
455000	Chemische und sonstige artverwandte Mittel	0,00	24,63	24,63
456000	Schreib-, Zeichen- und sonstige Büromittel	0,00	3.298,36	3.298,36
457000	Druckwerke	0,00	318,13	318,13
459100	Sonstige Verbrauchsgüter für laufenden Betrieb	0,00	20.811,09	20.811,09
459200	Sonstige Verbrauchsgüter für Betreuung Heimbewohner.	0,00	17.499,65	17.499,65
459300	Verbrauch von Inkontinenzartikel	0,00	24.531,60	24.531,60
613000	Instandhaltung von sonstigen Grundstückseinrichtungen.	0,00	0,00	0,00
614000	Instandhaltung von Gebäuden.	0,00	69.847,68	69.847,68
616000	Instandhaltung von Maschinen u. maschinellen Anlagen	0,00	0,00	0,00
618100	Instandhaltung der sonstigen Betriebsausstattung	0,00	24.422,10	24.422,10
619000	Instandhaltung von Sonderanlagen	0,00	8.112,11	8.112,11
620000	Personen- und Gütertransporte.	0,00	485,53	485,53
700000	Mietzinse.	0,00	56,87	56,87
700100	Leihgebühr für Lesemappen.	0,00	1.163,96	1.163,96
700300	Mietwäsche	0,00	67.416,77	67.416,77
700900	Mietwäsche Dienstkleidung.	0,00	19.880,93	19.880,93
710000	Öffentliche Abgaben (Ausgaben), ohne Gebühren gemäß FAG.	0,00	2,70	2,70
711000	Geb.f.d.Benützung v.Gemeindeeinr.u.-anlagen gem.FAG (Au.	0,00	26.557,12	26.557,12
722100	Rückersätze Jahreserklärung GSBG	0,00	0,00	0,00
728000	Entgelte für sonstige Leistungen	0,00	37.316,51	37.316,51
728100	Sonst. Leistungen durch Unternehmen - Stammheimpraktika.	0,00	6.214,93	6.214,93
728130	Fremdreinigung	0,00	10.351,10	10.351,10
728200	Blumenpflege	0,00	0,00	0,00
728300	Küchenabfall-, Fettabscheider-, Gewerbeabfallentsorgung.	0,00	3.724,13	3.724,13
728400	Fortbildungen, Supervisionen, Coaching	0,00	4.665,73	4.665,73
728500	Betriebsveranstaltungen, Geschenke für Mitarbeiter	0,00	929,69	929,69
729300	Kosteners.an d.Bund f.d.Beistellung v.Zivildienstpfl.	0,00	1.560,00	1.560,00
729400	Kosten fuer den Zivildienstpflichtigen	0,00	6.856,52	6.856,52
	Summe Teilabschnitt SOPHB	45,64	763.022,09	763.067,73
	Ausgaben Zugleich Zuschuss			

Deckungskreis

RJ 2018, BP 01-13, 27.02.2019

S O P H B Deckungsklasse für den TA 8592 - Haus Neustadt, AOB-SOAP

S O P H B

Kenn- ziffer	Ist EUR	Schließliche		Voranschlag EUR	Nachtrags- voranschlag EUR	Gesamt- voranschlag EUR	Unterschied lfd.Soll - Gesamt-VA		AOB
		Zahlungsrückstände EUR					Günstiger EUR	Ungünstiger EUR	
010000	0,00	0,00		0	0	0	0,00	0,00	SOAP
020000	0,00	0,00		100	0	100	100,00	0,00	SOAP
043000	20.824,82	232,40		15.000	0	15.000	0,00	6.057,22	SOAP
050000	0,00	0,00		100	0	100	100,00	0,00	SOAP
070200	0,00	0,00		100	0	100	100,00	0,00	SOAP
400000	14.157,34	0,00		16.000	0	16.000	1.842,66	0,00	SOAP
403100	1.092,49	0,00		4.000	0	4.000	2.907,51	0,00	SOAP
430000	347.689,06	0,00		360.000	0	360.000	12.310,94	0,00	SOAP
430100	4.849,34	0,00		6.000	0	6.000	1.150,66	0,00	SOAP
440000	15,23	0,00		100	0	100	84,77	0,00	SOAP
454000	18.159,21	0,00		16.500	0	16.500	0,00	1.613,57	SOAP
455000	24,63	0,00		300	0	300	275,37	0,00	SOAP
456000	3.298,36	0,00		4.000	0	4.000	701,64	0,00	SOAP
457000	318,13	0,00		300	0	300	0,00	18,13	SOAP
459100	20.811,09	0,00		19.000	0	19.000	0,00	1.811,09	SOAP
459200	17.499,65	0,00		17.000	0	17.000	0,00	499,65	SOAP
459300	24.531,60	0,00		27.500	0	27.500	2.968,40	0,00	SOAP
613000	0,00	0,00		2.000	0	2.000	2.000,00	0,00	SOAP
614000	69.847,68	0,00		50.000	0	50.000	0,00	19.847,68	SOAP
616000	0,00	0,00		1.500	0	1.500	1.500,00	0,00	SOAP
618100	24.422,10	0,00		22.000	0	22.000	0,00	2.422,10	SOAP
619000	8.112,11	0,00		6.500	0	6.500	0,00	1.612,11	SOAP
620000	485,53	0,00		800	0	800	314,47	0,00	SOAP
700000	56,87	0,00		1.000	0	1.000	943,13	0,00	SOAP
700100	1.163,96	0,00		1.000	0	1.000	0,00	163,96	SOAP
700300	67.416,77	0,00		113.100	0	113.100	45.683,23	0,00	SOAP
700900	19.880,93	0,00		27.000	0	27.000	7.119,07	0,00	SOAP
710000	2,70	0,00		100	0	100	97,30	0,00	SOAP
711000	26.557,12	0,00		32.000	0	32.000	5.442,88	0,00	SOAP
722100	0,00	0,00		500	0	500	500,00	0,00	SOAP
728000	37.316,51	0,00		39.400	0	39.400	2.083,49	0,00	SOAP
728100	6.214,93	0,00		12.000	0	12.000	5.785,07	0,00	SOAP
728130	10.351,10	0,00		12.200	0	12.200	1.848,90	0,00	SOAP
728200	0,00	0,00		2.000	0	2.000	2.000,00	0,00	SOAP
728300	3.724,13	0,00		5.000	0	5.000	1.275,87	0,00	SOAP
728400	4.665,73	0,00		3.000	0	3.000	0,00	1.665,73	SOAP
728500	929,69	0,00		1.500	0	1.500	570,31	0,00	SOAP
729300	1.560,00	0,00		1.600	0	1.600	40,00	0,00	SOAP
729400	6.856,52	0,00		7.400	0	7.400	543,48	0,00	SOAP
	762.835,33	232,40		827.600	0	827.600	100.289,15	35.711,24	

D e c k u n g s k r e i s e

RJ 2018, BP 01-13, 27.02.2019

S O P H B Deckungsklasse für den TA 8592 - Haus Neustadt, AOB-SOAP

S O P H B

Teil- abschnitt	Bezeichnung	Anfängliche Zahlungsrückstände EUR	Laufendes Soll EUR	Gesamt Soll EUR
8592	Haus Neustadt.	45,64	763.022,09	763.067,73
	Gesamtsumme Deckungskreis SOPHB	45,64	763.022,09	763.067,73

D e c k u n g s k r e i s e

RJ 2018, BP 01-13, 27.02.2019

S O P H B Deckungsklasse für den TA 8592 - Haus Neustadt, AOB-SOAP

S O P H B

Teil- abschnitt	Ist EUR	Schließliche Zahlungsrückstände EUR	Voranschlag EUR	Nachtrags- voranschlag EUR	Gesamt- voranschlag EUR	Unterschied lfd.Soll - Günstiger EUR	Gesamt-VA Ungünstiger EUR
8592	762.835,33	232,40	827.600	0	827.600	100.289,15	35.711,24
	762.835,33	232,40	827.600	0	827.600	100.289,15	35.711,24

Deckungskreis

RJ 2018, BP 01-13, 27.02.2019

SOPHC Deckungsklasse für den TA 8594-Haus Vogelweide, AOB-SOAP

SOPHC

Kennziffer	Bezeichnung	Anfängliche Zahlungsrückstände EUR	Laufendes Soll EUR	Gesamt Soll EUR
043000	Betriebsausstattung	0,00	10.601,80	10.601,80
050000	Sonderanlagen	0,00	0,00	0,00
070000	Aktivierungsfähige Rechte	0,00	0,00	0,00
400000	Geringwertige Wirtschaftsgüter des Anlagevermögens	0,00	14.995,98	14.995,98
400200	Sonstige Kleidung und Wäsche	0,00	0,00	0,00
403000	Handelswaren	0,00	0,00	0,00
403100	Geschenke für Heimbewohner	0,00	1.573,37	1.573,37
409000	Geringwertige Ersatzteile	0,00	0,00	0,00
430000	Lebensmittel	0,00	119.826,60	119.826,60
430100	Lebensmittel für Feste und Veranstaltungen	0,00	2.399,98	2.399,98
440000	Futtermittel	0,00	20,13	20,13
453000	Schmier- und Schleifmittel	0,00	0,00	0,00
454000	Reinigungsmittel	0,00	20.801,17	20.801,17
455000	Chemische und sonstige artverwandte Mittel	0,00	524,96	524,96
456000	Schreib-, Zeichen- und sonstige Büromittel	0,00	3.458,77	3.458,77
457000	Druckwerke	0,00	0,00	0,00
459100	Sonstige Verbrauchsgüter für laufenden Betrieb	0,00	25.598,46	25.598,46
459200	Sonstige Verbrauchsgüter für Betreuung Heimbewohner	0,00	11.768,93	11.768,93
459300	Verbrauch von Inkontinenzartikel	0,00	30.302,14	30.302,14
613000	Instandhaltung von sonstigen Grundstückseinrichtungen	0,00	0,00	0,00
614000	Instandhaltung von Gebäuden	0,00	44.120,17	44.120,17
616000	Instandhaltung von Maschinen u. maschinellen Anlagen	0,00	0,00	0,00
618100	Instandhaltung der sonstigen Betriebsausstattung	0,00	12.227,32	12.227,32
619000	Instandhaltung von Sonderanlagen	0,00	9.502,55	9.502,55
620000	Personen- und Gütertransporte	0,00	716,86	716,86
640000	Rechtskosten	0,00	0,00	0,00
657000	Geldverkehrsspesen	0,00	0,00	0,00
700000	Mietzinse	0,00	0,00	0,00
700300	Mietwäsche	0,00	83.900,98	83.900,98
700900	Mietwäsche Dienstkleidung	0,00	17.426,94	17.426,94
710000	Öffentliche Abgaben (Ausgaben), ohne Gebühren gemäß FAG	0,00	15.713,04	15.713,04
711000	Geb.f.d.Benützung v.Gemeindeeinr.u.-anlagen gem.FAG (Au.	0,00	28.393,54	28.393,54
728000	Entgelte für sonstige Leistungen	0,00	22.876,48	22.876,48
728100	Sonst. Leistungen durch Unternehmen - Stammheimpraktika	0,00	8.224,68	8.224,68
728130	Fremdreinigung	0,00	3.664,55	3.664,55
728200	Blumenpflege	0,00	0,00	0,00
728300	Küchenabfall-, Fettabscheider-, Gewerbeabfallentsorgung	0,00	1.080,80	1.080,80
728400	Fortbildungen, Supervisionen, Coaching	0,00	3.963,30	3.963,30
728500	Betriebsveranstaltungen, Geschenke für Mitarbeiter	0,00	311,95	311,95
729300	Kosteners.an d.Bund f.d.Beistellung v.Zivildienstpfl.	0,00	2.426,61	2.426,61
729400	Kosten fuer den Zivildienstpflichtigen	0,00	11.121,33	11.121,33
	Summe Teilabschnitt SOPHC		507.543,39	507.543,39
	Ausgaben	0,00		
	Zugleich Zuschuss			

Deckungskreise

RJ 2018, BP 01-13, 27.02.2019

S O P H C Deckungsklasse für den TA 8594-Haus Vogelweide, AOB-SOAP

S O P H C

Kenn- ziffer	Ist Zahlungsrückstände EUR	Schließliche Zahlungsrückstände EUR	Voranschlag EUR	Nachtrags- voranschlag EUR	Gesamt- voranschlag EUR	Unterschied lfd.Soll - Gesamt-VA		AOB
						Günstiger EUR	Ungünstiger EUR	
043000	10.601,80	0,00	5.500	0	5.500	0,00	5.101,80	SOAP
050000	0,00	0,00	1.800	0	1.800	1.800,00	0,00	SOAP
070000	0,00	0,00	100	0	100	100,00	0,00	SOAP
400000	14.995,98	0,00	12.500	0	12.500	0,00	2.495,98	SOAP
400200	0,00	0,00	100	0	100	100,00	0,00	SOAP
403000	0,00	0,00	100	0	100	100,00	0,00	SOAP
403100	1.573,37	0,00	2.800	0	2.800	1.226,63	0,00	SOAP
409000	0,00	0,00	500	0	500	500,00	0,00	SOAP
430000	119.826,60	0,00	147.500	0	147.500	27.673,40	0,00	SOAP
430100	2.399,98	0,00	2.500	0	2.500	100,02	0,00	SOAP
440000	20,13	0,00	100	0	100	79,87	0,00	SOAP
453000	0,00	0,00	100	0	100	100,00	0,00	SOAP
454000	20.801,17	0,00	11.000	0	11.000	0,00	9.801,17	SOAP
455000	524,96	0,00	500	0	500	0,00	24,96	SOAP
456000	3.458,77	0,00	3.000	0	3.000	0,00	458,77	SOAP
457000	0,00	0,00	500	0	500	500,00	0,00	SOAP
459100	25.598,46	0,00	14.000	0	14.000	0,00	11.598,46	SOAP
459200	11.768,93	0,00	10.000	0	10.000	0,00	1.768,93	SOAP
459300	30.302,14	0,00	29.000	0	29.000	0,00	1.302,14	SOAP
613000	0,00	0,00	1.000	0	1.000	1.000,00	0,00	SOAP
614000	44.120,17	0,00	30.000	0	30.000	0,00	14.120,17	SOAP
616000	0,00	0,00	1.000	0	1.000	1.000,00	0,00	SOAP
618100	12.227,32	0,00	11.000	0	11.000	0,00	1.227,32	SOAP
619000	9.502,55	0,00	12.000	0	12.000	2.497,45	0,00	SOAP
620000	716,86	0,00	10.000	0	10.000	9.283,14	0,00	SOAP
640000	0,00	0,00	100	0	100	100,00	0,00	SOAP
657000	0,00	0,00	100	0	100	100,00	0,00	SOAP
700000	0,00	0,00	200	0	200	200,00	0,00	SOAP
700300	83.900,98	0,00	125.000	0	125.000	41.099,02	0,00	SOAP
700900	17.426,94	0,00	26.500	0	26.500	9.073,06	0,00	SOAP
710000	15.713,04	0,00	20.000	0	20.000	4.286,96	0,00	SOAP
711000	28.393,54	0,00	31.000	0	31.000	2.606,46	0,00	SOAP
728000	22.876,48	0,00	28.400	0	28.400	5.523,52	0,00	SOAP
728100	8.224,68	0,00	12.000	0	12.000	3.775,32	0,00	SOAP
728130	3.664,55	0,00	7.300	0	7.300	3.635,45	0,00	SOAP
728200	0,00	0,00	1.000	0	1.000	1.000,00	0,00	SOAP
728300	1.080,80	0,00	900	0	900	0,00	180,80	SOAP
728400	3.963,30	0,00	3.000	0	3.000	0,00	963,30	SOAP
728500	311,95	0,00	1.500	0	1.500	1.188,05	0,00	SOAP
729300	2.426,61	0,00	1.600	0	1.600	0,00	826,61	SOAP
729400	11.121,33	0,00	7.400	0	7.400	0,00	3.721,33	SOAP
	507.543,39	0,00	572.600	0	572.600	118.648,35	53.591,74	

D e c k u n g s k r e i s e

RJ 2018, BP 01-13, 27.02.2019

S O P H C Deckungsklasse für den TA 8594-Haus Vogelweide, AOB-SOAP

S O P H C

Teil- abschnitt	Bezeichnung	Anfängliche Zahlungsrückstände EUR	Laufendes Soll EUR	Gesamt Soll EUR
8594	Haus Vogelweide.	0,00	507.543,39	507.543,39
	Gesamtsumme Deckungskreis SOPHC	0,00	507.543,39	507.543,39

D e c k u n g s k r e i s e

RJ 2018, BP 01-13, 27.02.2019

S O P H C Deckungsklasse für den TA 8594-Haus Vogelweide, AOB-SOAP

S O P H C

Teil- abschnitt	Ist Zahlungen EUR	Schließliche Zahlungsrückstände EUR	Voranschlag EUR	Nachtrags- voranschlag EUR	Gesamt- voranschlag EUR	Unterschied lfd.Soll - Günstiger EUR	Gesamt-VA Ungünstiger EUR
8594	507.543,39	0,00	572.600	0	572.600	118.648,35	53.591,74
	507.543,39	0,00	572.600	0	572.600	118.648,35	53.591,74

Deckungskreis

RJ 2018, BP 01-13, 27.02.2019

S O P H D Deckungsklasse TA 8595 - Haus Hans-Sachs-Straße, AOB-SOAP

S O P H D

Kenn- ziffer	Bezeichnung	Anfängliche		Gesamt Soll
		Zahlungsrückstände	Laufendes Soll	
		EUR	EUR	EUR
010000	Gebäude	0,00	0,00	0,00
043000	Betriebsausstattung	0,00	0,00	0,00
070000	Aktivierungsfähige Rechte	0,00	0,00	0,00
400000	Geringwertige Wirtschaftsgüter des Anlagevermögens	0,00	6.509,43	6.509,43
400200	Sonstige Kleidung und Wäsche	0,00	136,25	136,25
403000	Handelswaren	0,00	95,70	95,70
403100	Geschenke für Heimbewohner	0,00	496,80	496,80
409000	Geringwertige Ersatzteile	0,00	0,00	0,00
430000	Lebensmittel	0,00	53.553,36	53.553,36
430100	Lebensmittel für Feste und Veranstaltungen	0,00	440,73	440,73
440000	Futtermittel	0,00	23,21	23,21
451000	Brennstoffe	0,00	0,00	0,00
453000	Schmier- und Schleifmittel	0,00	0,00	0,00
454000	Reinigungsmittel	0,00	7.087,82	7.087,82
455000	Chemische und sonstige artverwandte Mittel	0,00	0,00	0,00
456000	Schreib-, Zeichen- und sonstige Büromittel	0,00	2.089,42	2.089,42
457000	Druckwerke	0,00	197,83	197,83
458000	Mittel zur ärztl. Betreuung und Gesundheitsvorsorge	0,00	1.153,93	1.153,93
459000	Sonstige Verbrauchsgüter	0,00	318,90	318,90
459100	Sonstige Verbrauchsgüter für laufenden Betrieb	0,00	7.152,10	7.152,10
459200	Sonstige Verbrauchsgüter für Betreuung Heimbewohner	0,00	6.260,23	6.260,23
459300	Verbrauch von Inkontinenzartikel	0,00	10.243,43	10.243,43
610000	Instandhaltung von Grund und Boden	0,00	0,00	0,00
613000	Instandhaltungen von sonstigen Grundstückseinrichtungen	0,00	1,69	1,69
614000	Instandhaltung von Gebäuden	0,00	3.704,35	3.704,35
616000	Instandhaltung von Maschinen u. maschinellen Anlagen	0,00	0,00	0,00
618100	Instandhaltung der sonstigen Betriebsausstattung	0,00	2.465,43	2.465,43
619000	Instandhaltung von Sonderanlagen	0,00	7.563,51	7.563,51
620000	Personen- und Gütertransporte	0,00	218,19	218,19
640000	Rechtskosten	0,00	1.717,44	1.717,44
700000	Mietzinse	0,00	1.158,64	1.158,64
700100	Leihgebühr für Lesemappen	0,00	31,66	31,66
700300	Mietwäsche	0,00	37.803,75	37.803,75
700900	Mietwäsche Dienstkleidung	0,00	9.631,70	9.631,70
710000	Öffentliche Abgaben (Ausgaben), ohne Gebühren gemäß FAG	0,00	24,00	24,00
711000	Geb.f.d.Benützung v.Gemeindeeinr.u.-anlagen gem.FAG (Au.	0,00	9.227,22	9.227,22
728000	Entgelte für sonstige Leistungen	0,00	19.483,97	19.483,97
728100	Sonst. Leistungen durch Unternehmen - Stammheimpraktika	0,00	3.311,88	3.311,88
728130	Fremdreinigung	0,00	1.057,59	1.057,59
728200	Blumenpflege	0,00	0,00	0,00
728300	Küchenabfall-, Fettabscheider-, Gewerbeabfallentsorgung	0,00	2.266,39	2.266,39
728400	Fortbildungen, Supervisionen, Coaching	0,00	3.543,98	3.543,98
728500	Betriebsveranstaltungen, Geschenke für Mitarbeiter	0,00	273,22	273,22
729300	Kosteners.an d.Bund f.d.Beistellung v.Zivildienstpfl.	0,00	1.820,12	1.820,12
729400	Kosten für den Zivildienstpflichtigen	0,00	10.370,06	10.370,06
	Summe Teilabschnitt SOPHD			
	Ausgaben	0,00	211.433,93	211.433,93
	Zugleich Zuschuss			

Deckungskreis

RJ 2018, BP 01-13, 27.02.2019

S O P H D Deckungsklasse TA 8595 - Haus Hans-Sachs-Straße, AOB-SOAP

S O P H D

Kenn- ziffer	Schließliche		Voranschlag EUR	Nachtrags- voranschlag EUR	Gesamt- voranschlag EUR	Unterschied lfd.Soll - Gesamt-VA		AOB
	Ist EUR	Zahlungsrückstände EUR				Günstiger EUR	Ungünstiger EUR	
010000	0,00	0,00	0	0	0	0,00	0,00	SOAP
043000	0,00	0,00	4.500	0	4.500	4.500,00	0,00	SOAP
070000	0,00	0,00	100	0	100	100,00	0,00	SOAP
400000	6.509,43	0,00	10.000	0	10.000	3.490,57	0,00	SOAP
400200	136,25	0,00	100	0	100	0,00	36,25	SOAP
403000	95,70	0,00	100	0	100	4,30	0,00	SOAP
403100	496,80	0,00	1.000	0	1.000	503,20	0,00	SOAP
409000	0,00	0,00	300	0	300	300,00	0,00	SOAP
430000	53.553,36	0,00	70.000	0	70.000	16.446,64	0,00	SOAP
430100	440,73	0,00	1.500	0	1.500	1.059,27	0,00	SOAP
440000	23,21	0,00	200	0	200	176,79	0,00	SOAP
451000	0,00	0,00	100	0	100	100,00	0,00	SOAP
453000	0,00	0,00	100	0	100	100,00	0,00	SOAP
454000	7.087,82	0,00	6.000	0	6.000	0,00	1.087,82	SOAP
455000	0,00	0,00	200	0	200	200,00	0,00	SOAP
456000	2.089,42	0,00	2.000	0	2.000	0,00	89,42	SOAP
457000	197,83	0,00	300	0	300	102,17	0,00	SOAP
458000	1.153,93	0,00	500	0	500	0,00	653,93	SOAP
459000	318,90	0,00	1.500	0	1.500	1.181,10	0,00	SOAP
459100	7.152,10	0,00	8.100	0	8.100	947,90	0,00	SOAP
459200	6.260,23	0,00	10.000	0	10.000	3.739,77	0,00	SOAP
459300	10.243,43	0,00	16.000	0	16.000	5.756,57	0,00	SOAP
610000	0,00	0,00	100	0	100	100,00	0,00	SOAP
613000	1,69	0,00	0	0	0	0,00	1,69	SOAP
614000	3.704,35	0,00	3.000	0	3.000	0,00	704,35	SOAP
616000	0,00	0,00	600	0	600	600,00	0,00	SOAP
618100	2.465,43	0,00	3.500	0	3.500	1.034,57	0,00	SOAP
619000	7.563,51	0,00	11.000	0	11.000	3.436,49	0,00	SOAP
620000	218,19	0,00	1.000	0	1.000	781,81	0,00	SOAP
640000	1.717,44	0,00	500	0	500	0,00	1.217,44	SOAP
700000	1.158,64	0,00	100	0	100	0,00	1.058,64	SOAP
700100	31,66	0,00	0	0	0	0,00	31,66	SOAP
700300	37.803,75	0,00	65.000	0	65.000	27.196,25	0,00	SOAP
700900	9.631,70	0,00	10.000	0	10.000	368,30	0,00	SOAP
710000	24,00	0,00	6.500	0	6.500	6.476,00	0,00	SOAP
711000	9.227,22	0,00	15.000	0	15.000	5.772,78	0,00	SOAP
728000	19.483,97	0,00	17.600	0	17.600	0,00	1.883,97	SOAP
728100	3.311,88	0,00	7.200	0	7.200	3.888,12	0,00	SOAP
728130	1.057,59	0,00	1.500	0	1.500	442,41	0,00	SOAP
728200	0,00	0,00	1.000	0	1.000	1.000,00	0,00	SOAP
728300	2.266,39	0,00	1.000	0	1.000	0,00	1.266,39	SOAP
728400	3.543,98	0,00	1.500	0	1.500	0,00	2.043,98	SOAP
728500	273,22	0,00	800	0	800	526,78	0,00	SOAP
729300	1.820,12	0,00	2.100	0	2.100	279,88	0,00	SOAP
729400	10.370,06	0,00	9.800	0	9.800	0,00	570,06	SOAP
	211.433,93	0,00	291.400	0	291.400	90.611,67	10.645,60	

D e c k u n g s k r e i s e

RJ 2018, BP 01-13, 27.02.2019

S O P H D Deckungsklasse TA 8595 - Haus Hans-Sachs-Straße, AOB-SOAP

S O P H D

Teil- abschnitt	Bezeichnung	Anfängliche Zahlungsrückstände EUR	Laufendes Soll EUR	Gesamt Soll EUR
8595	Haus Hans Sachs Straße	0,00	211.433,93	211.433,93
	Gesamtsumme Deckungskreis SOPHD	0,00	211.433,93	211.433,93

D e c k u n g s k r e i s e

RJ 2018, BP 01-13, 27.02.2019

S O P H D Deckungsklasse TA 8595 - Haus Hans-Sachs-Straße, AOB-SOAP

S O P H D

Teil- abschnitt	Ist Zahlungen EUR	Schließliche Zahlungsrückstände EUR	Voranschlag EUR	Nachtrags- voranschlag EUR	Gesamt- voranschlag EUR	Unterschied lfd.Soll - Günstiger EUR	Gesamt-VA Ungünstiger EUR
8595	211.433,93	0,00	291.400	0	291.400	90.611,67	10.645,60
	211.433,93	0,00	291.400	0	291.400	90.611,67	10.645,60

Deckungskreis

RJ 2018, BP 01-13, 27.02.2019

S O P H E Deckungsklasse TA 8596 - Haus Noitzmühle, AOB-SOAP

S O P H E

Kenn- ziffer	Bezeichnung	Anfängliche		Gesamt Soll
		Zahlungsrückstände	Laufendes Soll	
		EUR	EUR	EUR
043000	Betriebsausstattung	0,00	4.751,75	4.751,75
050000	Sonderanlagen	0,00	0,00	0,00
070000	Aktivierungsfähige Rechte	0,00	0,00	0,00
400000	Geringwertige Wirtschaftsgüter des Anlagevermögens	0,00	10.658,91	10.658,91
400200	Sonstige Kleidung und Wäsche	0,00	0,00	0,00
403000	Handelswaren	0,00	0,00	0,00
403100	Geschenke für Heimbewohner	0,00	455,93	455,93
409000	Geringwertige Ersatzteile	0,00	0,00	0,00
430000	Lebensmittel	0,00	62.665,65	62.665,65
430100	Lebensmittel für Feste und Veranstaltungen	0,00	1.366,47	1.366,47
440000	Futtermittel	0,00	137,27	137,27
453000	Schmier- und Schleifmittel	0,00	0,00	0,00
454000	Reinigungsmittel	19,04	6.442,80	6.461,84
455000	Chemische und sonstige artverwandte Mittel	0,00	11,91	11,91
456000	Schreib-, Zeichen- und sonstige Büromittel	0,00	907,41	907,41
457000	Druckwerke	0,00	21,15	21,15
459000	Sonstige Verbrauchsgüter	0,00	0,00	0,00
459100	Sonstige Verbrauchsgüter für laufenden Betrieb	0,00	12.533,52	12.533,52
459200	Sonstige Verbrauchsgüter für Betreuung Heimbewohner	0,00	11.896,55	11.896,55
459300	Verbrauch von Inkontinenzartikel	0,00	17.620,61	17.620,61
613000	Instandhaltungen von sonstigen Grundstückseinrichtungen	0,00	0,00	0,00
614000	Instandhaltung von Gebäuden	0,00	4.846,98	4.846,98
616000	Instandhaltung von Maschinen u. maschinellen Anlagen	0,00	0,00	0,00
618100	Instandhaltung der sonstigen Betriebsausstattung	0,00	5.777,56	5.777,56
619000	Instandhaltung von Sonderanlagen	0,00	10.534,48	10.534,48
620000	Personen- und Gütertransporte	0,00	222,97	222,97
640000	Rechtskosten	0,00	0,00	0,00
657000	Geldverkehrsspesen	0,00	0,00	0,00
700000	Mietzinse	0,00	336,42	336,42
700300	Mietwäsche	0,00	40.319,50	40.319,50
700900	Mietwäsche Dienstkleidung	0,00	11.028,98	11.028,98
710000	Öffentliche Abgaben (Ausgaben), ohne Gebühren gemäß FAG	0,00	4.140,00	4.140,00
711000	Geb.f.d.Benützung v.Gemeindeeinr.u.-anlagen gem.FAG (Au.	0,00	11.336,57	11.336,57
728000	Entgelte für sonstige Leistungen	0,00	13.219,47	13.219,47
728100	Sonst. Leistungen durch Unternehmen - Stammheimpraktika	0,00	7.333,15	7.333,15
728130	Fremdreinigung	0,00	746,39	746,39
728200	Blumenpflege	0,00	0,00	0,00
728300	Küchenabfall-, Fettabscheider-, Gewerbeabfallentsorgung	0,00	661,17	661,17
728400	Fortbildungen, Supervisionen, Coaching	0,00	4.573,55	4.573,55
728500	Betriebsveranstaltungen, Geschenke für Mitarbeiter	0,00	194,64	194,64
729300	Kosteners.an d.Bund f.d.Beistellung v.Zivildienstpfl.	0,00	2.296,61	2.296,61
729400	Kosten für den Zivildienstpflichtigen	0,00	11.482,58	11.482,58
	Summe Teilabschnitt SOPHE			
	Ausgaben	19,04	258.520,95	258.539,99
	Zugleich Zuschuss			

Deckungskreise

RJ 2018, BP 01-13, 27.02.2019

S O P H E Deckungsklasse TA 8596 - Haus Noitzmühle, AOB-SOAP

S O P H E

Kenn- ziffer	Schließliche		Voranschlag EUR	Nachtrags- voranschlag EUR	Gesamt- voranschlag EUR	Unterschied lfd.Soll - Gesamt-VA		AOB
	Ist EUR	Zahlungsrückstände EUR				Günstiger EUR	Ungünstiger EUR	
043000	4.751,75	0,00	3.000	0	3.000	0,00	1.751,75	SOAP
050000	0,00	0,00	0	0	0	0,00	0,00	SOAP
070000	0,00	0,00	100	0	100	100,00	0,00	SOAP
400000	10.658,91	0,00	7.000	0	7.000	0,00	3.658,91	SOAP
400200	0,00	0,00	100	0	100	100,00	0,00	SOAP
403000	0,00	0,00	100	0	100	100,00	0,00	SOAP
403100	455,93	0,00	1.000	0	1.000	544,07	0,00	SOAP
409000	0,00	0,00	300	0	300	300,00	0,00	SOAP
430000	62.665,65	0,00	70.000	0	70.000	7.334,35	0,00	SOAP
430100	1.366,47	0,00	1.000	0	1.000	0,00	366,47	SOAP
440000	137,27	0,00	100	0	100	0,00	37,27	SOAP
453000	0,00	0,00	100	0	100	100,00	0,00	SOAP
454000	6.461,84	0,00	7.000	0	7.000	557,20	0,00	SOAP
455000	11,91	0,00	100	0	100	88,09	0,00	SOAP
456000	907,41	0,00	1.800	0	1.800	892,59	0,00	SOAP
457000	21,15	0,00	300	0	300	278,85	0,00	SOAP
459000	0,00	0,00	0	0	0	0,00	0,00	SOAP
459100	12.533,52	0,00	8.600	0	8.600	0,00	3.933,52	SOAP
459200	11.896,55	0,00	11.300	0	11.300	0,00	596,55	SOAP
459300	17.620,61	0,00	16.000	0	16.000	0,00	1.620,61	SOAP
613000	0,00	0,00	300	0	300	300,00	0,00	SOAP
614000	4.846,98	0,00	6.000	0	6.000	1.153,02	0,00	SOAP
616000	0,00	0,00	600	0	600	600,00	0,00	SOAP
618100	5.777,56	0,00	4.000	0	4.000	0,00	1.777,56	SOAP
619000	10.534,48	0,00	9.200	0	9.200	0,00	1.334,48	SOAP
620000	222,97	0,00	1.000	0	1.000	777,03	0,00	SOAP
640000	0,00	0,00	100	0	100	100,00	0,00	SOAP
657000	0,00	0,00	100	0	100	100,00	0,00	SOAP
700000	336,42	0,00	200	0	200	0,00	136,42	SOAP
700300	40.319,50	0,00	65.000	0	65.000	24.680,50	0,00	SOAP
700900	11.028,98	0,00	15.000	0	15.000	3.971,02	0,00	SOAP
710000	4.140,00	0,00	100	0	100	0,00	4.040,00	SOAP
711000	11.336,57	0,00	14.500	0	14.500	3.163,43	0,00	SOAP
728000	13.219,47	0,00	16.400	0	16.400	3.180,53	0,00	SOAP
728100	7.333,15	0,00	8.600	0	8.600	1.266,85	0,00	SOAP
728130	746,39	0,00	4.000	0	4.000	3.253,61	0,00	SOAP
728200	0,00	0,00	500	0	500	500,00	0,00	SOAP
728300	661,17	0,00	700	0	700	38,83	0,00	SOAP
728400	4.573,55	0,00	1.500	0	1.500	0,00	3.073,55	SOAP
728500	194,64	0,00	800	0	800	605,36	0,00	SOAP
729300	2.296,61	0,00	2.100	0	2.100	0,00	196,61	SOAP
729400	11.482,58	0,00	9.800	0	9.800	0,00	1.682,58	SOAP
	258.539,99	0,00	288.400	0	288.400	54.085,33	24.206,28	

D e c k u n g s k r e i s e

RJ 2018, BP 01-13, 27.02.2019

S O P H E Deckungsklasse TA 8596 - Haus Noitzmühle, AOB-SOAP

S O P H E

Teil- abschnitt	Bezeichnung	Anfängliche Zahlungsrückstände EUR	Laufendes Soll EUR	Gesamt Soll EUR
8596	Haus Noitzmühle.	19,04	258.520,95	258.539,99
	Gesamtsumme Deckungskreis SOPHE	19,04	258.520,95	258.539,99

D e c k u n g s k r e i s e

RJ 2018, BP 01-13, 27.02.2019

S O P H E Deckungsklasse TA 8596 - Haus Noitzmühle, AOB-SOAP

S O P H E

Teil- abschnitt	Ist Zahlungsrückstände EUR	Schließliche Zahlungsrückstände EUR	Voranschlag EUR	Nachtrags- voranschlag EUR	Gesamt- voranschlag EUR	Unterschied lfd.Soll - Günstiger EUR	Gesamt-VA Ungünstiger EUR
8596	258.539,99	0,00	288.400	0	288.400	54.085,33	24.206,28
	258.539,99	0,00	288.400	0	288.400	54.085,33	24.206,28

D e c k u n g s k r e i s e

RJ 2018, BP 01-13, 27.02.2019

S O S E A Betreute Wohngemeinschaft für Menschen mit Demenz

S O S E A

Kenn- ziffer	Bezeichnung	Anfängliche	Laufendes Soll	Gesamt Soll
		Zahlungsrückstände EUR	EUR	EUR
043000	Betriebsausstattung	0,00	490,00	490,00
400000	Geringwertige Wirtschaftsgüter des Anlagevermögens	0,00	2.880,05	2.880,05
403000	Handelswaren	0,00	54,24	54,24
403100	Geschenke für Heimbewohner	0,00	0,00	0,00
420000	Pflanzliche Rohstoffe	0,00	0,00	0,00
430000	Lebensmittel	0,00	33.625,58	33.625,58
440000	Futtermittel	0,00	0,00	0,00
454000	Reinigungsmittel	0,00	2.829,36	2.829,36
456000	Schreib-, Zeichen- und sonstige Büromittel	0,00	307,84	307,84
457000	Druckwerke	0,00	0,00	0,00
458000	Mittel zur ärztl. Betreuung und Gesundheitsvorsorge	0,00	0,00	0,00
459000	Sonstige Verbrauchsgüter	0,00	5.728,15	5.728,15
613000	Instandhaltung von sonstigen Grundstückseinrichtungen	0,00	0,00	0,00
614000	Instandhaltung von Gebäuden	0,00	1.880,10	1.880,10
618000	Instandhaltung von sonstigen Anlagen	0,00	0,00	0,00
618100	Instandhaltung der sonstigen Betriebsausstattung	0,00	437,47	437,47
700000	Mietzinse	0,00	106.330,44	106.330,44
700100	Mietzinse	0,00	576,00	576,00
710000	Öffentliche Abgaben (Ausgaben), ohne Gebühren gemäß FAG	0,00	0,00	0,00
722100	Rückersätze Jahreserklärung GSBG	0,00	0,00	0,00
728000	Entgelte für sonstige Leistungen	0,00	4.148,04	4.148,04
728130	Fremdreinigung	0,00	0,00	0,00
729300	Kosteners.an d.Bund f.d.Beistellung v.Zivildienstpfl.	0,00	3.120,00	3.120,00
729400	Kosten fuer den Zivildienstpflichtigen	0,00	13.893,84	13.893,84
	Summe Teilabschnitt SOSEA			
	Ausgaben	0,00	176.301,11	176.301,11
	Zugleich Zuschuss			

Rechnungsabschluss der Stadt Wels 2018

DVR: 0024724

D e c k u n g s k r e i s e

RJ 2018, BP 01-13, 27.02.2019

S O S E A Betreute Wohngemeinschaft für Menschen mit Demenz

S O S E A

Kenn- ziffer	Ist Zahlungsrückstände EUR	Schließliche		Nachtrags- voranschlag EUR	Gesamt- voranschlag EUR	Unterschied lfd.Soll - Gesamt-VA		AOB
		Zahlungsrückstände EUR	Voranschlag EUR			Günstiger EUR	Ungünstiger EUR	
043000	490,00	0,00	1.000	0	1.000	510,00	0,00	SOAP
400000	2.880,05	0,00	3.000	0	3.000	119,95	0,00	SOAP
403000	54,24	0,00	200	0	200	145,76	0,00	SOAP
403100	0,00	0,00	100	0	100	100,00	0,00	SOAP
420000	0,00	0,00	0	0	0	0,00	0,00	SOAP
430000	33.625,58	0,00	30.000	0	30.000	0,00	3.625,58	SOAP
440000	0,00	0,00	100	0	100	100,00	0,00	SOAP
454000	2.829,36	0,00	3.600	0	3.600	770,64	0,00	SOAP
456000	307,84	0,00	800	0	800	492,16	0,00	SOAP
457000	0,00	0,00	100	0	100	100,00	0,00	SOAP
458000	0,00	0,00	100	0	100	100,00	0,00	SOAP
459000	5.728,15	0,00	4.700	0	4.700	0,00	1.028,15	SOAP
613000	0,00	0,00	200	0	200	200,00	0,00	SOAP
614000	1.880,10	0,00	700	0	700	0,00	1.180,10	SOAP
618000	0,00	0,00	200	0	200	200,00	0,00	SOAP
618100	437,47	0,00	1.000	0	1.000	562,53	0,00	SOAP
700000	106.330,44	0,00	117.100	0	117.100	10.769,56	0,00	SOAP
700100	576,00	0,00	700	0	700	124,00	0,00	SOAP
710000	0,00	0,00	0	0	0	0,00	0,00	SOAP
722100	0,00	0,00	100	0	100	100,00	0,00	SOAP
728000	4.148,04	0,00	2.000	0	2.000	0,00	2.148,04	SOAP
728130	0,00	0,00	200	0	200	200,00	0,00	SOAP
729300	3.120,00	0,00	3.200	0	3.200	80,00	0,00	SOAP
729400	13.893,84	0,00	14.700	0	14.700	806,16	0,00	SOAP
	176.301,11	0,00	183.800	0	183.800	15.480,76	7.981,87	

D e c k u n g s k r e i s e

RJ 2018, BP 01-13, 27.02.2019

S O S E A Betreute Wohngemeinschaft für Menschen mit Demenz

S O S E A

Teil- abschnitt	Bezeichnung	Anfängliche Zahlungsrückstände EUR	Laufendes Soll EUR	Gesamt Soll EUR
4298	Betreute Wohngemeinschaft für Menschen mit Demenz.	0,00	176.301,11	176.301,11
	Gesamtsumme Deckungskreis SOSEA	0,00	176.301,11	176.301,11

D e c k u n g s k r e i s e

RJ 2018, BP 01-13, 27.02.2019

S O S E A Betreute Wohngemeinschaft für Menschen mit Demenz

S O S E A

Teil- abschnitt	Ist EUR	Schließliche Zahlungsrückstände EUR	Voranschlag EUR	Nachtrags- voranschlag EUR	Gesamt- voranschlag EUR	Unterschied lfd.Soll - Günstiger EUR	Gesamt-VA Ungünstiger EUR
4298	176.301,11	0,00	183.800	0	183.800	15.480,76	7.981,87
	176.301,11	0,00	183.800	0	183.800	15.480,76	7.981,87

D e c k u n g s k r e i s e

RJ 2018, BP 01-13, 27.02.2019

S O S F A Frauenangelegenheiten

S O S F A

Kenn- ziffer	Bezeichnung	Anfängliche	Laufendes Soll	Gesamt Soll
		Zahlungsrückstände EUR	EUR	EUR
400200	GWG für div.Maßn. für Frauen	0,00	215,38	215,38
403100	Handelswaren	198,00	11.600,16	11.798,16
430100	Lebensmittel für div. Maßn. für Frauen	0,00	1.121,01	1.121,01
457300	Sonstige Druckwerke für div.Maßn. für Frauen	0,00	137,87	137,87
459100	Sonstige Verbrauchsgüter für div.Maßn. für Frauen.	0,00	39,18	39,18
630100	Postdienste für div. Maßn. für Frauen.	0,00	0,00	0,00
728100	Sonstige Leistungen (div. Maßnahmen für Frauen).	0,00	7.215,44	7.215,44
	Summe Teilabschnitt SOSFA			
	Ausgaben	198,00	20.329,04	20.527,04
	Zugleich Zuschuss			

D e c k u n g s k r e i s e

RJ 2018, BP 01-13, 27.02.2019

S O S F A Frauenangelegenheiten

S O S F A

Kenn- ziffer	Ist EUR	Schließliche		Voranschlag EUR	Nachtrags- voranschlag EUR	Gesamt- voranschlag EUR	Unterschied lfd.Soll - Gesamt-VA		AOB
		Zahlungsrückstände EUR					Günstiger EUR	Ungünstiger EUR	
400200	215,38	0,00		0	0	0	0,00	215,38	SOSF
403100	11.798,16	0,00		0	0	0	0,00	11.600,16	SOSF
430100	1.121,01	0,00		0	0	0	0,00	1.121,01	SOSF
457300	137,87	0,00		0	0	0	0,00	137,87	SOSF
459100	39,18	0,00		0	0	0	0,00	39,18	SOSF
630100	0,00	0,00		0	0	0	0,00	0,00	SOSF
728100	7.215,44	0,00		12.000	0	12.000	4.784,56	0,00	SOSF
	20.527,04	0,00		12.000	0	12.000	4.784,56	13.113,60	

D e c k u n g s k r e i s e

RJ 2018, BP 01-13, 27.02.2019

S O S F A Frauenangelegenheiten

S O S F A

Teil- abschnitt	Bezeichnung	Anfängliche Zahlungsrückstände EUR	Laufendes Soll EUR	Gesamt Soll EUR
0107	Frauenangelegenheiten.	198,00	20.329,04	20.527,04
	Gesamtsumme Deckungskreis SOSFA	198,00	20.329,04	20.527,04

D e c k u n g s k r e i s e

RJ 2018, BP 01-13, 27.02.2019

S O S F A Frauenangelegenheiten

S O S F A

Teil- abschnitt	Ist EUR	Schließliche Zahlungsrückstände EUR	Voranschlag EUR	Nachtrags- voranschlag EUR	Gesamt- voranschlag EUR	Unterschied lfd.Soll - Günstiger EUR	Gesamt-VA Ungünstiger EUR
0107	20.527,04	0,00	12.000	0	12.000	4.784,56	13.113,60
	20.527,04	0,00	12.000	0	12.000	4.784,56	13.113,60

D e c k u n g s k r e i s e

RJ 2018, BP 01-13, 27.02.2019

S O S P B Deckungsklasse SPB - Projekte Streetwork

S O S P B

Kenn- ziffer	Bezeichnung	Anfängliche	Laufendes Soll	Gesamt Soll
		Zahlungsrückstände EUR	EUR	EUR
043000	Betriebsausstattung	0,00	0,00	0,00
400000	Geringwertige Wirtschaftsgüter des Anlagevermögens	0,00	1.854,55	1.854,55
403000	Handelswaren	0,00	148,82	148,82
430000	Lebensmittel	0,00	1.506,95	1.506,95
451000	Brennstoffe	0,00	0,00	0,00
452100	Treibstoffe	0,00	0,00	0,00
456000	Schreib-, Zeichen- und sonstige Büromittel	0,00	340,00	340,00
457000	Druckwerke	0,00	49,89	49,89
458000	Mittel zur ärztl. Betreuung und Gesundheitsvorsorge	99,20	0,00	99,20
459000	Sonstige Verbrauchsgüter	0,00	218,20	218,20
614000	Instandhaltung von Gebäuden	0,00	412,61	412,61
618100	Instandhaltung der sonstigen Betriebsausstattung	0,00	1.213,46	1.213,46
620000	Personen- und Gütertransporte	0,00	0,00	0,00
630000	Postdienste	0,00	27,00	27,00
700000	Mietzinse	0,00	2.315,45	2.315,45
710000	Öffentliche Abgaben (Ausgaben), ohne Gebühren gemäß FAG.	0,00	0,00	0,00
728000	Entgelte für sonstige Leistungen	0,00	7.864,59	7.864,59
	Summe Teilabschnitt SOSPB	99,20	15.951,52	16.050,72
	Ausgaben Zugleich Zuschuss			

Rechnungsabschluss der Stadt Wels 2018

DVR: 0024724

D e c k u n g s k r e i s e

RJ 2018, BP 01-13, 27.02.2019

S O S P B Deckungsklasse SPB - Projekte Streetwork

S O S P B

Kenn- ziffer	Ist EUR	Schließliche		Nachtrags- voranschlag EUR	Gesamt- voranschlag EUR	Unterschied lfd.Soll - Gesamt-VA		AOB
		Zahlungsrückstände EUR	Voranschlag EUR			Günstiger EUR	Ungünstiger EUR	
043000	0,00	0,00	500	0	500	500,00	0,00	SOSB
400000	1.854,55	0,00	1.400	0	1.400	0,00	454,55	SOSB
403000	148,82	0,00	100	0	100	0,00	48,82	SOSB
430000	1.506,95	0,00	2.000	0	2.000	493,05	0,00	SOSB
451000	0,00	0,00	0	0	0	0,00	0,00	SOSB
452100	0,00	0,00	100	0	100	100,00	0,00	SOSB
456000	340,00	0,00	700	0	700	360,00	0,00	SOSB
457000	49,89	0,00	100	0	100	50,11	0,00	SOSB
458000	99,20	0,00	100	0	100	100,00	0,00	SOSB
459000	218,20	0,00	800	0	800	581,80	0,00	SOSB
614000	412,61	0,00	500	0	500	87,39	0,00	SOSB
618100	1.213,46	0,00	1.300	0	1.300	86,54	0,00	SOSB
620000	0,00	0,00	100	0	100	100,00	0,00	SOSB
630000	27,00	0,00	100	0	100	73,00	0,00	SOSB
700000	2.315,45	0,00	500	0	500	0,00	1.815,45	SOSB
710000	0,00	0,00	100	0	100	100,00	0,00	SOSB
728000	7.864,59	0,00	23.600	0	23.600	15.735,41	0,00	SOSB
	16.050,72	0,00	32.000	0	32.000	18.367,30	2.318,82	

D e c k u n g s k r e i s e

RJ 2018, BP 01-13, 27.02.2019

S O S P B Deckungsklasse SPB - Projekte Streetwork

S O S P B

Teil- abschnitt	Bezeichnung	Anfängliche Zahlungsrückstände EUR	Laufendes Soll EUR	Gesamt Soll EUR
4391	Streetwork	99,20	15.951,52	16.050,72
	Gesamtsumme Deckungskreis SOSPB	99,20	15.951,52	16.050,72

D e c k u n g s k r e i s e

RJ 2018, BP 01-13, 27.02.2019

S O S P B Deckungsklasse SPB - Projekte Streetwork

S O S P B

Teil- abschnitt	Ist EUR	Schließliche Zahlungsrückstände EUR	Voranschlag EUR	Nachtrags- voranschlag EUR	Gesamt- voranschlag EUR	Unterschied lfd.Soll - Günstiger EUR	Gesamt-VA Ungünstiger EUR
4391	16.050,72	0,00	32.000	0	32.000	18.367,30	2.318,82
	16.050,72	0,00	32.000	0	32.000	18.367,30	2.318,82

Kenn- ziffer	Bezeichnung	Anfängliche Zahlungsrückstände EUR	Laufendes Soll EUR	Gesamt Soll EUR
613100	Inst.v.so.Grundstückseinrichtungen - Schulsan.konzept I. . .	0,00	69.689,67	69.689,67
614200	Instandh.v.Gebäuden - Schulsanierungskonzept II.	0,00	19.241,04	19.241,04
614400	Instandh.v.Gebäuden - Schulsanierungskonzept II.	0,00	76.852,15	76.852,15
619200	Instandhaltung Sonderanlagen - Schulsanierungskonzept I. . .	0,00	7.413,01	7.413,01
	Summe Teilabschnitt SSK02			
	Ausgaben	0,00	173.195,87	173.195,87
	Zugleich Zuschuss			

Rechnungsabschluss der Stadt Wels 2018

DVR: 0024724

D e c k u n g s k r e i s e

RJ 2018, BP 01-13, 27.02.2019

S S K 0 2 Schulsanierungskonzept II - DKL - AOB SDHB

S S K 0 2

Kenn- ziffer	Ist EUR	Schließliche		Voranschlag EUR	Nachtrags- voranschlag EUR	Gesamt- voranschlag EUR	Unterschied lfd.Soll - Gesamt-VA		AOB
		Zahlungsrückstände EUR					Günstiger EUR	Ungünstiger EUR	
613100	69.689,67	0,00		0	0	0	0,00	69.689,67	SDHB
614200	19.241,04	0,00		105.000	0	105.000	100.090,80	14.331,84	SDHB
614400	76.852,15	0,00		105.000	0	105.000	28.147,85	0,00	SDHB
619200	7.413,01	0,00		0	0	0	0,00	7.413,01	SDHB
	173.195,87	0,00		210.000	0	210.000	128.238,65	91.434,52	

D e c k u n g s k r e i s e

RJ 2018, BP 01-13, 27.02.2019

SSK 0 2 Schulsanierungskonzept II - DKL - AOB SDHB

SSK 0 2

Teil- abschnitt	Bezeichnung	Anfängliche Zahlungsrückstände EUR	Laufendes Soll EUR	Gesamt Soll EUR
2110	Volksschulen	0,00	4.909,20	4.909,20
2120	Neue Mittelschulen	0,00	153.954,83	153.954,83
2140	Polytechnische Schulen	0,00	14.331,84	14.331,84
Gesamtsumme Deckungskreis SSK02		0,00	173.195,87	173.195,87

D e c k u n g s k r e i s e

RJ 2018, BP 01-13, 27.02.2019

S S K 0 2 Schulsanierungskonzept II - DKL - AOB SDHB

S S K 0 2

Teil- abschnitt	Ist EUR	Schließliche Zahlungsrückstände EUR	Voranschlag EUR	Nachtrags- voranschlag EUR	Gesamt- voranschlag EUR	Unterschied lfd.Soll - Günstiger EUR	Gesamt-VA Ungünstiger EUR
2110	4.909,20	0,00	105.000	0	105.000	100.090,80	0,00
2120	153.954,83	0,00	105.000	0	105.000	28.147,85	77.102,68
2140	14.331,84	0,00	0	0	0	0,00	14.331,84
	173.195,87	0,00	210.000	0	210.000	128.238,65	91.434,52

Deckungskreis

RJ 2018, BP 01-13, 27.02.2019

VERGÜ Deckungsklasse für Vergütungen

VERGÜ

Kenn- ziffer	Bezeichnung	Anfängliche Zahlungsrückstände EUR	Laufendes Soll EUR	Gesamt Soll EUR
002305	Vergüt.f.Straßenbauten d.Strm. (2.6171.810105.6)	0,00	623.109,36	623.109,36
002405	Unterschiedliche Bezeichnungen bei dieser Post in Verwendung	0,00	5.187,91	5.187,91
002505	Unterschiedliche Bezeichnungen bei dieser Post in Verwendung	0,00	0,00	0,00
002605	Bäume und Grünanlagen f.Verh.Fl.(2.8601.810105.0)	0,00	0,00	0,00
010105	Unterschiedliche Bezeichnungen bei dieser Post in Verwendung	0,00	3.507,70	3.507,70
010205	Adaptierung Objekt "Greif-Stadttheater"(2.8201.810305.5)	0,00	13.840,50	13.840,50
010305	Adaptierung Objekt "Greif-Stadttheater"(2.8521.810105.0)	0,00	3.478,00	3.478,00
010405	Adaptierung Objekt "Greif-Stadttheater"(2.6171.810105.6)	0,00	5.053,65	5.053,65
050105	Vergütung für Sonderanlagen (2.6171.810105.6)	0,00	2.849,38	2.849,38
050205	Vergütung für Sonderanlagen (2.8201.810305.5)	0,00	0,00	0,00
050305	Vergütung für Sonderanlagen (2.8601.810105.0)	0,00	0,00	0,00
050315	Vergütung für Sonderanlagen (2.8201.810305.5)	0,00	90,00	90,00
050415	Projekt Masterplan Messe (2.8601.810105.0)	0,00	0,00	0,00
050505	Vergütung für Sonderanlagen (2.8601.810105.0)	0,00	55.683,42	55.683,42
050515	Projekt Masterplan Messe (2.6171.810105.6)	0,00	0,00	0,00
050605	Vergütung für Sonderanlagen (2.6171.810105.6)	0,00	86,78	86,78
050615	Projekt Masterplan Messe (2.8201.810305.5)	0,00	0,00	0,00
050705	Vergütung für Sonderanlagen (2.8601.810105.0)	0,00	0,00	0,00
050805	Vergütung für Sonderanlagen (2.6171.810105.6)	0,00	0,00	0,00
050905	Vergütung für Sonderanlagen (2.8201.810305.5)	0,00	0,00	0,00
457205	Vergütung für Fotokopien (2.0132.807105.9)	0,00	155.761,36	155.761,36
610105	Unterschiedliche Bezeichnungen bei dieser Post in Verwendung	0,00	1.115.639,51	1.115.639,51
610205	Unterschiedliche Bezeichnungen bei dieser Post in Verwendung	0,00	34.855,54	34.855,54
610305	Unterschiedliche Bezeichnungen bei dieser Post in Verwendung	0,00	123.255,77	123.255,77
610405	Vergüt.Instandh.Grund und Boden d. Strm. (2.6171.810105.6)	0,00	4.885,22	4.885,22
611105	Verg.Instandh.v.Straßenbauten d.Strm.(2.6171.810105.6)	0,00	0,00	0,00
611205	Verg.Instandh.v.Straßenbauten d.Strm.(2.6171.810105.6)	0,00	1.461.351,24	1.461.351,24
611305	Bäume/Grünanl.Verh.Fläch.-Verg.Stg.(2.8601.810105.0)	0,00	595.713,90	595.713,90
611405	Verg.Inst.v.Straßenbauten d.Werkst.betr.(2.8201.810305.5)	0,00	0,00	0,00
611505	Unterschiedliche Bezeichnungen bei dieser Post in Verwendung	0,00	55.328,96	55.328,96
611605	Unterschiedliche Bezeichnungen bei dieser Post in Verwendung	0,00	10.484,35	10.484,35
611705	Unterschiedliche Bezeichnungen bei dieser Post in Verwendung	0,00	10.872,11	10.872,11
611805	Bäume/Grünanl.Verh.Fläch.-Verg.Stg.(2.8601.810105.0)	0,00	188.120,17	188.120,17
612105	Verg.f.Inst.d.Wasserläufe u.Sickerteiche (2.8201.810305.5)	0,00	14.432,00	14.432,00
612205	Verg.Inst.Wasserläufe u.Sickerteiche (2.8601.810105.0)	0,00	28.243,63	28.243,63
612305	Verg.Inst.Wasserläufe u.Sickerteile (2.6171.810105.6)	0,00	26.807,56	26.807,56
613105	Unterschiedliche Bezeichnungen bei dieser Post in Verwendung	0,00	7.419,26	7.419,26
613205	Unterschiedliche Bezeichnungen bei dieser Post in Verwendung	0,00	9.754,50	9.754,50
614105	Unterschiedliche Bezeichnungen bei dieser Post in Verwendung	0,00	55.520,21	55.520,21
614205	Unterschiedliche Bezeichnungen bei dieser Post in Verwendung	0,00	72.528,67	72.528,67
614305	Unterschiedliche Bezeichnungen bei dieser Post in Verwendung	0,00	30.984,60	30.984,60
614405	Unterschiedliche Bezeichnungen bei dieser Post in Verwendung	0,00	7.509,33	7.509,33
614505	Unterschiedliche Bezeichnungen bei dieser Post in Verwendung	0,00	0,00	0,00
614605	Vergüt.f.Instandhaltung v.Gebäuden (2.8201.810305.5)	0,00	127.940,27	127.940,27
616105	Verg.Inst.halt.Maschinen d.KFZ.Werk.(2.8212.810405.0)	0,00	5.330,25	5.330,25
616205	Verg.Inst.halt.Maschinen d.KFZ.Werk.(2.8212.810405.0)	0,00	12.439,75	12.439,75
617205	Verg.Inst.halt.Fahrz.d.eig.KFZ-Werkst.(2.8212.810405.0)	0,00	118.879,75	118.879,75
618105	Verg.f.Instandh.v.sonstigen Anlagen (2.8201.810305.5)	0,00	7.156,50	7.156,50

Deckungskreise

RJ 2018, BP 01-13, 27.02.2019

V E R G Ü Deckungsklasse für Vergütungen

V E R G Ü

Kenn- ziffer	Ist EUR	Schließliche		Voranschlag EUR	Nachtrags- voranschlag EUR	Gesamt- voranschlag EUR	Unterschied lfd.Soll - Gesamt-VA		AOB
		Zahlungsrückstände EUR	Zahlungsrückstände EUR				Günstiger EUR	Ungünstiger EUR	
002305	623.109,36	0,00		750.000	0	750.000	126.890,64	0,00	
002405	5.187,91	0,00		90.000	0	90.000	84.812,09	0,00	
002505	0,00	0,00		21.000	0	21.000	21.000,00	0,00	
002605	0,00	0,00		10.000	0	10.000	10.000,00	0,00	
010105	3.507,70	0,00		5.600	0	5.600	5.600,00	3.507,70	
010205	13.840,50	0,00		0	0	0	0,00	13.840,50	
010305	3.478,00	0,00		0	0	0	0,00	3.478,00	
010405	5.053,65	0,00		0	0	0	0,00	5.053,65	
050105	2.849,38	0,00		50.000	0	50.000	47.875,68	725,06	
050205	0,00	0,00		45.000	0	45.000	45.000,00	0,00	
050305	0,00	0,00		40.600	0	40.600	40.600,00	0,00	
050315	90,00	0,00		2.000	0	2.000	1.910,00	0,00	
050415	0,00	0,00		20.000	0	20.000	20.000,00	0,00	
050505	55.683,42	0,00		80.000	0	80.000	24.316,58	0,00	
050515	0,00	0,00		20.000	0	20.000	20.000,00	0,00	
050605	86,78	0,00		30.000	0	30.000	29.913,22	0,00	
050615	0,00	0,00		6.000	0	6.000	6.000,00	0,00	
050705	0,00	0,00		20.000	0	20.000	20.000,00	0,00	
050805	0,00	0,00		10.000	0	10.000	10.000,00	0,00	
050905	0,00	0,00		10.000	0	10.000	10.000,00	0,00	
457205	155.761,36	0,00		204.800	0	204.800	74.576,44	25.537,80	
610105	1.115.639,51	0,00	1.035.400		0	1.035.400	55.322,84	135.562,35	
610205	34.855,54	0,00	94.600		0	94.600	66.138,40	6.393,94	
610305	123.255,77	0,00	120.900		0	120.900	3.285,50	5.641,27	
610405	4.885,22	0,00	1.000		0	1.000	0,00	3.885,22	
611105	0,00	0,00	0		0	0	0,00	0,00	
611205	1.461.351,24	0,00	832.000		0	832.000	0,00	629.351,24	
611305	595.713,90	0,00	650.000		0	650.000	54.286,10	0,00	
611405	0,00	0,00	1.000		0	1.000	1.000,00	0,00	
611505	55.328,96	0,00	85.000		0	85.000	29.671,04	0,00	
611605	10.484,35	0,00	25.000		0	25.000	14.515,65	0,00	
611705	10.872,11	0,00	40.000		0	40.000	29.127,89	0,00	
611805	188.120,17	0,00	200.000		0	200.000	11.879,83	0,00	
612105	14.432,00	0,00	12.500		0	12.500	0,00	1.932,00	
612205	28.243,63	0,00	18.000		0	18.000	0,00	10.243,63	
612305	26.807,56	0,00	25.000		0	25.000	0,00	1.807,56	
613105	7.419,26	0,00	25.300		0	25.300	19.539,74	1.659,00	
613205	9.754,50	0,00	19.400		0	19.400	15.237,50	5.592,00	
614105	55.520,21	0,00	49.900		0	49.900	14.123,66	19.743,87	
614205	72.528,67	0,00	60.200		0	60.200	22.166,42	34.495,09	
614305	30.984,60	0,00	37.100		0	37.100	7.103,36	987,96	
614405	7.509,33	0,00	700		0	700	549,01	7.358,34	
614505	0,00	0,00	1.200		0	1.200	1.200,00	0,00	
614605	127.940,27	0,00	158.100		0	158.100	47.312,80	17.153,07	
616105	5.330,25	0,00	7.800		0	7.800	2.469,75	0,00	
616205	12.439,75	0,00	15.000		0	15.000	2.912,50	352,25	
617205	118.879,75	0,00	197.900		0	197.900	82.490,25	3.470,00	
618105	7.156,50	0,00	3.900		0	3.900	2.781,00	6.037,50	

Deckungskreis

RJ 2018, BP 01-13, 27.02.2019

VERGÜ Deckungsklasse für Vergütungen

VERGÜ

Kenn- ziffer	Bezeichnung	Anfängliche		Gesamt Soll
		Zahlungsrückstände EUR	Laufendes Soll EUR	
618205	Unterschiedliche Bezeichnungen bei dieser Post in Verwendung	0,00	0,00	0,00
619105	Unterschiedliche Bezeichnungen bei dieser Post in Verwendung	0,00	6.838,33	6.838,33
619205	Unterschiedliche Bezeichnungen bei dieser Post in Verwendung	0,00	20.117,41	20.117,41
619305	Unterschiedliche Bezeichnungen bei dieser Post in Verwendung	0,00	19.552,59	19.552,59
619405	Unterschiedliche Bezeichnungen bei dieser Post in Verwendung	0,00	6.926,41	6.926,41
619505	Unterschiedliche Bezeichnungen bei dieser Post in Verwendung	0,00	5.578,25	5.578,25
619605	Verg.Instandhaltung von Möblierungen (2.8201.810305.5) . . .	0,00	0,00	0,00
619805	Verg.f.Instandhaltung v.Sonderanlagen (2.6171.810105.6) . . .	0,00	2.147,57	2.147,57
620105	Unterschiedliche Bezeichnungen bei dieser Post in Verwendung	0,00	104.532,02	104.532,02
620205	Unterschiedliche Bezeichnungen bei dieser Post in Verwendung	0,00	6.757,15	6.757,15
620305	Unterschiedliche Bezeichnungen bei dieser Post in Verwendung	0,00	23.228,35	23.228,35
620405	Unterschiedliche Bezeichnungen bei dieser Post in Verwendung	0,00	194,28	194,28
620505	Vergütung für Fahrzeugbeistellung (2.8521.810105.0)	0,00	18.453,00	18.453,00
700105	Unterschiedliche Bezeichnungen bei dieser Post in Verwendung	0,00	142.831,96	142.831,96
700205	Unterschiedliche Bezeichnungen bei dieser Post in Verwendung	0,00	16.335,34	16.335,34
700305	Unterschiedliche Bezeichnungen bei dieser Post in Verwendung	0,00	2.452,50	2.452,50
700405	Unterschiedliche Bezeichnungen bei dieser Post in Verwendung	0,00	16.938,16	16.938,16
720105	Unterschiedliche Bezeichnungen bei dieser Post in Verwendung	0,00	1.496.047,30	1.496.047,30
720205	Vergütung Investitionsprämie (2.8001.817205.4)	0,00	2.074,05	2.074,05
725105	Vergütung für Bibliothekserfordernisse (2.0132.810105.4) . . .	0,00	402,80	402,80
728105	Unterschiedliche Bezeichnungen bei dieser Post in Verwendung	0,00	47.485,27	47.485,27
728205	Unterschiedliche Bezeichnungen bei dieser Post in Verwendung	0,00	660.925,05	660.925,05
728305	Unterschiedliche Bezeichnungen bei dieser Post in Verwendung	0,00	89.627,02	89.627,02
728405	Vergüt.f.Reinigung (2.0123.810305.9)	0,00	44.489,40	44.489,40
728505	Vergütung für Leistungen d.PKS (2.0132.810105.4)	0,00	867,60	867,60
728705	Vergütung für Pensionistenheime	0,00	14.503.400,76	14.503.400,76
729105	Unterschiedliche Bezeichnungen bei dieser Post in Verwendung	0,00	1.002.887,80	1.002.887,80
729135	Vergütung f. Leistungen v. Werkst.Bet.(2.8201.810305.5) . . .	0,00	149.860,15	149.860,15
729205	Unterschiedliche Bezeichnungen bei dieser Post in Verwendung	0,00	243.689,98	243.689,98
729215	Vergüt.f.Personalbeist.v.Werkst.Bet.(2.8201.810305.5)	0,00	105.667,75	105.667,75
729305	Unterschiedliche Bezeichnungen bei dieser Post in Verwendung	0,00	74.990,45	74.990,45
729405	Unterschiedliche Bezeichnungen bei dieser Post in Verwendung	0,00	59.458,97	59.458,97
729505	Unterschiedliche Bezeichnungen bei dieser Post in Verwendung	0,00	672.868,51	672.868,51
729605	Unterschiedliche Bezeichnungen bei dieser Post in Verwendung	0,00	514.964,72	514.964,72
729705	Unterschiedliche Bezeichnungen bei dieser Post in Verwendung	0,00	103.582,51	103.582,51
729805	Unterschiedliche Bezeichnungen bei dieser Post in Verwendung	0,00	422.943,88	422.943,88
729905	Unterschiedliche Bezeichnungen bei dieser Post in Verwendung	0,00	22.823,79	22.823,79
729915	Vergütung Kosten KFZ-Werkstätte (2.8212.810205.4)	0,00	1.008,00	1.008,00
769005	Gewinnentn.d.Gemeinde v.Untern.u.marktbest.Betrieben d. . . .	0,00	1.276.372,76	1.276.372,76
	Summe Teilabschnitt VERGÜ			
	Ausgaben	0,00	26.883.422,95	26.883.422,95
	Zugleich Zuschuss			

Deckungskreise

RJ 2018, BP 01-13, 27.02.2019

V E R G Ü Deckungsklasse für Vergütungen

V E R G Ü

Kenn- ziffer	Ist EUR	Schließliche Zahlungsrückstände EUR	Voranschlag EUR	Nachtrags- voranschlag EUR	Gesamt- voranschlag EUR	Unterschied lfd.Soll - Günstiger EUR	Gesamt-VA Ungünstiger EUR	AOB
618205	0,00	0,00	2.000	0	2.000	2.000,00	0,00	
619105	6.838,33	0,00	22.900	0	22.900	21.980,67	5.919,00	
619205	20.117,41	0,00	99.500	0	99.500	88.555,50	9.172,91	
619305	19.552,59	0,00	27.500	0	27.500	24.000,00	16.052,59	
619405	6.926,41	0,00	10.500	0	10.500	9.651,50	6.077,91	
619505	5.578,25	0,00	0	0	0	0,00	5.578,25	
619605	0,00	0,00	0	0	0	0,00	0,00	
619805	2.147,57	0,00	0	0	0	0,00	2.147,57	
620105	104.532,02	0,00	50.200	0	50.200	17.339,89	71.671,91	
620205	6.757,15	0,00	21.300	0	21.300	16.050,28	1.507,43	
620305	23.228,35	0,00	13.600	0	13.600	4.502,50	14.130,85	
620405	194,28	0,00	1.200	0	1.200	1.099,72	94,00	
620505	18.453,00	0,00	20.000	0	20.000	1.547,00	0,00	
700105	142.831,96	0,00	149.300	0	149.300	30.739,12	24.271,08	
700205	16.335,34	0,00	28.300	0	28.300	13.449,18	1.484,52	
700305	2.452,50	0,00	5.000	0	5.000	2.547,50	0,00	
700405	16.938,16	0,00	8.400	0	8.400	0,00	8.538,16	
720105	1.496.047,30	0,00	930.500	0	930.500	36.522,66	602.069,96	
720205	2.074,05	0,00	15.000	0	15.000	12.925,95	0,00	
725105	402,80	0,00	3.700	0	3.700	3.297,20	0,00	
728105	47.485,27	0,00	75.600	0	75.600	32.631,53	4.516,80	
728205	660.925,05	0,00	1.030.200	0	1.030.200	400.328,45	31.053,50	
728305	89.627,02	0,00	165.200	0	165.200	75.572,98	0,00	
728405	44.489,40	0,00	64.600	0	64.600	20.110,60	0,00	
728505	867,60	0,00	10.900	0	10.900	10.032,40	0,00	
728705	14.503.400,76	0,00	14.542.100	0	14.542.100	38.699,24	0,00	
729105	1.002.887,80	0,00	968.100	0	968.100	81.130,55	115.918,35	
729135	149.860,15	0,00	161.000	0	161.000	55.378,17	44.238,32	
729205	243.689,98	0,00	304.800	0	304.800	79.007,87	17.897,85	
729215	105.667,75	0,00	130.000	0	130.000	24.332,25	0,00	
729305	74.990,45	0,00	143.700	0	143.700	92.834,94	24.125,39	
729405	59.458,97	0,00	64.600	0	64.600	14.853,07	9.712,04	
729505	672.868,51	0,00	657.900	0	657.900	17.209,53	32.178,04	
729605	514.964,72	0,00	434.200	0	434.200	5.187,47	85.952,19	
729705	103.582,51	0,00	92.000	0	92.000	20.136,00	31.718,51	
729805	422.943,88	0,00	506.400	0	506.400	150.807,25	67.351,13	
729905	22.823,79	0,00	20.000	0	20.000	5.141,09	7.964,88	
729915	1.008,00	0,00	400	0	400	0,00	608,00	
769005	1.276.372,76	0,00	794.900	0	794.900	0,00	481.472,76	
	26.883.422,95	0,00	26.707.400	0	26.707.400	2.491.209,95	2.667.232,90	

Deckungskreise

RJ 2018, BP 01-13, 27.02.2019

V E R G Ü Deckungsklasse für Vergütungen

V E R G Ü

Teil- abschnitt	Bezeichnung	Anfängliche Zahlungsrückstände EUR	Laufendes Soll EUR	Gesamt Soll EUR
0000	Gewählte Gemeindeorgane.	0,00	24.355,95	24.355,95
0101	Direktion.	0,00	1.918,91	1.918,91
0102	Büro des Bürgermeisters.	0,00	182,83	182,83
0103	Verfassungsdienst und Gemeinderatskanzlei.	0,00	253,56	253,56
0104	Sonstige Gemeinsame Aufwendungen	0,00	3.853,50	3.853,50
0105	Bürgercenter	0,00	1.544,30	1.544,30
0106	Büro des Magistratsdirektors	0,00	1.366,66	1.366,66
0107	Frauenangelegenheiten.	0,00	2.358,52	2.358,52
0111	Personal und Besoldung	0,00	5.229,97	5.229,97
0120	Hilfsamt	0,00	5.143,25	5.143,25
0121	Postservice.	0,00	93,18	93,18
0122	Wohnungsverwaltung	0,00	399,31	399,31
0123	Reinigung.	0,00	2.787,64	2.787,64
0124	Telekommunikation.	0,00	0,00	0,00
0131	Materialverwaltung und Beschaffungsstelle.	0,00	0,06	0,06
0132	Kopierservice.	0,00	24,26	24,26
0133	Allgemeines Inventar	0,00	2.845,50	2.845,50
0141	Stadtrechnungshof.	0,00	1.860,22	1.860,22
0151	Presse	0,00	707,60	707,60
0152	Öffentlichkeitsarbeit.	0,00	8.348,89	8.348,89
0160	Elektronische Datenverarbeitung.	0,00	312,16	312,16
0190	Repräsentation	0,00	47.126,35	47.126,35
0201	Zivilrecht	0,00	301,36	301,36
0220	Standesamt	0,00	12.129,54	12.129,54
0231	Meldeservice	0,00	2.757,88	2.757,88
0241	Wählerservice.	0,00	2.508,12	2.508,12
0250	Staatsbürgerschaft	0,00	40,00	40,00
0290	Amtsgebäude.	0,00	457.037,93	457.037,93
0301	Büro des Stadtbaudirektors	0,00	483,34	483,34
0302	Baurecht	0,00	971,02	971,02
0303	Wasser- und Energierecht	0,00	116,10	116,10
0304	Sachverständigendienst	0,00	163,18	163,18
0311	Stadtplanung	0,00	847,80	847,80
0312	Verkehrsplanung.	0,00	1.284,00	1.284,00
0331	Hochbau.	0,00	1.173,31	1.173,31
0332	Maschinentechnischer- und elektrotechnischer Dienst.	0,00	65,06	65,06
0500	Bezirksverwaltung.	0,00	220,38	220,38
0501	Aufenthaltswesen	0,00	7.058,30	7.058,30
0502	Gewerbe.	0,00	102,00	102,00
0503	Betriebsanlagenrecht	0,00	685,06	685,06
0505	Passservice.	0,00	76,79	76,79
0620	Ehrungen und Auszeichnungen.	0,00	0,00	0,00
0911	Personalaus- und Personalfortbildung - Hoheitsverwaltung	0,00	863,16	863,16
0912	Personalaus- und Personalfortbildung - Unternehmensbereich	0,00	0,00	0,00
0991	Sonstige Einrichtungen und Maßnahmen	0,00	9.179,59	9.179,59
0992	Betriebsärztliche Maßnahmen.	0,00	18,12	18,12
0993	Betriebliche Gesundheitsförderung.	0,00	0,00	0,00
1192	Ordnungswache.	0,00	941,28	941,28

D e c k u n g s k r e i s e

RJ 2018, BP 01-13, 27.02.2019

V E R G Ü Deckungsklasse für Vergütungen

V E R G Ü

Teil- abschnitt	Ist EUR	Schließliche Zahlungsrückstände EUR	Voranschlag EUR	Nachtrags- voranschlag EUR	Gesamt- voranschlag EUR	Unterschied lfd. Soll - Günstiger EUR	Gesamt-VA Ungünstiger EUR
0000	24.355,95	0,00	41.400	0	41.400	18.667,80	1.623,75
0101	1.918,91	0,00	4.700	0	4.700	2.781,09	0,00
0102	182,83	0,00	4.100	0	4.100	4.000,00	82,83
0103	253,56	0,00	1.400	0	1.400	1.146,44	0,00
0104	3.853,50	0,00	3.100	0	3.100	100,00	853,50
0105	1.544,30	0,00	3.000	0	3.000	1.959,70	504,00
0106	1.366,66	0,00	2.000	0	2.000	633,34	0,00
0107	2.358,52	0,00	6.500	0	6.500	4.141,48	0,00
0111	5.229,97	0,00	7.400	0	7.400	2.978,53	808,50
0120	5.143,25	0,00	2.200	0	2.200	298,00	3.241,25
0121	93,18	0,00	400	0	400	306,82	0,00
0122	399,31	0,00	500	0	500	100,69	0,00
0123	2.787,64	0,00	3.700	0	3.700	912,36	0,00
0124	0,00	0,00	600	0	600	600,00	0,00
0131	0,06	0,00	300	0	300	299,94	0,00
0132	24,26	0,00	500	0	500	475,74	0,00
0133	2.845,50	0,00	3.800	0	3.800	954,50	0,00
0141	1.860,22	0,00	5.500	0	5.500	3.743,03	103,25
0151	707,60	0,00	1.200	0	1.200	492,40	0,00
0152	8.348,89	0,00	6.700	0	6.700	1.003,74	2.652,63
0160	312,16	0,00	600	0	600	439,84	152,00
0190	47.126,35	0,00	55.000	0	55.000	18.503,71	10.630,06
0201	301,36	0,00	600	0	600	298,64	0,00
0220	12.129,54	0,00	1.300	0	1.300	309,31	11.138,85
0231	2.757,88	0,00	3.000	0	3.000	725,12	483,00
0241	2.508,12	0,00	5.000	0	5.000	2.975,38	483,50
0250	40,00	0,00	400	0	400	360,00	0,00
0290	457.037,93	0,00	626.400	0	626.400	206.197,61	36.835,54
0301	483,34	0,00	900	0	900	673,66	257,00
0302	971,02	0,00	2.000	0	2.000	1.028,98	0,00
0303	116,10	0,00	400	0	400	283,90	0,00
0304	163,18	0,00	300	0	300	136,82	0,00
0311	847,80	0,00	6.000	0	6.000	5.152,20	0,00
0312	1.284,00	0,00	2.500	0	2.500	1.473,00	257,00
0331	1.173,31	0,00	2.200	0	2.200	1.761,19	734,50
0332	65,06	0,00	100	0	100	34,94	0,00
0500	220,38	0,00	1.200	0	1.200	979,62	0,00
0501	7.058,30	0,00	7.000	0	7.000	2.006,41	2.064,71
0502	102,00	0,00	900	0	900	798,00	0,00
0503	685,06	0,00	900	0	900	214,94	0,00
0505	76,79	0,00	100	0	100	23,21	0,00
0620	0,00	0,00	200	0	200	200,00	0,00
0911	863,16	0,00	1.200	0	1.200	336,84	0,00
0912	0,00	0,00	100	0	100	100,00	0,00
0991	9.179,59	0,00	10.300	0	10.300	3.689,16	2.568,75
0992	18,12	0,00	100	0	100	81,88	0,00
0993	0,00	0,00	2.000	0	2.000	2.000,00	0,00
1192	941,28	0,00	1.300	0	1.300	358,72	0,00

Deckungskreis

RJ 2018, BP 01-13, 27.02.2019

VERGÜ Deckungsklasse für Vergütungen

VERGÜ

Teil- abschnitt	Bezeichnung	Anfängliche Zahlungsrückstände EUR	Laufendes Soll EUR	Gesamt Soll EUR
1301	Lebensmittelpolizei	0,00	0,00	0,00
1330	Veterinärpolizei	0,00	62,12	62,12
1391	Fundservice	0,00	325,50	325,50
1630	Freiwillige Feuerwehr	0,00	57.500,85	57.500,85
1700	Allgemeine Angelegenheiten	0,00	0,00	0,00
2001	Schulverwaltung	0,00	1.624,63	1.624,63
2021	Sportverwaltung	0,00	18.411,99	18.411,99
2050	Schulaufsicht	0,00	1.809,75	1.809,75
2110	Volksschulen	0,00	66.669,19	66.669,19
2111	Volksschulen - Schülerausspeisung	0,00	0,00	0,00
2120	Neue Mittelschulen	0,00	58.909,10	58.909,10
2122	Neue Mittelschule Lichtenegg - Kunstrasenplatz	0,00	0,00	0,00
2130	Sonderschulen	0,00	542,70	542,70
2140	Polytechnische Schulen	0,00	7.062,24	7.062,24
2400	Kindergärten	0,00	204.696,85	204.696,85
2492	Kindergärten-Küche	0,00	2.583,00	2.583,00
2500	Schülerhorte	0,00	29.112,48	29.112,48
2520	Jugendherbergen und Jugendheime	0,00	0,00	0,00
2591	Jugendförderung und Jugendbetreuung	0,00	1.485,06	1.485,06
2593	Jugendzentrum "Alter Schlachthof"	0,00	6.648,99	6.648,99
2594	Einr. zur Förderung d.Betriebsver. Alter Schlachthof	0,00	8.313,51	8.313,51
2595	Jugendförderung und Jugendbetreuung "Veranstaltungen"	0,00	12,00	12,00
2596	Jugendtreffs	0,00	30.939,76	30.939,76
2597	Jugendeinrichtung-Jugendtreff-Skaterhalle	0,00	0,00	0,00
2620	Sportplätze	0,00	3.517,98	3.517,98
2622	Sportzentrum Wimpasing	0,00	4.486,56	4.486,56
2630	Turn- und Sporthallen	0,00	2.160,67	2.160,67
2632	BRP Rotax Halle	0,00	0,00	0,00
2640	Eislaufplätze und -hallen	0,00	8.962,16	8.962,16
2650	Tennisplätze und -hallen	0,00	5.350,24	5.350,24
2691	Förderungen	0,00	100,28	100,28
2700	Volkshochschulen	0,00	10.436,34	10.436,34
2731	Stadtbücherei	0,00	21.741,68	21.741,68
3001	Kulturaktivitäten	0,00	3.300,51	3.300,51
3201	Musikschule	0,00	102.870,23	102.870,23
3211	Magistratskapelle	0,00	5.066,00	5.066,00
3212	Symphonieorchester	0,00	4.707,50	4.707,50
3231	Stadttheater - Gebäude	0,00	3.485,00	3.485,00
3232	Stadttheater - Veranstaltungen	0,00	47.853,82	47.853,82
3233	Kornspeicher - Gebäude	0,00	79,62	79,62
3291	Sonstige kulturelle Veranstaltungen	0,00	34.547,06	34.547,06
3601	Stadtmuseum	0,00	52,35	52,35
3602	Burg - Museum	0,00	38.278,15	38.278,15
3603	Minoriten - Museum	0,00	27.302,12	27.302,12
3610	Nichtwissenschaftliche Archive	0,00	10.948,42	10.948,42
3620	Denkmalpflege	0,00	7.711,85	7.711,85
3801	Medien Kultur Haus	0,00	36.243,59	36.243,59
4001	Soziale Hilfen	0,00	13.597,91	13.597,91

D e c k u n g s k r e i s e

RJ 2018, BP 01-13, 27.02.2019

V E R G Ü Deckungsklasse für Vergütungen

V E R G Ü

Teil- abschnitt	Ist EUR	Schließliche Zahlungsrückstände EUR	Voranschlag EUR	Nachtrags- voranschlag EUR	Gesamt- voranschlag EUR	Unterschied lfd. Soll - Günstiger EUR	Gesamt-VA Ungünstiger EUR
1301	0,00	0,00	100	0	100	100,00	0,00
1330	62,12	0,00	100	0	100	37,88	0,00
1391	325,50	0,00	0	0	0	0,00	325,50
1630	57.500,85	0,00	79.400	0	79.400	26.340,15	4.441,00
1700	0,00	0,00	100	0	100	100,00	0,00
2001	1.624,63	0,00	2.900	0	2.900	1.275,37	0,00
2021	18.411,99	0,00	5.900	0	5.900	3.944,50	16.456,49
2050	1.809,75	0,00	4.600	0	4.600	2.790,25	0,00
2110	66.669,19	0,00	87.900	0	87.900	40.733,46	19.502,65
2111	0,00	0,00	100	0	100	100,00	0,00
2120	58.909,10	0,00	74.700	0	74.700	24.523,26	8.732,36
2122	0,00	0,00	600	0	600	600,00	0,00
2130	542,70	0,00	5.600	0	5.600	5.057,30	0,00
2140	7.062,24	0,00	6.800	0	6.800	4.620,26	4.882,50
2400	204.696,85	0,00	181.900	0	181.900	37.805,74	60.602,59
2492	2.583,00	0,00	600	0	600	200,00	2.183,00
2500	29.112,48	0,00	36.400	0	36.400	9.231,07	1.943,55
2520	0,00	0,00	0	0	0	0,00	0,00
2591	1.485,06	0,00	2.900	0	2.900	2.142,00	727,06
2593	6.648,99	0,00	11.100	0	11.100	5.945,20	1.494,19
2594	8.313,51	0,00	5.700	0	5.700	700,00	3.313,51
2595	12,00	0,00	1.000	0	1.000	988,00	0,00
2596	30.939,76	0,00	33.400	0	33.400	7.347,48	4.887,24
2597	0,00	0,00	0	0	0	0,00	0,00
2620	3.517,98	0,00	7.800	0	7.800	4.550,02	268,00
2622	4.486,56	0,00	1.800	0	1.800	100,00	2.786,56
2630	2.160,67	0,00	2.100	0	2.100	501,33	562,00
2632	0,00	0,00	0	0	0	0,00	0,00
2640	8.962,16	0,00	12.600	0	12.600	7.344,95	3.707,11
2650	5.350,24	0,00	0	0	0	0,00	5.350,24
2691	100,28	0,00	1.000	0	1.000	899,72	0,00
2700	10.436,34	0,00	87.900	0	87.900	78.357,22	893,56
2731	21.741,68	0,00	34.300	0	34.300	14.094,45	1.536,13
3001	3.300,51	0,00	9.200	0	9.200	7.577,28	1.677,79
3201	102.870,23	0,00	157.900	0	157.900	61.673,32	6.643,55
3211	5.066,00	0,00	6.300	0	6.300	1.967,50	733,50
3212	4.707,50	0,00	6.500	0	6.500	2.167,50	375,00
3231	3.485,00	0,00	3.200	0	3.200	982,00	1.267,00
3232	47.853,82	0,00	53.000	0	53.000	5.172,20	26,02
3233	79,62	0,00	1.200	0	1.200	1.120,38	0,00
3291	34.547,06	0,00	40.700	0	40.700	9.155,94	3.003,00
3601	52,35	0,00	600	0	600	547,65	0,00
3602	38.278,15	0,00	53.900	0	53.900	18.087,25	2.465,40
3603	27.302,12	0,00	52.200	0	52.200	26.174,31	1.276,43
3610	10.948,42	0,00	19.100	0	19.100	9.933,78	1.782,20
3620	7.711,85	0,00	7.700	0	7.700	2.641,00	2.652,85
3801	36.243,59	0,00	46.800	0	46.800	10.556,41	0,00
4001	13.597,91	0,00	16.500	0	16.500	3.999,09	1.097,00

Deckungskreis

RJ 2018, BP 01-13, 27.02.2019

VERGÜ Deckungsklasse für Vergütungen

VERGÜ

Teil- abschnitt	Bezeichnung	Anfängliche Zahlungsrückstände EUR	Laufendes Soll EUR	Gesamt Soll EUR
4004	Demenzberatungsstelle	0,00	1.728,00	1.728,00
4011	Kinder- und Jugendhilfe	0,00	5.494,91	5.494,91
4110	Maßnahmen der allgemeinen Sozialhilfe	0,00	14.677.061,94	14.677.061,94
4220	Tagesheimstätten	0,00	9.942,12	9.942,12
4221	Tageszentrum	0,00	25.125,80	25.125,80
4241	Hauskrankenpflege	0,00	95,64	95,64
4290	Sonstige Einrichtungen und Maßnahmen	0,00	18.958,01	18.958,01
4292	Seniorenbetreuung	0,00	83.107,11	83.107,11
4295	Mobile Altenhilfe	0,00	4.534,68	4.534,68
4296	Mobile Altenhilfe anderer Betreuungseinrichtungen	0,00	682,38	682,38
4297	Sozialberatungsstellen nach dem OÖSHG 1998	0,00	3.945,62	3.945,62
4298	Betreute Wohngemeinschaft für Menschen mit Demenz	0,00	27.067,51	27.067,51
4391	Streetwork	0,00	30.897,37	30.897,37
4392	Soziale Dienste für Kinder und Jugendliche	0,00	12.118,87	12.118,87
4691	Sonstige familienpolitische Maßnahmen	0,00	20,46	20,46
5001	Sanitätsdienst	0,00	578,22	578,22
5010	Umweltschutz	0,00	0,00	0,00
5100	Medizinische Bereichsversorgung	0,00	27.195,32	27.195,32
5111	Mutterberatung	0,00	10.300,68	10.300,68
5113	Familienberatung	0,00	4.031,76	4.031,76
5122	Drogenberatungsstelle Circle	0,00	48.837,84	48.837,84
5123	Maßnahmen der medizinischen Betreuung	0,00	2.577,63	2.577,63
5124	Suchtprävention	0,00	9.039,25	9.039,25
5191	Logopädischer Dienst	0,00	0,00	0,00
5192	Beratungsstelle bei Alkoholproblemen	0,00	22.353,92	22.353,92
5193	Sozialpsychische Beratungsdienste	0,00	11.814,71	11.814,71
5194	Kontaktstelle für Selbsthilfegruppen	0,00	2.262,85	2.262,85
5200	Natur- und Landschaftsschutz	0,00	10.060,55	10.060,55
5230	Lärmbekämpfung	0,00	587,24	587,24
5290	Sonstige Einrichtungen und Maßnahmen	0,00	0,00	0,00
5800	Einrichtungen der Veterinärmedizin	0,00	32.663,44	32.663,44
6001	Straßen- und Brückenbau	0,00	153,00	153,00
6002	Wasserbau	0,00	38,40	38,40
6100	Bundesstraßen	0,00	35.635,65	35.635,65
6110	Landesstraßen	0,00	30.705,98	30.705,98
6120	Gemeindestraßen	0,00	2.880.771,18	2.880.771,18
6160	Sonstige Straßen und Wege	0,00	37.612,72	37.612,72
6171	Straßenmeisterei	0,00	500.537,07	500.537,07
6390	Sonstige Einrichtungen und Maßnahmen	0,00	69.483,19	69.483,19
6400	Einrichtungen und Maßnahmen nach der Straßenverkehrsordnung	0,00	453,98	453,98
6401	Parkraumbewirtschaftung	0,00	94.115,77	94.115,77
6500	Eisenbahnen	0,00	834,59	834,59
6711	Flugplatzverwaltung	0,00	0,00	0,00
7820	Wirtschaftspolitische Maßnahmen	0,00	0,00	0,00
8001	Gebäudeverwaltung	0,00	48,62	48,62
8010	Liegenschaftsverwaltung	0,00	0,60	0,60
8121	Öffentliche Bedürfnisanstalten	0,00	14.368,18	14.368,18
8140	Straßenreinigung	0,00	803.215,42	803.215,42

D e c k u n g s k r e i s e

RJ 2018, BP 01-13, 27.02.2019

V E R G Ü Deckungsklasse für Vergütungen

V E R G Ü

Teil- abschnitt	Ist EUR	Schließliche Zahlungsrückstände EUR	Voranschlag EUR	Nachtrags- voranschlag EUR	Gesamt- voranschlag EUR	Unterschied lfd. Soll - Günstiger EUR	Gesamt-VA Ungünstiger EUR
4004	1.728,00	0,00	9.600	0	9.600	7.872,00	0,00
4011	5.494,91	0,00	13.700	0	13.700	8.903,00	697,91
4110	14.677.061,94	0,00	14.821.500	0	14.821.500	144.438,06	0,00
4220	9.942,12	0,00	15.900	0	15.900	5.972,50	14,62
4221	25.125,80	0,00	25.900	0	25.900	900,00	125,80
4241	95,64	0,00	700	0	700	604,36	0,00
4290	18.958,01	0,00	16.800	0	16.800	9.849,09	12.007,10
4292	83.107,11	0,00	84.700	0	84.700	6.601,24	5.008,35
4295	4.534,68	0,00	12.900	0	12.900	8.365,32	0,00
4296	682,38	0,00	500	0	500	400,00	582,38
4297	3.945,62	0,00	100	0	100	0,00	3.845,62
4298	27.067,51	0,00	1.100	0	1.100	910,00	26.877,51
4391	30.897,37	0,00	44.200	0	44.200	13.754,48	451,85
4392	12.118,87	0,00	15.800	0	15.800	3.686,13	5,00
4691	20,46	0,00	100	0	100	79,54	0,00
5001	578,22	0,00	1.100	0	1.100	521,78	0,00
5010	0,00	0,00	700	0	700	700,00	0,00
5100	27.195,32	0,00	15.700	0	15.700	400,00	11.895,32
5111	10.300,68	0,00	15.400	0	15.400	7.717,24	2.617,92
5113	4.031,76	0,00	4.300	0	4.300	1.643,25	1.375,01
5122	48.837,84	0,00	58.000	0	58.000	16.917,18	7.755,02
5123	2.577,63	0,00	2.500	0	2.500	0,00	77,63
5124	9.039,25	0,00	18.300	0	18.300	10.660,32	1.399,57
5191	0,00	0,00	100	0	100	100,00	0,00
5192	22.353,92	0,00	25.100	0	25.100	7.469,40	4.723,32
5193	11.814,71	0,00	11.300	0	11.300	6.167,96	6.682,67
5194	2.262,85	0,00	100	0	100	100,00	2.262,85
5200	10.060,55	0,00	10.000	0	10.000	0,00	60,55
5230	587,24	0,00	0	0	0	0,00	587,24
5290	0,00	0,00	500	0	500	500,00	0,00
5800	32.663,44	0,00	30.700	0	30.700	14.206,27	16.169,71
6001	153,00	0,00	1.100	0	1.100	1.000,00	53,00
6002	38,40	0,00	100	0	100	61,60	0,00
6100	35.635,65	0,00	45.000	0	45.000	9.364,35	0,00
6110	30.705,98	0,00	30.000	0	30.000	4.063,18	4.769,16
6120	2.880.771,18	0,00	2.572.800	0	2.572.800	324.968,02	632.939,20
6160	37.612,72	0,00	94.500	0	94.500	74.205,06	17.317,78
6171	500.537,07	0,00	722.100	0	722.100	233.571,57	12.008,64
6390	69.483,19	0,00	65.500	0	65.500	10.000,00	13.983,19
6400	453,98	0,00	120.800	0	120.800	120.346,02	0,00
6401	94.115,77	0,00	96.300	0	96.300	2.184,23	0,00
6500	834,59	0,00	0	0	0	0,00	834,59
6711	0,00	0,00	2.900	0	2.900	2.900,00	0,00
7820	0,00	0,00	100	0	100	100,00	0,00
8001	48,62	0,00	1.300	0	1.300	1.251,38	0,00
8010	0,60	0,00	500	0	500	499,40	0,00
8121	14.368,18	0,00	20.500	0	20.500	6.197,00	65,18
8140	803.215,42	0,00	784.600	0	784.600	119.117,37	137.732,79

D e c k u n g s k r e i s e

RJ 2018, BP 01-13, 27.02.2019

V E R G Ü Deckungsklasse für Vergütungen

V E R G Ü

Teil- abschnitt	Bezeichnung	Anfängliche Zahlungsrückstände EUR	Laufendes Soll EUR	Gesamt Soll EUR
8150	Park- und Gartenanlagen, Kinderspielplätze	0,00	977.983,42	977.983,42
8161	Öffentliche Beleuchtung und öffentliche Uhren.	0,00	2.693,32	2.693,32
8170	Friedhof	0,00	116.215,86	116.215,86
8200	Zentrale Betriebsverwaltung.	0,00	3,00	3,00
8201	Werkstättenbetrieb	0,00	193.593,00	193.593,00
8212	KFZ-Werkstätte	0,00	22.752,10	22.752,10
8281	Wochen- und Jahrmärkte	0,00	30.739,88	30.739,88
8301	Tiergarten Wels.	0,00	169.698,21	169.698,21
8310	Freibad.	0,00	35.015,89	35.015,89
8400	Grundbesitz.	0,00	45.874,17	45.874,17
8460	Wohn- und Geschäftsgebäude	0,00	36.431,67	36.431,67
8521	Betriebe der Müllbeseitigung - Abfallabfuhr.	0,00	1.337.107,94	1.337.107,94
8522	Betriebe der Müllbeseitigung - Abfallbehandlungsanlage	0,00	1.286.873,76	1.286.873,76
8523	Betriebe der Müllbeseitigung - Abfallwirtschaft.	0,00	129.103,70	129.103,70
8591	Haus Leopold Spitzer	0,00	7,00	7,00
8592	Haus Neustadt.	0,00	197.430,66	197.430,66
8593	Hallenbad.	0,00	33.294,53	33.294,53
8594	Haus Vogelweide.	0,00	463.384,94	463.384,94
8595	Haus Hans Sachs Straße	0,00	262.147,11	262.147,11
8596	Haus Noitzmühle.	0,00	268.429,15	268.429,15
8601	Stadtgärtnerei	0,00	197.965,88	197.965,88
8942	Stadthalle	0,00	8.840,82	8.840,82
8944	Veranstaltungszentrum Minoriten.	0,00	5.853,85	5.853,85
8991	Veranstaltungen.	0,00	0,00	0,00
9001	Finanzmanagement	0,00	2.888,98	2.888,98
9002	Stadtbuchhaltung	0,00	3.191,79	3.191,79
9003	Steuerverwaltung	0,00	4.953,10	4.953,10
9004	Stadtkasse	0,00	503,32	503,32
9006	Controlling.	0,00	142,02	142,02
Gesamtsumme Deckungskreis VERGÜ		0,00	26.883.422,95	26.883.422,95

Deckungskreise

RJ 2018, BP 01-13, 27.02.2019

V E R G Ü Deckungsklasse für Vergütungen

V E R G Ü

Teil- abschnitt	Ist EUR	Schließliche Zahlungsrückstände EUR	Voranschlag EUR	Nachtrags- voranschlag EUR	Gesamt- voranschlag EUR	Unterschied lfd. Soll - Günstiger EUR	Gesamt-VA Ungünstiger EUR
8150	977.983,42	0,00	1.071.800	0	1.071.800	167.916,14	74.099,56
8161	2.693,32	0,00	40.000	0	40.000	37.875,68	569,00
8170	116.215,86	0,00	139.000	0	139.000	39.453,76	16.669,62
8200	3,00	0,00	6.700	0	6.700	6.697,00	0,00
8201	193.593,00	0,00	184.700	0	184.700	53.245,00	62.138,00
8212	22.752,10	0,00	18.400	0	18.400	4.160,40	8.512,50
8281	30.739,88	0,00	41.100	0	41.100	10.423,95	63,83
8301	169.698,21	0,00	181.100	0	181.100	85.558,74	74.156,95
8310	35.015,89	0,00	51.500	0	51.500	24.522,11	8.038,00
8400	45.874,17	0,00	27.400	0	27.400	2.300,00	20.774,17
8460	36.431,67	0,00	49.000	0	49.000	20.337,36	7.769,03
8521	1.337.107,94	0,00	1.342.300	0	1.342.300	41.233,92	36.041,86
8522	1.286.873,76	0,00	816.000	0	816.000	10.599,00	481.472,76
8523	129.103,70	0,00	125.900	0	125.900	5.214,27	8.417,97
8591	7,00	0,00	2.700	0	2.700	2.693,00	0,00
8592	197.430,66	0,00	7.800	0	7.800	1.144,11	190.774,77
8593	33.294,53	0,00	29.200	0	29.200	7.411,87	11.506,40
8594	463.384,94	0,00	262.200	0	262.200	1.063,14	202.248,08
8595	262.147,11	0,00	146.900	0	146.900	1.816,19	117.063,30
8596	268.429,15	0,00	147.500	0	147.500	243,12	121.172,27
8601	197.965,88	0,00	174.400	0	174.400	29.055,00	52.620,88
8942	8.840,82	0,00	6.000	0	6.000	698,56	3.539,38
8944	5.853,85	0,00	6.800	0	6.800	1.836,25	890,10
8991	0,00	0,00	700	0	700	700,00	0,00
9001	2.888,98	0,00	4.600	0	4.600	1.774,02	63,00
9002	3.191,79	0,00	3.700	0	3.700	732,50	224,29
9003	4.953,10	0,00	8.400	0	8.400	3.858,00	411,10
9004	503,32	0,00	600	0	600	96,68	0,00
9006	142,02	0,00	500	0	500	357,98	0,00
	26.883.422,95	0,00	26.707.400	0	26.707.400	2.491.209,95	2.667.232,90

D e c k u n g s k r e i s e

RJ 2018, BP 01-13, 27.02.2019

Ö A P R A Deckungsklasse Öffentlichkeitsarbeit

Ö A P R A

Kenn- ziffer	Bezeichnung	Anfängliche	Laufendes Soll	Gesamt Soll
		Zahlungsrückstände EUR	EUR	EUR
042000	Amtsausstattung	0,00	6.718,72	6.718,72
070000	Aktivierungsfähige Rechte	0,00	5.744,78	5.744,78
400000	Geringwertige Wirtschaftsgüter des Anlagevermögens	0,00	2.493,97	2.493,97
400200	Geringwertige Wirtschaftsgüter des Anlagevermögens	0,00	205,64	205,64
403000	Handelswaren	0,00	43.639,74	43.639,74
403600	Handelswaren - Kampagnen u. Öffentlichkeitsw. Veranstalt.	0,00	0,00	0,00
430000	Lebensmittel	0,00	147,72	147,72
430300	Lebensmittel - Kampagnen u. Öffentlichkeitsw. Veranstalt.	0,00	0,00	0,00
456000	Schreib-, Zeichen- und sonstige Büromittel	0,00	1.666,77	1.666,77
457000	Druckwerke	0,00	10.173,21	10.173,21
457400	Druckwerke	0,00	58.168,25	58.168,25
457500	Druckwerke - Kampagnen u. Öffentlichkeitsw. Veranstaltu.	0,00	1.450,41	1.450,41
459000	Sonstige Verbrauchsgüter	0,00	443,55	443,55
459100	Sonstige Verbrauchsgüter	0,00	395,76	395,76
618000	Instandhaltung von sonstigen Anlagen	0,00	1.071,30	1.071,30
620000	Personen- und Gütertransporte	0,00	2.672,83	2.672,83
630000	Postdienste	0,00	2.060,17	2.060,17
700000	Mietzinse	0,00	1.500,87	1.500,87
723100	Repräsent. Ausgaben im Zusammenhang mit Presseveranst.	0,00	504,53	504,53
728000	Entgelte für sonstige Leistungen	74,72	183.915,09	183.989,81
728180	Entgelte für sonstige Leistungen	0,00	73.820,40	73.820,40
728200	Kampagnen und öffentlichkeitswirksame Veranstaltungen	0,00	19.528,20	19.528,20
728900	Homepage-Relaunch	0,00	3.072,00	3.072,00
	Summe Teilabschnitt ÖAPRA	74,72	419.393,91	419.468,63
	Ausgaben Zugleich Zuschuss			

D e c k u n g s k r e i s e

RJ 2018, BP 01-13, 27.02.2019

Ö A P R A Deckungsklasse Öffentlichkeitsarbeit

Ö A P R A

Kenn- ziffer	Ist EUR	Schließliche		Voranschlag EUR	Nachtrags- voranschlag EUR	Gesamt- voranschlag EUR	Unterschied lfd.Soll - Gesamt-VA		AOB
		Zahlungsrückstände EUR					Günstiger EUR	Ungünstiger EUR	
042000	6.718,72	0,00		19.000	0	19.000	12.281,28	0,00	ÖAPR
070000	5.744,78	0,00		3.500	0	3.500	0,00	2.244,78	ÖAPR
400000	2.493,97	0,00		3.000	0	3.000	506,03	0,00	ÖAPR
400200	205,64	0,00		0	0	0	0,00	205,64	ÖAPR
403000	43.639,74	0,00		20.000	0	20.000	0,00	23.639,74	ÖAPR
403600	0,00	0,00		800	0	800	800,00	0,00	ÖAPR
430000	147,72	0,00		500	0	500	352,28	0,00	ÖAPR
430300	0,00	0,00		0	0	0	0,00	0,00	ÖAPR
456000	1.666,77	0,00		2.500	0	2.500	833,23	0,00	ÖAPR
457000	10.173,21	0,00		20.000	0	20.000	9.826,79	0,00	ÖAPR
457400	58.168,25	0,00		64.600	0	64.600	19.045,77	12.614,02	ÖAPR
457500	1.450,41	0,00		3.500	0	3.500	2.049,59	0,00	ÖAPR
459000	443,55	0,00		500	0	500	56,45	0,00	ÖAPR
459100	395,76	0,00		0	0	0	0,00	395,76	ÖAPR
618000	1.071,30	0,00		500	0	500	0,00	571,30	ÖAPR
620000	2.672,83	0,00		3.000	0	3.000	327,17	0,00	ÖAPR
630000	2.060,17	0,00		0	0	0	0,00	2.060,17	ÖAPR
700000	1.500,87	0,00		1.500	0	1.500	0,00	0,87	ÖAPR
723100	504,53	0,00		3.000	0	3.000	2.495,47	0,00	ÖAPR
728000	183.877,81	112,00		114.100	0	114.100	0,00	69.815,09	ÖAPR
728180	73.820,40	0,00		52.300	0	52.300	23.231,53	44.751,93	ÖAPR
728200	19.528,20	0,00		87.000	0	87.000	67.471,80	0,00	ÖAPR
728900	3.072,00	0,00		15.000	0	15.000	11.928,00	0,00	ÖAPR
	419.356,63	112,00		414.300	0	414.300	151.205,39	156.299,30	

Deckungskreis

RJ 2018, BP 01-13, 27.02.2019

Ö A P R A Deckungsklasse Öffentlichkeitsarbeit

Ö A P R A

Teil- abschnitt	Bezeichnung	Anfängliche Zahlungsrückstände EUR	Laufendes Soll EUR	Gesamt Soll EUR
0107	Frauenangelegenheiten	0,00	0,00	0,00
0111	Personal und Besoldung	0,00	9.997,49	9.997,49
0123	Reinigung	0,00	1,17	1,17
0151	Presse	0,00	3.072,00	3.072,00
0152	Öffentlichkeitsarbeit	74,72	282.281,45	282.356,17
0220	Standesamt	0,00	0,00	0,00
0311	Stadtplanung	0,00	0,00	0,00
0312	Verkehrsplanung	0,00	0,00	0,00
1192	Ordnungswache	0,00	653,00	653,00
2021	Sportverwaltung	0,00	9.570,59	9.570,59
2110	Volksschulen	0,00	14,14	14,14
2120	Neue Mittelschulen	0,00	2.885,73	2.885,73
2400	Kindergärten	0,00	1.375,01	1.375,01
2500	Schülerhorte	0,00	603,13	603,13
2520	Jugendherbergen und Jugendheime	0,00	0,00	0,00
2595	Jugendförderung und Jugendbetreuung "Veranstaltungen"	0,00	2.705,52	2.705,52
2620	Sportplätze	0,00	0,00	0,00
2640	Eislaufplätze und -hallen	0,00	442,22	442,22
2700	Volkshochschulen	0,00	10.736,99	10.736,99
3001	Kulturaktivitäten	0,00	52.266,54	52.266,54
3201	Musikschule	0,00	1.347,00	1.347,00
3211	Magistratskapelle	0,00	1.917,20	1.917,20
3212	Symphonieorchester	0,00	4.184,40	4.184,40
3233	Kornspeicher - Gebäude	0,00	967,68	967,68
3291	Sonstige kulturelle Veranstaltungen	0,00	5.213,32	5.213,32
3602	Burg - Museum	0,00	2.117,52	2.117,52
3603	Minoriten - Museum	0,00	214,42	214,42
3610	Nichtwissenschaftliche Archive	0,00	994,02	994,02
4001	Soziale Hilfen	0,00	0,00	0,00
4004	Demenzberatungsstelle	0,00	6.286,68	6.286,68
4011	Kinder- und Jugendhilfe	0,00	0,00	0,00
4220	Tagesheimstätten	0,00	0,00	0,00
4221	Tageszentrum	0,00	0,00	0,00
4290	Sonstige Einrichtungen und Maßnahmen	0,00	54,88	54,88
4292	Seniorenbetreuung	0,00	4.438,56	4.438,56
4298	Betreute Wohngemeinschaft für Menschen mit Demenz	0,00	0,00	0,00
5001	Sanitätsdienst	0,00	0,00	0,00
5010	Umweltschutz	0,00	0,00	0,00
5111	Mutterberatung	0,00	0,00	0,00
5113	Familienberatung	0,00	0,00	0,00
5124	Suchtprävention	0,00	859,95	859,95
5192	Beratungsstelle bei Alkoholproblemen	0,00	0,00	0,00
5193	Sozialpsychische Beratungsdienste	0,00	129,98	129,98
5800	Einrichtungen der Veterinärmedizin	0,00	607,47	607,47
6171	Straßenmeisterei	0,00	1.242,04	1.242,04
8170	Friedhof	0,00	818,42	818,42
8201	Werkstättenbetrieb	0,00	0,00	0,00
8301	Tiergarten Wels	0,00	977,66	977,66

Deckungskreise

RJ 2018, BP 01-13, 27.02.2019

Ö A P R A Deckungsklasse Öffentlichkeitsarbeit

Ö A P R A

Teil- abschnitt	Ist EUR	Schließliche Zahlungsrückstände EUR	Voranschlag EUR	Nachtrags- voranschlag EUR	Gesamt- voranschlag EUR	Unterschied lfd. Soll - Günstiger EUR	Gesamt-VA Ungünstiger EUR
0107	0,00	0,00	0	0	0	0,00	0,00
0111	9.997,49	0,00	500	0	500	0,00	9.497,49
0123	1,17	0,00	0	0	0	0,00	1,17
0151	3.072,00	0,00	15.000	0	15.000	11.928,00	0,00
0152	282.244,17	112,00	279.100	0	279.100	95.150,50	98.331,95
0220	0,00	0,00	600	0	600	600,00	0,00
0311	0,00	0,00	1.000	0	1.000	1.000,00	0,00
0312	0,00	0,00	0	0	0	0,00	0,00
1192	653,00	0,00	0	0	0	0,00	653,00
2021	9.570,59	0,00	1.000	0	1.000	0,00	8.570,59
2110	14,14	0,00	0	0	0	0,00	14,14
2120	2.885,73	0,00	500	0	500	0,00	2.385,73
2400	1.375,01	0,00	3.500	0	3.500	2.500,00	375,01
2500	603,13	0,00	0	0	0	0,00	603,13
2520	0,00	0,00	0	0	0	0,00	0,00
2595	2.705,52	0,00	0	0	0	0,00	2.705,52
2620	0,00	0,00	0	0	0	0,00	0,00
2640	442,22	0,00	2.000	0	2.000	1.557,78	0,00
2700	10.736,99	0,00	17.000	0	17.000	6.263,01	0,00
3001	52.266,54	0,00	39.300	0	39.300	0,00	12.966,54
3201	1.347,00	0,00	500	0	500	0,00	847,00
3211	1.917,20	0,00	1.000	0	1.000	0,00	917,20
3212	4.184,40	0,00	2.000	0	2.000	0,00	2.184,40
3233	967,68	0,00	1.500	0	1.500	532,32	0,00
3291	5.213,32	0,00	6.500	0	6.500	2.804,18	1.517,50
3602	2.117,52	0,00	500	0	500	0,00	1.617,52
3603	214,42	0,00	500	0	500	285,58	0,00
3610	994,02	0,00	500	0	500	500,00	994,02
4001	0,00	0,00	0	0	0	0,00	0,00
4004	6.286,68	0,00	0	0	0	0,00	6.286,68
4011	0,00	0,00	0	0	0	0,00	0,00
4220	0,00	0,00	1.500	0	1.500	1.500,00	0,00
4221	0,00	0,00	2.000	0	2.000	2.000,00	0,00
4290	54,88	0,00	300	0	300	245,12	0,00
4292	4.438,56	0,00	6.000	0	6.000	2.165,00	603,56
4298	0,00	0,00	1.000	0	1.000	1.000,00	0,00
5001	0,00	0,00	600	0	600	600,00	0,00
5010	0,00	0,00	400	0	400	400,00	0,00
5111	0,00	0,00	1.500	0	1.500	1.500,00	0,00
5113	0,00	0,00	200	0	200	200,00	0,00
5124	859,95	0,00	1.000	0	1.000	500,00	359,95
5192	0,00	0,00	300	0	300	300,00	0,00
5193	129,98	0,00	800	0	800	800,00	129,98
5800	607,47	0,00	100	0	100	100,00	607,47
6171	1.242,04	0,00	300	0	300	0,00	942,04
8170	818,42	0,00	0	0	0	0,00	818,42
8201	0,00	0,00	0	0	0	0,00	0,00
8301	977,66	0,00	7.000	0	7.000	6.022,34	0,00

Deckungskreise

RJ 2018, BP 01-13, 27.02.2019

ÖAPRA Deckungsklasse Öffentlichkeitsarbeit

ÖAPRA

Teil- abschnitt	Bezeichnung	Anfängliche Zahlungsrückstände EUR	Laufendes Soll EUR	Gesamt Soll EUR
8310	Freibad.	0,00	527,32	527,32
8521	Betriebe der Müllbeseitigung - Abfallabfuhr.	0,00	505,85	505,85
8523	Betriebe der Müllbeseitigung - Abfallwirtschaft.	0,00	45,53	45,53
8591	Haus Leopold Spitzer	0,00	0,00	0,00
8592	Haus Neustadt.	0,00	0,00	0,00
8593	Hallenbad.	0,00	4.642,70	4.642,70
8594	Haus Vogelweide.	0,00	0,00	0,00
8595	Haus Hans Sachs Straße	0,00	3.553,48	3.553,48
8596	Haus Noitzmühle.	0,00	0,00	0,00
8601	Stadtgärtnerei	0,00	1.142,85	1.142,85
8991	Veranstaltungen.	0,00	0,00	0,00
Gesamtsumme Deckungskreis ÖAPRA		74,72	419.393,91	419.468,63

Deckungskreise

RJ 2018, BP 01-13, 27.02.2019

Ö A P R A Deckungsklasse Öffentlichkeitsarbeit

Ö A P R A

Teil- abschnitt	Ist EUR	Schließliche Zahlungsrückstände EUR	Voranschlag EUR	Nachtrags- voranschlag EUR	Gesamt- voranschlag EUR	Unterschied lfd.Soll - Günstiger EUR	Gesamt-VA Ungünstiger EUR
8310	527,32	0,00	2.800	0	2.800	2.272,68	0,00
8521	505,85	0,00	1.000	0	1.000	494,15	0,00
8523	45,53	0,00	0	0	0	0,00	45,53
8591	0,00	0,00	2.000	0	2.000	2.000,00	0,00
8592	0,00	0,00	2.000	0	2.000	2.000,00	0,00
8593	4.642,70	0,00	6.000	0	6.000	1.526,50	169,20
8594	0,00	0,00	2.000	0	2.000	2.000,00	0,00
8595	3.553,48	0,00	2.000	0	2.000	0,00	1.553,48
8596	0,00	0,00	0	0	0	0,00	0,00
8601	1.142,85	0,00	1.000	0	1.000	458,23	601,08
8991	0,00	0,00	0	0	0	0,00	0,00
	419.356,63	112,00	414.300	0	414.300	151.205,39	156.299,30

VERMÖGENS- u. SCHULDENRECHNUNG
des FINANZJAHRES 2018

VERMÖGEN

VERMÖGENS- GRUPPEN und UNTERGRUPPEN lt. der GemHKRO	Stand zu Beginn des Finanzjahres	Änderungen im laufenden Finanzjahr		Stand am Ende des Finanzjahres	E R L Ä U T E R U N G E N
		Zugang	Abgang		
Vermögen der allgemeinen Verwaltung Sammelbetrag lt. Vermögensverzeichnis	44.169.149,29	4.014.984,74	2.007.492,43	46.176.641,60	
Summe Gruppe 0	44.169.149,29	4.014.984,74	2.007.492,43	46.176.641,60	
I Vermögen der öffentlichen, betrieblichen u. betriebsähnlichen Einrichtungen Sammelbetrag lt. Vermögensverzeichnis	23.828.714,71	1.174.538,28	587.269,18	24.415.983,81	
Summe Gruppe I	23.828.714,71	1.174.538,28	587.269,18	24.415.983,81	
II Vermögen der Betriebe mit marktbestimmter Tätigkeit und der wirtschaftlichen Unterneh- mungen Sammelbetrag lt. Vermögensverzeichnis	33.411.123,23	1.695.334,47	847.667,24	34.258.790,46	
Summe Gruppe II	33.411.123,23	1.695.334,47	847.667,24	34.258.790,46	

VERMÖGEN

	VERMÖGENS- GRUPPEN und UNTERGRUPPEN lt. der GemHKRO	Stand zu Beginn des Finanzjahres	Änderungen im laufenden Finanzjahr		Stand am Ende des Finanzjahres	E R L Ä U T E R U N G E N
			Zugang	Abgang		
III	Finanzvermögen (ohne Liegenschaftsvermögen)					
	Darlehensforderungen lt. Nachweis	15.688.486,98	57.597,00	108.522,37	15.637.561,61	
	Rücklagen lt. Nachweis	29.080.833,17	24.830.520,76	14.808.890,38	39.102.463,55	
	Wertpapiere lt. Nachweis	0,00	0,00	0,00	0,00	
	Beteiligungen lt. Nachweis	23.138.047,27	0,00	15,00	23.138.032,27	
	Nicht fällige Verwaltungsforderungen lt. Nachweis	28.155.541,93	7.348.248,88	28.083.541,17	7.420.249,64	
	Summe Gruppe III	96.062.909,35	32.236.366,64	43.000.968,92	85.298.307,07	
IV	Liegenschaftsvermögen					
	Grundbesitz	3.742.964,40	0,00	0,00	3.742.964,40	
	Grundstücksgleiche Rechte (Fischwasser u.a.)	3.542,80	0,00	0,00	3.542,80	
	Wohngebäude	5.094.584,63	0,00	0,00	5.094.584,63	
	Wohnungseigentum	3.276.398,74	0,00	29.677,41	3.246.721,33	
	Summe Gruppe IV	12.117.490,57	0,00	29.677,41	12.087.813,16	

VERMÖGEN

	VERMÖGENS- GRUPPEN und UNTERGRUPPEN lt. der GemHKRO	Stand zu Beginn des Finanzjahres	Änderungen im laufenden Finanzjahr		Stand am Ende des Finanzjahres	E R L Ä U T E R U N G E N
			Zugang	Abgang		
V	Stiftungs- u. Sondervermögen	-	-	-	-	
	Summe Gruppe V	0,00	0,00	0,00	0,00	
VI	Sondervermögen gemeinderechtlicher Art	5.771.427,59	0,00	30.517,86	5.740.909,73	Krankenfürsorge für die Beamten der Stadt Wels
	Summe Gruppe VI	5.771.427,59	0,00	30.517,86	5.740.909,73	
	INVENTAR (Gesamt- oder Gruppensummen der Inventarbestandsrechnung)					
	Gruppe 0	7.654.432,04	452.280,90	294.564,22	7.812.148,72	
	Gruppe I	6.818.945,93	283.464,54	397.313,89	6.705.096,58	
	Gruppe II	1.653.817,43	506.170,76	734.314,74	1.425.673,45	
	Gruppe IV	0,00	0,00	0,00	0,00	
	Summe Inventar	16.127.195,40	1.241.916,20	1.426.192,85	15.942.918,75	

SCHULDEN

	VERMÖGENS- GRUPPEN und UNTERGRUPPEN lt. Neufassung der GemHKRO	Stand zu Beginn des Finanzjahres	Änderungen im laufenden Finanzjahr		Stand am Ende des Finanzjahres	E R L Ä U T E R U N G E N
			Zugang	Abgang		
1	Schulden, deren Schuldendienst mehr als zur Hälfte aus allgemeinen Deckungsmitteln getragen wird	7.009.110,22	0,00	1.164.979,53	5.844.130,69	Siehe Nachweis über den Schuldenstand
2	Schulden für Einrichtungen der Gebietskörperschaft, bei denen jährlich ordentliche Einnahmen in der Höhe von mindestens 50 % der ordentlichen Ausgaben erzielt werden	18.317.030,74	3.780.000,00	1.586.510,98	20.510.519,76	Siehe Nachweis über den Schuldenstand; Rundungsdifferenz € 0,01
3	Schulden, die für andere Gebietskörperschaften aufgenommen worden sind und deren Schuldendienst mindestens zur Hälfte erstattet wird	0,00	0,00	0,00	0,00	Siehe Nachweis über den Schuldenstand
4	Schulden, die für sonstige Rechtsträger (physische und juristische Personen) aufgenommen worden sind und deren Schuldendienst mindestens zur Hälfte erstattet wird	0,00	0,00	0,00	0,00	Siehe Nachweis über den Schuldenstand.
	Zwischensumme 1 - 4	25.326.140,96	3.780.000,00	2.751.490,51	26.354.650,45	Siehe Nachweis über den Schuldenstand; Rundungsdifferenz € 0,01
5	Noch nicht fällige Verwaltungsschulden lt. Nachweis	38.292.647,25	1.958.906,87	9.222.441,31	31.029.112,81	
	Schulden insgesamt	63.618.788,21	5.738.906,87	11.973.931,82	57.383.763,26	

	VERMÖGENSGRUPPEN lt. der GemHKRO	Stand zu Beginn des Finanzjahres	Änderungen im laufenden Finanzjahr		Stand am Ende des Finanzjahres	
			Zugang	Abgang		
0	Vermögen der allgemeinen Verwaltung	44.169.149,29	4.014.984,74	2.007.492,43	46.176.641,60	
I	Vermögen der öffentlichen, betrieblichen und betriebsähnlichen Einrichtungen	23.828.714,71	1.174.538,28	587.269,18	24.415.983,81	
II	Vermögen der Betriebe mit marktbestimmter Tätigkeit und wirtschaftlichen Unternehmungen	33.411.123,23	1.695.334,47	847.667,24	34.258.790,46	
III	Finanzvermögen (ohne Liegenschaftsvermögen)	96.062.909,35	32.236.366,64	43.000.968,92	85.298.307,07	
IV	Liegenschaftsvermögen	12.117.490,57	0,00	29.677,41	12.087.813,16	
V	Stiftungsvermögen und Sondervermögen	0,00	0,00	0,00	0,00	
VI	Sondervermögen gemeinderechtlicher Art	5.771.427,59	0,00	30.517,86	5.740.909,73	
	Inventar lt. Inventarbestandsrechnung	16.127.195,40	1.241.916,20	1.426.192,85	15.942.918,75	
	VERMÖGEN INSGESAMT	231.488.010,14	40.363.140,33	47.929.785,89	223.921.364,58	
VII	SCHULDEN INSGESAMT	63.618.788,21	5.738.906,87	11.973.931,82	57.383.763,26	
	Unterschied zwischen Vermögen und Schulden	+	167.869.221,93	34.624.233,46	35.955.854,07	166.537.601,32
		-				

Hinweis:

Die in den nachfolgenden Vermögens- und Schuldennachweisen explizit behandelten Bereiche sind grundsätzlich auch in der gst. Vermögensrechnung enthalten, wobei hier andere Bewertungsrichtlinien gelten.

**Vermögens- und Schuldennachweis per RA 2018
für den Betrieb Abfallabfuhr und Abfallwirtschaft=Teilabschnitte 8521 und 8523**

AKTIVA		PASSIVA	
A. ANLAGEVERMÖGEN			
1. Sachanlagevermögen			
1.1 Unbewegliches Sachanlagevermögen	1.874.448,14	A. RÜCKLAGEN	3.542,55
1.2 Bewegliches Sachanlagevermögen	204.380,48		
2. Beteiligungen und Wertpapiere	18.224,57	B. FINANZSCHULDEN	8.568,19
B. UMLAUFVERMÖGEN		C. SONSTIGE VERBINDLICHKEITEN	17.815,15
1. Vorräte	0,00		
2. Sonstige Forderungen	162.064,52	Differenz zwischen Aktiva und Passiva	2.229.191,82
3. Forderungen aus Darlehen, Kapital- u. Geldanlagen	0,00		
SUMME AKTIVA	2.259.117,71	SUMME PASSIVA	2.259.117,71

**Vermögens- und Schuldennachweis per RA 2018
für den Betrieb Abfallbehandlungsanlage (Deponie)=Teilabschnitt 8522**

AKTIVA		PASSIVA	
A. ANLAGEVERMÖGEN			
1. Sachanlagevermögen			
1.1 Unbewegliches Sachanlagevermögen	1.520.383,57	A. RÜCKLAGEN	0,00
1.2 Bewegliches Sachanlagevermögen	0,00		
2. Beteiligungen und Wertpapiere	0,00	B. FINANZSCHULDEN	0,00
B. UMLAUFVERMÖGEN		C. SONSTIGE VERBINDLICHKEITEN	30.879,00
1. Vorräte	0,00		
2. Sonstige Forderungen	1.809,02	Differenz zwischen Aktiva und Passiva	1.491.313,59
3. Forderungen aus Darlehen, Kapital- u. Geldanlagen	0,00		
SUMME AKTIVA	1.522.192,59	SUMME PASSIVA	1.522.192,59

**Vermögens- und Schuldennachweis per RA 2018
für den Betrieb Haus Leopold Spitzer=Teilabschnitt 8591**

AKTIVA		PASSIVA	
A. ANLAGEVERMÖGEN			
1. Sachanlagevermögen			
1.1 Unbewegliches Sachanlagevermögen	3.119.818,38	A. RÜCKLAGEN	3.966,51
1.2 Bewegliches Sachanlagevermögen	38.035,59		
2. Beteiligungen und Wertpapiere	0,00	B. FINANZSCHULDEN	2.912.126,29
B. UMLAUFVERMÖGEN		C. SONSTIGE VERBINDLICHKEITEN	-173,84
1. Vorräte	0,00		
2. Sonstige Forderungen	2.510,58	Differenz zwischen Aktiva und Passiva	244.445,59
3. Forderungen aus Darlehen, Kapital- u. Geldanlagen	0,00		
SUMME AKTIVA	3.160.364,55	SUMME PASSIVA	3.160.364,55

**Vermögens- und Schuldennachweis per RA 2018
für den Betrieb Haus Neustadt=Teilabschnitt 8592**

AKTIVA		PASSIVA	
A. ANLAGEVERMÖGEN			
1. Sachanlagevermögen			
1.1 Unbewegliches Sachanlagevermögen	7.176.245,38	A. RÜCKLAGEN	137.878,90
1.2 Bewegliches Sachanlagevermögen	109.204,17		
2. Beteiligungen und Wertpapiere	0,00	B. FINANZSCHULDEN	4.455.293,00
B. UMLAUFVERMÖGEN			
1. Vorräte	0,00	C. SONSTIGE VERBINDLICHKEITEN	6.619,32
2. Sonstige Forderungen	16.292,21	Differenz zwischen Aktiva und Passiva	2.701.950,54
3. Forderungen aus Darlehen, Kapital- u. Geldanlagen	0,00		
SUMME AKTIVA	7.301.741,76	SUMME PASSIVA	7.301.741,76

**Vermögens- und Schuldennachweis per RA 2018
für den Betrieb Hallenbad=Teilabschnitt 8593**

AKTIVA		PASSIVA	
A. ANLAGEVERMÖGEN			
1. Sachanlagevermögen			
1.1 Unbewegliches Sachanlagevermögen	4.878.252,00	A. RÜCKLAGEN	4.355,76
1.2 Bewegliches Sachanlagevermögen	124.016,73		
2. Beteiligungen und Wertpapiere	0,00	B. FINANZSCHULDEN	43.818,05
B. UMLAUFVERMÖGEN			
1. Vorräte	0,00	C. SONSTIGE VERBINDLICHKEITEN	11.077,45
2. Sonstige Forderungen	11.834,45		
3. Forderungen aus Darlehen, Kapital- u. Geldanlagen	0,00		
		Differenz zwischen Aktiva und Passiva	4.954.851,92
SUMME AKTIVA	5.014.103,18	SUMME PASSIVA	5.014.103,18

**Vermögens- und Schuldennachweis per RA 2018
für den Betrieb Haus Vogelweide=Teilabschnitt 8594**

AKTIVA		PASSIVA	
A. ANLAGEVERMÖGEN			
1. Sachanlagevermögen			
1.1 Unbewegliches Sachanlagevermögen	1.604,78	A. RÜCKLAGEN	436.023,88
1.2 Bewegliches Sachanlagevermögen	38.485,73		
2. Beteiligungen und Wertpapiere	0,00	B. FINANZSCHULDEN	2.151,06
B. UMLAUFVERMÖGEN			
1. Vorräte	0,00	C. SONSTIGE VERBINDLICHKEITEN	11.853,18
2. Sonstige Forderungen	21.563,72	Differenz zwischen Aktiva und Passiva	-388.373,89
3. Forderungen aus Darlehen, Kapital- u. Geldanlagen	0,00		
SUMME AKTIVA	61.654,23	SUMME PASSIVA	61.654,23

**Vermögens- und Schuldennachweis per RA 2018
für den Betrieb Haus Hans Sachs Straße=Teilabschnitt 8595**

AKTIVA		PASSIVA	
A. ANLAGEVERMÖGEN			
1. Sachanlagevermögen			
1.1 Unbewegliches Sachanlagevermögen	8.454.301,23	A. RÜCKLAGEN	30.500,00
1.2 Bewegliches Sachanlagevermögen	324.504,07		
2. Beteiligungen und Wertpapiere	0,00	B. FINANZSCHULDEN	3.718.965,60
B. UMLAUFVERMÖGEN		C. SONSTIGE VERBINDLICHKEITEN	10.190,93
1. Vorräte	0,00		
2. Sonstige Forderungen	15.965,37	Differenz zwischen Aktiva und Passiva	5.035.114,14
3. Forderungen aus Darlehen, Kapital- u. Geldanlagen	0,00		
SUMME AKTIVA	8.794.770,67	SUMME PASSIVA	8.794.770,67

**Vermögens- und Schuldennachweis per RA 2018
für den Betrieb Haus Noitzmühle=Teilabschnitt 8596**

AKTIVA		PASSIVA	
A. ANLAGEVERMÖGEN			
1. Sachanlagevermögen			
1.1 Unbewegliches Sachanlagevermögen	87.365,79	A. RÜCKLAGEN	91.500,00
1.2 Bewegliches Sachanlagevermögen	9.925,06		
2. Beteiligungen und Wertpapiere	0,00	B. FINANZSCHULDEN	0,00
B. UMLAUFVERMÖGEN			
1. Vorräte	0,00	C. SONSTIGE VERBINDLICHKEITEN	-1.551,70
2. Sonstige Forderungen	6.618,71	Differenz zwischen Aktiva und Passiva	13.961,26
3. Forderungen aus Darlehen, Kapital- u. Geldanlagen	0,00		
SUMME AKTIVA	103.909,56	SUMME PASSIVA	103.909,56

**Vermögens- und Schuldennachweis per RA 2018
für den Betrieb Stadtgärtnerei=Teilabschnitt 8601**

AKTIVA		PASSIVA	
A. ANLAGEVERMÖGEN			
1. Sachanlagevermögen			
1.1 Unbewegliches Sachanlagevermögen	787.302,23	A. RÜCKLAGEN	2.239,48
1.2 Bewegliches Sachanlagevermögen	342.404,28		
2. Beteiligungen und Wertpapiere	0,00	B. FINANZSCHULDEN	19.403,21
B. UMLAUFVERMÖGEN		C. SONSTIGE VERBINDLICHKEITEN	4.453,89
1. Vorräte	0,00		
2. Sonstige Forderungen	7.305,77	Differenz zwischen Aktiva und Passiva	1.110.915,70
3. Forderungen aus Darlehen, Kapital- u. Geldanlagen	0,00		
SUMME AKTIVA	1.137.012,28	SUMME PASSIVA	1.137.012,28

**Vermögens- und Schuldennachweis per RA 2018
für den Betrieb Stadthalle=Teilabschnitt 8942**

AKTIVA		PASSIVA	
A. ANLAGEVERMÖGEN			
1. Sachanlagevermögen			
1.1 Unbewegliches Sachanlagevermögen	541.532,84	A. RÜCKLAGEN	3.943,97
1.2 Bewegliches Sachanlagevermögen	58.110,62		
2. Beteiligungen und Wertpapiere	0,00	B. FINANZSCHULDEN	16.581,15
B. UMLAUFVERMÖGEN		C. SONSTIGE VERBINDLICHKEITEN	7.492,40
1. Vorräte	0,00		
2. Sonstige Forderungen	18.806,03	Differenz zwischen Aktiva und Passiva	590.431,97
3. Forderungen aus Darlehen, Kapital- u. Geldanlagen	0,00		
SUMME AKTIVA	618.449,49	SUMME PASSIVA	618.449,49

**Vermögens- und Schuldennachweis per RA 2018
für den Betrieb Veranstaltungszentrum Minoriten=Teilabschnitt 8944**

AKTIVA		PASSIVA	
A. ANLAGEVERMÖGEN			
1. Sachanlagevermögen			
1.1 Unbewegliches Sachanlagevermögen	2.149.075,07	A. RÜCKLAGEN	0,00
1.2 Bewegliches Sachanlagevermögen	8.575,03		
2. Beteiligungen und Wertpapiere	0,00	B. FINANZSCHULDEN	0,00
B. UMLAUFVERMÖGEN		C. SONSTIGE VERBINDLICHKEITEN	3.886,82
1. Vorräte	0,00		
2. Sonstige Forderungen	10.477,11	Differenz zwischen Aktiva und Passiva	2.164.240,39
3. Forderungen aus Darlehen, Kapital- u. Geldanlagen	0,00		
SUMME AKTIVA	2.168.127,21	SUMME PASSIVA	2.168.127,21

**BEILAGEN ZUM
RECHNUNGSABSCHLUSS**

N a c h w e i s e
Leistungen für Personal
Pensionen und sonstige Ruhebezüge

RJ 2018, BP 01-13, 27.02.2019

Teil- abschnitt	Bezeichnung	Geld- und Sachbezüge		
		Pragmatische Bedienstete EUR	Vertrags- Bedienstete EUR	Sonstige Bedienstete EUR
0 0 0 0	Gewählte Gemeindeorgane	0,00	0,00	0,00
0 1 0 1	Direktion	624.542,41	613.442,65	0,00
0 1 0 2	Büro des Bürgermeisters	26.288,40	228.327,60	15.178,80
0 1 0 3	Verfassungsdienst und Gemeinderatskanzlei	168.381,80	104.201,90	0,00
0 1 0 5	Bürgercenter	0,00	143.928,78	0,00
0 1 0 6	Büro des Magistratsdirektors	157.109,60	12.954,70	3.810,00
0 1 0 7	Frauenangelegenheiten	0,00	70.682,80	0,00
0 1 1 1	Personal und Besoldung	574.666,00	214.113,30	0,00
0 1 1 2	Postenreserven und Dienstfreistellungen	1.413,28	671.795,18	0,00
0 1 1 3	Personalaufwand - Refundierbar	166.427,20	21.066,30	0,00
0 1 2 1	Postservice	0,00	100.475,56	0,00
0 1 2 2	Wohnungsverwaltung	0,00	32.787,60	0,00
0 1 2 3	Reinigung	0,00	735.406,51	4.309,50
0 1 2 4	Telekommunikation	62.302,94	119.170,10	0,00
0 1 3 1	Materialverwaltung und Beschaffungsstelle	63.750,00	252.970,42	4.457,39
0 1 3 2	Kopierservice	57.329,60	83.175,40	0,00
0 1 3 3	Allgemeines Inventar	0,00	50.904,24	0,00
0 1 4 1	Stadtrechnungshof	288.153,50	54.029,60	0,00
0 1 5 1	Presse	115.177,60	134.469,80	0,00
0 1 5 2	Öffentlichkeitsarbeit	52.990,80	56.958,90	774,00
0 1 6 0	Elektronische Datenverarbeitung	243.628,27	455.288,73	4.707,20
0 2 0 1	Zivilrecht	183.467,20	98.153,05	0,00
0 2 2 0	Standesamt	0,00	114.189,50	0,00
0 2 3 1	Meldeservice	66.289,92	110.119,70	2.431,20
0 2 4 1	Wählerservice	65.929,92	21.400,19	1.814,95
0 2 5 0	Staatsbürgerschaft	0,00	39.861,60	0,00
0 2 9 0	Amtsgebäude	87.195,80	146.307,68	0,00
0 3 0 1	Büro des Stadtbaudirektors	121.997,08	219.303,70	0,00
0 3 0 2	Baurecht	339.565,90	268.802,83	2.322,00
0 3 0 3	Wasser- und Energierecht	89.792,42	108.660,34	0,00
0 3 0 4	Sachverständigendienst	203.498,40	42.040,00	0,00
0 3 1 1	Stadtplanung	290.970,60	440.740,70	12.250,30
0 3 1 2	Verkehrsplanung	66.324,40	100.213,90	0,00
0 3 3 1	Hochbau	77.944,52	381.531,90	5.198,20
0 3 3 2	Maschinentechnischer- und elektrotechnischer Dienst	64.512,80	14.878,93	0,00
0 5 0 0	Bezirksverwaltung	325.320,65	331.118,60	0,00
0 5 0 1	Aufenthaltswesen	68.712,00	166.319,90	0,00
0 5 0 2	Gewerbe	0,00	186.746,70	0,00
0 5 0 3	Betriebsanlagenrecht	149.066,55	104.842,10	0,00
0 5 0 5	Passservice	32.964,96	72.779,51	2.431,20
0 8 0 0	Pensionen (soweit nicht aufgeteilt)	0,00	0,00	0,00
0 9 1 1	Personalaus- und Personalfortbildung - Hoheitsverwalt	0,00	0,00	0,00
0 9 1 2	Personalaus- und Personalfortbildung - Unternehmensbe	0,00	0,00	0,00
0 9 9 1	Sonstige Einrichtungen und Maßnahmen	172.165,70	131.016,99	0,00
0 9 9 2	Betriebsärztliche Maßnahmen	38.263,20	0,00	0,00
Summe Gr. 0		5.046.143,42	7.255.177,89	59.684,74

Nachweise
Leistungen für Personal
Pensionen und sonstige Ruhebezüge

RJ 2018, BP 01-13, 27.02.2019

Teil- abschnitt	Dienstgeberbeiträge	Nebengebühren Geldaushilfen	Freiwillige Sozialleist.	Leistungen für Personal	Pensionen und sonst. Ruhebez.
	EUR	EUR	EUR	EUR	EUR
0 0 0 0	0,00	317,10	0,00	317,10	876.097,23
0 1 0 1	193.580,50	27.875,82	11.979,67	1.471.421,05	0,00
0 1 0 2	63.378,25	21.413,20	3.009,26	357.595,51	0,00
0 1 0 3	46.634,90	2.634,60	1.601,60	323.454,80	0,00
0 1 0 5	41.985,77	2.957,00	3.203,20	192.074,75	0,00
0 1 0 6	20.214,13	26.949,70	728,00	221.766,13	0,00
0 1 0 7	17.967,04	3.512,84	873,60	93.036,28	0,00
0 1 1 1	112.209,65	47.817,11	4.391,28	953.197,34	0,00
0 1 1 2	155.128,37	38.979,40	16.671,20	883.987,43	0,00
0 1 1 3	17.546,66	32.024,70	3.980,28	241.045,14	0,00
0 1 2 1	28.518,83	9.602,22	2.620,80	141.217,41	0,00
0 1 2 2	8.862,93	0,00	873,60	42.524,13	0,00
0 1 2 3	206.023,76	49.391,29	21.872,20	1.017.003,26	0,00
0 1 2 4	37.770,67	11.676,00	3.640,00	234.559,71	0,00
0 1 3 1	61.873,54	10.730,26	4.368,00	398.149,61	0,00
0 1 3 2	27.486,11	11.197,16	2.184,00	181.372,27	0,00
0 1 3 3	15.300,09	2.415,96	873,60	69.493,89	0,00
0 1 4 1	40.007,66	13.866,26	873,60	396.930,62	0,00
0 1 5 1	43.177,09	3.728,42	2.620,80	299.173,71	0,00
0 1 5 2	21.225,63	6.533,03	873,60	139.355,96	0,00
0 1 6 0	149.362,71	98.749,85	15.992,84	967.729,60	0,00
0 2 0 1	42.223,03	12.284,97	2.002,00	338.130,25	0,00
0 2 2 0	32.752,87	12.326,44	3.582,60	162.851,41	0,00
0 2 3 1	35.151,42	5.630,56	1.805,44	221.428,24	0,00
0 2 4 1	12.007,25	3.984,88	232,96	105.370,15	0,00
0 2 5 0	11.497,66	2.754,00	873,60	54.986,86	0,00
0 2 9 0	46.137,20	16.553,12	2.912,16	299.105,96	0,00
0 3 0 1	63.842,10	7.964,13	4.076,80	417.183,81	0,00
0 3 0 2	100.905,21	20.782,42	5.611,40	737.989,76	0,00
0 3 0 3	32.658,52	13.182,81	2.620,80	246.914,89	0,00
0 3 0 4	31.176,74	9.011,70	873,60	286.600,44	0,00
0 3 1 1	141.704,09	21.812,31	7.819,60	915.297,60	0,00
0 3 1 2	33.063,59	6.792,34	1.747,20	208.141,43	0,00
0 3 3 1	111.065,77	19.506,96	7.234,70	602.482,05	0,00
0 3 3 2	9.872,46	3.002,97	145,60	92.412,76	0,00
0 5 0 0	112.971,76	14.619,00	5.940,48	789.970,49	0,00
0 5 0 1	51.919,34	22.760,58	2.038,40	311.750,22	0,00
0 5 0 2	47.493,03	3.783,44	3.931,20	241.954,37	0,00
0 5 0 3	42.936,39	15.607,11	1.161,84	313.613,99	0,00
0 5 0 5	22.932,04	2.332,44	1.019,20	134.459,35	0,00
0 8 0 0	300.086,95	0,00	0,00	300.086,95	9.832.264,59
0 9 1 1	0,00	5.494,50	22.970,99	28.465,49	0,00
0 9 1 2	0,00	836,00	34.511,47	35.347,47	0,00
0 9 9 1	47.115,86	16.231,13	3.057,60	369.587,28	0,00
0 9 9 2	4.061,12	7.665,60	0,00	49.989,92	0,00
Summe Gr. 0	2.641.828,69	667.291,33	219.400,77	15.889.526,84	10.708.361,82

N a c h w e i s e
Leistungen für Personal
Pensionen und sonstige Ruhebezüge

RJ 2018, BP 01-13, 27.02.2019

Teil- abschnitt	Bezeichnung	Geld- und Sachbezüge Pragmatische Bedienstete EUR	Vertrags- Bedienstete EUR	Sonstige Bedienstete EUR
1 1 9 2	Ordnungswache	12.819,80	375.161,90	0,00
1 3 0 1	Lebensmittelpolizei	59.873,04	61.613,62	580,50
1 3 3 0	Veterinärpolizei	117.482,60	65.736,80	0,00
1 6 3 0	Freiwillige Feuerwehr	139.141,40	410.729,54	1.548,00
Summe Gr. 1		329.316,84	913.241,86	2.128,50
2 0 0 1	Schulverwaltung	37.846,92	127.310,80	0,00
2 0 2 1	Sportverwaltung	0,00	47.546,99	0,00
2 1 1 0	Volksschulen	0,00	761.252,35	6.471,65
2 1 2 0	Neue Mittelschulen	0,00	561.583,22	6.117,35
2 1 3 0	Sonderschulen	0,00	63.071,10	0,00
2 1 4 0	Polytechnische Schulen	0,00	65.727,80	0,00
2 4 0 0	Kindergärten	113.681,64	6.797.391,30	71.191,65
2 4 9 2	Kindergärten-Küche	6.031,38	473.593,96	12.593,10
2 5 0 0	Schülerhorte	52.920,63	1.991.449,00	60.082,05
2 5 9 1	Jugendförderung und Jugendbetreuung	83.622,80	81.129,67	0,00
2 5 9 4	Einr. zur Förderung d.Betriebsver. Alter Schlachthof	63.078,39	122.837,38	1.603,10
2 5 9 5	Jugendförderung und Jugendbetreuung "Veranstaltungen"	0,00	0,00	1.925,20
2 5 9 6	Jugendtreffs	0,00	235.714,39	5.428,40
2 5 9 7	Jugendeinrichtung-Jugendtreff-Skaterhalle	0,00	38.137,45	0,00
2 6 2 0	Sportplätze	0,00	70.785,40	0,00
2 6 2 2	Sportzentrum Wimpassing	0,00	45.263,64	0,00
2 6 3 0	Turn- und Sporthallen	0,00	14.204,70	0,00
2 6 4 0	Eislaufplätze und -hallen	11.838,60	117.017,04	4.641,49
2 6 9 1	Förderungen	0,00	4.941,14	0,00
2 7 0 0	Volkshochschulen	12.555,64	134.988,09	0,00
2 7 3 1	Stadtbücherei	121.497,44	280.414,64	0,00
Summe Gr. 2		503.073,44	12.034.360,06	170.053,99
3 0 0 1	Kulturaktivitäten	124.181,24	158.843,16	580,50
3 2 0 1	Musikschule	0,00	17.601,25	0,00
3 2 1 1	Magistratskapelle	0,00	1.544,62	0,00
3 2 1 2	Symphonieorchester	0,00	1.216,62	0,00
3 2 3 1	Stadttheater - Gebäude	0,00	42.221,20	0,00
3 2 3 2	Stadttheater - Veranstaltungen	0,00	118.954,60	35.654,99
3 2 9 1	Sonstige kulturelle Veranstaltungen	0,00	7.021,43	1.462,60
3 6 0 1	Stadtmuseum	0,00	0,00	2.669,85
3 6 0 2	Burg - Museum	65.586,92	162.641,21	16.079,16
3 6 0 3	Minoriten - Museum	38.068,60	96.059,64	31.573,69
3 6 1 0	Nichtwissenschaftliche Archive	98.363,16	161.477,49	673,80
3 8 0 1	Medien Kultur Haus	0,00	96.809,60	0,00
Summe Gr. 3		326.199,92	864.390,82	88.694,59

Nachweise
Leistungen für Personal
Pensionen und sonstige Ruhebezüge

RJ 2018, BP 01-13, 27.02.2019

Teil- abschnitt	Dienstgeberbeiträge	Nebengebühren Geldaushilfen	Freiwillige Sozialleist.	Leistungen für Personal	Pensionen und sonst. Ruhebez.
	EUR	EUR	EUR	EUR	EUR
1 1 9 2	109.927,23	46.938,61	7.381,92	552.229,46	0,00
1 3 0 1	22.031,40	9.967,37	1.747,20	155.813,13	0,00
1 3 3 0	24.186,87	5.096,05	1.747,20	214.249,52	0,00
1 6 3 0	125.245,22	90.964,89	7.134,40	774.763,45	0,00
Summe Gr. 1	281.390,72	152.966,92	18.010,72	1.697.055,56	0,00
2 0 0 1	36.899,09	5.898,20	2.271,36	210.226,37	0,00
2 0 2 1	12.897,24	10.685,64	1.327,92	72.457,79	0,00
2 1 1 0	198.549,13	77.985,92	18.821,76	1.063.080,81	0,00
2 1 2 0	163.932,26	43.036,37	17.849,20	792.518,40	0,00
2 1 3 0	18.159,01	2.924,96	3.057,60	87.212,67	0,00
2 1 4 0	18.349,97	3.794,90	800,80	88.673,47	0,00
2 4 0 0	1.839.765,66	225.464,36	169.322,47	9.216.817,08	0,00
2 4 9 2	130.570,80	25.935,69	14.963,28	663.688,21	0,00
2 5 0 0	543.546,84	60.596,14	38.593,49	2.747.188,15	0,00
2 5 9 1	31.020,11	3.512,43	2.761,76	202.046,77	0,00
2 5 9 4	34.623,87	21.780,70	1.530,16	245.453,60	0,00
2 5 9 5	492,19	0,00	0,00	2.417,39	0,00
2 5 9 6	67.686,82	15.027,02	6.414,43	330.271,06	0,00
2 5 9 7	10.694,52	1.592,13	361,11	50.785,21	0,00
2 6 2 0	27.049,91	24.928,32	1.456,00	124.219,63	0,00
2 6 2 2	13.622,24	9.176,56	800,80	68.863,24	0,00
2 6 3 0	4.173,03	450,92	460,78	19.289,43	0,00
2 6 4 0	42.031,46	15.520,46	2.882,88	193.931,93	0,00
2 6 9 1	0,00	12.687,47	0,00	17.628,61	0,00
2 7 0 0	36.370,29	5.468,82	3.494,40	192.877,24	0,00
2 7 3 1	90.041,59	20.883,09	6.115,20	518.951,96	0,00
Summe Gr. 2	3.320.476,03	587.350,10	293.285,40	16.908.599,02	0,00
3 0 0 1	52.148,86	8.684,62	2.620,80	347.059,18	0,00
3 2 0 1	5.461,39	653,22	506,64	24.222,50	0,00
3 2 1 1	479,08	57,36	43,68	2.124,74	0,00
3 2 1 2	377,79	45,02	34,92	1.674,35	0,00
3 2 3 1	12.498,19	1.830,03	0,00	56.549,42	0,00
3 2 3 2	45.802,02	10.083,66	5.344,64	215.839,91	0,00
3 2 9 1	2.178,29	260,55	201,00	11.123,87	0,00
3 6 0 1	467,93	0,00	0,00	3.137,78	0,00
3 6 0 2	51.611,80	14.161,73	3.385,20	313.466,02	0,00
3 6 0 3	36.354,20	7.360,27	2.620,80	212.037,20	0,00
3 6 1 0	50.200,93	5.046,31	2.620,80	318.382,49	0,00
3 8 0 1	27.822,16	3.104,91	1.747,20	129.483,87	0,00
Summe Gr. 3	285.402,64	51.287,68	19.125,68	1.635.101,33	0,00

N a c h w e i s e
Leistungen für Personal
Pensionen und sonstige Ruhebezüge

RJ 2018, BP 01-13, 27.02.2019

Teil- abschnitt	Bezeichnung	Geld- und Sachbezüge		
		Pragmatische Bedienstete EUR	Vertrags- Bedienstete EUR	Sonstige Bedienstete EUR
4 0 0 1	Soziale Hilfen	185.768,80	456.284,14	18.125,20
4 0 0 4	Demenzberatungsstelle	0,00	48.864,28	0,00
4 0 1 1	Kinder- und Jugendhilfe	202.300,70	811.023,75	5.320,45
4 1 1 0	Maßnahmen der allgemeinen Sozialhilfe	0,00	0,00	30.088,40
4 2 2 0	Tagesheimstätten	0,00	172.738,07	83,20
4 2 2 1	Tageszentrum	0,00	116.271,08	0,00
4 2 9 0	Sonstige Einrichtungen und Maßnahmen	0,00	128.511,51	0,00
4 2 9 2	Seniorenbetreuung	0,00	74.060,20	0,00
4 2 9 5	Mobile Altenhilfe	0,00	608.093,27	10.684,98
4 2 9 7	Sozialberatungsstellen nach dem OÖSHG 1998	0,00	107.323,30	0,00
4 2 9 8	Betreute Wohngemeinschaft für Menschen mit Demenz	0,00	379.500,57	26.574,31
4 3 9 1	Streetwork	0,00	181.889,73	460,81
4 3 9 2	Soziale Dienste für Kinder und Jugendliche	0,00	279.626,87	1.066,80
Summe Gr. 4		388.069,50	3.364.186,77	92.404,15
5 0 0 1	Sanitätsdienst	101.735,50	189.605,43	0,00
5 0 1 0	Umweltschutz	84.740,00	42.044,80	0,00
5 1 1 1	Mutterberatung	0,00	69.397,38	7.400,00
5 1 1 3	Familienberatung	0,00	77.302,55	26.627,20
5 1 2 1	Tuberkulosenberatung	0,00	47.954,44	0,00
5 1 2 2	Drogenberatungsstelle Circle	0,00	198.186,06	7.880,81
5 1 2 4	Suchtprävention	0,00	112.389,76	307,20
5 1 6 0	Schulgesundheitsdienst	0,00	20.534,16	29.105,00
5 1 9 1	Logopädischer Dienst	1.361,45	54.463,31	12,95
5 1 9 2	Beratungsstelle bei Alkoholproblemen	0,00	114.088,58	307,18
5 1 9 3	Sozialpsychische Beratungsdienste	0,00	156.608,80	28.700,50
5 8 0 0	Einrichtungen der Veterinärmedizin	0,00	200.302,41	153,00
Summe Gr. 5		187.836,95	1.282.869,68	100.493,84
6 0 0 1	Straßen- und Brückenbau	210.555,60	155.462,70	0,00
6 0 0 2	Wasserbau	54.101,20	71.787,30	0,00
6 1 7 1	Straßenmeisterei	0,00	1.136.181,53	7.584,82
6 4 0 0	Einrichtungen und Maßnahmen nach der Straßenverkehrs-	155.254,00	209.608,33	0,00
6 4 0 1	Parkraumbewirtschaftung	68.540,00	72.939,10	11.730,00
Summe Gr. 6		488.450,80	1.645.978,96	19.314,82
7 7 1 0	Maßnahmen zur Förderung des Fremdenverkehrs	0,00	0,00	2.128,50
Summe Gr. 7		0,00	0,00	2.128,50

Nachweise
Leistungen für Personal
Pensionen und sonstige Ruhebezüge

RJ 2018, BP 01-13, 27.02.2019

Teil- abschnitt	Dienstgeberbeiträge	Nebengebühren Geldaushilfen	Freiwillige Sozialleist.	Leistungen für Personal	Pensionen und sonst. Ruhebez.
	EUR	EUR	EUR	EUR	EUR
4 0 0 1	113.120,58	18.730,53	10.353,24	802.382,49	0,00
4 0 0 4	13.703,12	4.818,74	1.065,84	68.451,98	0,00
4 0 1 1	224.569,64	38.993,49	17.148,56	1.299.356,59	0,00
4 1 1 0	7.888,49	68,86	0,00	38.045,75	0,00
4 2 2 0	46.370,47	7.192,54	5.662,34	232.046,62	0,00
4 2 2 1	37.781,87	5.933,35	3.581,76	163.568,06	0,00
4 2 9 0	34.707,44	5.593,92	2.708,16	171.521,03	0,00
4 2 9 2	14.651,15	5.361,45	1.814,92	95.887,72	0,00
4 2 9 5	179.035,80	88.993,60	18.537,00	905.344,65	0,00
4 2 9 7	25.810,12	5.717,76	1.892,80	140.743,98	0,00
4 2 9 8	117.837,46	45.569,53	8.954,40	578.436,27	0,00
4 3 9 1	47.814,89	12.608,86	2.323,84	245.098,13	0,00
4 3 9 2	74.626,49	4.434,61	3.785,60	363.540,37	0,00
Summe Gr. 4	937.917,52	244.017,24	77.828,46	5.104.423,64	0,00
5 0 0 1	64.953,75	51.307,40	4.076,80	411.678,88	0,00
5 0 1 0	15.438,00	2.993,22	873,60	146.089,62	0,00
5 1 1 1	20.499,12	4.260,88	349,44	101.906,82	0,00
5 1 1 3	21.212,80	8.909,94	1.340,62	135.393,11	0,00
5 1 2 1	12.865,71	2.240,95	1.223,04	64.284,14	0,00
5 1 2 2	50.354,01	11.365,91	1.583,40	269.370,19	0,00
5 1 2 4	29.381,00	11.098,03	87,36	153.263,35	0,00
5 1 6 0	13.153,17	650,63	524,16	63.967,12	0,00
5 1 9 1	14.483,41	337,96	1.767,72	72.426,80	0,00
5 1 9 2	28.958,51	8.017,38	2.009,28	153.380,93	0,00
5 1 9 3	36.459,47	9.402,12	2.271,36	233.434,25	0,00
5 8 0 0	61.912,34	12.044,53	1.321,32	275.733,60	0,00
Summe Gr. 5	369.671,29	122.628,95	17.428,10	2.080.928,81	0,00
6 0 0 1	62.610,24	46.633,89	3.284,80	478.547,23	0,00
6 0 0 2	23.230,47	8.593,42	873,60	158.585,99	0,00
6 1 7 1	294.393,58	150.716,25	20.602,40	1.609.478,58	0,00
6 4 0 0	67.948,21	11.394,05	3.855,56	448.060,15	0,00
6 4 0 1	27.450,21	7.059,22	1.704,60	189.423,13	0,00
Summe Gr. 6	475.632,71	224.396,83	30.320,96	2.884.095,08	0,00
7 7 1 0	543,33	0,00	0,00	2.671,83	0,00
Summe Gr. 7	543,33	0,00	0,00	2.671,83	0,00

N a c h w e i s e
Leistungen für Personal
Pensionen und sonstige Ruhebezüge

RJ 2018, BP 01-13, 27.02.2019

Teil- abschnitt	Bezeichnung	Geld- und Sachbezüge		
		Pragmatische Bedienstete EUR	Vertrags- Bedienstete EUR	Sonstige Bedienstete EUR
8 0 0 1	Gebäudeverwaltung	58.537,70	120.192,32	0,00
8 0 1 0	Liegenschaftsverwaltung	0,00	110,00	0,00
8 1 5 0	Park- und Gartenanlagen, Kinderspielplätze	0,00	0,00	17.774,30
8 1 7 0	Friedhof	40.996,00	221.218,34	10.073,90
8 2 0 0	Zentrale Betriebsverwaltung	391.554,20	34.260,20	0,00
8 2 0 1	Werkstättenbetrieb	76.196,80	1.568.234,58	12.717,00
8 2 1 2	KFZ-Werkstätte	120.282,40	51.220,20	0,00
8 2 8 1	Wochen- und Jahrmärkte	39.795,36	107.505,80	1.320,00
8 3 0 1	Tiergarten Wels	0,00	255.751,58	6.428,50
8 3 1 0	Freibad	11.838,60	212.119,36	2.753,76
8 5 2 1	Betriebe der Müllbeseitigung - Abfallabfuhr	66.658,00	1.398.033,85	39.183,20
8 5 2 3	Betriebe der Müllbeseitigung - Abfallwirtschaft	0,00	224.565,60	0,00
8 5 9 1	Haus Leopold Spitzer	0,00	79,10	1.327,40
8 5 9 2	Haus Neustadt	0,00	2.862.064,54	62.611,98
8 5 9 3	Hallenbad	15.964,80	384.983,71	40.908,98
8 5 9 4	Haus Vogelweide	0,00	2.591.909,07	58.668,26
8 5 9 5	Haus Hans Sachs Straße	0,00	1.625.179,63	22.548,22
8 5 9 6	Haus Noitzmühle	0,00	1.506.920,36	49.601,46
8 6 0 1	Stadtgärtnerei	105.290,40	1.273.101,20	100.365,34
8 9 4 2	Stadthalle	0,00	134.181,11	7.539,20
8 9 4 4	Veranstaltungszentrum Minoriten	0,00	65.225,50	355,62
8 9 9 1	Veranstaltungen	68.264,36	0,00	0,00
Summe Gr. 8		995.378,62	14.636.856,05	434.177,12
9 0 0 1	Finanzmanagement	299.270,70	195.847,50	2.246,70
9 0 0 2	Stadtbuchhaltung	84.354,40	346.148,44	0,00
9 0 0 3	Steuerverwaltung	191.150,70	158.488,80	0,00
9 0 0 4	Stadtkasse	56.980,80	48.917,77	0,00
9 0 0 6	Controlling	39.898,90	63.787,60	0,00
Summe Gr. 9		671.655,50	813.190,11	2.246,70
Gesamtsumme		8.936.124,99	42.810.252,20	971.326,95

N a c h w e i s e
Leistungen für Personal
Pensionen und sonstige Ruhebezüge

RJ 2018, BP 01-13, 27.02.2019

Teil- abschnitt	Dienstgeberbeiträge	Nebengebühren Geldaushilfen	Freiwillige Sozialleist.	Leistungen für Personal	Pensionen und sonst. Ruhebez.
	EUR	EUR	EUR	EUR	EUR
8 0 0 1	36.079,42	2.272,78	2.620,64	219.702,86	0,00
8 0 1 0	0,00	0,00	0,00	110,00	0,00
8 1 5 0	4.336,37	0,00	0,00	22.110,67	0,00
8 1 7 0	66.820,30	18.288,05	4.659,20	362.055,79	0,00
8 2 0 0	43.023,95	29.678,08	873,60	499.390,03	0,00
8 2 0 1	481.660,00	371.627,95	34.492,64	2.544.928,97	0,00
8 2 1 2	26.415,78	44.118,25	1.537,60	243.574,23	0,00
8 2 8 1	34.355,61	17.744,19	2.620,80	203.341,76	0,00
8 3 0 1	82.308,95	24.429,06	5.490,64	374.408,73	0,00
8 3 1 0	72.348,30	24.463,45	4.979,52	328.502,99	0,00
8 5 2 1	472.112,71	265.831,61	28.044,80	2.269.864,17	0,00
8 5 2 3	68.751,47	21.936,19	5.241,60	320.494,86	0,00
8 5 9 1	558,31	209,28	0,00	2.174,09	0,00
8 5 9 2	833.900,13	257.778,13	61.870,76	4.078.225,54	0,00
8 5 9 3	135.759,58	39.179,71	8.618,64	625.415,42	0,00
8 5 9 4	780.378,22	272.638,41	58.330,72	3.761.924,68	0,00
8 5 9 5	439.234,38	134.676,23	37.760,99	2.259.399,45	0,00
8 5 9 6	445.485,18	137.087,18	33.008,27	2.172.102,45	0,00
8 6 0 1	403.182,96	183.246,64	28.807,48	2.093.994,02	0,00
8 9 4 2	41.752,07	12.172,17	2.671,76	198.316,31	0,00
8 9 4 4	21.270,83	12.440,07	1.601,60	100.893,62	0,00
8 9 9 1	7.552,64	1.404,00	0,00	77.221,00	0,00
Summe Gr. 8	4.497.287,16	1.871.221,43	323.231,26	22.758.151,64	0,00
9 0 0 1	69.103,79	17.713,20	3.348,80	587.530,69	0,00
9 0 0 2	102.665,90	13.544,78	5.555,32	552.268,84	0,00
9 0 0 3	58.800,61	7.196,80	2.620,80	418.257,71	0,00
9 0 0 4	18.868,31	5.740,40	1.201,08	131.708,36	0,00
9 0 0 6	23.235,04	14.926,10	1.173,60	143.021,24	0,00
Summe Gr. 9	272.673,65	59.121,28	13.899,60	1.832.786,84	0,00
Gesamtsumme	13.082.823,74	3.980.281,76	1.012.530,95	70.793.340,59	10.708.361,82

Nachweis über die Transfers von und an Träger(n) des öffentlichen Rechtes

RJ 2018, BP 01-13, 27.02.2019

Teil- abschnitt	Bezeichnung		Einnahmen EUR	Ausgaben EUR
	O r d e n t l i c h e r H a u s h a l t			
	Bund, Bundesfonds, - kammern			
2.0000.860201.9	Gewählte Gemeindeorgane	Gesundheits-u.Sozialhilf	724,16	
2.0101.860201.5	Direktion	Gesundheits-u.Sozialhilf	4.118,11	
2.0102.860201.3	Büro des Bürgermeisters	Gesundheits-u.Sozialhilf	71,33	
2.0103.860201.1	Verfassungsdienst und Gemeinderatskanzlei	Gesundheits-u.Sozialhilf	16,03	
2.0105.860201.6	Bürgercenter	Gesundheits-u.Sozialhilf	554,11	
2.0105.860301.4	Bürgercenter	Kostenersatz AMS (Alters	11.055,31	
2.0106.860201.4	Büro des Magistratsdirektors	Gesundheits-u.Sozialhilf	213,11	
2.0111.860201.4	Personal und Besoldung	Gesundheits-u.Sozialhilf	11.546,37	
2.0112.860301.0	Postenreserven und Dienstfreistellungen	Kostenersatz AMS (Alters	21.155,08	
2.0120.860201.5	Hilfsamt	Gesundheits-u.Sozialhilf	138,54	
2.0121.860201.3	Postservice	Gesundheits-u.Sozialhilf	1.455,82	
2.0121.860301.1	Postservice	Kostenersatz AMS (Alters	10.509,99	
2.0123.860201.9	Reinigung	Gesundheits-u.Sozialhilf	1.745,10	
2.0123.860301.7	Reinigung	Kostenersatz AMS (Alters	11.970,09	
2.0124.860201.7	Telekommunikation	Gesundheits-u.Sozialhilf	3.288,52	
2.0131.860201.2	Materialverwaltung und Beschaffungsstelle	Gesundheits-u.Sozialhilf	373,23	
2.0132.860201.0	Kopierservice	Gesundheits-u.Sozialhilf	848,71	
2.0133.860201.8	Allgemeines Inventar	Gesundheits-u.Sozialhilf	97,79	
2.0133.860301.6	Allgemeines Inventar	Kostenersatz AMS (Alters	12.941,10	
2.0141.860201.1	Stadtrechnungshof	Gesundheits-u.Sozialhilf	380,46	
2.0152.860201.8	Öffentlichkeitsarbeit	Gesundheits-u.Sozialhilf	9.259,80	

Nachweis über die Transfers von und an Träger(n) des öffentlichen Rechtes

RJ 2018, BP 01-13, 27.02.2019

Teil- abschnitt	Bezeichnung		Einnahmen EUR	Ausgaben EUR
2.0160.860201.1	Elektronische Datenverarbeitung	Gesundheits-u.Sozialhilf	2.058,77	
2.0201.860201.3	Zivilrecht	Gesundheits-u.Sozialhilf	1.081,67	
2.0290.860201.6	Amtsgebäude	Gesundheits-u.Sozialhilf	12.081,59	
2.0301.860201.1	Büro des Stadtbaudirektors	Gesundheits-u.Sozialhilf	244,98	
2.0311.860401.6	Stadtplanung	Kostenersatz AMS (Lohnst	1.599,46	
2.0331.860201.8	Hochbau	Gesundheits-u.Sozialhilf	1.490,59	
2.0332.860201.6	Maschinentechnischer- und elektrotechnischer	Gesundheits-u.Sozialhilf	197,29	
2.0911.860201.7	Personalaus- und Personalfortbildung - Hoheit	Gesundheits-u.Sozialhilf	3.373,96	
2.0912.860201.5	Personalaus- und Personalfortbildung - Untern	Gesundheits-u.Sozialhilf	1.766,74	
2.0991.860201.9	Sonstige Einrichtungen und Maßnahmen	Gesundheits-u.Sozialhilf	148,21	
2.0991.860301.7	Sonstige Einrichtungen und Maßnahmen	Kostenersatz AMS (Alters	1.218,92	
2.0992.860201.7	Betriebsärztliche Maßnahmen	Gesundheits-u.Sozialhilf	2.040,75	
2.0993.860201.5	Betriebliche Gesundheitsförderung	Gesundheits-u.Sozialhilf	80,21	
2.2400.860301.7	Kindergärten	Kostenersatz AMS (Alters	68.864,58	
2.2492.860301.4	Kindergärten-Küche	Kostenersatz AMS (Alters	12.923,98	
2.2500.860301.4	Schülerhorte	Kostenersatz AMS (Alters	32.510,81	
2.2594.860401.5	Einr. zur Förderung d.Betriebsver. Alter Schl	Kostenersatz AMS (Lohnst	1.374,79	
2.2596.860201.4	Jugendtreffs	Gesundheits-u.Sozialhilf	8.766,69	
2.2597.860201.2	Jugendeinrichtung-Jugendtreff-Skaterhalle	Gesundheits-u.Sozialhilf	3.836,28	
2.2640.860301.8	Eislaufplätze und -hallen	Kostenersatz AMS (Alters	11.944,85	
2.2731.860001.1	Stadtbücherei	Laufende Transferzahlung	4.035,85	
2.3232.860401.1	Stadttheater - Veranstaltungen	Kostenersatz AMS (Lohnst	1.399,86	
2.3610.860201.2	Nichtwissenschaftliche Archive	Gesundheits-u.Sozialhilf	2.815,78	

Nachweis über die Transfers von und an Träger(n) des öffentlichen Rechtes

RJ 2018, BP 01-13, 27.02.2019

Teil- abschnitt	Bezeichnung		Einnahmen EUR	Ausgaben EUR
2.4001.860201.3	Soziale Hilfen	Gesundheits-u.Sozialhilf	3.830,07	
2.4004.860201.7	Demenzberatungsstelle	Gesundheits-u.Sozialhilf	1.688,50	
2.4011.860201.2	Kinder- und Jugendhilfe	Gesundheits-u.Sozialhilf	2.746,42	
2.4011.860401.8	Kinder- und Jugendhilfe	Kostenersatz AMS (Lohnst	1.199,61	
2.4110.860201.2	Maßnahmen der allgemeinen Sozialhilfe	Gesundheits-u.Sozialhilf	471.844,26	
2.4130.860201.0	Maßnahmen der Behindertenhilfe	Gesundheits-u.Sozialhilf	1.120,00	
2.4191.860201.2	Sonstige Maßnahmen der Sozialhilfe	Gesundheits-u.Sozialhilf	1.021,88	
2.4220.860201.9	Tagesheimstätten	Gesundheits-u.Sozialhilf	4.836,77	
2.4221.860201.7	Tageszentrum	Gesundheits-u.Sozialhilf	235,36	
2.4221.860301.5	Tageszentrum	Kostenersatz AMS (Alters	26.188,92	
2.4230.860201.8	Essen auf Rädern	Gesundheits-u.Sozialhilf	2.567,65	
2.4241.860201.5	Hauskrankenpflege	Gesundheits-u.Sozialhilf	16.066,38	
2.4290.860201.2	Sonstige Einrichtungen und Maßnahmen	Gesundheits-u.Sozialhilf	7.307,91	
2.4292.860201.8	Seniorenbetreuung	Gesundheits-u.Sozialhilf	12.129,26	
2.4293.860201.6	Freiwillige Wohlfahrtsmaßnahmen	Gesundheits-u.Sozialhilf	1.140,90	
2.4295.860201.1	Mobile Altenhilfe	Gesundheits-u.Sozialhilf	1.609,86	
2.4295.860301.9	Mobile Altenhilfe	Kostenersatz AMS (Alters	6.168,78	
2.4296.860201.9	Mobile Altenhilfe anderer Betreuungseinrichtu	Gesundheits-u.Sozialhilf	36.727,43	
2.4297.860201.7	Sozialberatungsstellen nach dem OÖSHG 1998	Gesundheits-u.Sozialhilf	148,21	
2.4390.860201.0	Sonstige Einrichtungen und Maßnahmen	Gesundheits-u.Sozialhilf	498.700,90	
2.4391.860201.8	Streetwork	Gesundheits-u.Sozialhilf	2.437,92	
2.4392.860201.6	Soziale Dienste für Kinder und Jugendliche	Gesundheits-u.Sozialhilf	8.053,97	
2.4410.860201.6	Maßnahmen zur Behebung von Notständen	Gesundheits-u.Sozialhilf	79,84	

Nachweis über die Transfers von und an Träger(n) des öffentlichen Rechtes

RJ 2018, BP 01-13, 27.02.2019

Teil- abschnitt	Bezeichnung		Einnahmen EUR	Ausgaben EUR
2.4691.860201.1	Sonstige familienpolitische Maßnahmen	Gesundheits-u.Sozialhilf	8.789,84	
2.5111.860201.9	Mutterberatung	Gesundheits-u.Sozialhilf	4.116,43	
2.5113.860001.9	Familienberatung	Laufende Transferzahlung	46.000,00	
2.5113.860201.5	Familienberatung	Gesundheits-u.Sozialhilf	2.210,26	
2.5122.860201.6	Drogenberatungsstelle Circle	Gesundheits-u.Sozialhilf	4.882,57	
2.5124.860201.2	Suchtprävention	Gesundheits-u.Sozialhilf	10.219,50	
2.5192.860201.9	Beratungsstelle bei Alkoholproblemen	Gesundheits-u.Sozialhilf	2.672,61	
2.5193.860201.7	Sozialpsychische Beratungsdienste	Gesundheits-u.Sozialhilf	2.757,74	
2.5193.860301.5	Sozialpsychische Beratungsdienste	Kostenersatz AMS (Alters	11.740,17	
2.5194.860201.5	Kontaktstelle für Selbsthilfegruppen	Gesundheits-u.Sozialhilf	245,27	
2.8170.860301.0	Friedhof	Kostenersatz AMS (Alters	12.231,81	
2.8201.860401.1	Werkstättenbetrieb	Kostenersatz AMS (Lohnst	14.310,76	
2.8301.860401.9	Tiergarten Wels	Kostenersatz AMS (Lohnst	2.568,99	
2.8310.860301.2	Freibad	Kostenersatz AMS (Alters	3.990,03	
2.8521.860301.4	Betriebe der Müllbeseitigung - Abfallabfuhr	Kostenersatz AMS (Alters	32.500,95	
2.8591.860201.9	Haus Leopold Spitzer	Gesundheits-u.Sozialhilf	17.778,84	
2.8591.860301.7	Haus Leopold Spitzer	Kostenersatz AMS (Alters	3.143,78	
2.8592.860201.7	Haus Neustadt	Gesundheits-u.Sozialhilf	112.002,53	
2.8592.860301.5	Haus Neustadt	Kostenersatz AMS (Alters	43.458,22	
2.8592.860401.3	Haus Neustadt	Kostenersatz AMS (Lohnst	1.500,35	
2.8594.860201.3	Haus Vogelweide	Gesundheits-u.Sozialhilf	197.715,64	
2.8594.860301.1	Haus Vogelweide	Kostenersatz AMS (Alters	98.796,09	
2.8595.860201.0	Haus Hans Sachs Straße	Gesundheits-u.Sozialhilf	38.950,69	

Nachweis über die Transfers von und an Träger(n) des öffentlichen Rechtes

RJ 2018, BP 01-13, 27.02.2019

Teil- abschnitt	Bezeichnung		Einnahmen EUR	Ausgaben EUR
2.8595.860301.8	Haus Hans Sachs Straße	Kostenersatz AMS (Alters	24.691,30	
2.8596.860201.8	Haus Noitzmühle	Gesundheits-u.Sozialhilf	151.287,50	
2.8596.860301.6	Haus Noitzmühle	Kostenersatz AMS (Alters	8.088,82	
2.8601.860201.6	Stadtgärtnerei	Gesundheits-u.Sozialhilf	370,73	
2.8601.860401.2	Stadtgärtnerei	Kostenersatz AMS (Lohnst	3.146,87	
2.9001.860201.8	Finanzmanagement	Gesundheits-u.Sozialhilf	811,70	
2.9002.860201.6	Stadtbuchhaltung	Gesundheits-u.Sozialhilf	370,60	
2.9002.860301.4	Stadtbuchhaltung	Kostenersatz AMS (Alters	13.912,97	
2.9004.860201.2	Stadtkasse	Gesundheits-u.Sozialhilf	92,11	
2.9006.860201.7	Controlling	Gesundheits-u.Sozialhilf	11,23	
2.9410.860001.5	Sonstige Finanzzuweisungen nach dem FAG	Laufende Transferzahlung	156.702,71	
2.9410.860501.4	Sonstige Finanzzuweisungen nach dem FAG	Finanzzuweisung gemäß §	466.164,00	
2.9410.860601.2	Sonstige Finanzzuweisungen nach dem FAG	Finanzzuweisung gemäß §	459.049,00	
2.9450.860101.9	Sonstige Zuschüsse des Bundes	Zweckzuschuss für Pflege	1.895.283,33	
2.9450.860901.2	Sonstige Zuschüsse des Bundes	Zweckzuschuss nach dem P	2.785.694,34	
	S u m m e		8.024.430,45	0,00

Nachweis über die Transfers von und an Träger(n) des öffentlichen Rechtes

RJ 2018, BP 01-13, 27.02.2019

Teil- abschnitt	Bezeichnung		Einnahmen EUR	Ausgaben EUR
O r d e n t l i c h e r H a u s h a l t				
Länder, Landesfonds, -kammern				
1.2110.751001.2	Volksschulen	Lfd. TZ an Land (Unterri		12.104,82
1.2120.751001.1	Neue Mittelschulen	Lfd. TZ an Land (Unterri		8.900,75
1.2130.751001.0	Sonderschulen	Lfd. TZ an Land (Unterri		848,86
1.2140.751001.9	Polytechnische Schulen	Lfd. TZ an Land (Unterri		642,78
1.2300.751101.7	Förderung des Schulbetriebes	Beitrag nach dem Oö. Pfl		198.395,71
1.2400.751101.5	Kindergärten	Beitrag nach dem Oö. Kin		241.054,06
1.2500.751101.2	Schülerhorte	Beitrag nach dem Oö. Kin		62.344,29
1.4110.751101.8	Maßnahmen der allgemeinen Sozialhilfe	Kostenbeiträge an das La		191.872,87
1.4110.751201.6	Maßnahmen der allgemeinen Sozialhilfe	Kostenbeiträge an das La		180.523,09
1.4130.751101.6	Maßnahmen der Behindertenhilfe	Beitrag nach dem Oö. Cha		7.654.440,50
1.4297.751101.3	Sozialberatungsstellen nach dem OÖSHG 1998	Kostenbeitrag an das Lan		47.208,78
1.5620.751101.5	Sprengelbeiträge	Beitrag nach dem Oö. Kra		17.997.381,00
1.6900.751101.0	Verkehr, Sonstiges	Lfd. TZ an das Land (Ver		351.152,00
1.9300.751101.0	Landesumlage	Landesumlage		7.565.935,85
2.0312.861001.1	Verkehrsplanung	Lfd. Transferzahlungen v	2.000,00	
2.2110.861001.7	Volksschulen	Lfd. Transferzahlungen v	251.345,91	
2.2110.861101.5	Volksschulen	Kostenbeitrag für Person	4.208,45	
2.2120.861001.6	Neue Mittelschulen	Lfd. Transferzahlungen v	133.861,03	
2.2120.861101.4	Neue Mittelschulen	Kostenbeitrag für Person	11.565,18	
2.2130.861001.5	Sonderschulen	Lfd. Transferzahlungen v	92.429,47	
2.2130.861101.3	Sonderschulen	Kostenbeitrag für Person	6.350,15	

Nachweis über die Transfers von und an Träger(n) des öffentlichen Rechtes

RJ 2018, BP 01-13, 27.02.2019

Teil- abschnitt	Bezeichnung		Einnahmen EUR	Ausgaben EUR
2.2400.861101.0	Kindergärten	Lfd. TZ vom Land (Landes	4.182.355,13	
2.2400.861201.8	Kindergärten	Lfd. TZ von Ländern, Lan	234.618,00	
2.2400.871001.0	Kindergärten	KTZ von Ländern, Landesf	129.000,00	
2.2500.861101.7	Schülerhorte	Lfd. TZ vom Land (Landes	1.033.459,34	
2.2500.871001.7	Schülerhorte	KTZ von Ländern, Landesf	16.000,00	
2.2595.861001.9	Jugendförderung und Jugendbetreuung "Veransta	Lfd. Transferzahlungen v	2.000,00	
2.2596.861001.7	Jugendtreffs	Lfd. Transferzahlungen v	7.011,00	
2.2731.871001.8	Stadtbücherei	KTZ von Ländern, Landesf	3.500,00	
2.4001.861001.6	Soziale Hilfen	Strafgelder nach landesg	159.270,59	
2.4001.861101.4	Soziale Hilfen	Kostenersätze für Person	67.506,79	
2.4130.861001.3	Maßnahmen der Behindertenhilfe	Lfd. Transferzahlungen v	15.729,00	
2.4220.861001.2	Tagesheimstätten	Lfd. Transferzahlungen v	15.400,00	
2.4240.861001.0	Heimhilfe	Lfd. Transferzahlungen v	163.891,77	
2.4241.861001.8	Hauskrankenpflege	Lfd. Transferzahlungen v	641.284,93	
2.4290.861001.5	Sonstige Einrichtungen und Maßnahmen	Lfd. Transferzahlungen v	36.595,00	
2.4295.861001.4	Mobile Altenhilfe	Lfd. Transferzahlungen v	271.063,33	
2.4296.861001.2	Mobile Altenhilfe anderer Betreuungseinrichtu	Lfd. Transferzahlungen v	629.442,23	
2.4297.861001.0	Sozialberatungsstellen nach dem OÖSHG 1998	Kostenersätze für Person	81.756,94	
2.4391.861001.1	Streetwork	Lfd. Transferzahlungen v	94.802,00	
2.4392.861001.9	Soziale Dienste für Kinder und Jugendliche	Lfd. Transferzahlungen v	92.663,30	
2.5111.861001.2	Mutterberatung	Ersätze des Landes für A	187.905,30	
2.5122.861001.9	Drogenberatungsstelle Circle	Lfd. Transferzahlungen v	243.358,39	
2.5124.861001.5	Suchtprävention	Lfd. Transferzahlungen v	21.816,74	

Nachweis über die Transfers von und an Träger(n) des öffentlichen Rechtes

RJ 2018, BP 01-13, 27.02.2019

Teil- abschnitt	Bezeichnung		Einnahmen EUR	Ausgaben EUR
2.5192.861001.2	Beratungsstelle bei Alkoholproblemen	Lfd. Transferzahlungen v	157.883,50	
2.5800.861001.0	Einrichtungen der Veterinärmedizin	Lfd. Transferzahlungen v	151.000,00	
2.8460.871201.4	Wohn- und Geschäftsgebäude	Annuitätenzuschuss des L	53,26	
	S u m m e		9.141.126,73	34.512.805,36

Nachweis über die Transfers von und an Träger(n) des öffentlichen Rechtes

RJ 2018, BP 01-13, 27.02.2019

Teil- abschnitt	Bezeichnung		Einnahmen EUR	Ausgaben EUR
	O r d e n t l i c h e r H a u s h a l t			
	Sozialversicherungsträger			
1.4191.753001.8	Sonstige Maßnahmen der Sozialhilfe	Laufende Transferzahlung		124.169,14
	S u m m e		0,00	124.169,14

Nachweis über die Transfers von und an Träger(n) des öffentlichen Rechtes

RJ 2018, BP 01-13, 27.02.2019

Teil- abschnitt	Bezeichnung		Einnahmen EUR	Ausgaben EUR
	O r d e n t l i c h e r H a u s h a l t			
	Sonstige Träger öffentl. Rechts			
2.0331.888001.0	Hochbau	Laufende Transferzahlung	12.019,72	
2.4290.888001.4	Sonstige Einrichtungen und Maßnahmen	Laufende Transferzahlung	49.000,00	
	S u m m e		61.019,72	0,00
=====			17.226.576,90	34.636.974,50
	Gesamtsumme Ordentlicher Haushalt			
=====				

Nachweis über die Transfers von und an Träger(n) des öffentlichen Rechtes

RJ 2018, BP 01-13, 27.02.2019

Teil- abschnitt	Bezeichnung		Einnahmen EUR	Ausgaben EUR
A u ß e r o r d e n t l i c h e r H a u s h a l t				
Bund, Bundesfonds, - kammern				
6.0102.860201.4	Büro des Bürgermeisters	Gesundheits-u.Sozialhilf	30,52	
6.0124.860201.8	Telekommunikation	Gesundheits-u.Sozialhilf	104,17	
6.0131.860201.3	Materialverwaltung und Beschaffungsstelle	Gesundheits-u.Sozialhilf	10,61	
6.0133.860201.9	Allgemeines Inventar	Gesundheits-u.Sozialhilf	216,71	
6.0160.860201.2	Elektronische Datenverarbeitung	Gesundheits-u.Sozialhilf	1.700,19	
6.0290.860201.7	Amtsgebäude	Gesundheits-u.Sozialhilf	8.249,24	
6.0301.860201.2	Büro des Stadtbaudirektors	Gesundheits-u.Sozialhilf	8,71	
6.2596.860201.5	Jugendtreffs	Gesundheits-u.Sozialhilf	48.293,91	
6.3610.860201.3	Nichtwissenschaftliche Archive	Gesundheits-u.Sozialhilf	3,01	
6.3620.870001.4	Denkmalpflege	Kapitaltransferzahlungen	7.660,00	
6.4001.860201.4	Soziale Hilfen	Gesundheits-u.Sozialhilf	25,60	
6.4220.860201.0	Tagesheimstätten	Gesundheits-u.Sozialhilf	4.733,36	
6.4391.860201.9	Streetwork	Gesundheits-u.Sozialhilf	9,38	
6.5113.860201.6	Familienberatung	Gesundheits-u.Sozialhilf	960,45	
6.5122.860201.7	Drogenberatungsstelle Circle	Gesundheits-u.Sozialhilf	6.803,87	
6.5192.860201.0	Beratungsstelle bei Alkoholproblemen	Gesundheits-u.Sozialhilf	3.626,15	
6.5193.860201.8	Sozialpsychische Beratungsdienste	Gesundheits-u.Sozialhilf	2.074,03	
6.5194.860201.6	Kontaktstelle für Selbsthilfegruppen	Gesundheits-u.Sozialhilf	783,94	
6.8595.860201.1	Haus Hans Sachs Straße	Gesundheits-u.Sozialhilf	462.809,33	
6.8596.860201.9	Haus Noitzmühle	Gesundheits-u.Sozialhilf	18.000,00	
6.8601.860201.7	Stadtgärtnerei	Gesundheits-u.Sozialhilf	2,72	

Nachweis über die Transfers von und an Träger(n) des öffentlichen Rechtes

RJ 2018, BP 01-13, 27.02.2019

Teil- abschnitt	Bezeichnung		Einnahmen EUR	Ausgaben EUR
6.9001.860201.9	Finanzmanagement	Gesundheits-u.Sozialhilf	696,12	
6.9450.870001.0	Sonstige Zuschüsse des Bundes	Kapitaltransferzahlungen	1.345.256,37	
	S u m m e		1.912.058,39	0,00

Nachweis über die Transfers von und an Träger(n) des öffentlichen Rechtes

RJ 2018, BP 01-13, 27.02.2019

Teil- abschnitt	Bezeichnung		Einnahmen EUR	Ausgaben EUR

A u ß e r o r d e n t l i c h e r H a u s h a l t				
Länder, Landesfonds, -kammern				
6.2110.871001.6	Volksschulen	KTZ von Ländern, Landesf	450.000,00	
6.2110.871101.4	Volksschulen	KTZ von Ländern, Landesf	37.500,00	
6.2120.871001.5	Neue Mittelschulen	KTZ von Ländern, Landesf	285.000,00	
6.2120.871101.3	Neue Mittelschulen	KTZ von Ländern, Landesf	37.500,00	
6.2596.871001.6	Jugendtreffs	KTZ von Ländern, Landesf	15.000,00	
6.3201.871001.2	Musikschule	KTZ von Ländern, Landesf	210.000,00	
6.6120.871001.1	Gemeindestraßen	KTZ von Ländern, Landesf	79.434,00	
6.6120.871101.9	Gemeindestraßen	KTZ von Ländern, Landesf	635.000,00	
6.6171.871101.2	Straßenmeisterei	KTZ von Ländern, Landesf	673.000,00	
6.8160.871101.3	Öffentliche Beleuchtung und öffentliche Uhren	KTZ von Ländern, Landesf	737.000,00	
6.8521.871101.6	Betriebe der Müllbeseitigung - Abfallabfuhr	KTZ von Ländern, Landesf	680.000,00	
6.8593.871001.7	Hallenbad	KTZ von Ländern, Landesf	550.000,00	
6.8594.871001.5	Haus Vogelweide	KTZ von Ländern, Landesf	139.800,00	
6.8595.871001.2	Haus Hans Sachs Straße	KTZ von Ländern, Landesf	89.200,00	
6.9140.871001.6	Beteiligungen	KTZ von Ländern, Landesf	646.200,00	
	S u m m e		5.264.634,00	0,00
=====				

Nachweis über die Transfers von und an Träger(n) des öffentlichen Rechtes

RJ 2018, BP 01-13, 27.02.2019

Teil- abschnitt	Bezeichnung		Einnahmen EUR	Ausgaben EUR

A u ß e r o r d e n t l i c h e r H a u s h a l t				
Gemeinden, -verbände, -fonds				
6.6120.872001.0	Gemeindestraßen	Kapitaltransferz.v.Gemei	167.896,59	
6.8150.872001.5	Park- und Gartenanlagen, Kinderspielplätze	Kapitaltransferz.v.Gemei	25.927,32	
S u m m e			-----	-----
			193.823,91	0,00
=====				

Nachweis über die Transfers von und an Träger(n) des öffentlichen Rechtes

RJ 2018, BP 01-13, 27.02.2019

Teil- abschnitt	Bezeichnung	Einnahmen EUR	Ausgaben EUR

A u ß e r o r d e n t l i c h e r H a u s h a l t			
Sonstige Träger öffent. Rechts			
6.8160.889001.5	Öffentliche Beleuchtung und öffentliche Uhren Kapitaltransferzahlungen	15.252,74	
	S u m m e	15.252,74	0,00
=====			
	Gesamtsumme Außerordentlicher Haushalt	7.385.769,04	0,00
=====			

Teil- abschnitt	Bezeichnung	Einnahmen EUR	Ausgaben EUR
O r d e n t l i c h e r H a u s h a l t			
	Bund, Bundesfonds, - kammern	8.024.430,45	0,00
	Länder, Landesfonds, -kammern	9.141.126,73	34.512.805,36
	Sozialversicherungsträger	0,00	124.169,14
	Sonstige Träger öffent. Rechts	61.019,72	0,00
	Gemeinden, -verbände, -fonds	0,00	0,00
	Gesamtsumme Ordentlicher Haushalt	17.226.576,90	34.636.974,50
A u ß e r o r d e n t l i c h e r H a u s h a l t			
	Bund, Bundesfonds, - kammern	1.912.058,39	0,00
	Länder, Landesfonds, -kammern	5.264.634,00	0,00
	Sozialversicherungsträger	0,00	0,00
	Sonstige Träger öffent. Rechts	15.252,74	0,00
	Gemeinden, -verbände, -fonds	193.823,91	0,00
	Gesamtsumme Außerordentlicher Haushalt	7.385.769,04	0,00
O r d e n t l i c h e r H a u s h a l t u n d A u ß e r o r d e n t l i c h e r H a u s h a l t			
	Bund, Bundesfonds, - kammern	9.936.488,84	0,00
	Länder, Landesfonds, -kammern	14.405.760,73	34.512.805,36
	Sozialversicherungsträger	0,00	124.169,14
	Sonstige Träger öffent. Rechts	76.272,46	0,00
	Gemeinden, -verbände, -fonds	193.823,91	0,00
	Gesamtsumme Ordentlicher Haushalt und Außerordentlicher Haushalt	24.612.345,94	34.636.974,50

NACHWEIS ÜBER DEN RÜCKLAGENSTAND

NR.	BEZEICHNUNG	STAND ZU BEGINN DES FINANZJAHRES	ÄNDERUNGEN DES LFD. FINANZJAHRES		STAND AM ENDE DES FINANZJAHRES
			ZUGANG	ABGANG	
	Allgemeine und Zweckrücklagen:				
1	ALLGEMEINE AUSGLEICHSRÜCKLAGE	13.419.899,84	14.711.022,09	4.300.440,05	23.830.481,88
	<i>davon gebunden für Abrechnungsreste</i>				<i>3.446.583,50</i>
	<i>Stand nach Bindung für Abrechnungsreste und Vorbelastungen 2019</i>				<i>20.383.898,38</i>
2	BETRIEBSMITTELRÜCKLAGE	1.000.000,00	0,00	0,00	1.000.000,00
3	INSTANDHALTUNG GEBÄUDE	1.500.000,00	0,00	0,00	1.500.000,00
4	RL AUS VERANLAGTEN MITTELN	2.484.659,01	0,00	2.273.725,94	210.933,07
5	RL VERKAUF AKTIEN ALLG. SPK OÖ. BANK AG	0,00	1.983.928,41	1.775.685,15	208.243,26
6	RL VORFINANZIERUNG ZL APH HANS SACHS STRASSE	1.650.800,00		345.990,78	1.304.809,22
7	RL AUS MIETZINSRESERVE VERÄUSSERUNG WOHNGEBÄUDE AN WHG	0,00	1.706.910,42	0,00	1.706.910,42
8	RL FÜR VORZEITIGE DL-TILGUNG FRÜHERES APH MAGAZINSTRASSE	0,00	1.522.027,16	0,00	1.522.027,16
	Zwischensumme	20.055.358,85	19.923.888,08	8.695.841,92	31.283.405,01
	Zweckrücklagen (gesetzlich oder vertraglich):				
9	KANALANSCHLUSSBEITRÄGE O.Ö.ROG	1.006.664,06	0,00	29.318,68	977.345,38
10	WASSERLEITUNGSANSCHLUSSB. O.Ö.ROG	371.179,72	0,00	11.918,65	359.261,07
11	RL RAUMORDNUNGSVERTRÄGE	841.187,79	384.513,76	114.735,15	1.110.966,40
	Zwischensumme	2.219.031,57	384.513,76	155.972,48	2.447.572,85
	Zweckrücklagen aus Zuschüssen, VE und BZ:				
12	RL KOMMUNALE KFZ	720.697,61	1.320.100,00	0,00	2.040.797,61
13	RL ASZ WELS-NORD/FEUERWACHE WELS-NORD	265.053,00	0,00	0,00	265.053,00
14	RL STRASSENBAUTEN	100.000,00	0,00	100.000,00	0,00
15	RL ÖFFENTLICHE BELEUCHTUNG	270.121,82	71.195,79	0,00	341.317,61
16	RL VERKAUFSERLÖS FC WELS	0,00	1.537.096,58	1.232.100,00	304.996,58
17	RL KOMMUNALES INVESTITIONSPROGRAMM (KIP)	0,00	1.345.256,37	220.256,37	1.125.000,00
	Zwischensumme	1.355.872,43	4.273.648,74	1.552.356,37	4.077.164,80
	RL für Ersatzinvestitionen APH's:				
18	RL HAUS VOGELWEIDE-LAAHEN (RL für Ersatzinvestitionen)	387.324,08	54.000,00	5.300,20	436.023,88
19	RL HAUS NEUSTADT (RL für Ersatzinvestitionen)	97.077,70	53.000,00	16.168,53	133.909,17
20	RL HAUS NOITZMÜHLE (RL für Ersatzinvestitionen)	61.000,00	30.500,00	0,00	91.500,00
21	RL HAUS HANS SACHS STR. (RL für Ersatzinvestitionen)	0,00	30.500,00	0,00	30.500,00
	Zwischensumme	545.401,78	168.000,00	21.468,73	691.933,05
	Summe aus Allgemeine und Zweckrücklagen	24.175.664,63	24.750.050,58	10.425.639,50	38.500.075,71
	Sonstige Zweckrücklagen:				
22	KRISEN- UND SOZIALER HILFSFONDS	170,69	0,03	0,00	170,72
	Zwischensumme	170,69	0,03	0,00	170,72
	Übertrag	24.175.835,32	24.750.050,61	10.425.639,50	38.500.246,43

NACHWEIS ÜBER DEN RÜCKLAGENSTAND

NR.	BEZEICHNUNG	STAND ZU BEGINN DES FINANZJAHRES	ÄNDERUNGEN DES LFD. FINANZJAHRES		STAND AM ENDE DES FINANZJAHRES
			ZUGANG	ABGANG	
	Übertrag	24.175.835,32	24.750.050,61	10.425.639,50	38.500.246,43
	Rücklagen städtische Wohn- und Geschäftsgebäude: Nach Mietrechtsgesetz:				
23	SK 07 MINORITENGASSE 3	186.934,25	42.982,16	0,00	229.916,41
24	SK 34 ERL VEREINSZENTRUM HERMINENHOF	0,00	10,02	10,02	0,00
	Zwischensumme	186.934,25	42.992,18	10,02	229.916,41
	Sonstige:				
25	INSTANDSETZUNG F. WOHNGEBÄUDE	2.982,36	0,00	9,09	2.973,27
26	SK 31 ERL DRAGONERSTRASSE 22	75.114,43	0,00	3,00	75.111,43
27	SK 32 ERL SCHIESSTÄTTENSTRASSE 44	36.713,35	0,00	6,24	36.707,11
28	SK 33 ERL SCHIESSTÄTTENSTRASSE 46	35.419,45	0,00	6,36	35.413,09
29	SK 35 TIEFGARAGE MINORITEN	114.437,43	0,31	0,00	114.437,74
	Zwischensumme	264.667,02	0,31	24,69	264.642,64
	Rücklagen übrige Wohn- und Geschäftsgebäude:				
30	SK 01 EFERDINGERSTRASSE 27-33	127.807,93	1,44	127.809,37	0,00
31	SK 02 FLURGASSE 1-15	88.533,40	0,00	88.533,40	0,00
32	SK 03 GRIESKIRCHNERSTR. 12-18	64.141,46	0,00	64.141,46	0,00
33	SK 04 GUTENBERGSTRASSE 9-16	109.609,81	0,00	109.609,81	0,00
34	SK 05 KREUZPOINTSTRASSE 8	10.148,59	0,00	10.148,59	0,00
35	SK 09 STIFTERSTRASSE 1	20.004,21	0,00	20.004,21	0,00
36	SK 14 STADTPLATZ 46	69.240,86	0,00	69.240,86	0,00
37	SK 16 HOFMANNSTHALSTR. 12-16	239.243,34	10,84	239.254,18	0,00
38	SK 17 FRIEDHOFSTRASSE 41/43	39.249,71	0,00	39.249,71	0,00
39	SK 20 INSTANDH. GARAGEN FLIEGERHÄUSER	33.122,45	0,00	33.122,45	0,00
40	SK 21 ERL SAUERBRUCHSTR. 54	338.758,75	19,24	338.777,99	0,00
41	SK 22 ERL SAUERBRUCHSTR. 58/60	378.711,74	22,62	378.734,36	0,00
42	SK 23 ERL BILLROTHSTRASSE 101	100.993,42	0,00	100.993,42	0,00
43	SK 24 ERL WIMPASSINGERSTR. 43	87.583,48	0,00	87.583,48	0,00
	Zwischensumme	1.707.149,15	54,14	1.707.203,29	0,00
	Übertrag	26.334.585,74	24.793.097,24	12.132.877,50	38.994.805,48

NACHWEIS ÜBER DEN RÜCKLAGENSTAND

NR.	BEZEICHNUNG	STAND ZU BEGINN DES FINANZJAHRES	ÄNDERUNGEN DES LFD. FINANZJAHRES		STAND AM ENDE DES FINANZJAHRES
			ZUGANG	ABGANG	
	Übertrag	26.334.585,74	24.793.097,24	12.132.877,50	38.994.805,48
	Leasingkautionen:				
44	HS PERNAU	341.583,40	15.940,55	357.523,95	0,00
45	TURNHALLE PERNAU	2.308.184,50	10.304,43	2.318.488,93	0,00
	Zwischensumme	2.649.767,90	26.244,98	2.676.012,88	0,00
46	ANSPARUNG PHOTOVOLTAIK	96.479,53	11.178,54	0,00	107.658,07
	GESAMTSUMME	29.080.833,17	24.830.520,76	14.808.890,38	39.102.463,55

Zuführungen an und Entnahmen aus Rücklagen

Kenn- ziffer	Bezeichnung	Entnahmen	Zuführungen
Ordentlicher Haushalt			
1.0290.298802.5	Ansparung Photovoltaik		378,56
1.0501.298802.5	Ansparung Photovoltaik		7,90
1.1630.298802.1	Ansparung Photovoltaik		1.292,64
1.2110.298802.3	Ansparung Photovoltaik		579,60
1.2120.298502.8	Leasingkaution		26.244,98
1.2120.298802.2	Ansparung Photovoltaik		772,80
1.2130.298802.1	Ansparung Photovoltaik		193,20
1.2140.298802.0	Ansparung Photovoltaik		386,40
1.2400.298802.8	Ansparung Photovoltaik		1.487,55
1.2492.298802.5	Ansparung Photovoltaik		77,33
1.2500.298802.5	Ansparung Photovoltaik		367,12
1.2520.298802.3	Ansparung Photovoltaik		-0,40
1.2596.298802.3	Ansparung Photovoltaik		59,97
1.2620.298802.1	Ansparung Photovoltaik		236,40
1.2630.298802.0	Ansparung Photovoltaik		386,40
1.2640.298802.9	Ansparung Photovoltaik		386,40
1.2700.298802.1	Ansparung Photovoltaik		286,57
1.4391.298802.7	Ansparung Photovoltaik		56,46
1.4411.298102.8	Rücklagenzuführung		0,03
1.5111.298802.8	Ansparung Photovoltaik		39,86
1.5113.298802.4	Ansparung Photovoltaik		30,46
1.5122.298802.5	Ansparung Photovoltaik		182,44
1.5192.298802.8	Ansparung Photovoltaik		74,14
1.5193.298802.6	Ansparung Photovoltaik		17,99
1.5194.298802.4	Ansparung Photovoltaik		25,31
1.5800.298802.6	Ansparung Photovoltaik		386,40
1.6120.298202.1	Rücklagenzuführung (Zweckrücklage)		384.513,76
2.6120.298102.1	Rücklagenentnahme	41.237,33	
1.6171.298802.1	Ansparung Photovoltaik		399,33
1.8170.298802.1	Ansparung Photovoltaik		375,84
1.8201.298802.4	Ansparung Photovoltaik		183,15
1.8460.298102.1	Rücklagenzuführung		43.046,63
1.8460.298802.6	Ansparung Photovoltaik		386,40
2.8460.298102.9	Rücklagenentnahme	75,58	
1.8521.298802.5	Ansparung Photovoltaik		301,65
1.8591.298802.8	Ansparung Photovoltaik		386,40
1.8592.298102.1	Rücklage für Ersatzinvestitionen		53.000,00
1.8592.298802.6	Ansparung Photovoltaik		386,40
2.8592.298102.9	Rücklagenentnahme	16.168,53	
1.8593.298802.4	Ansparung Photovoltaik		386,40
1.8594.298102.7	Rücklage für Ersatzinvestitionen		54.000,00
2.8594.298102.5	Rücklagenentnahme	5.300,20	
1.8595.298102.4	Rücklage für Ersatzinvestitionen		30.500,00
1.8596.298102.2	Rücklage für Ersatzinvestitionen		30.500,00
1.8601.298802.5	Ansparung Photovoltaik		275,07
1.8942.298802.3	Ansparung Photovoltaik		386,40

Zuführungen an und Entnahmen aus Rücklagen

Kenn- ziffer	Bezeichnung	Entnahmen	Zuführungen
1.9120.298102.0	Rücklagenzuführung		1.522.027,16
1.9120.298202.8	Zuführung zur Allgemeinen Ausgleichsrücklage		13.334.172,84
2.9810.298102.4	Rücklagenentnahme (Allgemeine Ausgleichsrücklage)	3.269.400,00	
		3.332.181,64	15.489.183,94

Außerordentlicher Haushalt			
6.0000.298302.8	Rücklagenentnahme (Allgemeine Ausgleichsrücklage)	408,41	
6.0000.298402.6	Rücklagenentnahme (Zweckrücklage)	115,78	
6.0101.298402.2	Rücklagenentnahme (Zweckrücklage)	115,77	
6.0102.298402.0	Rücklagenentnahme (Zweckrücklage)	1.543,01	
6.0111.298402.1	Rücklagenentnahme (Zweckrücklage)	3.257,86	
6.0112.298402.9	Rücklagenentnahme (Zweckrücklage)	115,78	
6.0121.298402.0	Rücklagenentnahme (Zweckrücklage)	3.076,47	
6.0123.298402.6	Rücklagenentnahme (Zweckrücklage)	231,55	
6.0124.298402.4	Rücklagenentnahme (Zweckrücklage)	1.767,30	
6.0131.298402.9	Rücklagenentnahme (Zweckrücklage)	1.805,45	
6.0133.298302.7	Rücklagenentnahme (Allgemeine Ausgleichsrücklage)	204,79	
6.0160.298402.8	Rücklagenentnahme (Zweckrücklage)	109.771,13	
6.0231.298402.7	Rücklagenentnahme (Zweckrücklage)	5.545,81	
6.0290.298402.3	Rücklagenentnahme (Zweckrücklage)	42.317,51	
6.0290.298902.2	Rücklagenentnahme (RL Verkauf Aktien Allg. SPK OÖ Bank)	932.946,94	
6.0301.298402.8	Rücklagenentnahme (Zweckrücklage)	231,56	
6.0302.298402.6	Rücklagenentnahme (Zweckrücklage)	327,48	
6.0311.298302.9	Rücklagenentnahme (Allgemeine Ausgleichsrücklage)	184.232,07	
6.0311.298402.7	Rücklagenentnahme (Zweckrücklage)	277,84	
6.0331.298402.5	Rücklagenentnahme (Zweckrücklage)	578,88	
6.0332.298402.3	Rücklagenentnahme (Zweckrücklage)	115,77	
6.0501.298402.3	Rücklagenentnahme (Zweckrücklage)	1.052,33	
6.0991.298402.6	Rücklagenentnahme (Zweckrücklage)	115,78	
6.1630.298402.9	Rücklagenentnahme (Zweckrücklage)	73.942,95	
6.1630.298902.8	Rücklagenentnahme (RL Verkauf Aktien Allg. SPK OÖ Bank)	11.803,88	
5.2110.298102.9	Rücklagenzuführung		34.002,51
6.2120.298302.2	Rücklagenentnahme (Allgemeine Ausgleichsrücklage)	26.868,16	
6.2120.298402.0	Rücklagenentnahme (Zweckrücklage)	2.678.678,11	
6.2120.298902.9	Rücklagenentnahme (RL Verkauf Aktien Allg. SPK OÖ Bank)	199.365,93	
6.2130.298402.9	Rücklagenentnahme (Zweckrücklage)	3.700,00	
6.2130.298902.8	Rücklagenentnahme (RL Verkauf Aktien Allg. SPK OÖ Bank)	2.374,58	
6.2140.298302.0	Rücklagenentnahme (Allgemeine Ausgleichsrücklage)	14.331,84	
6.2140.298402.8	Rücklagenentnahme (Zweckrücklage)	3.100,00	
6.2140.298902.7	Rücklagenentnahme (RL Verkauf Aktien Allg. SPK OÖ Bank)	2.604,88	
6.2491.298402.5	Rücklagenentnahme (Zweckrücklage)	500.568,00	
6.2492.298902.2	Rücklagenentnahme (RL Verkauf Aktien Allg. SPK OÖ Bank)	43.847,78	
6.2596.298402.1	Rücklagenentnahme (Zweckrücklage)	199.700,00	
6.2596.298902.0	Rücklagenentnahme (RL Verkauf Aktien Allg. SPK OÖ Bank)	86.364,74	
6.2620.298402.9	Rücklagenentnahme (Zweckrücklage)	10.361,65	
6.2622.298402.5	Rücklagenentnahme (Zweckrücklage)	37.190,97	

Zuführungen an und Entnahmen aus Rücklagen

Kenn- ziffer	Bezeichnung	Entnahmen	Zuführungen
6.2640.298402.7	Rücklagenentnahme (Zweckrücklage)	142.592,05	
6.2650.298402.6	Rücklagenentnahme (Zweckrücklage)	1.068,95	
6.3201.298902.6	Rücklagenentnahme (RL Verkauf Aktien Allg. SPK OÖ Bank)	8.111,43	
6.3201.298302.9	Rücklagenentnahme (Allgemeine Ausgleichsrücklage)	6.985,00	
6.3610.298402.9	Rücklagenentnahme (Zweckrücklage)	51,03	
6.3610.298302.1	Rücklagenentnahme (Allgemeine Ausgleichsrücklage)	5.400,00	
6.3620.298402.8	Rücklagenentnahme (Zweckrücklage)	120.375,53	
6.3900.298402.4	Rücklagenentnahme (Zweckrücklage)	49.000,00	
6.4011.298402.9	Rücklagenentnahme (Zweckrücklage)	1.332,66	
6.4220.298902.5	Rücklagenentnahme (RL Verkauf Aktien Allg. SPK OÖ Bank)	24.600,96	
6.4290.298302.1	Rücklagenentnahme (Allgemeine Ausgleichsrücklage)	14.375,00	
6.5001.298302.1	Rücklagenentnahme (Allgemeine Ausgleichsrücklage)	4.000,00	
6.5113.298402.2	Rücklagenentnahme (Zweckrücklage)	2.769,19	
6.5122.298402.3	Rücklagenentnahme (Zweckrücklage)	20.699,09	
6.5192.298402.6	Rücklagenentnahme (Zweckrücklage)	9.578,37	
6.5193.298402.4	Rücklagenentnahme (Zweckrücklage)	2.763,86	
6.5194.298402.2	Rücklagenentnahme (Zweckrücklage)	2.298,14	
6.5800.298902.3	Rücklagenentnahme (RL Verkauf Aktien Allg. SPK OÖ Bank)	2.976,37	
6.6001.298402.8	Rücklagenentnahme (Zweckrücklage)	138,93	
6.6001.298302.0	Rücklagenentnahme (Allgemeine Ausgleichsrücklage)	8.400,00	
6.6002.298402.6	Rücklagenentnahme (Zweckrücklage)	138,93	
6.6120.298302.8	Rücklagenentnahme (Allgemeine Ausgleichsrücklage)	490.049,25	
6.6120.298402.6	Rücklagenentnahme (Zweckrücklage)	615.002,64	
6.6120.298902.5	Rücklagenentnahme (RL Verkauf Aktien Allg. SPK OÖ Bank)	382.683,27	
6.6160.298402.2	Rücklagenentnahme (Zweckrücklage)	52.500,00	
6.6160.298902.1	Rücklagenentnahme (RL Verkauf Aktien Allg. SPK OÖ Bank)	20.319,99	
5.6171.298102.7	Rücklagenzuführung		640.100,00
6.6171.298402.9	Rücklagenentnahme (Zweckrücklage)	13.470,19	
6.6390.298402.5	Rücklagenentnahme (Zweckrücklage)	1.036,00	
6.6400.298902.1	Rücklagenentnahme (RL Verkauf Aktien Allg. SPK OÖ Bank)	25.000,00	
6.6401.298402.0	Rücklagenentnahme (Zweckrücklage)	110.182,24	
6.7820.298302.2	Rücklagenentnahme (Allgemeine Ausgleichsrücklage)	85.000,00	
6.8150.298402.1	Rücklagenentnahme (Zweckrücklage)	145.541,69	
6.8150.298902.0	Rücklagenentnahme (RL Verkauf Aktien Allg. SPK OÖ Bank)	27.286,10	
5.8160.298102.8	Rücklagenzuführung		71.195,79
6.8170.298402.9	Rücklagenentnahme (Zweckrücklage)	77.538,25	
6.8301.298402.0	Rücklagenentnahme (Zweckrücklage)	48.423,56	
6.8310.298302.3	Rücklagenentnahme (Allgemeine Ausgleichsrücklage)	178.975,16	
6.8310.298402.1	Rücklagenentnahme (Zweckrücklage)	220.256,37	
5.8400.298102.8	Rücklagenzuführung		1.539.478,80
5.8460.298102.2	Rücklagenzuführung		1.804.340,14
6.8460.298402.4	Rücklagenentnahme (Zweckrücklage)	1.707.162,42	
5.8521.298102.1	Rücklagenzuführung		680.000,00
5.8523.298102.7	Rücklagenzuführung		545,43
5.8593.298102.0	Rücklagenzuführung		507.089,37
5.8595.298102.5	Rücklagenzuführung		2.073.128,41
6.8595.298402.7	Rücklagenentnahme (Zweckrücklage)	346.379,45	
6.8596.298402.5	Rücklagenentnahme (Zweckrücklage)	90.000,00	
6.8601.298402.3	Rücklagenentnahme (Zweckrücklage)	24.848,97	

Zuführungen an und Entnahmen aus Rücklagen

Kenn- ziffer	Bezeichnung	Entnahmen	Zuführungen
6.8942.298402.1	Rücklagenentnahme (Zweckrücklage)	6.088,69	
6.8944.298902.6	Rücklagenentnahme (RL Verkauf Aktien Allg. SPK OÖ Bank)	5.398,30	
6.9001.298302.7	Rücklagenentnahme (Allgemeine Ausgleichsrücklage)	11.810,37	
6.9002.298402.3	Rücklagenentnahme (Zweckrücklage)	926,22	
6.9003.298402.1	Rücklagenentnahme (Zweckrücklage)	615,38	
5.9140.298102.9	Rücklagenzuführung		646.200,00
6.9140.298402.1	Rücklagenentnahme (Zweckrücklage)	1.177.600,00	
5.9450.298102.2	Rücklagenzuführung		1.345.256,37
		-----	-----
		11.476.708,74	9.341.336,82
		=====	=====

Nachweis über den Schuldenstand * Rechnungsabschluss 2018

Währung: EUR

DV-NR.	A	Gläubiger und Verwendung	Ursprüngl. Schuld	Stand am Jahresanfang	Zinsen und Nebenkosten	Tilgung	Stand am Jahresende	TA/Ersätze
1/06/08 (1082)		06 Land - WBF Laufzeit von 1980 bis 2029	2.600.968,00	1.342.686,83	4.377,70	50.738,30	1.291.948,53	
	2	Pensionistenheim Erw.Bau I	2.600.968,00		4.377,70	50.738,30		8591
1/06/13 (1177)		06 Land - WBF Laufzeit von 1989 bis 2030	1.996.453,57	1.675.807,15	47.990,74	101.743,35	1.574.063,80	
	2	Pensionistenheim Erw.Bau II	1.996.453,57		47.990,74	101.743,35		8591
1/06/17 (1418)		06 Land - WBF Laufzeit von 1999 bis 2029	5.085.521,39	4.542.476,92	88.864,88	132.532,72	4.409.944,20	
	2	APH Neustadt 1999	5.085.521,39		88.864,88	132.532,72		8592
1/06/18 (1074) WB		06 Land - WBF Laufzeit von 1974 bis 2022	155.101,95	10.410,65	86,64	2.330,40	8.080,25	
	2	WBF Billrothstraße 109	155.101,95		86,64	2.330,40		8460
1/06/19 (1074) WB		06 Land - WBF Laufzeit von 1974 bis 2022	172.624,88	7.054,42	58,76	1.571,44	5.482,98	
	2	WBF Billrothstraße 111	172.624,88		58,76	1.571,44		8460
1/06/20 (1074) WB		06 Land - WBF Laufzeit von 1974 bis 2022	99.062,23	6.683,30	57,27	1.276,29	5.407,01	
	2	WBF Billrothstraße 113	99.062,23		57,27	1.276,29		8460
1/06/21 (1074) WB		06 Land - WBF Laufzeit von 1974 bis 2021	151.613,53	7.299,64	55,42	2.345,90	4.953,74	
	2	WBF Billrothstraße 115	151.613,53		55,42	2.345,90		8460
1/06/22 (1074) WB		06 Land - WBF Laufzeit von 1974 bis 2021	304.093,02	19.089,52	153,93	4.933,35	14.156,17	
	2	WBF Billrothstraße 117	304.093,02		153,93	4.933,35		8460
1/06/23 (1074) WB		06 Land - WBF Laufzeit von 1974 bis 2022	259.262,26	19.543,19	163,54	4.255,58	15.287,61	
	2	WBF Flemingstraße 7	259.262,26		163,54	4.255,58		8460
1/06/24 (1074) WB		06 Land - WBF Laufzeit von 1974 bis 2021	283.702,08	11.930,92	91,16	3.756,52	8.174,40	
	2	WBF Flemingstraße 9	283.702,08		91,16	3.756,52		8460
1/06/25 (1074) WB		06 Land - WBF Laufzeit von 1974 bis 2022	331.734,66	17.058,42	121,07	5.659,57	11.398,85	
	2	WBF Flemingstraße 11	331.734,66		121,07	5.659,57		8460

Ausgewertet am: 21.01.2019

Wahrung: EUR

DV-NR.	A	Glaubiger und Verwendung	Ursprungl. Schuld	Stand am Jahresanfang	Zinsen und Nebenkosten	Tilgung	Stand am Jahresende	TA/Ersatze
1/06/26 (1074)	WB	06 Land - WBF Laufzeit von 1974 bis 2022	221.804,78	20.251,82	172,54	4.000,46	16.251,36	
	2	WBF A.-Schweitzer-Str. 9	221.804,78		172,54	4.000,46		8460
1/06/27 (1074)	WB	06 Land - WBF Laufzeit von 1974 bis 2022	219.594,65	11.221,58	95,67	2.207,97	9.013,61	
	2	WBF A.-Schweitzer-Str. 11	219.594,65		95,67	2.207,97		8460
1/06/28 (1074)	WB	06 Land - WBF Laufzeit von 1974 bis 2021	127.226,76	6.255,01	50,21	1.646,59	4.608,42	
	2	WBF A.-Schweitzer-Str. 13	127.226,76		50,21	1.646,59		8460
1/06/30 (1092)	ST	06 Land - WBF Laufzeit von 1982 bis 2026	161.680,96	12.765,42	116,85	1.440,99	11.324,43	
	2	Sauserstrae 3	161.680,96		116,85	1.440,99		8460
1/06/31 (1092)	ST	06 Land - WBF Laufzeit von 1982 bis 2023	133.216,14	15.158,68	130,96	2.752,26	12.406,42	
	2	Sauserstrae 5	133.216,14		130,96	2.752,26		8460
1/06/32 (1092)	ST	06 Land - WBF Laufzeit von 1982 bis 2025	80.026,21	11.357,34	102,17	1.520,71	9.836,63	
	2	Sauserstrae 7	80.026,21		102,17	1.520,71		8460
1/06/33 (1092)	ST	06 Land - WBF Laufzeit von 1982 bis 2025	255.958,60	29.333,23	263,90	3.928,20	25.405,03	
	2	Sauserstrae 9	255.958,60		263,90	3.928,20		8460
1/06/35 (1092)	ST	06 Land - WBF Laufzeit von 1982 bis 2024	46.534,57	6.258,89	55,81	904,35	5.354,54	
	2	Dr.-Breitwieser-Strae 20	46.534,57		55,81	904,35		8460
1/06/36 (1072)	ST	06 Land - WBF Laufzeit von 1982 bis 2026	139.071,40	6.546,91	59,75	762,25	5.784,66	
	2	Zeileisstrae 15	139.071,40		59,75	762,25		8460
1/06/37 (1072)	ST	06 Land - WBF Laufzeit von 1982 bis 2026	291.548,60	35.053,75	319,23	4.178,05	30.875,70	
	2	Zeileisstrae 17	291.548,60		319,23	4.178,05		8460
1/06/38 (1072)	ST	06 Land - WBF Laufzeit von 1982 bis 2022	136.643,97	18.193,44	165,63	2.174,47	16.018,97	
	2	Zeileisstrae 19	136.643,97		165,63	2.174,47		8460
1/06/39 (1072)	ST	06 Land - WBF Laufzeit von 1982 bis 2025	199.632,46	17.003,67	153,37	2.223,35	14.780,32	
	2	Zeileisstrae 21	199.632,46		153,37	2.223,35		8460

Ausgewertet am: 21.01.2019

Währung: EUR

DV-NR.	A	Gläubiger und Verwendung	Ursprüngl. Schuld	Stand am Jahresanfang	Zinsen und Nebenkosten	Tilgung	Stand am Jahresende	TA/Ersätze
1/06/40 (1072)	ST	06 Land - WBF Laufzeit von 1982 bis 2025	221.083,51	26.225,77	235,67	3.548,15	22.677,62	
	2	Zeileisstraße 23	221.083,51		235,67	3.548,15		8460
1/06/41 (1072)	ST	06 Land - WBF Laufzeit von 1982 bis 2025	199.329,13	32.715,39	293,68	4.467,52	28.247,87	
	2	Zeileisstraße 25	199.329,13		293,68	4.467,52		8460
1/06/42 (1072)	ST	06 Land - WBF Laufzeit von 1982 bis 2023	159.837,17	6.337,55	55,92	995,22	5.342,33	
	2	Hinterschweigerstraße 67	159.837,17		55,92	995,22		8460
1/06/43 (1072)	ST	06 Land - WBF Laufzeit von 1982 bis 2021	197.466,17	23.770,83	212,00	3.431,62	20.339,21	
	2	Hinterschweigerstraße 69	197.466,17		212,00	3.431,62		8460
Summe 06 Land - WBF			14.230.792,65	7.938.490,24	144.504,47	351.325,58	7.587.164,66	
Land:AT + Zuzählung 2018				0,00				
Summe 01 Land OÖ			14.230.792,65	7.938.490,24	144.504,47	351.325,58	7.587.164,66	
+ Zuzählung 2018				0,00				
6/01/62 (1450)		01 LB Laufzeit von 2005 bis 2020	2.470,00	539,86	0,72	179,70	360,16	
	2	Flemingstraße 7/6/27	2.470,00		0,72	179,70		8460
Summe 01 LB			2.470,00	539,86	0,72	179,70	360,16	
Land:AT + Zuzählung 2018				0,00				

Währung: EUR

DV-NR.	A	Gläubiger und Verwendung	Ursprüngl. Schuld	Stand am Jahresanfang	Zinsen und Nebenkosten	Tilgung	Stand am Jahresende	TA/Ersätze
6/02/39 (1452/2)		02 ASK	8.991.400,00	4.672.976,07	22.002,92	613.271,76	4.059.704,31	
		Laufzeit von 2009 bis 2025						
	1	Personal und Besoldung 2009	2.800,00		6,85	190,98		0111
	1	Amtsgebäude 2009	101.700,00		235,41	6.561,46		0290
	1	Freiwillige Feuerwehr 2009	10.400,00		25,45	709,35		1630
	1	Volksschulen 2009	440.000,00		1.076,73	30.010,85		2110
	1	Hauptschulen 2009	190.200,00		465,44	12.972,87		2120
	1	Sonderschulen 2009	9.800,00		23,98	668,42		2130
	1	Polytechn. Schulen 2009	31.600,00		77,33	2.155,32		2140
	1	Berufsausb. schulentl. J. 2009	174.900,00		428,00	11.929,31		2280
	1	Förder. d. Schulbetriebs 2009	109.600,00		268,20	7.475,43		2300
	1	Kindergärten 2009	818.500,00		2.002,96	55.827,01		2400
	1	Förd. priv. Kindergärten 2009	637.100,00		1.559,05	43.454,35		2491
	2	Kindergarten-Küche 2009	46.500,00		113,79	3.171,60		2492
	2	Schülerhorte 2009	8.400,00		20,56	572,93		2500
	1	Jugendförd. u. -betr. 2009	50.000,00		122,36	3.410,32		2591
	2	Jugendz. Alt. Schlachth. 2009	4.500,00		11,01	306,93		2593
	2	Jugendförd. u. -betr. 2009	3.700,00		9,05	252,36		2595
	1	Sportplätze 2009	9.100,00		22,27	620,68		2620
	1	Eislaufplätze u. -hallen 2009	112.400,00		275,05	7.666,41		2640
	1	Stadtbücherei 2009	7.400,00		18,11	504,73		2731
	1	Musikschule 2009	104.900,00		256,70	7.154,86		3201
	1	Stadttheater-Gebäude 2009	51.700,00		126,52	3.526,28		3231
	1	Burg-Museum 2009	10.800,00		26,43	736,63		3602
	1	Nichtwiss. Archive 2009	129.900,00		317,88	8.860,02		3610
	1	Medien Kultur Haus 2009	0,00		13,47	375,16		3801
	1	Kirchliche Angel. 2009	116.900,00		286,07	7.973,34		3900
	1	Maßnahmen der allg. SH 2009	30.000,00		73,41	2.046,19		4110
	1	Tagesheimstätten 2009	18.900,00		46,25	1.289,10		4220
	2	Gemeindestraßen 2009	643.800,00		1.575,45	43.911,33		6120
	1	Sonst. Str. und Wege 2009	16.000,00		39,15	1.091,30		6160
	1	Sonst. Einr. u. Maßn. 2009	164.400,00		402,30	11.213,15		6390
	1	Einricht. u. Maßn. StVO 2009	456.800,00		1.117,84	31.156,72		6400
	1	Wirtschaftspolit. Maßn. 2009	40.000,00		97,88	2.728,26		7820
	1	Park/Gartenanl. Kindersp. 2009	121.300,00		296,83	8.273,45		8150
	1	Öffentl. Bel. und Uhren 2009	86.900,00		212,65	5.927,14		8161
	2	Friedhof 2009	74.600,00		182,55	5.088,20		8170
	2	Wochen- u. Jahrmärkte 2009	32.600,00		79,78	2.223,53		8281
	1	Tiergarten Wels 2009	59.600,00		145,85	4.065,11		8301
	1	Freibad 2009	83.600,00		204,58	5.702,06		8310
	2	Wohn- u. Geschäftsgeb. 2009	197.500,00		483,30	13.470,78		8460
	2	Abfallabfuhr 2009	8.500,00		20,80	579,76		8521

Währung: EUR

DV-NR.	A	Gläubiger und Verwendung	Ursprüngl. Schuld	Stand am Jahresanfang	Zinsen und Nebenkosten	Tilgung	Stand am Jahresende	TA/Ersätze
	2	Haus Leopold Spitzer 2009	42.300,00		103,51	2.885,13		8591
	2	Stadtgärtnerei 2009	21.800,00		53,35	1.486,90		8601
	2	Beteiligungen 2009	3.710.000,00		9.078,77	253.046,05		9140
6/02/40 (1451)		02 ASK	10.000.000,00	6.475.871,46	30.711,52	667.684,44	5.808.187,02	
	2	Beteiligungen	10.000.000,00		30.711,52	667.684,44		9140

Währung: EUR

DV-NR.	A	Gläubiger und Verwendung	Ursprüngl. Schuld	Stand am Jahresanfang	Zinsen und Nebenkosten	Tilgung	Stand am Jahresende	TA/Ersätze
6/02/41 (1453/2)		02 ASK	8.617.500,00	4.871.252,23	22.173,92	580.319,84	4.290.932,39	
		Laufzeit von 2010 bis 2026						
	1	Personal und Besoldung 2010	69.700,00		179,35	4.693,74		0111
	1	Amtsgebäude 2010	275.200,00		542,16	14.188,96		0290
	1	Freiwillige Feuerwehr 2010	59.300,00		152,59	3.993,38		1630
	1	Volksschulen 2010	523.000,00		1.345,75	35.219,88		2110
	1	Hauptschulen 2010	171.900,00		442,32	11.576,09		2120
	2	HS Lichten. Kunstrasenpl. 2010	76.000,00		195,56	5.117,99		2122
	1	Sonderschulen 2010	72.100,00		185,52	4.855,36		2130
	1	Polytechn. Schulen 2010	10.600,00		27,28	713,83		2140
	1	Berufs. schulentl. J. 2010	174.900,00		450,04	11.778,12		2280
	1	Förd. d. Schulbetriebs 2010	244.600,00		629,39	16.471,86		2300
	1	Kindergärten 2010	2.022.200,00		5.203,38	136.179,03		2400
	1	Förd. priv. Kindergärten 2010	429.800,00		1.105,93	28.943,60		2491
	2	Kindergärten-Küche 2010	1.200,00		3,09	80,81		2492
	2	Jugendz. Alt. Schlachth. 2010	10.700,00		27,53	720,56		2593
	1	Sonst. Sportplätze 2010	1.800,00		4,63	121,22		2621
	1	Eislaufplätze u. -hallen 2010	5.300,00		13,64	356,91		2640
	1	Tennisplätze u. -hallen 2010	120.000,00		308,78	8.081,04		2650
	1	Förd. v. Einrichtungen 2010	267.300,00		687,80	18.000,52		2692
	1	Stadtbücherei 2010	292.700,00		753,15	19.711,01		2731
	1	Musikschule 2010	600.500,00		1.545,16	40.438,88		3201
	1	Stadttheater - Gebäude 2010	3.800,00		9,78	255,90		3231
	1	Nichtwiss. Archive 2010	151.700,00		390,34	10.215,78		3610
	1	Medien Kultur Haus 2010	0,00		165,95	4.343,56		3801
	1	Kirchl. Angelegenheiten 2010	42.000,00		108,07	2.828,36		3900
	1	Maßnahmen der allg. SH 2010	30.000,00		77,19	2.020,26		4110
	1	Sozialpsych. Beratd. 2010	7.300,00		18,78	491,60		5193
	2	Gemeindestraßen 2010	449.400,00		1.156,36	30.263,50		6120
	1	Sonst. Str. u. Wege 2010	19.800,00		50,95	1.333,37		6160
	2	Straßenmeisterei 2010	4.300,00		11,06	289,57		6171
	1	Sonst. Einr. u. Maßn. 2010	72.000,00		185,27	4.848,63		6390
	1	Einr. u. Maßnahmen StVO 2010	312.900,00		805,13	21.071,32		6400
	1	Autobusbahnhof 2010	25.700,00		66,13	1.730,69		6491
	1	Wirtschaftspol. Maßn. 2010	20.000,00		51,46	1.346,84		7820
	1	Straßenreinigung 2010	2.800,00		7,20	188,56		8140
	1	Park- und Gartenanlagen 2010	24.100,00		62,01	1.622,94		8150
	1	Öffentl. Bel. und Uhren 2010	54.100,00		139,21	3.643,20		8161
	2	Friedhof 2010	2.300,00		5,92	154,89		8170
	2	Werkstättenbetrieb 2010	22.600,00		58,15	1.521,93		8201
	1	ZBG-Wechselpersonal 2010	9.800,00		25,22	659,95		8202
	2	KFZ-Werkstätte 2010	3.100,00		7,98	208,76		8212

Ausgewertet am: 21.01.2019

Währung: EUR

DV-NR.	A	Gläubiger und Verwendung	Ursprüngl. Schuld	Stand am Jahresanfang	Zinsen und Nebenkosten	Tilgung	Stand am Jahresende	TA/Ersätze
2		Wochen- und Jahrmärkte 2010	25.300,00		65,10	1.703,75		8281
1		Tiergarten Wels 2010	51.800,00		133,29	3.488,32		8301
1		Freibad 2010	7.700,00		19,81	518,53		8310
2		Wohn- und Geschäftsgeb. 2010	16.700,00		42,97	1.124,61		8460
2		Abfallabfuhr 2010	9.500,00		24,44	639,75		8521
2		Haus Leopold Spitzer 2010	45.800,00		117,85	3.084,26		8591
2		Haus Neustadt 2010	83.700,00		215,37	5.636,53		8592
2		Hallenbad 2010	88.000,00		226,44	5.926,10		8593
2		Stadtgärtnerei 2010	19.200,00		49,40	1.292,97		8601
2		Stadthalle 2010	33.300,00		85,69	2.242,49		8942
2		Beteiligungen 2010	1.550.000,00		3.988,35	104.380,13		9140

Währung: EUR

DV-NR.	A	Gläubiger und Verwendung	Ursprüngl. Schuld	Stand am Jahresanfang	Zinsen und Nebenkosten	Tilgung	Stand am Jahresende	TA/Ersätze
6/02/42 (1453/1)		02 ASK	955.600,00	34.901,95	27,05	34.901,95	0,00	
		Laufzeit von 2010 bis 2018						
	1	Gewählte Gemeindeorgane 2010	3.700,00		0,10	135,14		0000
	1	Direktion 2010	5.200,00		0,15	189,92		0101
	1	Büro des Bürgermeisters 2010	1.600,00		0,05	58,44		0102
	1	Elektron. Datenverarb. 2010	114.500,00		3,24	4.181,95		0160
	1	Meldeservice 2010	5.600,00		0,16	204,53		0231
	1	Baurecht 2010	2.000,00		0,06	73,05		0302
	1	Stadtplanung 2010	41.500,00		1,17	1.515,73		0311
	1	Hochbau 2010	1.200,00		0,03	43,83		0331
	1	Ordnungswache 2010	4.800,00		0,14	175,31		1192
	1	Freiwillige Feuerwehr 2010	3.900,00		0,11	142,44		1630
	1	Hauptschulen 2010	25.000,00		0,70	913,11		2120
	1	Kindergärten 2010	2.700,00		0,08	98,61		2400
	1	Stadtbücherei 2010	9.400,00		0,27	343,32		2731
	1	Kulturaktivitäten 2010	2.400,00		0,07	87,66		3001
	1	Soziale Hilfen 2010	1.100,00		0,03	40,18		4001
	1	Jugendwohlfahrt 2010	1.800,00		0,05	65,74		4011
	1	Maßn. der allg. SH 2010	273.600,00		7,74	9.992,86		4110
	1	Soz. Dienste f. K. u. J. 2010	2.300,00		0,07	84,00		4392
	1	Sanitätsdienst 2010	1.000,00		0,03	36,52		5001
	1	Sozialpsych. Beratungsd. 2010	1.100,00		0,03	40,18		5193
	1	Straßen- und Brückenbau 2010	6.100,00		0,17	222,79		6001
	1	Einricht. u. Maßn. StVO 2010	28.600,00		0,81	1.044,57		6400
	1	Parkraumbewirtschaftung 2010	1.200,00		0,03	43,83		6401
	1	Wirtschaftspol. Maßn. 2010	281.800,00		7,98	10.292,35		7820
	1	Park/Gartenanl. Kindersp. 2010	26.800,00		0,76	978,83		8150
	2	Werkstättenbetrieb 2010	1.400,00		0,04	51,13		8201
	1	Tiergarten Wels 2010	15.000,00		0,42	547,85		8301
	2	Haus Leopold Spitzer 2010	28.900,00		0,82	1.055,53		8591
	2	Haus Neustadt 2010	26.800,00		0,76	978,83		8592
	2	Haus Vogelweide 2010	34.600,00		0,98	1.263,72		8594

Währung: EUR

DV-NR.	A	Gläubiger und Verwendung	Ursprüngl. Schuld	Stand am Jahresanfang	Zinsen und Nebenkosten	Tilgung	Stand am Jahresende	TA/Ersätze
6/02/45 (1456/1)		02 ASK Laufzeit von 2012 bis 2020	564.000,00	204.997,78	1.124,15	81.625,95	123.371,83	
	1	Direktion 2012	2.800,00		5,58	405,24		0101
	1	Büro des Bürgermeisters 2012	3.300,00		6,58	477,60		0102
	1	Personal und Besoldung 2012	3.400,00		6,78	492,07		0111
	1	Materialverw. und Besch. 2012	1.400,00		2,79	202,62		0131
	1	Öffentlichkeitsarbeit 2012	7.200,00		14,35	1.042,03		0152
	1	Elektron. Datenverarb. 2012	113.300,00		225,83	16.397,55		0160
	2	Wählerservice 2012	1.000,00		1,99	144,73		0241
	1	Büro d. Stadtbaudirektors 2012	1.300,00		2,59	188,14		0301
	1	Sachverständigendienst 2012	2.700,00		5,38	390,76		0304
	1	Stadtplanung 2012	9.800,00		19,53	1.418,32		0311
	1	Verkehrsplanung 2012	11.600,00		23,12	1.678,83		0312
	1	Hochbau 2012	4.100,00		8,17	593,38		0331
	1	Bezirksverwaltung 2012	1.900,00		3,79	274,98		0500
	1	Aufenthaltswesen 2012	2.400,00		4,78	347,34		0501
	1	Gewerbe 2012	3.200,00		6,38	463,13		0502
	1	Freiwillige Feuerwehr 2012	1.900,00		3,79	274,98		1630
	1	Sportverwaltung 2012	1.500,00		2,99	217,09		2021
	1	Hauptschulen 2012	25.000,00		49,83	3.618,17		2120
	1	Kindergärten 2012	2.200,00		4,38	318,40		2400
	1	Jugendförd./-betreuung 2012	1.000,00		1,99	144,73		2591
	1	Stadtbücherei 2012	9.200,00		18,34	1.331,49		2731
	1	Kulturaktivitäten 2012	1.200,00		2,39	173,67		3001
	1	Soziale Hilfen 2012	2.900,00		5,78	419,71		4001
	1	Jugendwohlfahrt 2012	1.200,00		2,39	173,67		4011
	1	Maßn. d. allgem. Sozialh. 2012	276.300,00		550,71	39.988,03		4110
	2	Mobile Altenhilfe 2012	8.300,00		16,54	1.201,23		4295
	1	Sanitätsdienst 2012	2.500,00		4,98	361,82		5001
	2	Beratungsst. Drogenabh. 2012	1.200,00		2,39	173,67		5122
	1	Straßen- und Brückenbau 2012	7.900,00		15,75	1.143,34		6001
	1	Einricht. u. Maßn. StVO 2012	20.700,00		41,26	2.995,85		6400
	1	Park/Gartenanl. Kindersp. 2012	26.900,00		53,63	3.893,17		8150
	1	Finanzmanagement 2012	1.400,00		2,79	202,62		9001
	1	Stadtbuchhaltung 2012	1.300,00		2,59	188,14		9002
	1	Steuerverwaltung 2012	2.000,00		3,99	289,45		9003

Währung: EUR

DV-NR.	A	Gläubiger und Verwendung	Ursprüngl. Schuld	Stand am Jahresanfang	Zinsen und Nebenkosten	Tilgung	Stand am Jahresende	TA/Ersätze
6/02/47 (1457/1)		02 ASK	734.700,00	370.788,98	1.397,89	105.404,21	265.384,77	
		Laufzeit von 2013 bis 2021						
	1	Direktion 2013	1.800,00		3,42	258,24		0101
	1	Bürgercenter 2013	1.900,00		3,62	272,58		0105
	1	Büro der Magistratsdir. 2013	1.900,00		3,62	272,58		0106
	1	Personal und Besoldung 2013	4.900,00		9,32	702,98		0111
	1	Kontrollstelle 2013	1.800,00		3,42	258,24		0141
	1	Elektron. Datenverarb. 2013	247.000,00		469,96	35.436,01		0160
	1	Standesamt 2013	2.200,00		4,19	315,62		0220
	1	Meldeservice 2013	15.400,00		29,30	2.209,37		0231
	1	Büro d. Stadtbaudirektors 2013	1.000,00		1,90	143,47		0301
	1	Baurecht 2013	2.000,00		3,81	286,93		0302
	1	Verkehrsplanung 2013	1.100,00		2,09	157,81		0312
	1	Hochbau 2013	1.800,00		3,42	258,24		0331
	1	Bezirksverwaltung 2013	2.600,00		4,95	373,01		0500
	1	Aufenthaltswesen 2013	1.000,00		1,90	143,47		0501
	1	Gewerbe 2013	1.800,00		3,42	258,24		0502
	1	Veterinärpolizei 2013	1.000,00		1,90	143,47		1330
	1	Kindergärten 2013	2.100,00		4,00	301,28		2400
	2	Soziale Hilfen 2013	5.700,00		10,85	817,75		4001
	1	Jugendwohlfahrt 2013	4.300,00		8,18	616,90		4011
	1	Maßn. d. allgem. Sozialh. 2013	270.900,00		515,43	38.864,84		4110
	1	Sanitätsdienst 2013	1.800,00		3,42	258,24		5001
	1	Umweltschutz 2013	1.000,00		1,90	143,47		5010
	1	Sozialpsych. Beratungsd. 2013	2.300,00		4,38	329,97		5193
	1	Wasserbau 2013	1.000,00		1,90	143,47		6002
	1	Einr. u. Maßnahmen StVO 2013	1.600,00		3,04	229,55		6400
	1	Wirtschaftspol. Maßn. 2013	150.000,00		285,40	21.519,85		7820
	1	Zentr. Betriebsverw. 2013	1.600,00		3,04	229,55		8200
	1	Finanzmanagement 2013	1.100,00		2,09	157,81		9001
	1	Stadtbuchhaltung 2013	2.100,00		4,02	301,27		9002

Währung: EUR

DV-NR.	A	Gläubiger und Verwendung	Ursprüngl. Schuld	Stand am Jahresanfang	Zinsen und Nebenkosten	Tilgung	Stand am Jahresende	TA/Ersätze
6/02/49 (1458/1)		02 ASK Laufzeit von 2014 bis 2022	862.500,00	557.093,09	1.815,35	123.053,97	434.039,12	
	1	Gewählte Gemeindeorgane 2014	1.700,00		3,58	242,54		0000
	1	Direktion 2014	3.900,00		8,21	556,42		0101
	1	Bürgercenter 2014	13.800,00		29,05	1.968,86		0105
	1	Elektron. Datenverarb. 2014	293.100,00		616,90	41.816,95		0160
	1	Standesamt 2014	2.900,00		6,10	413,75		0220
	1	Meldeservice 2014	5.500,00		11,58	784,69		0231
	1	Gewerbe 2014	1.000,00		2,10	142,67		0502
	1	Freiwillige Feuerwehr 2014	4.000,00		8,42	570,69		1630
	1	Volksschulen 2014	25.000,00		52,62	3.566,78		2110
	1	Hauptschulen 2014	25.000,00		52,62	3.566,78		2120
	1	Jugendwohlfahrt 2014	1.100,00		2,32	156,94		4011
	1	Maßn. d. allgem. Sozialh. 2014	271.000,00		570,39	38.663,91		4110
	2	Mobile Altenhilfe 2014	1.500,00		3,16	214,01		4295
	1	Einr. u. Maßnahmen StVO 2014	29.900,00		62,93	4.265,87		6400
	1	Wirtschaftspol. Maßn. 2014	150.000,00		315,71	21.400,69		7820
	1	Park/Gartenanl. Kindersp. 2014	19.000,00		39,99	2.710,76		8150
	2	Haus Leopold Spitzer 2014	6.700,00		14,10	955,90		8591
	2	Haus Neustadt 2014	4.400,00		9,26	627,75		8592
	2	Haus Vogelweide 2014	3.000,00		6,31	428,01		8594
Summe 02 ASK			30.725.700,00	17.187.881,56	79.252,80	2.206.262,12	14.981.619,44	
Land:AT + Zuzählung 2018				0,00				
6/09/04 (1460)		09 BA Laufzeit von 2018 bis 2048 + Zuzählung 2018	3.780.000,00	0,00	12.297,60	61.034,40	3.718.965,60	
	2	Haus Hans Sachs Straße	3.780.000,00	3.780.000,00	12.297,60	61.034,40		8595
Summe 09 BA			3.780.000,00	0,00	12.297,60	61.034,40	3.718.965,60	
Land: + Zuzählung 2018				3.780.000,00				

Währung: EUR

DV-NR.	A	Gläubiger und Verwendung	Ursprüngl. Schuld	Stand am Jahresanfang	Zinsen und Nebenkosten	Tilgung	Stand am Jahresende	TA/Ersätze
6/12/03 (1455/1)		12 RAIBA	913.000,00	199.229,31	657,83	132.688,71	66.540,60	
		Laufzeit von 2011 bis 2019						
	1	Direktion 2011	21.100,00		15,20	3.066,52		0101
	2	Kopierservice 2011	2.700,00		1,95	392,40		0132
	1	Presse 2011	1.200,00		0,86	174,40		0151
	1	Elektron. Datenverarbeitung 2011	273.100,00		196,77	39.690,35		0160
	1	Zivilrecht 2011	1.800,00		1,30	261,60		0201
	1	Meldeservice 2011	5.500,00		3,96	799,33		0231
	1	Büro d. Stadtbaudirektors 2011	1.500,00		1,08	218,00		0301
	1	Sachverständigendienst 2011	1.000,00		0,72	145,33		0304
	2	Stadtplanung 2011	1.900,00		1,37	276,13		0311
	1	Hochbau 2011	1.300,00		0,94	188,93		0331
	1	masch/elektrotechn.Dienst 2011	5.100,00		3,67	741,20		0332
	1	Bezirksverwaltung 2011	1.000,00		0,72	145,33		0500
	1	Ordnungswache 2011	1.100,00		0,79	159,87		1192
	1	Sportverwaltung 2011	1.000,00		0,72	145,33		2021
	1	Hauptschulen 2011	25.000,00		18,01	3.633,32		2120
	1	Kindergärten 2011	1.400,00		1,01	203,47		2400
	1	Jugendförd./-betreuung 2011	2.000,00		1,44	290,67		2591
	1	Nichtwissenschaftl. Arch. 2011	1.100,00		0,79	159,87		3610
	1	Soziale Hilfen 2011	2.200,00		1,59	319,73		4001
	1	Maßn. allgem. SH 2011	277.400,00		199,87	40.315,28		4110
	2	Mobile Altenhilfe 2011	3.200,00		2,31	465,06		4295
	1	Sanitätsdienst 2011	1.000,00		0,72	145,33		5001
	1	Sonstige Einricht/Maßn. 2011	5.000,00		3,60	726,66		6390
	1	Einrichtungen/Maßn. StVO 2011	18.100,00		13,04	2.630,52		6400
	1	Wirtschaftspol. Maßn. 2011	213.900,00		154,12	31.086,65		7820
	2	Haus Leopold Spitzer 2011	11.500,00		8,29	1.671,33		8591
	2	Haus Neustadt 2011	20.000,00		14,41	2.906,65		8592
	2	Haus Vogelweide 2011	8.800,00		6,34	1.278,93		8594
	1	Stadtbuchhaltung 2011	1.100,00		0,79	159,87		9002
	1	Steuerverwaltung 2011	2.000,00		1,45	290,65		9003
Summe 12 RAIBA			913.000,00	199.229,31	657,83	132.688,71	66.540,60	
Land:AT + Zuzählung 2018				0,00				
Summe 06 Kreditinstitute			35.421.170,00	17.387.650,73	92.208,95	2.400.164,93	18.767.485,80	
+ Zuzählung 2018				3.780.000,00				

Währung: EUR

DV-NR.	A	Gläubiger und Verwendung	Ursprüngl. Schuld	Stand am Jahresanfang	Zinsen und Nebenkosten	Tilgung	Stand am Jahresende	TA/Ersätze
Gesamtsumme			49.651.962,65	25.326.140,97	236.713,42	2.751.490,51	26.354.650,46	
+ Zuzählung 2018				3.780.000,00				

Währung: EUR

DV-NR.	A	Gläubiger und Verwendung	Ursprüngl. Schuld	Stand am Jahresanfang	Zinsen und Nebenkosten	Tilgung	Stand am Jahresende	TA/Ersätze
Summe	1		14.231.800,00	7.009.110,16	31.084,06	1.164.979,53	5.844.130,69	
		+ Zuzählung 2018						
Summe	2		35.420.162,65	18.317.030,81	205.629,36	1.586.510,98	20.510.519,77	53,26
		+ Zuzählung 2018		3.780.000,00				
Summe	1 + 2		49.651.962,65	25.326.140,97	236.713,42	2.751.490,51	26.354.650,46	53,26
		+ Zuzählung 2018		3.780.000,00				
Summe	3							
		+ Zuzählung 2018						
Summe	4							
		+ Zuzählung 2018						
Gesamtsumme			49.651.962,65	25.326.140,97	236.713,42	2.751.490,51	26.354.650,46	53,26
+ Zuzählung 2018				3.780.000,00			*)	

Erläuterung:

*) Cent-Rundungsdifferenz

Schuldenart 1: Schulden, deren Schuldendienst mehr als zur Hälfte aus allgemeinen Deckungsmitteln getragen wird,

Schuldenart 3: Schulden, die für andere Gebietskörperschaften aufgenommen worden sind und deren Schuldendienst mindestens zur Hälfte erstattet wird;

Schuldenart 2: Schulden für Einrichtungen der Gebietskörperschaft, bei denen jährlich ordentliche Einnahmen in der Höhe von mindestens 50% der ordentlichen Ausgaben erzielt werden,

Schuldenart 4: Schulden, die für sonstige Rechtsträger (physische oder juristische Personen) aufgenommen worden sind und deren Schuldendienst mindestens zur Hälfte erstattet wird.

Nachweis über den Schuldendienst * Rechnungsabschluss 2018

Währung: EUR

TA DV-NR.	Bezeichnung	Zinsen und Nebenkosten	Tilgung	Insgesamt	Ersätze	Nettoaufwand	Schuldenstand 31.12.2018
0000	Gewählte Gemeindeorgane						
6/02/42 (1453/1)	Gewählte Gemeindeorgane 2010	0,10	135,14	135,24	0,00	135,24	0,00
6/02/49 (1458/1)	Gewählte Gemeindeorgane 2014	3,58	242,54	246,12	0,00	246,12	855,50
	Summe Teilabschnitt	3,68	377,68	381,36	0,00	381,36	855,50
0101	Direktion						
6/02/42 (1453/1)	Direktion 2010	0,15	189,92	190,07	0,00	190,07	0,00
6/02/45 (1456/1)	Direktion 2012	5,58	405,24	410,82	0,00	410,82	612,48
6/02/47 (1457/1)	Direktion 2013	3,42	258,24	261,66	0,00	261,66	650,19
6/02/49 (1458/1)	Direktion 2014	8,21	556,42	564,63	0,00	564,63	1.962,61
6/12/03 (1455/1)	Direktion 2011	15,20	3.066,52	3.081,72	0,00	3.081,72	1.537,79
	Summe Teilabschnitt	32,56	4.476,34	4.508,90	0,00	4.508,90	4.763,07
0102	Büro des Bürgermeisters						
6/02/42 (1453/1)	Büro des Bürgermeisters 2010	0,05	58,44	58,49	0,00	58,49	0,00
6/02/45 (1456/1)	Büro des Bürgermeisters 2012	6,58	477,60	484,18	0,00	484,18	721,86
	Summe Teilabschnitt	6,63	536,04	542,67	0,00	542,67	721,86
0105	Bürgercenter						
6/02/47 (1457/1)	Bürgercenter 2013	3,62	272,58	276,20	0,00	276,20	686,31
6/02/49 (1458/1)	Bürgercenter 2014	29,05	1.968,86	1.997,91	0,00	1.997,91	6.944,63
	Summe Teilabschnitt	32,67	2.241,44	2.274,11	0,00	2.274,11	7.630,94
0106	Büro der Magistratsdirektorin						
6/02/47 (1457/1)	Büro der Magistratsdir. 2013	3,62	272,58	276,20	0,00	276,20	686,31
	Summe Teilabschnitt	3,62	272,58	276,20	0,00	276,20	686,31

Währung: EUR

TA DV-NR.	Bezeichnung	Zinsen und Nebenkosten	Tilgung	Insgesamt	Ersätze	Nettoaufwand	Schuldenstand 31.12.2018
0111	Personal und Besoldung						
6/02/39 (1452/2)	Personal und Besoldung 2009	6,85	190,98	197,83	0,00	197,83	1.264,23
6/02/41 (1453/2)	Personal und Besoldung 2010	179,35	4.693,74	4.873,09	0,00	4.873,09	34.705,89
6/02/45 (1456/1)	Personal und Besoldung 2012	6,78	492,07	498,85	0,00	498,85	743,73
6/02/47 (1457/1)	Personal und Besoldung 2013	9,32	702,98	712,30	0,00	712,30	1.769,95
	Summe Teilabschnitt	202,30	6.079,77	6.282,07	0,00	6.282,07	38.483,80
0131	Materialverw. und Beschaffungsstelle						
6/02/45 (1456/1)	Materialverw. und Besch. 2012	2,79	202,62	205,41	0,00	205,41	306,24
	Summe Teilabschnitt	2,79	202,62	205,41	0,00	205,41	306,24
0132	Kopierservice						
6/12/03 (1455/1)	Kopierservice 2011	1,95	392,40	394,35	0,00	394,35	196,78
	Summe Teilabschnitt	1,95	392,40	394,35	0,00	394,35	196,78
0141	Stadtrechnungshof						
6/02/47 (1457/1)	Kontrollstelle 2013	3,42	258,24	261,66	0,00	261,66	650,19
	Summe Teilabschnitt	3,42	258,24	261,66	0,00	261,66	650,19
0151	Presse						
6/12/03 (1455/1)	Presse 2011	0,86	174,40	175,26	0,00	175,26	87,46
	Summe Teilabschnitt	0,86	174,40	175,26	0,00	175,26	87,46
0152	Öffentlichkeitsarbeit						
6/02/45 (1456/1)	Öffentlichkeitsarbeit 2012	14,35	1.042,03	1.056,38	0,00	1.056,38	1.574,96
	Summe Teilabschnitt	14,35	1.042,03	1.056,38	0,00	1.056,38	1.574,96

Währung: EUR

TA DV-NR.	Bezeichnung	Zinsen und Nebenkosten	Tilgung	Insgesamt	Ersätze	Nettoaufwand	Schuldenstand 31.12.2018
0160	Elektronische Datenverarbeitung						
6/02/42 (1453/1)	Elektron. Datenverarb. 2010	3,24	4.181,95	4.185,19	0,00	4.185,19	0,00
6/02/45 (1456/1)	Elektron. Datenverarb. 2012	225,83	16.397,55	16.623,38	0,00	16.623,38	24.783,74
6/02/47 (1457/1)	Elektron. Datenverarb. 2013	469,96	35.436,01	35.905,97	0,00	35.905,97	89.220,14
6/02/49 (1458/1)	Elektron. Datenverarb. 2014	616,90	41.816,95	42.433,85	0,00	42.433,85	147.497,82
6/12/03 (1455/1)	Elektron. Datenverarbeitung 2011	196,77	39.690,35	39.887,12	0,00	39.887,12	19.903,87
	Summe Teilabschnitt	1.512,70	137.522,81	139.035,51	0,00	139.035,51	281.405,57
0201	Zivilrecht						
6/12/03 (1455/1)	Zivilrecht 2011	1,30	261,60	262,90	0,00	262,90	131,19
	Summe Teilabschnitt	1,30	261,60	262,90	0,00	262,90	131,19
0220	Standesamt						
6/02/47 (1457/1)	Standesamt 2013	4,19	315,62	319,81	0,00	319,81	794,67
6/02/49 (1458/1)	Standesamt 2014	6,10	413,75	419,85	0,00	419,85	1.459,38
	Summe Teilabschnitt	10,29	729,37	739,66	0,00	739,66	2.254,05
0231	Meldeservice						
6/02/42 (1453/1)	Meldeservice 2010	0,16	204,53	204,69	0,00	204,69	0,00
6/02/47 (1457/1)	Meldeservice 2013	29,30	2.209,37	2.238,67	0,00	2.238,67	5.562,71
6/02/49 (1458/1)	Meldeservice 2014	11,58	784,69	796,27	0,00	796,27	2.767,79
6/12/03 (1455/1)	Meldeservice 2011	3,96	799,33	803,29	0,00	803,29	400,85
	Summe Teilabschnitt	45,00	3.997,92	4.042,92	0,00	4.042,92	8.731,35
0241	Wählerservice						
6/02/45 (1456/1)	Wählerservice 2012	1,99	144,73	146,72	0,00	146,72	218,74
	Summe Teilabschnitt	1,99	144,73	146,72	0,00	146,72	218,74
0290	Amtsgebäude						
6/02/39 (1452/2)	Amtsgebäude 2009	235,41	6.561,46	6.796,87	0,00	6.796,87	43.435,23
6/02/41 (1453/2)	Amtsgebäude 2010	542,16	14.188,96	14.731,12	0,00	14.731,12	104.914,36
	Summe Teilabschnitt	777,57	20.750,42	21.527,99	0,00	21.527,99	148.349,59

Währung: EUR

TA DV-NR.	Bezeichnung	Zinsen und Nebenkosten	Tilgung	Insgesamt	Ersätze	Nettoaufwand	Schuldenstand 31.12.2018
0301	Büro des Stadtbaudirektors						
6/02/45 (1456/1)	Büro d. Stadtbaudirektors 2012	2,59	188,14	190,73	0,00	190,73	284,37
6/02/47 (1457/1)	Büro d. Stadtbaudirektors 2013	1,90	143,47	145,37	0,00	145,37	361,22
6/12/03 (1455/1)	Büro d. Stadtbaudirektors 2011	1,08	218,00	219,08	0,00	219,08	109,32
	Summe Teilabschnitt	5,57	549,61	555,18	0,00	555,18	754,91
0302	Baurecht						
6/02/42 (1453/1)	Baurecht 2010	0,06	73,05	73,11	0,00	73,11	0,00
6/02/47 (1457/1)	Baurecht 2013	3,81	286,93	290,74	0,00	290,74	722,43
	Summe Teilabschnitt	3,87	359,98	363,85	0,00	363,85	722,43
0304	Sachverständigendienst						
6/02/45 (1456/1)	Sachverständigendienst 2012	5,38	390,76	396,14	0,00	396,14	590,61
6/12/03 (1455/1)	Sachverständigendienst 2011	0,72	145,33	146,05	0,00	146,05	72,88
	Summe Teilabschnitt	6,10	536,09	542,19	0,00	542,19	663,49
0311	Stadtplanung						
6/02/42 (1453/1)	Stadtplanung 2010	1,17	1.515,73	1.516,90	0,00	1.516,90	0,00
6/02/45 (1456/1)	Stadtplanung 2012	19,53	1.418,32	1.437,85	0,00	1.437,85	2.143,69
6/12/03 (1455/1)	Stadtplanung 2011	1,37	276,13	277,50	0,00	277,50	138,47
	Summe Teilabschnitt	22,07	3.210,18	3.232,25	0,00	3.232,25	2.282,16
0312	Verkehrsplanung						
6/02/45 (1456/1)	Verkehrsplanung 2012	23,12	1.678,83	1.701,95	0,00	1.701,95	2.537,43
6/02/47 (1457/1)	Verkehrsplanung 2013	2,09	157,81	159,90	0,00	159,90	397,34
	Summe Teilabschnitt	25,21	1.836,64	1.861,85	0,00	1.861,85	2.934,77
0331	Hochbau						
6/02/42 (1453/1)	Hochbau 2010	0,03	43,83	43,86	0,00	43,86	0,00
6/02/45 (1456/1)	Hochbau 2012	8,17	593,38	601,55	0,00	601,55	896,85
6/02/47 (1457/1)	Hochbau 2013	3,42	258,24	261,66	0,00	261,66	650,19
6/12/03 (1455/1)	Hochbau 2011	0,94	188,93	189,87	0,00	189,87	94,75
	Summe Teilabschnitt	12,56	1.084,38	1.096,94	0,00	1.096,94	1.641,79

Währung: EUR

TA DV-NR.	Bezeichnung	Zinsen und Nebenkosten	Tilgung	Insgesamt	Ersätze	Nettoaufwand	Schuldenstand 31.12.2018
0332	Maschinentechnischer- und elektrotechnischer Dienst						
6/12/03 (1455/1)	masch/elektrotechn.Dienst 2011	3,67	741,20	744,87	0,00	744,87	371,69
	Summe Teilabschnitt	3,67	741,20	744,87	0,00	744,87	371,69
0500	Bezirksverwaltung						
6/02/45 (1456/1)	Bezirksverwaltung 2012	3,79	274,98	278,77	0,00	278,77	415,61
6/02/47 (1457/1)	Bezirksverwaltung 2013	4,95	373,01	377,96	0,00	377,96	939,16
6/12/03 (1455/1)	Bezirksverwaltung 2011	0,72	145,33	146,05	0,00	146,05	72,88
	Summe Teilabschnitt	9,46	793,32	802,78	0,00	802,78	1.427,65
0501	Aufenthaltswesen						
6/02/45 (1456/1)	Aufenthaltswesen 2012	4,78	347,34	352,12	0,00	352,12	524,99
6/02/47 (1457/1)	Aufenthaltswesen 2013	1,90	143,47	145,37	0,00	145,37	361,22
	Summe Teilabschnitt	6,68	490,81	497,49	0,00	497,49	886,21
0502	Gewerbe						
6/02/45 (1456/1)	Gewerbe 2012	6,38	463,13	469,51	0,00	469,51	699,98
6/02/47 (1457/1)	Gewerbe 2013	3,42	258,24	261,66	0,00	261,66	650,19
6/02/49 (1458/1)	Gewerbe 2014	2,10	142,67	144,77	0,00	144,77	503,23
	Summe Teilabschnitt	11,90	864,04	875,94	0,00	875,94	1.853,40
1192	Ordnungswache						
6/02/42 (1453/1)	Ordnungswache 2010	0,14	175,31	175,45	0,00	175,45	0,00
6/12/03 (1455/1)	Ordnungswache 2011	0,79	159,87	160,66	0,00	160,66	80,17
	Summe Teilabschnitt	0,93	335,18	336,11	0,00	336,11	80,17
1330	Veterinärpolizei						
6/02/47 (1457/1)	Veterinärpolizei 2013	1,90	143,47	145,37	0,00	145,37	361,22
	Summe Teilabschnitt	1,90	143,47	145,37	0,00	145,37	361,22

Währung: EUR

TA DV-NR.	Bezeichnung	Zinsen und Nebenkosten	Tilgung	Insgesamt	Ersätze	Nettoaufwand	Schuldenstand 31.12.2018
1630	Freiwillige Feuerwehr						
6/02/39 (1452/2)	Freiwillige Feuerwehr 2009	25,45	709,35	734,80	0,00	734,80	4.695,70
6/02/41 (1453/2)	Freiwillige Feuerwehr 2010	152,59	3.993,38	4.145,97	0,00	4.145,97	29.527,39
6/02/42 (1453/1)	Freiwillige Feuerwehr 2010	0,11	142,44	142,55	0,00	142,55	0,00
6/02/45 (1456/1)	Freiwillige Feuerwehr 2012	3,79	274,98	278,77	0,00	278,77	415,61
6/02/49 (1458/1)	Freiwillige Feuerwehr 2014	8,42	570,69	579,11	0,00	579,11	2.012,94
	Summe Teilabschnitt	190,36	5.690,84	5.881,20	0,00	5.881,20	36.651,64
2021	Sportverwaltung						
6/02/45 (1456/1)	Sportverwaltung 2012	2,99	217,09	220,08	0,00	220,08	328,12
6/12/03 (1455/1)	Sportverwaltung 2011	0,72	145,33	146,05	0,00	146,05	72,88
	Summe Teilabschnitt	3,71	362,42	366,13	0,00	366,13	401,00
2110	Volksschulen						
6/02/39 (1452/2)	Volksschulen 2009	1.076,73	30.010,85	31.087,58	0,00	31.087,58	198.664,27
6/02/41 (1453/2)	Volksschulen 2010	1.345,75	35.219,88	36.565,63	0,00	36.565,63	260.418,64
6/02/49 (1458/1)	Volksschulen 2014	52,62	3.566,78	3.619,40	0,00	3.619,40	12.580,84
	Summe Teilabschnitt	2.475,10	68.797,51	71.272,61	0,00	71.272,61	471.663,75
2120	Neue Mittelschulen						
6/02/39 (1452/2)	Hauptschulen 2009	465,44	12.972,87	13.438,31	0,00	13.438,31	85.877,14
6/02/41 (1453/2)	Hauptschulen 2010	442,32	11.576,09	12.018,41	0,00	12.018,41	85.594,58
6/02/42 (1453/1)	Hauptschulen 2010	0,70	913,11	913,81	0,00	913,81	0,00
6/02/45 (1456/1)	Hauptschulen 2012	49,83	3.618,17	3.668,00	0,00	3.668,00	5.468,61
6/02/49 (1458/1)	Hauptschulen 2014	52,62	3.566,78	3.619,40	0,00	3.619,40	12.580,84
6/12/03 (1455/1)	Hauptschulen 2011	18,01	3.633,32	3.651,33	0,00	3.651,33	1.822,03
	Summe Teilabschnitt	1.028,92	36.280,34	37.309,26	0,00	37.309,26	191.343,20
2122	Neue Mittelschule Lichtenegg - Kunstrasenplatz						
6/02/41 (1453/2)	HS Lichten. Kunstrasenpl. 2010	195,56	5.117,99	5.313,55	0,00	5.313,55	37.842,86
	Summe Teilabschnitt	195,56	5.117,99	5.313,55	0,00	5.313,55	37.842,86

Währung: EUR

TA DV-NR.	Bezeichnung	Zinsen und Nebenkosten	Tilgung	Insgesamt	Ersätze	Nettoaufwand	Schuldenstand 31.12.2018
2130	Sonderschulen						
6/02/39 (1452/2)	Sonderschulen 2009	23,98	668,42	692,40	0,00	692,40	4.424,80
6/02/41 (1453/2)	Sonderschulen 2010	185,52	4.855,36	5.040,88	0,00	5.040,88	35.900,93
	Summe Teilabschnitt	209,50	5.523,78	5.733,28	0,00	5.733,28	40.325,73
2140	Polytechnische Schulen						
6/02/39 (1452/2)	Polytechn. Schulen 2009	77,33	2.155,32	2.232,65	0,00	2.232,65	14.267,71
6/02/41 (1453/2)	Polytechn. Schulen 2010	27,28	713,83	741,11	0,00	741,11	5.278,08
	Summe Teilabschnitt	104,61	2.869,15	2.973,76	0,00	2.973,76	19.545,79
2280	Berufsausbildung schulentlassener Jugendlicher						
6/02/39 (1452/2)	Berufsausb. schulentl. J. 2009	428,00	11.929,31	12.357,31	0,00	12.357,31	78.969,05
6/02/41 (1453/2)	Berufs. schulentl. J. 2010	450,04	11.778,12	12.228,16	0,00	12.228,16	87.088,38
	Summe Teilabschnitt	878,04	23.707,43	24.585,47	0,00	24.585,47	166.057,43
2300	Förderung des Schulbetriebes						
6/02/39 (1452/2)	Förder. d. Schulbetriebs 2009	268,20	7.475,43	7.743,63	0,00	7.743,63	49.485,46
6/02/41 (1453/2)	Förd. d. Schulbetriebs 2010	629,39	16.471,86	17.101,25	0,00	17.101,25	121.794,26
	Summe Teilabschnitt	897,59	23.947,29	24.844,88	0,00	24.844,88	171.279,72
2400	Kindergärten						
6/02/39 (1452/2)	Kindergärten 2009	2.002,96	55.827,01	57.829,97	0,00	57.829,97	369.560,69
6/02/41 (1453/2)	Kindergärten 2010	5.203,38	136.179,03	141.382,41	0,00	141.382,41	1.006.918,88
6/02/42 (1453/1)	Kindergärten 2010	0,08	98,61	98,69	0,00	98,69	0,00
6/02/45 (1456/1)	Kindergärten 2012	4,38	318,40	322,78	0,00	322,78	481,24
6/02/47 (1457/1)	Kindergärten 2013	4,00	301,28	305,28	0,00	305,28	758,55
6/12/03 (1455/1)	Kindergärten 2011	1,01	203,47	204,48	0,00	204,48	102,03
	Summe Teilabschnitt	7.215,81	192.927,80	200.143,61	0,00	200.143,61	1.377.821,39
2491	Förderung privater Kindergärten						
6/02/39 (1452/2)	Förd. priv. Kindergärten 2009	1.559,05	43.454,35	45.013,40	0,00	45.013,40	287.656,83
6/02/41 (1453/2)	Förd. priv. Kindergärten 2010	1.105,93	28.943,60	30.049,53	0,00	30.049,53	214.011,34
	Summe Teilabschnitt	2.664,98	72.397,95	75.062,93	0,00	75.062,93	501.668,17

Währung: EUR

TA DV-NR.	Bezeichnung	Zinsen und Nebenkosten	Tilgung	Insgesamt	Ersätze	Nettoaufwand	Schuldenstand 31.12.2018
2492	Kindergärten-Küche						
6/02/39 (1452/2)	Kindergarten-Küche 2009	113,79	3.171,60	3.285,39	0,00	3.285,39	20.995,20
6/02/41 (1453/2)	Kindergärten-Küche 2010	3,09	80,81	83,90	0,00	83,90	597,52
	Summe Teilabschnitt	116,88	3.252,41	3.369,29	0,00	3.369,29	21.592,72
2500	Schülerhorte						
6/02/39 (1452/2)	Schülerhorte 2009	20,56	572,93	593,49	0,00	593,49	3.792,68
	Summe Teilabschnitt	20,56	572,93	593,49	0,00	593,49	3.792,68
2591	Jugendförderung und Jugendbetreuung						
6/02/39 (1452/2)	Jugendförd. u. -betr. 2009	122,36	3.410,32	3.532,68	0,00	3.532,68	22.575,48
6/02/45 (1456/1)	Jugendförd./-betreuung 2012	1,99	144,73	146,72	0,00	146,72	218,74
6/12/03 (1455/1)	Jugendförd./-betreuung 2011	1,44	290,67	292,11	0,00	292,11	145,76
	Summe Teilabschnitt	125,79	3.845,72	3.971,51	0,00	3.971,51	22.939,98
2593	Jugendzentrum "Alter Schlachthof"						
6/02/39 (1452/2)	Jugendz. Alt. Schlachth. 2009	11,01	306,93	317,94	0,00	317,94	2.031,79
6/02/41 (1453/2)	Jugendz. Alt. Schlachth. 2010	27,53	720,56	748,09	0,00	748,09	5.327,88
	Summe Teilabschnitt	38,54	1.027,49	1.066,03	0,00	1.066,03	7.359,67
2595	Jugendförd. u. Jugendbetr. - "Veranstalt."						
6/02/39 (1452/2)	Jugendförd. u. -betr. 2009	9,05	252,36	261,41	0,00	261,41	1.670,59
	Summe Teilabschnitt	9,05	252,36	261,41	0,00	261,41	1.670,59
2620	Sportplätze						
6/02/39 (1452/2)	Sportplätze 2009	22,27	620,68	642,95	0,00	642,95	4.108,74
	Summe Teilabschnitt	22,27	620,68	642,95	0,00	642,95	4.108,74
2621	Sonstige Sportplätze						
6/02/41 (1453/2)	Sonst. Sportplätze 2010	4,63	121,22	125,85	0,00	125,85	896,28
	Summe Teilabschnitt	4,63	121,22	125,85	0,00	125,85	896,28

Währung: EUR

TA DV-NR.	Bezeichnung	Zinsen und Nebenkosten	Tilgung	Insgesamt	Ersätze	Nettoaufwand	Schuldenstand 31.12.2018
2640	Eislaufplätze und -hallen						
6/02/39 (1452/2)	Eislaufplätze u. -hallen 2009	275,05	7.666,41	7.941,46	0,00	7.941,46	50.749,69
6/02/41 (1453/2)	Eislaufplätze u. -hallen 2010	13,64	356,91	370,55	0,00	370,55	2.639,04
	Summe Teilabschnitt	288,69	8.023,32	8.312,01	0,00	8.312,01	53.388,73
2650	Tennisplätze und -hallen						
6/02/41 (1453/2)	Tennisplätze u. -hallen 2010	308,78	8.081,04	8.389,82	0,00	8.389,82	59.751,89
	Summe Teilabschnitt	308,78	8.081,04	8.389,82	0,00	8.389,82	59.751,89
2692	Förderung von Einrichtungen						
6/02/41 (1453/2)	Förd. v. Einrichtungen 2010	687,80	18.000,52	18.688,32	0,00	18.688,32	133.097,33
	Summe Teilabschnitt	687,80	18.000,52	18.688,32	0,00	18.688,32	133.097,33
2731	Stadtbücherei						
6/02/39 (1452/2)	Stadtbücherei 2009	18,11	504,73	522,84	0,00	522,84	3.341,17
6/02/41 (1453/2)	Stadtbücherei 2010	753,15	19.711,01	20.464,16	0,00	20.464,16	145.744,81
6/02/42 (1453/1)	Stadtbücherei 2010	0,27	343,32	343,59	0,00	343,59	0,00
6/02/45 (1456/1)	Stadtbücherei 2012	18,34	1.331,49	1.349,83	0,00	1.349,83	2.012,45
	Summe Teilabschnitt	789,87	21.890,55	22.680,42	0,00	22.680,42	151.098,43
3001	Kulturaktivitäten						
6/02/42 (1453/1)	Kulturaktivitäten 2010	0,07	87,66	87,73	0,00	87,73	0,00
6/02/45 (1456/1)	Kulturaktivitäten 2012	2,39	173,67	176,06	0,00	176,06	262,49
	Summe Teilabschnitt	2,46	261,33	263,79	0,00	263,79	262,49
3201	Musikschule						
6/02/39 (1452/2)	Musikschule 2009	256,70	7.154,86	7.411,56	0,00	7.411,56	47.363,37
6/02/41 (1453/2)	Musikschule 2010	1.545,16	40.438,88	41.984,04	0,00	41.984,04	299.008,40
	Summe Teilabschnitt	1.801,86	47.593,74	49.395,60	0,00	49.395,60	346.371,77

Währung: EUR

TA DV-NR.	Bezeichnung	Zinsen und Nebenkosten	Tilgung	Insgesamt	Ersätze	Nettoaufwand	Schuldenstand 31.12.2018
3231	Stadttheater - Gebäude						
6/02/39 (1452/2)	Stadttheater-Gebäude 2009	126,52	3.526,28	3.652,80	0,00	3.652,80	23.343,05
6/02/41 (1453/2)	Stadttheater - Gebäude 2010	9,78	255,90	265,68	0,00	265,68	1.892,14
	Summe Teilabschnitt	136,30	3.782,18	3.918,48	0,00	3.918,48	25.235,19
3602	Burg-Museum						
6/02/39 (1452/2)	Burg-Museum 2009	26,43	736,63	763,06	0,00	763,06	4.876,30
	Summe Teilabschnitt	26,43	736,63	763,06	0,00	763,06	4.876,30
3610	Nichtwissenschaftliche Archive						
6/02/39 (1452/2)	Nichtwiss. Archive 2009	317,88	8.860,02	9.177,90	0,00	9.177,90	58.651,11
6/02/41 (1453/2)	Nichtwiss. Archive 2010	390,34	10.215,78	10.606,12	0,00	10.606,12	75.536,34
6/12/03 (1455/1)	Nichtwissenschaftl. Arch. 2011	0,79	159,87	160,66	0,00	160,66	80,17
	Summe Teilabschnitt	709,01	19.235,67	19.944,68	0,00	19.944,68	134.267,62
3801	Medien Kultur Haus						
6/02/39 (1452/2)	Medien Kultur Haus 2009	13,47	375,16	388,63	0,00	388,63	2.483,32
6/02/41 (1453/2)	Medien Kultur Haus 2010	165,95	4.343,56	4.509,51	0,00	4.509,51	32.116,64
	Summe Teilabschnitt	179,42	4.718,72	4.898,14	0,00	4.898,14	34.599,96
3900	Kirchliche Angelegenheiten						
6/02/39 (1452/2)	Kirchliche Angel. 2009	286,07	7.973,34	8.259,41	0,00	8.259,41	52.781,48
6/02/41 (1453/2)	Kirchl. Angelegenheiten 2010	108,07	2.828,36	2.936,43	0,00	2.936,43	20.913,16
	Summe Teilabschnitt	394,14	10.801,70	11.195,84	0,00	11.195,84	73.694,64
4001	Soziale Hilfen						
6/02/42 (1453/1)	Soziale Hilfen 2010	0,03	40,18	40,21	0,00	40,21	0,00
6/02/45 (1456/1)	Soziale Hilfen 2012	5,78	419,71	425,49	0,00	425,49	634,36
6/02/47 (1457/1)	Soziale Hilfen 2013	10,85	817,75	828,60	0,00	828,60	2.058,93
6/12/03 (1455/1)	Soziale Hilfen 2011	1,59	319,73	321,32	0,00	321,32	160,34
	Summe Teilabschnitt	18,25	1.597,37	1.615,62	0,00	1.615,62	2.853,63

Währung: EUR

TA DV-NR.	Bezeichnung	Zinsen und Nebenkosten	Tilgung	Insgesamt	Ersätze	Nettoaufwand	Schuldenstand 31.12.2018
4011	Kinder- und Jugendhilfe						
6/02/42 (1453/1)	Jugendwohlfahrt 2010	0,05	65,74	65,79	0,00	65,79	0,00
6/02/45 (1456/1)	Jugendwohlfahrt 2012	2,39	173,67	176,06	0,00	176,06	262,49
6/02/47 (1457/1)	Jugendwohlfahrt 2013	8,18	616,90	625,08	0,00	625,08	1.553,23
6/02/49 (1458/1)	Jugendwohlfahrt 2014	2,32	156,94	159,26	0,00	159,26	553,56
	Summe Teilabschnitt	12,94	1.013,25	1.026,19	0,00	1.026,19	2.369,28
4110	Maßnahmen der allgem. Sozialhilfe						
6/02/39 (1452/2)	Maßnahmen der allg. SH 2009	73,41	2.046,19	2.119,60	0,00	2.119,60	13.545,29
6/02/41 (1453/2)	Maßnahmen der allg. SH 2010	77,19	2.020,26	2.097,45	0,00	2.097,45	14.937,97
6/02/42 (1453/1)	Maßn. der allg. SH 2010	7,74	9.992,86	10.000,60	0,00	10.000,60	0,00
6/02/45 (1456/1)	Maßn. d. allgem. Sozialh. 2012	550,71	39.988,03	40.538,74	0,00	40.538,74	60.439,07
6/02/47 (1457/1)	Maßn. d. allgem. Sozialh. 2013	515,43	38.864,84	39.380,27	0,00	39.380,27	97.853,18
6/02/49 (1458/1)	Maßn. d. allgem. Sozialh. 2014	570,39	38.663,91	39.234,30	0,00	39.234,30	136.376,35
6/12/03 (1455/1)	Maßn. allgem. SH 2011	199,87	40.315,28	40.515,15	0,00	40.515,15	20.217,26
	Summe Teilabschnitt	1.994,74	171.891,37	173.886,11	0,00	173.886,11	343.369,12
4220	Tagesheimstätten						
6/02/39 (1452/2)	Tagesheimstätten 2009	46,25	1.289,10	1.335,35	0,00	1.335,35	8.533,53
	Summe Teilabschnitt	46,25	1.289,10	1.335,35	0,00	1.335,35	8.533,53
4295	Mobile Altenhilfe						
6/02/45 (1456/1)	Mobile Altenhilfe 2012	16,54	1.201,23	1.217,77	0,00	1.217,77	1.815,58
6/02/49 (1458/1)	Mobile Altenhilfe 2014	3,16	214,01	217,17	0,00	217,17	754,85
6/12/03 (1455/1)	Mobile Altenhilfe 2011	2,31	465,06	467,37	0,00	467,37	233,22
	Summe Teilabschnitt	22,01	1.880,30	1.902,31	0,00	1.902,31	2.803,65
4392	Soziale Dienste für Kinder und Jugendl.						
6/02/42 (1453/1)	Soz. Dienste f. K. u. J. 2010	0,07	84,00	84,07	0,00	84,07	0,00
	Summe Teilabschnitt	0,07	84,00	84,07	0,00	84,07	0,00

Währung: EUR

TA DV-NR.	Bezeichnung	Zinsen und Nebenkosten	Tilgung	Insgesamt	Ersätze	Nettoaufwand	Schuldenstand 31.12.2018
5001	Sanitätsdienst						
6/02/42 (1453/1)	Sanitätsdienst 2010	0,03	36,52	36,55	0,00	36,55	0,00
6/02/45 (1456/1)	Sanitätsdienst 2012	4,98	361,82	366,80	0,00	366,80	546,86
6/02/47 (1457/1)	Sanitätsdienst 2013	3,42	258,24	261,66	0,00	261,66	650,19
6/12/03 (1455/1)	Sanitätsdienst 2011	0,72	145,33	146,05	0,00	146,05	72,88
	Summe Teilabschnitt	9,15	801,91	811,06	0,00	811,06	1.269,93
5010	Umweltschutz						
6/02/47 (1457/1)	Umweltschutz 2013	1,90	143,47	145,37	0,00	145,37	361,22
	Summe Teilabschnitt	1,90	143,47	145,37	0,00	145,37	361,22
5122	Drogenberatungsstelle Circle						
6/02/45 (1456/1)	Beratungsst. Drogenabh. 2012	2,39	173,67	176,06	0,00	176,06	262,49
	Summe Teilabschnitt	2,39	173,67	176,06	0,00	176,06	262,49
5193	Sozialpsychische Beratungsdienste						
6/02/41 (1453/2)	Sozialpsych. Beratd. 2010	18,78	491,60	510,38	0,00	510,38	3.634,91
6/02/42 (1453/1)	Sozialpsych. Beratungsd. 2010	0,03	40,18	40,21	0,00	40,21	0,00
6/02/47 (1457/1)	Sozialpsych. Beratungsd. 2013	4,38	329,97	334,35	0,00	334,35	830,79
	Summe Teilabschnitt	23,19	861,75	884,94	0,00	884,94	4.465,70
6001	Straßen- und Brückenbau						
6/02/42 (1453/1)	Straßen- und Brückenbau 2010	0,17	222,79	222,96	0,00	222,96	0,00
6/02/45 (1456/1)	Straßen- und Brückenbau 2012	15,75	1.143,34	1.159,09	0,00	1.159,09	1.728,08
	Summe Teilabschnitt	15,92	1.366,13	1.382,05	0,00	1.382,05	1.728,08
6002	Wasserbau						
6/02/47 (1457/1)	Wasserbau 2013	1,90	143,47	145,37	0,00	145,37	361,22
	Summe Teilabschnitt	1,90	143,47	145,37	0,00	145,37	361,22

Währung: EUR

TA DV-NR.	Bezeichnung	Zinsen und Nebenkosten	Tilgung	Insgesamt	Ersätze	Nettoaufwand	Schuldenstand 31.12.2018
6120	Gemeindestraßen						
6/02/39 (1452/2)	Gemeindestraßen 2009	1.575,45	43.911,33	45.486,78	0,00	45.486,78	290.681,94
6/02/41 (1453/2)	Gemeindestraßen 2010	1.156,36	30.263,50	31.419,86	0,00	31.419,86	223.770,82
	Summe Teilabschnitt	2.731,81	74.174,83	76.906,64	0,00	76.906,64	514.452,76
6160	Sonstige Straßen und Wege						
6/02/39 (1452/2)	Sonst. Str. und Wege 2009	39,15	1.091,30	1.130,45	0,00	1.130,45	7.224,16
6/02/41 (1453/2)	Sonst. Str. u. Wege 2010	50,95	1.333,37	1.384,32	0,00	1.384,32	9.859,06
	Summe Teilabschnitt	90,10	2.424,67	2.514,77	0,00	2.514,77	17.083,22
6171	Straßenmeisterei						
6/02/41 (1453/2)	Straßenmeisterei 2010	11,06	289,57	300,63	0,00	300,63	2.141,11
	Summe Teilabschnitt	11,06	289,57	300,63	0,00	300,63	2.141,11
6390	Sonstige Einrichtungen und Maßnahmen						
6/02/39 (1452/2)	Sonst. Einr. u. Maßn. 2009	402,30	11.213,15	11.615,45	0,00	11.615,45	74.228,19
6/02/41 (1453/2)	Sonst. Einr. u. Maßn. 2010	185,27	4.848,63	5.033,90	0,00	5.033,90	35.851,13
6/12/03 (1455/1)	Sonstige Einricht./Maßn. 2011	3,60	726,66	730,26	0,00	730,26	364,41
	Summe Teilabschnitt	591,17	16.788,44	17.379,61	0,00	17.379,61	110.443,73
6400	Einrichtungen u. Maßn. nach der StVO						
6/02/39 (1452/2)	Einricht. u. Maßn. StVO 2009	1.117,84	31.156,72	32.274,56	0,00	32.274,56	206.249,63
6/02/41 (1453/2)	Einr. u. Maßnahmen StVO 2010	805,13	21.071,32	21.876,45	0,00	21.876,45	155.803,05
6/02/42 (1453/1)	Einricht. u. Maßn. StVO 2010	0,81	1.044,57	1.045,38	0,00	1.045,38	0,00
6/02/45 (1456/1)	Einricht. u. Maßn. StVO 2012	41,26	2.995,85	3.037,11	0,00	3.037,11	4.528,01
6/02/47 (1457/1)	Einr. u. Maßnahmen StVO 2013	3,04	229,55	232,59	0,00	232,59	577,94
6/02/49 (1458/1)	Einr. u. Maßnahmen StVO 2014	62,93	4.265,87	4.328,80	0,00	4.328,80	15.046,69
6/12/03 (1455/1)	Einrichtungen/Maßn. StVO 2011	13,04	2.630,52	2.643,56	0,00	2.643,56	1.319,15
	Summe Teilabschnitt	2.044,05	63.394,40	65.438,45	0,00	65.438,45	383.524,47
6401	Parkraumbewirtschaftung						
6/02/42 (1453/1)	Parkraumbewirtschaftung 2010	0,03	43,83	43,86	0,00	43,86	0,00
	Summe Teilabschnitt	0,03	43,83	43,86	0,00	43,86	0,00

Währung: EUR

TA DV-NR.	Bezeichnung	Zinsen und Nebenkosten	Tilgung	Insgesamt	Ersätze	Nettoaufwand	Schuldenstand 31.12.2018
6491	Autobusbahnhof						
6/02/41 (1453/2)	Autobusbahnhof 2010	66,13	1.730,69	1.796,82	0,00	1.796,82	12.796,86
	Summe Teilabschnitt	66,13	1.730,69	1.796,82	0,00	1.796,82	12.796,86
7820	Wirtschaftspolitische Maßnahmen						
6/02/39 (1452/2)	Wirtschaftspolit. Maßn. 2009	97,88	2.728,26	2.826,14	0,00	2.826,14	18.060,39
6/02/41 (1453/2)	Wirtschaftspol. Maßn. 2010	51,46	1.346,84	1.398,30	0,00	1.398,30	9.958,65
6/02/42 (1453/1)	Wirtschaftspol. Maßn. 2010	7,98	10.292,35	10.300,33	0,00	10.300,33	0,00
6/02/47 (1457/1)	Wirtschaftspol. Maßn. 2013	285,40	21.519,85	21.805,25	0,00	21.805,25	54.182,27
6/02/49 (1458/1)	Wirtschaftspol. Maßn. 2014	315,71	21.400,69	21.716,40	0,00	21.716,40	75.485,06
6/12/03 (1455/1)	Wirtschaftspol. Maßn. 2011	154,12	31.086,65	31.240,77	0,00	31.240,77	15.589,30
	Summe Teilabschnitt	912,55	88.374,64	89.287,19	0,00	89.287,19	173.275,67
8140	Straßenreinigung						
6/02/41 (1453/2)	Straßenreinigung 2010	7,20	188,56	195,76	0,00	195,76	1.394,21
	Summe Teilabschnitt	7,20	188,56	195,76	0,00	195,76	1.394,21
8150	Park- u. Gartenanlagen, Kinderspielplätze						
6/02/39 (1452/2)	Park/Gartenanl. Kindersp. 2009	296,83	8.273,45	8.570,28	0,00	8.570,28	54.768,13
6/02/41 (1453/2)	Park- und Gartenanlagen 2010	62,01	1.622,94	1.684,95	0,00	1.684,95	12.000,17
6/02/42 (1453/1)	Park/Gartenanl. Kindersp. 2010	0,76	978,83	979,59	0,00	979,59	0,00
6/02/45 (1456/1)	Park/Gartenanl. Kindersp. 2012	53,63	3.893,17	3.946,80	0,00	3.946,80	5.884,25
6/02/49 (1458/1)	Park/Gartenanl. Kindersp. 2014	39,99	2.710,76	2.750,75	0,00	2.750,75	9.561,43
	Summe Teilabschnitt	453,22	17.479,15	17.932,37	0,00	17.932,37	82.213,98
8161	Öffentliche Beleuchtung und öffentliche Uhren						
6/02/39 (1452/2)	Öffentl. Bel. und Uhren 2009	212,65	5.927,14	6.139,79	0,00	6.139,79	39.236,19
6/02/41 (1453/2)	Öffentl. Bel. und Uhren 2010	139,21	3.643,20	3.782,41	0,00	3.782,41	26.938,14
	Summe Teilabschnitt	351,86	9.570,34	9.922,20	0,00	9.922,20	66.174,33
8170	Friedhof						
6/02/39 (1452/2)	Friedhof 2009	182,55	5.088,20	5.270,75	0,00	5.270,75	33.682,62
6/02/41 (1453/2)	Friedhof 2010	5,92	154,89	160,81	0,00	160,81	1.145,24
	Summe Teilabschnitt	188,47	5.243,09	5.431,56	0,00	5.431,56	34.827,86

Währung: EUR

TA DV-NR.	Bezeichnung	Zinsen und Nebenkosten	Tilgung	Insgesamt	Ersätze	Nettoaufwand	Schuldenstand 31.12.2018
8200	Zentrale Betriebsverwaltung						
6/02/47 (1457/1)	Zentr. Betriebsverw. 2013	3,04	229,55	232,59	0,00	232,59	577,94
	Summe Teilabschnitt	3,04	229,55	232,59	0,00	232,59	577,94
8201	Werkstättenbetrieb						
6/02/41 (1453/2)	Werkstättenbetrieb 2010	58,15	1.521,93	1.580,08	0,00	1.580,08	11.253,27
6/02/42 (1453/1)	Werkstättenbetrieb 2010	0,04	51,13	51,17	0,00	51,17	0,00
	Summe Teilabschnitt	58,19	1.573,06	1.631,25	0,00	1.631,25	11.253,27
8202	ZBG-Wechselpersonal						
6/02/41 (1453/2)	ZBG-Wechselpersonal 2010	25,22	659,95	685,17	0,00	685,17	4.879,74
	Summe Teilabschnitt	25,22	659,95	685,17	0,00	685,17	4.879,74
8212	KFZ-Werkstätte						
6/02/41 (1453/2)	KFZ-Werkstätte 2010	7,98	208,76	216,74	0,00	216,74	1.543,59
	Summe Teilabschnitt	7,98	208,76	216,74	0,00	216,74	1.543,59
8281	Wochen- und Jahrmärkte						
6/02/39 (1452/2)	Wochen- u. Jahrmärkte 2009	79,78	2.223,53	2.303,31	0,00	2.303,31	14.719,22
6/02/41 (1453/2)	Wochen- und Jahrmärkte 2010	65,10	1.703,75	1.768,85	0,00	1.768,85	12.597,69
	Summe Teilabschnitt	144,88	3.927,28	4.072,16	0,00	4.072,16	27.316,91
8301	Tiergarten Wels						
6/02/39 (1452/2)	Tiergarten Wels 2009	145,85	4.065,11	4.210,96	0,00	4.210,96	26.909,98
6/02/41 (1453/2)	Tiergarten Wels 2010	133,29	3.488,32	3.621,61	0,00	3.621,61	25.792,90
6/02/42 (1453/1)	Tiergarten Wels 2010	0,42	547,85	548,27	0,00	548,27	0,00
	Summe Teilabschnitt	279,56	8.101,28	8.380,84	0,00	8.380,84	52.702,88
8310	Freibad						
6/02/39 (1452/2)	Freibad 2009	204,58	5.702,06	5.906,64	0,00	5.906,64	37.746,21
6/02/41 (1453/2)	Freibad 2010	19,81	518,53	538,34	0,00	538,34	3.834,08
	Summe Teilabschnitt	224,39	6.220,59	6.444,98	0,00	6.444,98	41.580,29

Währung: EUR

TA DV-NR.	Bezeichnung	Zinsen und Nebenkosten	Tilgung	Insgesamt	Ersätze	Nettoaufwand	Schuldenstand 31.12.2018
8460	Wohn- und Geschäftsgebäude						
1/06/18 (1074) WB	WBF Billrothstraße 109	86,64	2.330,40	2.417,04	0,00	2.417,04	8.080,25
1/06/19 (1074) WB	WBF Billrothstraße 111	58,76	1.571,44	1.630,20	0,00	1.630,20	5.482,98
1/06/20 (1074) WB	WBF Billrothstraße 113	57,27	1.276,29	1.333,56	0,00	1.333,56	5.407,01
1/06/21 (1074) WB	WBF Billrothstraße 115	55,42	2.345,90	2.401,32	0,00	2.401,32	4.953,74
1/06/22 (1074) WB	WBF Billrothstraße 117	153,93	4.933,35	5.087,28	0,00	5.087,28	14.156,17
1/06/23 (1074) WB	WBF Flemingstraße 7	163,54	4.255,58	4.419,12	0,00	4.419,12	15.287,61
1/06/24 (1074) WB	WBF Flemingstraße 9	91,16	3.756,52	3.847,68	0,00	3.847,68	8.174,40
1/06/25 (1074) WB	WBF Flemingstraße 11	121,07	5.659,57	5.780,64	0,00	5.780,64	11.398,85
1/06/26 (1074) WB	WBF A.-Schweitzer-Str. 9	172,54	4.000,46	4.173,00	0,00	4.173,00	16.251,36
1/06/27 (1074) WB	WBF A.-Schweitzer-Str. 11	95,67	2.207,97	2.303,64	0,00	2.303,64	9.013,61
1/06/28 (1074) WB	WBF A.-Schweitzer-Str. 13	50,21	1.646,59	1.696,80	0,00	1.696,80	4.608,42
1/06/30 (1092) ST	Sausersstraße 3	116,85	1.440,99	1.557,84	0,00	1.557,84	11.324,43
1/06/31 (1092) ST	Sausersstraße 5	130,96	2.752,26	2.883,22	0,00	2.883,22	12.406,42
1/06/32 (1092) ST	Sausersstraße 7	102,17	1.520,71	1.622,88	0,00	1.622,88	9.836,63
1/06/33 (1092) ST	Sausersstraße 9	263,90	3.928,20	4.192,10	0,00	4.192,10	25.405,03
1/06/35 (1092) ST	Dr.-Breitwieser-Straße 20	55,81	904,35	960,16	0,00	960,16	5.354,54
1/06/36 (1072) ST	Zeileisstraße 15	59,75	762,25	822,00	0,00	822,00	5.784,66
1/06/37 (1072) ST	Zeileisstraße 17	319,23	4.178,05	4.497,28	0,00	4.497,28	30.875,70
1/06/38 (1072) ST	Zeileisstraße 19	165,63	2.174,47	2.340,10	0,00	2.340,10	16.018,97
1/06/39 (1072) ST	Zeileisstraße 21	153,37	2.223,35	2.376,72	0,00	2.376,72	14.780,32
1/06/40 (1072) ST	Zeileisstraße 23	235,67	3.548,15	3.783,82	0,00	3.783,82	22.677,62
1/06/41 (1072) ST	Zeileisstraße 25	293,68	4.467,52	4.761,20	0,00	4.761,20	28.247,87
1/06/42 (1072) ST	Hinterschweigerstraße 67	55,92	995,22	1.051,14	0,00	1.051,14	5.342,33
1/06/43 (1072) ST	Hinterschweigerstraße 69	212,00	3.431,62	3.643,62	0,00	3.643,62	20.339,21
6/01/62 (1450)	Flemingstraße 7/6/27	0,72	179,70	180,42	53,26	127,16	360,16
6/02/39 (1452/2)	Wohn- u. Geschäftsgeb. 2009	483,30	13.470,78	13.954,08	0,00	13.954,08	89.173,17
6/02/41 (1453/2)	Wohn- und Geschäftsgeb. 2010	42,97	1.124,61	1.167,58	0,00	1.167,58	8.315,47
	Summe Teilabschnitt	3.798,14	81.086,30	84.884,44	53,26	84.831,18	409.056,93
8521	Abfallabfuhr						
6/02/39 (1452/2)	Abfallabfuhr 2009	20,80	579,76	600,56	0,00	600,56	3.837,83
6/02/41 (1453/2)	Abfallabfuhr 2010	24,44	639,75	664,19	0,00	664,19	4.730,36
	Summe Teilabschnitt	45,24	1.219,51	1.264,75	0,00	1.264,75	8.568,19

Währung: EUR

TA DV-NR.	Bezeichnung	Zinsen und Nebenkosten	Tilgung	Insgesamt	Ersätze	Nettoaufwand	Schuldenstand 31.12.2018
8591	Haus Leopold Spitzer						
1/06/08 (1082)	Pensionistenheim Erw.Bau I	4.377,70	50.738,30	55.116,00	0,00	55.116,00	1.291.948,53
1/06/13 (1177)	Pensionistenheim Erw.Bau II	47.990,74	101.743,35	149.734,09	0,00	149.734,09	1.574.063,80
6/02/39 (1452/2)	Haus Leopold Spitzer 2009	103,51	2.885,13	2.988,64	0,00	2.988,64	19.098,86
6/02/41 (1453/2)	Haus Leopold Spitzer 2010	117,85	3.084,26	3.202,11	0,00	3.202,11	22.805,30
6/02/42 (1453/1)	Haus Leopold Spitzer 2010	0,82	1.055,53	1.056,35	0,00	1.056,35	0,00
6/02/49 (1458/1)	Haus Leopold Spitzer 2014	14,10	955,90	970,00	0,00	970,00	3.371,67
6/12/03 (1455/1)	Haus Leopold Spitzer 2011	8,29	1.671,33	1.679,62	0,00	1.679,62	838,13
	Summe Teilabschnitt	52.613,01	162.133,80	214.746,81	0,00	214.746,81	2.912.126,29
8592	Haus Neustadt						
1/06/17 (1418)	APH Neustadt 1999	88.864,88	132.532,72	221.397,60	0,00	221.397,60	4.409.944,20
6/02/41 (1453/2)	Haus Neustadt 2010	215,37	5.636,53	5.851,90	0,00	5.851,90	41.676,94
6/02/42 (1453/1)	Haus Neustadt 2010	0,76	978,83	979,59	0,00	979,59	0,00
6/02/49 (1458/1)	Haus Neustadt 2014	9,26	627,75	637,01	0,00	637,01	2.214,23
6/12/03 (1455/1)	Haus Neustadt 2011	14,41	2.906,65	2.921,06	0,00	2.921,06	1.457,63
	Summe Teilabschnitt	89.104,68	142.682,48	231.787,16	0,00	231.787,16	4.455.293,00
8593	Hallenbad						
6/02/41 (1453/2)	Hallenbad 2010	226,44	5.926,10	6.152,54	0,00	6.152,54	43.818,05
	Summe Teilabschnitt	226,44	5.926,10	6.152,54	0,00	6.152,54	43.818,05
8594	Haus Vogelweide						
6/02/42 (1453/1)	Haus Vogelweide 2010	0,98	1.263,72	1.264,70	0,00	1.264,70	0,00
6/02/49 (1458/1)	Haus Vogelweide 2014	6,31	428,01	434,32	0,00	434,32	1.509,70
6/12/03 (1455/1)	Haus Vogelweide 2011	6,34	1.278,93	1.285,27	0,00	1.285,27	641,36
	Summe Teilabschnitt	13,63	2.970,66	2.984,29	0,00	2.984,29	2.151,06
8595	Haus Hans Sachs Straße						
6/09/04 (1460)	Haus Hans Sachs Straße	12.297,60	61.034,40	73.332,00	0,00	73.332,00	3.718.965,60
	Summe Teilabschnitt	12.297,60	61.034,40	73.332,00	0,00	73.332,00	3.718.965,60

Währung: EUR

TA DV-NR.	Bezeichnung	Zinsen und Nebenkosten	Tilgung	Insgesamt	Ersätze	Nettoaufwand	Schuldenstand 31.12.2018
8601	Stadtgärtnerei						
6/02/39 (1452/2)	Stadtgärtnerei 2009	53,35	1.486,90	1.540,25	0,00	1.540,25	9.842,91
6/02/41 (1453/2)	Stadtgärtnerei 2010	49,40	1.292,97	1.342,37	0,00	1.342,37	9.560,30
	Summe Teilabschnitt	102,75	2.779,87	2.882,62	0,00	2.882,62	19.403,21
8942	Stadthalle						
6/02/41 (1453/2)	Stadthalle 2010	85,69	2.242,49	2.328,18	0,00	2.328,18	16.581,15
	Summe Teilabschnitt	85,69	2.242,49	2.328,18	0,00	2.328,18	16.581,15
9001	Finanzmanagement						
6/02/45 (1456/1)	Finanzmanagement 2012	2,79	202,62	205,41	0,00	205,41	306,24
6/02/47 (1457/1)	Finanzmanagement 2013	2,09	157,81	159,90	0,00	159,90	397,34
	Summe Teilabschnitt	4,88	360,43	365,31	0,00	365,31	703,58
9002	Stadtbuchhaltung						
6/02/45 (1456/1)	Stadtbuchhaltung 2012	2,59	188,14	190,73	0,00	190,73	284,37
6/02/47 (1457/1)	Stadtbuchhaltung 2013	4,02	301,27	305,29	0,00	305,29	758,53
6/12/03 (1455/1)	Stadtbuchhaltung 2011	0,79	159,87	160,66	0,00	160,66	80,17
	Summe Teilabschnitt	7,40	649,28	656,68	0,00	656,68	1.123,07
9003	Steuerverwaltung						
6/02/45 (1456/1)	Steuerverwaltung 2012	3,99	289,45	293,44	0,00	293,44	437,49
6/12/03 (1455/1)	Steuerverwaltung 2011	1,45	290,65	292,10	0,00	292,10	145,78
	Summe Teilabschnitt	5,44	580,10	585,54	0,00	585,54	583,27
9140	Beteiligungen						
6/02/39 (1452/2)	Beteiligungen 2009	9.078,77	253.046,05	262.124,82	0,00	262.124,82	1.675.100,98
6/02/40 (1451)	Beteiligungen	30.711,52	667.684,44	698.395,96	0,00	698.395,96	5.808.187,02
6/02/41 (1453/2)	Beteiligungen 2010	3.988,35	104.380,13	108.368,48	0,00	108.368,48	771.795,21
	Summe Teilabschnitt	43.778,64	1.025.110,62	1.068.889,26	0,00	1.068.889,26	8.255.083,21

Währung: EUR

TA DV-NR.	Bezeichnung	Zinsen und Nebenkosten	Tilgung	Insgesamt	Ersätze	Nettoaufwand	Schuldenstand 31.12.2018
Gesamtsumme		236.713,42	2.751.490,51	2.988.203,93	53,26	2.988.150,67	26.354.650,46
Summe 341000			351.325,58				
Summe 346100			2.400.164,93				
Gesamtsumme			2.751.490,51				

Nachweis über den Schuldendienst (inkl. Posten) * Rechnungsabschluss 2018

Währung: EUR

TA	Bezeichnung	TILGUNG		Zinsen und Gebühren		Gesamt
		POST	je POST	POST	je POST	
0000	Gewählte Gemeindeorgane	346100	377,68	650000	3,68	
		Summe:	377,68		3,68	381,36
0101	Direktion	346100	4.476,34	650000	32,56	
		Summe:	4.476,34		32,56	4.508,90
0102	Büro des Bürgermeisters	346100	536,04	650000	6,63	
		Summe:	536,04		6,63	542,67
0105	Bürgercenter	346100	2.241,44	650000	32,67	
		Summe:	2.241,44		32,67	2.274,11
0106	Büro der Magistratsdirektorin	346100	272,58	650000	3,62	
		Summe:	272,58		3,62	276,20
0111	Personal und Besoldung	346100	6.079,77	650000	202,30	
		Summe:	6.079,77		202,30	6.282,07
0131	Materialverw. und Beschaffungsstelle	346100	202,62	650000	2,79	
		Summe:	202,62		2,79	205,41
0132	Kopierservice	346100	392,40	650000	1,95	
		Summe:	392,40		1,95	394,35
0141	Stadtrechnungshof	346100	258,24	650000	3,42	
		Summe:	258,24		3,42	261,66
0151	Presse	346100	174,40	650000	0,86	
		Summe:	174,40		0,86	175,26
0152	Öffentlichkeitsarbeit	346100	1.042,03	650000	14,35	
		Summe:	1.042,03		14,35	1.056,38

Währung: EUR

TA	Bezeichnung	TILGUNG		Zinsen und Gebühren		Gesamt
		POST	je POST	POST	je POST	
0160	Elektronische Datenverarbeitung	346100	137.522,81	650000	1.512,70	
		Summe:	137.522,81		1.512,70	139.035,51
0201	Zivilrecht	346100	261,60	650000	1,30	
		Summe:	261,60		1,30	262,90
0220	Standesamt	346100	729,37	650000	10,29	
		Summe:	729,37		10,29	739,66
0231	Meldeservice	346100	3.997,92	650000	45,00	
		Summe:	3.997,92		45,00	4.042,92
0241	Wählerservice	346100	144,73	650000	1,99	
		Summe:	144,73		1,99	146,72
0290	Amtsgebäude	346100	20.750,42	650000	777,57	
		Summe:	20.750,42		777,57	21.527,99
0301	Büro des Stadtbaudirektors	346100	549,61	650000	5,57	
		Summe:	549,61		5,57	555,18
0302	Baurecht	346100	359,98	650000	3,87	
		Summe:	359,98		3,87	363,85
0304	Sachverständigendienst	346100	536,09	650000	6,10	
		Summe:	536,09		6,10	542,19
0311	Stadtplanung	346100	3.210,18	650000	22,07	
		Summe:	3.210,18		22,07	3.232,25
0312	Verkehrsplanung	346100	1.836,64	650000	25,21	
		Summe:	1.836,64		25,21	1.861,85

Währung: EUR

TA	Bezeichnung	TILGUNG		Zinsen und Gebühren		Gesamt
		POST	je POST	POST	je POST	
0331	Hochbau	346100	1.084,38	650000	12,56	
		Summe:	1.084,38		12,56	1.096,94
0332	Maschinentechnischer- und elektrotechnischer Dienst	346100	741,20	650000	3,67	
		Summe:	741,20		3,67	744,87
0500	Bezirksverwaltung	346100	793,32	650000	9,46	
		Summe:	793,32		9,46	802,78
0501	Aufenthaltswesen	346100	490,81	650000	6,68	
		Summe:	490,81		6,68	497,49
0502	Gewerbe	346100	864,04	650000	11,90	
		Summe:	864,04		11,90	875,94
1192	Ordnungswache	346100	335,18	650000	0,93	
		Summe:	335,18		0,93	336,11
1330	Veterinärpolizei	346100	143,47	650000	1,90	
		Summe:	143,47		1,90	145,37
1630	Freiwillige Feuerwehr	346100	5.690,84	650000	190,36	
		Summe:	5.690,84		190,36	5.881,20
2021	Sportverwaltung	346100	362,42	650000	3,71	
		Summe:	362,42		3,71	366,13
2110	Volksschulen	346100	68.797,51	650000	2.475,10	
		Summe:	68.797,51		2.475,10	71.272,61
2120	Neue Mittelschulen	346100	36.280,34	650000	1.028,92	
		Summe:	36.280,34		1.028,92	37.309,26

Währung: EUR

TA	Bezeichnung	TILGUNG		Zinsen und Gebühren		Gesamt
		POST	je POST	POST	je POST	
2122	Neue Mittelschule Lichtenegg - Kunstrasenplatz	346100	5.117,99	650000	195,56	
		Summe:	5.117,99		195,56	5.313,55
2130	Sonderschulen	346100	5.523,78	650000	209,50	
		Summe:	5.523,78		209,50	5.733,28
2140	Polytechnische Schulen	346100	2.869,15	650000	104,61	
		Summe:	2.869,15		104,61	2.973,76
2280	Berufsausbildung schulentlassener Jugendlicher	346100	23.707,43	650000	878,04	
		Summe:	23.707,43		878,04	24.585,47
2300	Förderung des Schulbetriebes	346100	23.947,29	650000	897,59	
		Summe:	23.947,29		897,59	24.844,88
2400	Kindergärten	346100	192.927,80	650000	7.215,81	
		Summe:	192.927,80		7.215,81	200.143,61
2491	Förderung privater Kindergärten	346100	72.397,95	650000	2.664,98	
		Summe:	72.397,95		2.664,98	75.062,93
2492	Kindergärten-Küche	346100	3.252,41	650000	116,88	
		Summe:	3.252,41		116,88	3.369,29
2500	Schülerhorte	346100	572,93	650000	20,56	
		Summe:	572,93		20,56	593,49
2591	Jugendförderung und Jugendbetreuung	346100	3.845,72	650000	125,79	
		Summe:	3.845,72		125,79	3.971,51
2593	Jugendzentrum "Alter Schlachthof"	346100	1.027,49	650000	38,54	
		Summe:	1.027,49		38,54	1.066,03

Wahrung: EUR

TA	Bezeichnung	TILGUNG		Zinsen und Gebuhren		Gesamt
		POST	je POST	POST	je POST	
2595	Jugendford. u. Jugendbetr. - "Veranstalt."	346100	252,36	650000	9,05	
		Summe:	252,36		9,05	261,41
2620	Sportplatze	346100	620,68	650000	22,27	
		Summe:	620,68		22,27	642,95
2621	Sonstige Sportplatze	346100	121,22	650000	4,63	
		Summe:	121,22		4,63	125,85
2640	Eislaufplatze und -hallen	346100	8.023,32	650000	288,69	
		Summe:	8.023,32		288,69	8.312,01
2650	Tennisplatze und -hallen	346100	8.081,04	650000	308,78	
		Summe:	8.081,04		308,78	8.389,82
2692	Forderung von Einrichtungen	346100	18.000,52	650000	687,80	
		Summe:	18.000,52		687,80	18.688,32
2731	Stadtbucherei	346100	21.890,55	650000	789,87	
		Summe:	21.890,55		789,87	22.680,42
3001	Kulturaktivitaten	346100	261,33	650000	2,46	
		Summe:	261,33		2,46	263,79
3201	Musikschule	346100	47.593,74	650000	1.801,86	
		Summe:	47.593,74		1.801,86	49.395,60
3231	Stadttheater - Gebaude	346100	3.782,18	650000	136,30	
		Summe:	3.782,18		136,30	3.918,48
3602	Burg-Museum	346100	736,63	650000	26,43	
		Summe:	736,63		26,43	763,06

Währung: EUR

TA	Bezeichnung	TILGUNG		Zinsen und Gebühren		Gesamt
		POST	je POST	POST	je POST	
3610	Nichtwissenschaftliche Archive	346100	19.235,67	650000	709,01	
		Summe:	19.235,67		709,01	19.944,68
3801	Medien Kultur Haus	346100	4.718,72	650000	179,42	
		Summe:	4.718,72		179,42	4.898,14
3900	Kirchliche Angelegenheiten	346100	10.801,70	650000	394,14	
		Summe:	10.801,70		394,14	11.195,84
4001	Soziale Hilfen	346100	1.597,37	650000	18,25	
		Summe:	1.597,37		18,25	1.615,62
4011	Kinder- und Jugendhilfe	346100	1.013,25	650000	12,94	
		Summe:	1.013,25		12,94	1.026,19
4110	Maßnahmen der allgem. Sozialhilfe	346100	171.891,37	650000	1.994,74	
		Summe:	171.891,37		1.994,74	173.886,11
4220	Tagesheimstätten	346100	1.289,10	650000	46,25	
		Summe:	1.289,10		46,25	1.335,35
4295	Mobile Altenhilfe	346100	1.880,30	650000	22,01	
		Summe:	1.880,30		22,01	1.902,31
4392	Soziale Dienste für Kinder und Jugendl.	346100	84,00	650000	0,07	
		Summe:	84,00		0,07	84,07
5001	Sanitätsdienst	346100	801,91	650000	9,15	
		Summe:	801,91		9,15	811,06
5010	Umweltschutz	346100	143,47	650000	1,90	
		Summe:	143,47		1,90	145,37

Wahrung: EUR

TA	Bezeichnung	TILGUNG		Zinsen und Gebuhren		Gesamt
		POST	je POST	POST	je POST	
5122	Drogenberatungsstelle Circle	346100	173,67	650000	2,39	
		Summe:	173,67		2,39	176,06
5193	Sozialpsychische Beratungsdienste	346100	861,75	650000	23,19	
		Summe:	861,75		23,19	884,94
6001	Straen- und Bruckenbau	346100	1.366,13	650000	15,92	
		Summe:	1.366,13		15,92	1.382,05
6002	Wasserbau	346100	143,47	650000	1,90	
		Summe:	143,47		1,90	145,37
6120	Gemeindestraen	346100	74.174,83	650000	2.731,81	
		Summe:	74.174,83		2.731,81	76.906,64
6160	Sonstige Straen und Wege	346100	2.424,67	650000	90,10	
		Summe:	2.424,67		90,10	2.514,77
6171	Straenmeisterei	346100	289,57	650000	11,06	
		Summe:	289,57		11,06	300,63
6390	Sonstige Einrichtungen und Manahmen	346100	16.788,44	650000	591,17	
		Summe:	16.788,44		591,17	17.379,61
6400	Einrichtungen u. Man. nach der StVO	346100	63.394,40	650000	2.044,05	
		Summe:	63.394,40		2.044,05	65.438,45
6401	Parkraumbewirtschaftung	346100	43,83	650000	0,03	
		Summe:	43,83		0,03	43,86
6491	Autobusbahnhof	346100	1.730,69	650000	66,13	
		Summe:	1.730,69		66,13	1.796,82

Währung: EUR

TA	Bezeichnung	TILGUNG		Zinsen und Gebühren		Gesamt
		POST	je POST	POST	je POST	
7820	Wirtschaftspolitische Maßnahmen	346100	88.374,64	650000	912,55	
		Summe:	88.374,64		912,55	89.287,19
8140	Straßenreinigung	346100	188,56	650000	7,20	
		Summe:	188,56		7,20	195,76
8150	Park- u. Gartenanlagen, Kinderspielplätze	346100	17.479,15	650000	453,22	
		Summe:	17.479,15		453,22	17.932,37
8161	Öffentliche Beleuchtung und öffentliche Uhren	346100	9.570,34	650000	351,86	
		Summe:	9.570,34		351,86	9.922,20
8170	Friedhof	346100	5.243,09	650000	188,47	
		Summe:	5.243,09		188,47	5.431,56
8200	Zentrale Betriebsverwaltung	346100	229,55	650000	3,04	
		Summe:	229,55		3,04	232,59
8201	Werkstättenbetrieb	346100	1.573,06	650000	58,19	
		Summe:	1.573,06		58,19	1.631,25
8202	ZBG-Wechselpersonal	346100	659,95	650000	25,22	
		Summe:	659,95		25,22	685,17
8212	KFZ-Werkstätte	346100	208,76	650000	7,98	
		Summe:	208,76		7,98	216,74
8281	Wochen- und Jahrmärkte	346100	3.927,28	650000	144,88	
		Summe:	3.927,28		144,88	4.072,16
8301	Tiergarten Wels	346100	8.101,28	650000	279,56	
		Summe:	8.101,28		279,56	8.380,84

Wahrung: EUR

TA	Bezeichnung	TILGUNG		Zinsen und Gebuhren		Gesamt
		POST	je POST	POST	je POST	
8310	Freibad	346100	6.220,59	650000	224,39	
		Summe:	6.220,59		224,39	6.444,98
8460	Wohn- und Geschaftsgebaude	341000	66.311,21	650000	3.798,14	
		346100	14.775,09			
		Summe:	81.086,30		3.798,14	84.884,44
8521	Abfallabfuhr	346100	1.219,51	650000	45,24	
		Summe:	1.219,51		45,24	1.264,75
8591	Haus Leopold Spitzer	341000	152.481,65	650000	52.613,01	
		346100	9.652,15			
		Summe:	162.133,80		52.613,01	214.746,81
8592	Haus Neustadt	341000	132.532,72	650000	89.104,68	
		346100	10.149,76			
		Summe:	142.682,48		89.104,68	231.787,16
8593	Hallenbad	346100	5.926,10	650000	226,44	
		Summe:	5.926,10		226,44	6.152,54
8594	Haus Vogelweide	346100	2.970,66	650000	13,63	
		Summe:	2.970,66		13,63	2.984,29
8595	Haus Hans Sachs Strae	346100	61.034,40	650000	12.297,60	
		Summe:	61.034,40		12.297,60	73.332,00
8601	Stadtgartnerei	346100	2.779,87	650000	102,75	
		Summe:	2.779,87		102,75	2.882,62
8942	Stadthalle	346100	2.242,49	650000	85,69	
		Summe:	2.242,49		85,69	2.328,18
9001	Finanzmanagement	346100	360,43	650000	4,88	
		Summe:	360,43		4,88	365,31

Ausgewertet am: 21.01.2019

Wahrung: EUR

TA	Bezeichnung	TILGUNG		Zinsen und Gebuhren		Gesamt
		POST	je POST	POST	je POST	
9002	Stadtbuchhaltung	346100	649,28	650000	7,40	
		Summe:	649,28		7,40	656,68
9003	Steuerverwaltung	346100	580,10	650000	5,44	
		Summe:	580,10		5,44	585,54
9140	Beteiligungen	346100	1.025.110,62	650000	43.778,64	
		Summe:	1.025.110,62		43.778,64	1.068.889,26
Gesamtsumme:			2.751.490,51		236.713,42	2.988.203,93

Nachweis über den Schuldendienst nach Gläubigern * Rechnungsabschluss 2018

Mandant: Stadt Wels

	Gesamthaushalt	davon: TA 85 bis 89
1. Finanzschulden aus Auslandsanleihen und Darlehen bei ausländischen Finanzunternehmen (Kreditinstituten, Versicherungsgesellschaften und rechtlich selbstständigen Pensionskassen) und sonstigen Unternehmen		
a) für den eigenen Haushalt	0,00	0,00
b) aus weitergegebenen Anleihen und Darlehen	0,00	0,00
2. Finanzschulden aus Inlandsanleihen und Darlehen bei inländischen Finanzunternehmen (Kreditinstituten, Versicherungsgesellschaften und rechtlich selbstständigen Pensionskassen) und sonstigen Unternehmen		
a) für den eigenen Haushalt	18.767.485,80	3.900.950,02
b) aus weitergegebenen Anleihen und Darlehen	0,00	0,00
3. Finanzschulden aus Darlehen von Trägern des öffentlichen Rechtes (Sektor Staat)		
a) Finanzschulden aus Darlehen von Bund, Bundesfonds und Bundeskammern	0,00	0,00
b) Finanzschulden aus Darlehen von Ländern, Landesfonds und Landeskammern	7.587.164,66	7.275.956,53
c) Finanzschulden aus Darlehen von Gemeinden, Gemeindeverbänden (ausgenommen Gemeindeverbände mit marktbestimmter Tätigkeit) und Gemeindefonds	0,00	0,00
d) Finanzschulden aus Darlehen von Sozialversicherungsträgern	0,00	0,00
4. Finanzschulden aus Darlehen von sonstigen Trägern des öffentlichen Rechtes		
a) für den eigenen Haushalt	0,00	0,00
b) aus weitergegebenen Darlehen	0,00	0,00
Gesamtsummen	<u>26.354.650,46</u>	<u>11.176.906,55</u>
	jeweils Stand per 31.12.2018	

Berechnung der öffentlichen Schulden nach Maastricht – Kriterien *) RA 2018

Währung: EUR

Stand am Jahresende 2018

1. Finanzschulden aus Auslandsanleihen und Darlehen bei ausländischen Kreditinstituten und sonstigen Unternehmungen für den eigenen Haushalt (Gesamthaushalt)	0,00
2. Finanzschulden aus Inlandsanleihen und Darlehen bei inländischen Kreditinstituten und sonstigen Unternehmungen für den eigenen Haushalt (Gesamthaushalt)	18.767.485,80
3. abzüglich Finanzschulden lt. Pkt. 1 und 2 in den Abschnitten 85 bis 89	- 3.900.950,02
<hr/>	
ergibt Stand der öffentlichen Schulden	14.866.535,78
<hr/>	

*) Bei der Ermittlung des öffentlichen Schuldenstandes als zweites fiskalisches Maastricht – Kriterium bleiben weitergegebene Anleihen und Darlehen sowie die den Abschnitten 85 bis 89 zugeschriebenen Finanzschulden und die Finanzschulden aus Darlehen von Trägern des öffentlichen Sektors unberücksichtigt.

Leasingfinanzierung

Diese Finanzierungsart stellt eine ähnliche Belastung wie die Aufwendungen für den Schuldendienst dar. Haushaltsrechtlich sind diese Aufwendungen als Mietkosten bzw. als Rücklagenbildung darzustellen. Folgende Leasingkosten sind gegeben:

<u>Bezeichnung</u>	<u>Jahresbelastung</u>	<u>Leasingbasis</u>	<u>Kapitalreste</u>	<u>Leasingdauer</u>	<u>Restlaufzeit</u>	<u>bis</u>
Immobilien						
HS Pernau	€ 95.706,06	€ 1.041.954,03 *1)	€ 0,00	13,0 Jahre	abgelaufen	30.11.2018
3fach Turnhalle Pernau	€ 75.233,02	€ 4.127.449,00 *2)	€ 0,00	15,0 Jahre	abgelaufen	30.11.2018
Traunsteg	€ 5.706,34	€ 238.929,06 *3)	€ 7.883,25	15,0 Jahre	1,5 Jahre	31.08.2020
Zwischensumme	€ 176.645,42					
Mobilien/KFZ						
KFZ-Leasing	€ 0,00					
Zwischensumme	€ 0,00					
<u>Gesamtsumme</u>	€ 176.645,42					

*1) Vertragsverlängerung um 13 Jahre. Ursprüngliche Leasingbasis vor Vertragsverlängerung = € 1.736.590,05.

*2) Endgültige Gesamtinvestitionskosten lt. Endabrechnung vom 7.3.2006 in Höhe von € 4.121.758,-- plus nachträglicher Rückzahlung Pönale in Höhe von € 5.691,--

*3) Gesamtinvestitionskosten = € 1.176.812,91 abzgl. Förderungen € 782.853,28 = € 393.959,63 abzgl. Werbeeinnahmen € 155.030,57 =
Leasingbasis in Höhe von € 238.929,06. Die Leasingkosten werden zu je 50 % von der Gemeinde Thalheim und der Stadt Wels getragen.

NACHWEIS ÜBER DEN STAND DER NOCH NICHT FÄLLIGEN VERWALTUNGSSCHULDEN

NR.	BEZEICHNUNG	STAND ZU BEGINN DES FINANZJAHRES	ÄNDERUNGEN D. LFD. FINANZJAHRES		STAND AM ENDE DES FINANZJAHRES
			ZUGANG	ABGANG	
	A: SONSTIGE SCHULDEN				
1	Norikum Wohnungsbau GesmbH	9.601,78		1.202,37	8.399,41
2	Auinger Gustav und ME,Wels	33.500,00	22.229,04	22.229,04	33.500,00
3	Weiss Ulrich, Wels	971.124,85	2.702,54	51.320,66	922.506,73
4	Erbengemeinschaft Heidinger, Wels	3.498.892,64	30.119,96	90.453,84	3.438.558,76
5	Kleingewerbeförderung	1.327,06		882,63	444,43
6	Wirtschaftssubventionen nach der Subventionsordnung	10.000,00	12.756,90	7.756,90	15.000,00
7	Mietförderung 2015	21.315,99		16.182,99	5.133,00
8	Altstadt- und Wirtschaftsförderung 2016 (Ermessen)	71.636,29	104.502,00	77.570,61	98.567,68
9	Altstadt- und Wirtschaftsförderung 2017 (Pflicht)	330.000,00		130.000,00	200.000,00
10	Bieler Christoph "Projekt FreiRaum"	52.345,80		52.345,80	0,00
11	OÖ Energiesparverband (Fördervertrag 2019 - 2023)	0,00	225.000,00	45.000,00	180.000,00
12	eww ag (Unterführung Neustadt)	10.170,64		3.535,20	6.635,44
13	Holding Wels Immobilien GmbH & Co KG				
13A	Gesellschafterzuschuss	1.275.468,29		1.229.485,44	45.982,85
13B	TH Vogelweide	1.462.303,54		298.064,25	1.164.239,29
13C	VS Mauth	4.643.103,58		323.090,41	4.320.013,17
13D	Generalsanierung Herminenhof	4.465.239,82		297.640,44	4.167.599,38
13E	Herminenhof Dachgeschoßausbau	152.045,38		3.790,57	148.254,81
13F	Generalsanierung VS 11 Lichtenegg	767.440,65			767.440,65
13G	NMS 8 Lichtenegg	3.864.858,22		309.353,40	3.555.504,82
13H	VS 2 und NMS 1 Stadtmitte	7.348.155,70		1.146.649,67	6.201.506,03
14	RSW Radsport Wels	0,00	247.500,00	49.500,00	198.000,00
15	Verein Turnhalle Wels	55.000,00			55.000,00
16	Gemeinnützige Welser Heimstättengenossenschaft mbH (Sanierung Wohnhausanlage für Senioren - Hochpointstraße 15)	872.480,00	257.520,00	75.335,34	1.054.664,66
17	WSG Gemeinnützige Wohn- und Siedlergemeinschaft regGenmbH	11.846,24		6.748,32	5.097,92
18	Gemeinnützige Landeswohnungsgenossenschaft für OÖ (LAWOG)	5.775,68		5.223,66	552,02
19	Gemeinnützige Welser Heimstättengenossenschaft mbH (Wohnungskostenförderungsrichtlinien)	38.831,60		25.736,20	13.095,40
	ZWISCHENSUMME A	29.972.463,75	902.330,44	4.269.097,74	26.605.696,45

NACHWEIS ÜBER DEN STAND DER NOCH NICHT FÄLLIGEN VERWALTUNGSSCHULDEN

NR.	BEZEICHNUNG	STAND ZU BEGINN DES FINANZJAHRES	ÄNDERUNGEN D. LFD. FINANZJAHRES		STAND AM ENDE DES FINANZJAHRES
			ZUGANG	ABGANG	
20	Erste gemeinnützige Wohnungsgesellschaft Heimstätte Gesellschaft m.b.H. (nachträglicher Lifleinbau)	152.317,50		10.154,50	142.163,00
21	WSG Gemeinnützige Wohn- und Siedlergemeinschaft regGenmbH (nachträglicher Lifleinbau)	232.934,80		16.093,68	216.841,12
22	Gemeinnützige Landeswohnungsgenossenschaft für OÖ (LAWOG) (nachträglicher Lifleinbau)	394.551,00			394.551,00
23	Gemeinnützige Landeswohnungsgenossenschaft für OÖ (LAWOG) (nachträglicher Lifleinbau)	59.467,80			59.467,80
24	Gemeinnützige Welser Heimstättengenossenschaft mbH (nachträglicher Lifleinbau)	757.117,97	24.592,94	26.469,92	755.240,99
25	A.GON Theater GmbH	8.890,00	10.890,00	8.392,00	11.388,00
26	S.Fischer Verlag	0,00	1.845,00		1.845,00
27	Freies Landestheater Bayern	0,00	20.000,00	10.000,00	10.000,00
28	Komödie Bühnen GmbH	8.830,00	1.070,00	9.900,00	0,00
29	Konzertdirektion Landgraf	22.250,00	38.920,00	43.820,00	17.350,00
30	Maya Hakvoort Music Productions	12.000,00		12.000,00	0,00
31	New Metropol Concerts GmbH	0,00	8.700,00	3.750,00	4.950,00
32	Schaubühne Wien, Marcus Strahl	0,00	7.600,00	4.000,00	3.600,00
33	Schauspielhaus Salzburg	24.500,00	33.250,00	45.063,54	12.686,46
34	Thomas Sessler Verlag	0,00	840,00		840,00
35	Ars Antiqua Austria	4.000,00		4.000,00	0,00
36	Auner Quartett	0,00	3.200,00		3.200,00
37	Austrian Baroque Company	0,00	3.000,00		3.000,00
38	Bruckner Orchester Linz	13.775,00		13.775,00	0,00
39	David Wolfgang	1.000,00		1.000,00	0,00
40	Devine Christopher	1.000,00		1.000,00	0,00
41	Eichler Yushan	1.000,00		1.000,00	0,00
42	Feilmair Florian	2.000,00		2.000,00	0,00
43	Hinterhuber Christopher	3.000,00		3.000,00	0,00
44	Körper Till Alexander	2.000,00		2.000,00	0,00
45	L'ORFEO Barock Orchester	0,00	10.000,00		10.000,00
46	Österreichisches Ensemble für neue Musik	2.500,00		2.500,00	0,00
	ZWISCHENSUMME A	31.675.597,82	1.066.238,38	4.489.016,38	28.252.819,82

NACHWEIS ÜBER DEN STAND DER NOCH NICHT FÄLLIGEN VERWALTUNGSSCHULDEN

NR.	BEZEICHNUNG	STAND ZU BEGINN DES FINANZJAHRES	ÄNDERUNGEN D. LFD. FINANZJAHRES		STAND AM ENDE DES FINANZJAHRES
			ZUGANG	ABGANG	
47	Opus 3	0,00	2.400,00		2.400,00
48	Panhofer Wolfgang	1.000,00		1.000,00	0,00
49	Weinmeister Bruno	835,00		835,00	0,00
50	Weinmeister Gertrud	835,00		835,00	0,00
51	Weinmeister Hanna	835,00		835,00	0,00
52	Wiener Concert-Verein	0,00	11.000,00		11.000,00
53	Württembergische Philharmonie Reutlingen	12.000,00	12.000,00	12.000,00	12.000,00
54	BlöZinger	1.100,00		1.100,00	0,00
55	Bukowski Boris	0,00	1.200,00		1.200,00
56	Catfish	1.500,00		1.500,00	0,00
57	Christoph & Lollo	0,00	1.500,00		1.500,00
58	Die Gastgeber	1.470,00		1.470,00	0,00
59	Duo Radeschnig	1.500,00		1.500,00	0,00
60	Hopf Pepi	850,00	188,18	1.038,18	0,00
61	Junges Theater Wels	0,00	2.000,00		2.000,00
62	Martin Frank	0,00	800,00		800,00
63	Neue Bühne Wien	2.000,00	200,00	2.200,00	0,00
64	Pichler Wolfgang	0,00	885,00		885,00
65	Spörk Christof	0,00	1.300,00		1.300,00
66	Waghubinger Stefan	700,00	103,68	803,68	0,00
67	Zentrale OG	0,00	1.000,00		1.000,00
68	Land OÖ (Weiterleitung Zuschüsse)	1.941.261,65	831.938,35	954.800,00	1.818.400,00
69	Land OÖ (Weiterleitung Sonderbedarfszuweis.)	229.115,00		229.115,00	0,00
	ZWISCHENSUMME A	33.870.599,47	1.932.753,59	5.698.048,24	30.105.304,82

NACHWEIS ÜBER DEN STAND DER NOCH NICHT FÄLLIGEN VERWALTUNGSSCHULDEN

NR.	BEZEICHNUNG	STAND ZU BEGINN DES FINANZJAHRES	ÄNDERUNGEN D. LFD. FINANZJAHRES		STAND AM ENDE DES FINANZJAHRES
			ZUGANG	ABGANG	
	B: LEIBRENTEN				
1	Brunner Josef	26.300,00	26.153,28	26.153,28	26.300,00
	ZWISCHENSUMME B	26.300,00	26.153,28	26.153,28	26.300,00
	C: SONDERWOHNBAUPROGRAMM 1)				
1	WSG Gemeinnützige Wohn- und Siedlergemeinschaft regGenmbH	1.359.450,17		935.906,90	423.543,27
2	Gemeinnützige Landeswohnungsgenossenschaft für OÖ (LAWOG)	5.421,68		5.421,68	0,00
3	Gemeinnützige Landeswohnungsgenossenschaft für OÖ (LAWOG)	452.111,14		452.111,14	0,00
4	Gemeinnützige Landeswohnungsgenossenschaft für OÖ (LAWOG)	671.329,39		671.329,39	0,00
5	NEUE HEIMAT Oberösterreich Gemeinnützige Wohnungs- und SiedlungsgesmbH.	530.097,84		530.097,84	0,00
6	Gemeinnützige Welser Heimstättengenossenschaft mbH	519.476,49		324.406,47	195.070,02
7	Familie, Linz	718.121,11		447.109,65	271.011,46
	ZWISCHENSUMME C	4.256.007,82	0,00	3.366.383,07	889.624,75
	D: LEASING - KAPITALRESTE				
1	AS Alpha GV GmbH	52.183,08		52.183,08	0,00
2	AS Alpha GV GmbH	74.486,12		74.486,12	0,00
3	Impulsleasing	13.070,76		5.187,52	7.883,24
	ZWISCHENSUMME D	139.739,96	0,00	131.856,72	7.883,24
	ENDSUMME	38.292.647,25	1.958.906,87	9.222.441,31	31.029.112,81

1) Die Berechnung der einzelnen Gesamtbelastungen erfolgte zu verschiedenen Zeitpunkten und mit unterschiedlichen Zinssätzen.
Die genauen Verwaltungsschulden sind jeweils abhängig von der aktuellen Sekundärmarktrendite.

NACHWEIS ÜBER DEN STAND DER NOCH NICHT FÄLLIGEN VERWALTUNGS- UND DARLEHENSFORDERUNGEN

NR.	BEZEICHNUNG	STAND ZU BEGINN D.FINANZJAHRES	ÄNDERUNGEN D.LFD.FINANZJAHRES		STAND AM ENDE D.FINANZJAHRES
			ZUGANG	ABGANG	
VERWALTUNGSFORDERUNGEN:					
1	Diverse Förderungsnehmer - Mietförderung 2015□	7.209,37		1.957,57	5.251,80
2	Gemeinnützige Landeswohnungsgenossenschaft für OÖ (LAWOG)	11.191,65		1.598,80	9.592,85
3	Mieter ehemaliger stadteigener Wohnhäuser: Linzer Straße 83	170.145,64		170.145,64	0,00
	Anton-Bruckner-Straße 25-31	167.464,47		167.464,47	0,00
	Mozartstraße 1-7	26.564,56		26.564,56	0,00
	Wallerer Straße 21-21c	61.169,51		61.169,51	0,00
	Wallerer Straße 23-23c	86.912,92		86.912,92	0,00
	Heimstättenring 68/70	14.802,58		14.802,58	0,00
	Sandwirtstraße 2/4	37.626,55		37.626,55	0,00
4	Vereinszentrum Herminenhof	7.037,42		3.769,57	3.267,85
5	WBA (Wels Betriebsansiedelungs-GmbH)	2.100.000,00		2.100.000,00	0,00
6	Gemeinnützige Welser Heimstättengenossenschaft mbH	1.630.480,00		1.630.480,00	0,00
7	Land OÖ; Zuschüsse *)	5.052.561,65	5.972.172,35	3.722.734,00	7.302.000,00
8	Land OÖ; Sonderbedarfszuweisungen *)	1.073.115,00		1.073.115,00	0,00
9	Holding Wels Immobilien GmbH & Co KG	7.600.000,00		7.600.000,00	0,00
10	Holding Wels GmbH	10.040.000,00		10.040.000,00	0,00
11	Welios Betriebs-GmbH	69.260,61	30.876,53		100.137,14
12	Förderungen vom Bund	0,00	1.345.200,00	1.345.200,00	0,00
	Zwischensumme Verwaltungsforderungen	28.155.541,93	7.348.248,88	28.083.541,17	7.420.249,64
DARLEHENSFORDERUNGEN:					
1	Gehaltsvorschüsse	53.601,16	57.597,00	29.520,00	81.678,16
2	Gemeinnützige Welser Heimstättengenossenschaft mbH	574.885,82		19.002,37	555.883,45
3	eww ag (Barvorlage)	15.000.000,00			15.000.000,00
4	VHT Turnhalle Wels Verwaltungs GmbH & Co KG (Kletterhalle)	60.000,00		60.000,00	0,00
	Zwischensumme Darlehensforderungen	15.688.486,98	57.597,00	108.522,37	15.637.561,61
GESAMTSUMME		43.844.028,91	7.405.845,88	28.192.063,54	23.057.811,25

*) Korrektur im Hinblick auf VRV 2015.

NACHWEIS DER AM SCHLUSS DES FINANZJAHRES 2018 OFFENEN AUF- TRÄGE (VORBELASTUNGEN) UND ANFORDERUNGEN (VERGÜTUNGEN)

ORDENTLICHER HAUSHALT	€ 2,545.793,05
AUSSERORDENTLICHER HAUSHALT	€ <u>14,956.518,25</u>
SUMME	€ 17,502.311,30

Ab dem Finanzjahr 1986 wird auf den Auslaufmonat verzichtet

NACHWEIS ÜBER DEN STAND AN BETEILIGUNGEN UND WERTPAPIEREN

NR.	BEZEICHNUNG	STAND ZU BEGINN D.FINANZJAHRES	ÄNDERUNGEN LFD.FINANZJAHR		STAND AM ENDE D.FINANZJAHRES
			ZUGANG	ABGANG	
	BETEILIGUNGEN:				
1	eww ag	5.390.000,00			5.390.000,00
2	EBS Wohnungsgesellschaft mbH Linz	72,67			72,67
3	Gemeinnützige Welser Heimstättengenossenschaft mbH	11.225.670,20			11.225.670,20
4	Lagerhaus-Genossenschaft OÖ Mitte reg.Gen.m.b.H.	30,00		15,00	15,00
5	Gemeinnützige Landeswohnungsgenossenschaft für OÖ (LAWOG)	1.133.433,99			1.133.433,99
6	Volkskredit Verwaltungsgenossenschaft reg.Gen.m.b.H. Linz	80,00			80,00
7	Gemeinnützige Wohnungsgenossenschaft Lebensräume reg.Gen.m.b.H., Linz	110,00			110,00
8	WBA (Wels Betriebsansiedelungs-GmbH)	36.336,42			36.336,42
9	Gemeinnützige Oberösterreichische Wohn- und Siedlergemeinschaft reg.Gen.m.b.H., Linz	220,00			220,00
10	Holding Wels GmbH	5.000.000,00			5.000.000,00
11	Holding Wels Immobilien GmbH & Co KG	1.000,00			1.000,00
12	Bestattung der Stadt Wels GmbH	196.000,00			196.000,00
13	Wels Marketing & Touristik GmbH	36.336,42			36.336,42
14	Bezirksabfallverbände Holding GmbH	14.534,57			14.534,57
15	OÖ BAV AbfallbehandlungsgmbH	3.690,00			3.690,00
16	Volksbank Schärding Wels Holding eG	8,00			8,00
17	Welios Betriebs-GmbH	100.000,00			100.000,00
18	Kletterhalle Wels Betriebsgesellschaft mbH	350,00			350,00
19	FH OÖ Management GmbH	175,00			175,00
	GESAMTSUMME	23.138.047,27	0,00	15,00	23.138.032,27

**Direkte und indirekte
Beteiligungen der Stadt Wels
Stand 31.12.2018**

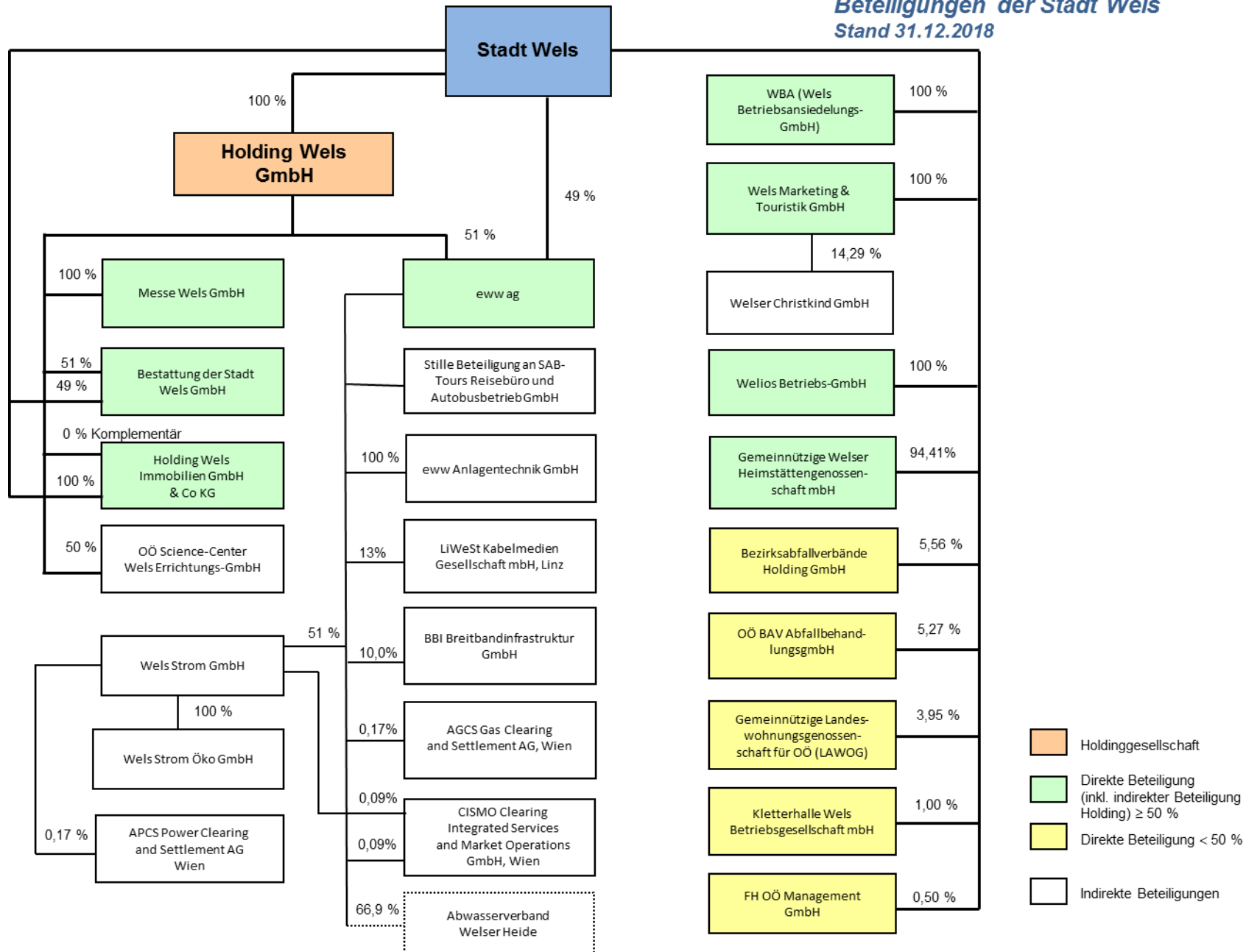

NACHWEIS DES STANDES AN HAFTUNGEN (VERPFLICHTUNGEN AUS BÜRGSCHAFTS- UND GEWÄHRsverTRÄGEN)

NR.	BEZEICHNUNG	URSPRÜNGLICHE HAFTUNGSSUMME	STAND ZU BEGINN DES RJ 2018	ÄNDERUNGEN LFD. RJ		STAND AM ENDE DES RJ 2018	Ausnutzungs- grad in %
				ZUGANG	ABGANG		
	<i>AWV "Welser Heide":</i> HAFTUNG FÜR EIN DARLEHEN BEIM WASSERWIRTSCHAFTSFONDS						
1	BAUABSCHNITT 01	8.286.646,51	739.782,99		120.243,00	619.539,99	7,48%
2	ausgelaufen	0,00	0,00		0,00	0,00	
3	BAUABSCHNITT 03	629.992,54	139.999,31		18.067,00	121.932,31	19,35%
4	BAUABSCHNITT 04	1.502.435,62	485.356,83		41.930,46	443.426,37	29,51%
5	BAUABSCHNITT 05	790.805,43	266.440,96		21.960,74	244.480,22	30,92%
6	ausgelaufen	0,00	0,00		0,00	0,00	
7	BAUABSCHNITT 07	387.067,44	140.706,83		10.622,24	130.084,59	33,61%
	(SAMMLER NIEDERTHAN)						
8	BAUABSCHNITT 07	2.298.861,35	826.298,64		62.378,91	763.919,73	33,23%
9	BAUABSCHNITT 08	135.194,58	16.229,09		5.355,22	10.873,87	8,04%
10	BAUABSCHNITT 09	1.846.554,36	805.839,03		50.052,87	755.786,16	40,93%
11	BAUABSCHNITT 10	1.200.264,53	462.171,33		32.117,27	430.054,06	35,83%
12	BAUABSCHNITT 11	3.492.293,05	1.448.786,52		93.329,28	1.355.457,24	38,81%
13	BAUABSCHNITT 12	1.118.161,00	515.722,14		29.850,20	485.871,94	43,45%
14	BAUABSCHNITT 13	2.327.638,21	1.001.265,87		62.191,35	939.074,52	40,34%
15	BAUABSCHNITT 14	989.876,67	433.712,86		26.916,11	406.796,75	41,10%
	HAFTUNG FÜR BANKDARLEHEN						
16	BAUABSCHNITT 17	429.893,04	171.753,21		24.823,20	146.930,01	34,18%
	FÖRDERDARLEHENSANTEIL						
17	BAUABSCHNITT 17	26.167,58	10.510,62		1.519,07	8.991,55	34,36%
	SONSTIGER FREMDMITTELANTEIL						
18	BAUABSCHNITT 17/2	350.737,56	170.377,88		24.659,51	145.718,37	41,55%
	ZWISCHENSUMME	25.812.589,47	7.634.954,11	0,00	626.016,43	7.008.937,68	

NACHWEIS DES STANDES AN HAFTUNGEN (VERPFLICHTUNGEN AUS BÜRGSCHAFTS- UND GEWÄHRsverTRÄGEN)

NR.	BEZEICHNUNG	URSPRÜNGLICHE HAFTUNGSSUMME	STAND ZU BEGINN DES RJ 2018	ÄNDERUNGEN LFD. RJ		STAND AM ENDE DES RJ 2018	Ausnutzungs- grad in %
				ZUGANG	ABGANG		
	ÜBERTRAG	25.812.589,47	7.634.954,11	0,00	626.016,43	7.008.937,68	
	eww ag: HAFTUNG FÜR SCHULDÜBERNAHME WASSERWIRTSCHAFTSFONDS- DARLEHEN (WASSERLEITUNG) FÜR						
19	ausgelaufen	0,00	0,00		0,00	0,00	
20	ausgelaufen	0,00	0,00		0,00	0,00	
21	ausgelaufen	0,00	0,00		0,00	0,00	
22	BAUABSCHNITT 09	2.110.855,14	118.344,91		58.583,72	59.761,19	2,83%
23	BAUABSCHNITT 10	1.371.699,74	301.113,10		57.849,83	243.263,27	17,73%
24	BAUABSCHNITT 11	1.000.050,87	163.479,93		20.413,56	143.066,37	14,31%
	HAFTUNG FÜR SCHULDÜBERNAHME WASSERWIRTSCHAFTSFONDS- DARLEHEN (KANAL) FÜR						
25	ausgelaufen	0,00	0,00		0,00	0,00	
26	BAUABSCHNITT 06	1.768.838,32	92.645,12		12.843,57	79.801,55	4,51%
27	BAUABSCHNITT 07	3.173.597,88	159.505,36		159.505,36	0,00	0,00%
28	BAUABSCHNITT 08	1.598.802,35	218.846,88		70.797,63	148.049,25	9,26%
29	BAUABSCHNITT 09	2.278.293,35	374.812,72		90.924,88	283.887,84	12,46%
30	BAUABSCHNITT 10	3.957.035,82	1.065.530,48		155.092,00	910.438,48	23,01%
31	Haftung für Betriebsvereinbarung vom 12.07.1982 *)						
32	Allg. Sparkasse OÖ Bank AG: HAFTUNG FÜR DIE ERFÜLLUNG DER PENSIONSVERPFLICHTUNGEN FÜR MITARBEITER DER EHEM. SPK WELS	6.831.107,68	9.409.246,00	1.005.255,00		10.414.501,00	152,46%
	ZWISCHENSUMME	49.902.870,62	19.538.478,61	1.005.255,00	1.252.026,98	19.291.706,63	

NACHWEIS DES STANDES AN HAFTUNGEN (VERPFLICHTUNGEN AUS BÜRGSCHAFTS- UND GEWÄHRsverTRÄGEN)

NR.	BEZEICHNUNG	URSPRÜNGLICHE HAFTUNGSSUMME	STAND ZU BEGINN DES RJ 2018	ANDERUNGEN LFD. RJ		STAND AM ENDE DES RJ 2018	Ausnutzungs- grad in %
				ZUGANG	ABGANG		
	ÜBERTRAG	49.902.870,62	19.538.478,61	1.005.255,00	1.252.026,98	19.291.706,63	
	Holding Wels GmbH: Haftung für Darlehensaufnahmen						
33	ausgelaufen	0,00	0,00			0,00	
34	ausgelaufen	0,00	0,00			0,00	
35	bei Allg. Sparkasse OÖ Bank AG	8.000.000,00	5.079.007,60		516.656,15	4.562.351,45	57,03%
36	bei Allg. Sparkasse OÖ Bank AG	8.000.000,00	4.517.668,12		538.594,74	3.979.073,38	49,74%
37	bei Allg. Sparkasse OÖ Bank AG	5.000.000,00	4.385.140,23		214.409,08	4.170.731,15	83,41%
	AVE Österreich GmbH: vormals Energie AG Oberösterreich						
38	Haftung für Reststoffdeponie Schießstätte	3.000.000,00	3.000.000,00			3.000.000,00	100,00%
	ASKÖ/Union FC Wels: Haftung für Darlehensaufnahmen						
39	ausgelaufen	0,00	0,00			0,00	
40	bei Allg. Sparkasse OÖ Bank AG	85.919,69	48.224,17		5.971,41	42.252,76	49,18%
	Holding Wels Immobilien GmbH & Co KG: Haftung für Darlehen						
41	ausgelaufen	0,00	0,00			0,00	
42	bei Allg. Sparkasse OÖ Bank AG	13.200.000,00	9.602.163,64		620.730,85	8.981.432,79	68,04%
43	bei Raiffeisenbank Wels reg. GenmbH	3.528.000,00	1.571.256,18		298.064,25	1.273.191,93	36,09%
44	bei Allg. Sparkasse OÖ Bank AG	4.700.000,00	3.812.440,59		309.353,40	3.503.087,19	74,53%
	ZWISCHENSUMME	95.416.790,31	51.554.379,14	1.005.255,00	3.755.806,86	48.803.827,28	

NACHWEIS DES STANDES AN HAFTUNGEN (VERPFLICHTUNGEN AUS BÜRGCHAFTS- UND GEWÄHRVERTRÄGEN)

NR.	BEZEICHNUNG	URSPRÜNGLICHE HAFTUNGSSUMME	STAND ZU BEGINN DES RJ 2018	ÄNDERUNGEN LFD. RJ		STAND AM ENDE DES RJ 2018	Ausnutzungs- grad in %
				ZUGANG	ABGANG		
	ÜBERTRAG	95.416.790,31	51.554.379,14	1.005.255,00	3.755.806,86	48.803.827,28	
	WBA (Wels Betriebsansiedelungs- GmbH)						
45	bei Allg. Sparkasse OÖ Bank AG	10.343.589,47	6.912.706,20		703.714,74	6.208.991,46	60,03%
	GESAMTSUMME	105.760.379,78	58.467.085,34	1.005.255,00	4.459.521,60	55.012.818,74	52,02%

Anmerkung zu den Haftung Nr. 1 - 18:

Änderung Kostenaufteilungsschlüssel ab 1.1.2015

Anmerkung zu Haftung Nr. 23:

Ursprüngliche Haftung für BA 10 vom 19.02.1990 lautet auf EUR 1.258.039,43 (ATS 17.311.000,00) und wurde mit Haftungserklärung vom 12.07.1999 u, EUR 113.660,31 (ATS 1.564.000,00) erhöht.

*) Erläuterung zu Haftung Nr. 31:

Auf Grundlage der Betriebsvereinbarung vom 12.07.1982, abgeschlossen zwischen eww ag, Betriebsausschuss der eww ag und der Stadt Wels, wird seitens der Stadt Wels die Haftung für kollektivvertragliche und vertragliche Ansprüche aus Dienstverhältnissen übernommen. Eine monetäre Bewertung dieser Haftung ist nicht möglich.

Anmerkung zu Haftung Nr. 38:

Ursprüngliche Haftung vom 17.12.2007 lautet auf EUR 6.000.000,00 (Ende 31.12.2014) wurde mit Haftungserklärung vom 06.05.2015 auf EUR 3.000.000,00 weitergeführt.

N a c h w e i s
Vergütungen - Ordentlicher Haushalt

RJ 2018, BP 01-13, 27.02.2019

Kenn- ziffer	Bezeichnung	Einnahmen EUR	Ausgaben EUR
1.0000.457205.1	Vergütung für Fotokopien (2.0132.807105.9)		21.649,70
617205.8	Verg.Inst.halt.Fahrz.d.eig.KFZ-Werkst.(2.8212.810405.0)		82,50
729305.1	Vergütung Kosten KFZ-Werkstätte (2.8212.810205.4)		92,00
729505.6	Vergüt.f.Personalbeist.v.Werkst.Bet.(2.8201.810305.5)		2.531,75
1.0101.457205.7	Vergütung für Fotokopien (2.0132.807105.9)		1.744,16
725105.5	Vergütung für Bibliothekserfordernisse (2.0132.810105.4)		75,00
728105.2	Vergüt.f.Reinigung (2.0123.810305.9)		99,75
1.0102.457205.5	Vergütung für Fotokopien (2.0132.807105.9)		182,83
1.0103.457205.3	Vergütung für Fotokopien (2.0132.807105.9)		124,26
725105.1	Vergütung für Bibliothekserfordernisse (2.0132.810105.4)		129,30
1.0104.728205.4	Vergüt.f.Reinigung (2.0123.810305.9)		3.853,50
1.0105.457205.8	Vergütung für Fotokopien (2.0132.807105.9)		1.040,30
729135.9	Vergütung f. Leistungen v. Werkst.Bet.(2.8201.810305.5)		504,00
1.0106.457205.6	Vergütung für Fotokopien (2.0132.807105.9)		1.366,66
1.0107.457205.4	Vergütung für Fotokopien (2.0132.807105.9)		2.358,52
1.0111.457205.6	Vergütung für Fotokopien (2.0132.807105.9)		3.986,60
614105.8	Vergüt.f.Instandhaltung v.Gebäuden (2.8201.810305.5)		52,25
614305.4	Verg.f.Inst.v.Geb.-Haustechniker (2.0290.810305.6)		83,37
728105.1	Vergüt.f.Reinigung (2.0123.810305.9)		299,25
729135.7	Vergütung f. Leistungen v. Werkst.Bet.(2.8201.810305.5)		808,50
1.0120.617205.4	Verg.Inst.halt.Fahrz.d.eig.KFZ-Werkst.(2.8212.810405.0)		590,00
729205.9	Vergütung Kosten KFZ-Werkstätte (2.8212.810205.4)		312,00
729605.0	Vergüt.f.Personalbeist.v.Werkst.Bet.(2.8201.810305.5)		4.241,25
1.0121.457205.5	Vergütung für Fotokopien (2.0132.807105.9)		93,18
1.0122.457205.3	Vergütung für Fotokopien (2.0132.807105.9)		399,31
1.0123.457205.1	Vergütung für Fotokopien (2.0132.807105.9)		178,14
729135.2	Vergütung f. Leistungen v. Werkst.Bet.(2.8201.810305.5)		2.609,50
1.0131.457205.4	Vergütung für Fotokopien (2.0132.807105.9)		0,06
1.0132.457205.2	Vergütung für Fotokopien (2.0132.807105.9)		24,26
1.0133.729135.1	Vergütung f. Leistungen v. Werkst.Bet.(2.8201.810305.5)		2.845,50
1.0141.457205.3	Vergütung für Fotokopien (2.0132.807105.9)		120,59
614105.5	Vergüt.f.Instandhaltung v.Gebäuden (2.8201.810305.5)		156,75
614305.1	Verg.f.Inst.v.Geb.-Haustechniker (2.0290.810305.6)		250,13
618105.1	Verg.f.Instandh.v.sonstigen Anlagen (2.8201.810305.5)		46,50
728105.8	Vergüt.f.Reinigung (2.0123.810305.9)		1.202,25
729135.4	Vergütung f. Leistungen v. Werkst.Bet.(2.8201.810305.5)		84,00
1.0151.457205.2	Vergütung für Fotokopien (2.0132.807105.9)		707,60
1.0152.457205.0	Vergütung für Fotokopien (2.0132.807105.9)		7.647,63
728505.6	Vergütung für Leistungen d.PKS (2.0132.810105.4)		330,00
729105.4	Vergütung f. Leistungen v. Stag (2.8601.810105.0)		66,26
729135.1	Vergütung f. Leistungen v. Werkst.Bet.(2.8201.810305.5)		305,00
1.0160.457205.3	Vergütung für Fotokopien (2.0132.807105.9)		13,16
610205.7	Vergüt.Instandh.Grund u.Boden d.Strm.(2.6171.810105.6)		152,00
729135.4	Vergütung f. Leistungen v. Werkst.Bet.(2.8201.810305.5)		147,00
1.0190.700105.7	Vergütung für Mieten (2.8942.824605.1)		19.228,84
700205.5	Vergütung für Mieten (2.8944.824405.2)		12.289,32
700405.1	Vergütung für Mieten (2.3231.824105.5)		5.805,60

N a c h w e i s
Vergütungen - Ordentlicher Haushalt

RJ 2018, BP 01-13, 27.02.2019

Kenn- ziffer	Bezeichnung	Einnahmen EUR	Ausgaben EUR
	729105.4 Vergüt.Serviceleistungen Werkstättenb.(2.8201.810305.5)		162,50
	729205.2 Vergüt.Serviceleistungen Stadtgärtn. (2.8601.810105.0)		6.182,10
	729305.0 Vergüt.Serviceleistungen Abfallabfuhr (2.8521.810605.9)		1.862,37
	729705.1 Vergüt.Serviceleistungen Strm.(2.6171.810105.6)		1.595,62
1.0201.	457205.5 Vergütung für Fotokopien (2.0132.807105.9)		301,36
1.0220.	457205.5 Vergütung für Fotokopien (2.0132.807105.9)		990,69
	700105.2 Vergütung für Mieten (2.3602.824105.7)		5.673,60
	728105.0 Vergütung für Stadtgärtnerei (2.8601.810105.0)		486,75
	729105.9 Vergütung f.Leistungen v.Werkst.Bet.(2.8201.810305.5)		4.516,50
	729135.6 Vergütung f. Leistungen v. Werkst.Bet.(2.8201.810305.5)		462,00
1.0231.	457205.2 Vergütung für Fotokopien (2.0132.807105.9)		2.274,88
	729135.3 Vergütung f. Leistungen v. Werkst.Bet.(2.8201.810305.5)		483,00
1.0241.	457205.1 Vergütung für Fotokopien (2.0132.807105.9)		2.024,62
	729135.2 Vergütung f. Leistungen v. Werkst.Bet.(2.8201.810305.5)		365,50
	729205.3 Vergütung f. Leistungen v. Strm.(2.6171.810105.6)		118,00
1.0250.	457205.2 Vergütung für Fotokopien (2.0132.807105.9)		40,00
1.0290.	010205.8 Adaptierung Objekt "Greif-Stadttheater"(2.8201.810305.5)		13.840,50
	010305.6 Adaptierung Objekt "Greif-Stadttheater"(2.8521.810105.0)		3.478,00
	010405.4 Adaptierung Objekt "Greif-Stadttheater"(2.6171.810105.6)		5.053,65
	457205.8 Vergütung für Fotokopien (2.0132.807105.9)		1.329,20
	610105.4 Vergüt.Instandh.Grund u.Boden d.Stg.(2.8601.810105.0)		16.651,59
	610305.0 Verg.Inst.v.Grund u.Boden d.Werkst.(2.8201.810305.5)		14,50
	613205.9 Vergüt.f.Instandhalt.v.Grundstückse.(2.8201.810305.5)		2.108,50
	614605.9 Vergüt.f.Instandhaltung v.Gebäuden (2.8201.810305.5)		82.417,85
	618105.6 Verg.f.Instandh.v.sonstigen Anlagen (2.8201.810305.5)		119,00
	728205.1 Vergüt.f.Reinigung (2.0123.810305.9)		273.561,75
	729105.2 Vergütung für Winterdienst (2.8140.817105.2)		17.849,89
	729135.9 Vergütung f. Leistungen v. Werkst.Bet.(2.8201.810305.5)		40.613,50
1.0301.	457205.3 Vergütung für Fotokopien (2.0132.807105.9)		126,34
	729135.4 Vergütung f. Leistungen v. Werkst.Bet.(2.8201.810305.5)		357,00
1.0302.	457205.1 Vergütung für Fotokopien (2.0132.807105.9)		971,02
1.0303.	457205.9 Vergütung für Fotokopien (2.0132.807105.9)		116,10
1.0304.	457205.7 Vergütung für Fotokopien (2.0132.807105.9)		163,18
1.0311.	457205.2 Vergütung für Fotokopien (2.0132.807105.9)		668,80
	729135.3 Vergütung f. Leistungen v. Werkst.Bet.(2.8201.810305.5)		179,00
1.0312.	457205.0 Vergütung für Fotokopien (2.0132.807105.9)		256,00
	725105.8 Vergütung für Bibliothekserfordernisse (2.0132.810105.4)		35,00
	729105.4 Vergüt.f.Personalbeist.v.Abfallabfuhr (2.8521.817105.3)		736,00
	729205.2 Vergütung f. Leistungen v. Strm.(2.6171.810105.6)		257,00
1.0331.	457205.0 Vergütung für Fotokopien (2.0132.807105.9)		238,81
	729135.1 Vergütung f. Leistungen v. Werkst.Bet.(2.8201.810305.5)		934,50
1.0332.	457205.8 Vergütung für Fotokopien (2.0132.807105.9)		65,06
1.0500.	457205.0 Vergütung für Fotokopien (2.0132.807105.9)		220,38
1.0501.	457205.8 Vergütung für Fotokopien (2.0132.807105.9)		1.532,62
	610105.4 Vergüt.Instandh.Grund u.Boden d.Stg.(2.8601.810105.0)		42,84
	610205.2 Vergüt.Instandh.Grund u.Boden (2.8201.810305.5)		571,50
	614605.9 Vergüt.f.Instandhaltung v.Gebäuden (2.8201.810305.5)		2.060,59

N a c h w e i s
Vergütungen - Ordentlicher Haushalt

RJ 2018, BP 01-13, 27.02.2019

Kenn- ziffer	Bezeichnung	Einnahmen EUR	Ausgaben EUR
	728205.1 Vergüt.f.Reinigung (2.0123.810305.9)		2.850,75
1.0502.	457205.6 Vergütung für Fotokopien (2.0132.807105.9)		102,00
1.0503.	457205.4 Vergütung für Fotokopien (2.0132.807105.9)		685,06
1.0505.	457205.9 Vergütung für Fotokopien (2.0132.807105.9)		76,79
1.0911.	457205.9 Vergütung für Fotokopien (2.0132.807105.9)		863,16
1.0991.	457205.1 Vergütung für Fotokopien (2.0132.807105.9)		6.410,84
	617205.8 Verg.Inst.halt.Fahrz.d.eig.KFZ-Werkst.(2.8212.810405.0)		676,50
	729305.1 Vergüt.f.Personalbeist.v.Werkst.Bet.(2.8201.810305.5)		1.933,25
	729405.9 Vergütung der Kosten KFZ-Werkstätte (2.8212.810205.4)		159,00
1.0992.	457205.9 Vergütung für Fotokopien (2.0132.807105.9)		18,12
1.1192.	457205.5 Vergütung für Fotokopien (2.0132.807105.9)		182,28
	617205.2 Verg.Inst.halt.Fahrz.d.eig.KFZ-Werkst.(2.8212.810405.0)		165,00
	729105.9 Vergütung Kosten KFZ-Werkstätte (2.8212.810205.4)		594,00
1.1330.	457205.1 Vergütung für Fotokopien (2.0132.807105.9)		62,12
1.1391.	729135.4 Vergütung f. Leistungen v. Werkst.Bet.(2.8201.810305.5)		325,50
1.1630.	457205.4 Vergütung für Fotokopien (2.0132.807105.9)		699,03
	610105.0 Vergüt.Instandh.Grund u.Boden d.Stg.(2.8601.810105.0)		220,03
	614105.6 Vergüt.f.Instandhaltung v.Gebäuden (2.8201.810305.5)		22,25
	614305.2 Verg.f.Inst.v.Geb.-Haustechniker (2.0290.810305.6)		158,70
	728405.3 Vergüt.f.Reinigung (2.0123.810305.9)		44.489,40
	729135.5 Vergütung f. Leistungen v. Werkst.Bet.(2.8201.810305.5)		3.676,33
	729205.6 Vergütung für Winterdienst USZ III (2.8140.817105.2)		1.094,11
	729405.2 Vergütung Kosten KFZ-Werkstätte (2.8212.810205.4)		7.141,00
1.2001.	457205.7 Vergütung für Fotokopien (2.0132.807105.9)		335,13
	617205.4 Verg.Inst.halt.Fahrz.d.eig.KFZ-Werkst.(2.8212.810405.0)		940,50
	729205.9 Vergütung Kosten KFZ-Werkstätte (2.8212.810205.4)		349,00
1.2021.	457205.5 Vergütung für Fotokopien (2.0132.807105.9)		1.458,03
	610105.1 Vergüt.Instandh.Grund u.Boden d.Strm.(2.6171.810105.6)		11.152,51
	617205.2 Verg.Inst.halt.Fahrz.d.eig.KFZ-Werkst.(2.8212.810405.0)		412,50
	620205.7 Vergütung für Fahrzeugbeistellung (2.2001.810105.9)		344,44
	729205.7 Vergütung Kosten KFZ-Werkstätte (2.8212.810205.4)		643,00
	729405.3 Verg.f.d.Abfallbeseitigung (2.8521.810605.9)		1.009,39
	729505.0 Vergütung f. Leistungen v. Abfallabfuhr (2.8521.810305.6)		3.392,12
1.2050.	457205.4 Vergütung für Fotokopien (2.0132.807105.9)		30,00
	728205.7 Vergüt.f.Reinigung (2.0123.810305.9)		1.779,75
1.2110.	457205.6 Vergütung für Fotokopien (2.0132.807105.9)		1.811,39
	610105.2 Vergüt.Instandh.Grund u.Boden d.Stg.(2.8601.810105.0)		16.905,64
	613205.7 Vergüt.f.Instandhalt.v.Grundstückse.(2.8201.810305.5)		296,00
	614205.6 Vergüt.f.Instandhaltung v.Gebäuden (2.8201.810305.5)		6.352,50
	620105.0 Vergütung für Fahrzeugbeistellung (2.2001.810105.9)		4.813,44
	620205.8 Vergütung für Fahrzeugbeistellung (2.8521.810105.0)		141,00
	620305.6 Vergütung für Fahrzeugbeistellung (2.8140.810105.9)		522,50
	729405.4 Vergüt.f.Schwimmbadbenützung (2.8310.810305.4)		828,80
	729505.1 Vergüt.f.Hallenbadbenützung (2.8593.810305.5)		21.126,00
	729605.9 Vergütung f. Kunsteisbahnbenützung (2.2640.810205.2)		2.508,80
	729805.5 Vergütung f. Leistungen v.StrM.(2.6171.810105.6)		11.363,12
1.2120.	457205.5 Vergütung für Fotokopien (2.0132.807105.9)		632,63

N a c h w e i s
Vergütungen - Ordentlicher Haushalt

RJ 2018, BP 01-13, 27.02.2019

Kenn- ziffer	Bezeichnung	Einnahmen EUR	Ausgaben EUR
	610105.1 Vergüt.Instandh.Grund u.Boden d.Stg.(2.8601.810105.0)		11.229,77
	614605.6 Vergüt.f.Instandhaltung v.Gebäuden (2.8201.810305.5)		13.775,00
	617205.2 Verg.Inst.halt.Fahrz.d.eig.KFZ-Werkst.(2.8212.810405.0)		709,50
	620105.9 Vergütung für Fahrzeugbeistellung (2.2001.810105.9)		4.639,04
	620405.3 Vergütung für Fahrzeugbeistellung (2.8521.810105.0)		94,00
	729305.5 Vergütung f.Leistungen v.StrM.(2.6171.810105.6)		6.667,96
	729405.3 Vergüt.f.Schwimmbadbenützung (2.8310.810305.4)		800,80
	729505.0 Vergüt.f.Hallenbadbenützung (2.8593.810305.5)		17.146,00
	729605.8 Vergütung f. Kunsteisbahnbenützung (2.2640.810205.2)		2.206,40
	729915.1 Vergütung Kosten KFZ-Werkstätte (2.8212.810205.4)		1.008,00
1.2130.	614205.4 Vergüt.f.Instandhaltung v.Gebäuden (2.8201.810305.5)		107,50
	729405.2 Vergüt.f.Schwimmbadbenützung (2.8310.810305.4)		25,20
	729505.9 Vergüt.f.Hallenbadbenützung (2.8593.810305.5)		410,00
1.2140.	610105.9 Vergüt.Instandh.Grund u.Boden d.Stg.(2.8601.810105.0)		152,14
	613205.4 Vergüt.f.Instandhalt.v.Grundstückse.(2.8201.810305.5)		992,50
	614205.3 Vergüt.f.Instandhaltung v.Gebäuden (2.8201.810305.5)		5.242,50
	729135.4 Vergütung f. Leistungen v. Werkst.Bet.(2.8201.810305.5)		647,50
	729405.1 Vergüt.f.Schwimmbadbenützung (2.8310.810305.4)		5,60
	729505.8 Vergüt.f.Hallenbadbenützung (2.8593.810305.5)		22,00
1.2400.	457205.1 Vergütung für Fotokopien (2.0132.807105.9)		8.077,30
	610105.7 Vergüt.Instandh.Grund u.Boden d.Stg.(2.8601.810105.0)		79.269,69
	610205.5 Vergüt.Instandh.Grund u.Boden d.Strm.(2.6171.810105.6)		24.727,57
	613205.2 Vergüt.f.Instandhalt.v.Grundstückse.(2.8201.810305.5)		5.005,50
	614205.1 Vergüt.f.Instandhaltung v.Gebäuden (2.8201.810305.5)		37.644,08
	617205.8 Verg.Inst.halt.Fahrz.d.eig.KFZ-Werkst.(2.8212.810405.0)		759,00
	618105.9 Verg.f.Instandh.v.sonstigen Anlagen (2.8201.810305.5)		6.486,00
	619205.6 Verg.f.Instandhaltung v.Sonderanlagen (2.8201.810305.5)		264,00
	700105.8 Vergütung für Mieten (2.2700.824405.4)		440,00
	728205.4 Vergüt.f.Reinigung (2.0123.810305.9)		27.901,50
	729105.5 Vergütung f. Leistungen v. Abfallabfuhr (2.8521.810305.5)		66,00
	729135.2 Vergütung f. Leistungen v. Werkst.Bet.(2.8201.810305.5)		5.439,25
	729205.3 Vergütung für Winterdienst (2.8140.817105.2)		5.806,12
	729305.1 Vergütung Kosten KFZ-Werkstätte (2.8212.810205.4)		372,00
	729405.9 Verg.f.d.Abfallbeseitigung (2.8521.810605.9)		454,50
	729505.6 Vergüt.f.Schwimmbadbenützung (2.8310.810405.2)		270,09
	729605.4 Vergüt.f.Hallenbadbenützung (2.8593.810405.3)		1.044,25
	729805.0 Vergütung f. Leistungen v. Abfallabfuhr (2.8521.810305.5)		423,00
	729905.8 Vergütung f. Leistungen v. Werkst.Bet.(2.8201.810305.5)		247,00
1.2492.	614105.0 Vergüt.f.Instandhaltung v.Gebäuden (2.8201.810305.5)		2.166,00
	729205.0 Vergütung Kosten KFZ-Werkstätte (2.8212.810205.4)		417,00
1.2500.	457205.8 Vergütung für Fotokopien (2.0132.807105.9)		906,80
	610105.4 Vergüt.Instandh.Grund u.Boden d.Stg.(2.8601.810105.0)		19.817,42
	613205.9 Vergüt.f.Instandhalt.v.Grundstückse.(2.8201.810305.5)		511,00
	614205.8 Vergüt.f.Instandhaltung v.Gebäuden (2.8201.810305.5)		4.620,55
	618105.6 Verg.f.Instandh.v.sonstigen Anlagen (2.8201.810305.5)		505,00
	619205.3 Verg.f.Instandhaltung v.Sonderanlagen (2.8201.810305.5)		368,50
	728205.1 Vergüt.f.Reinigung (2.0123.810305.9)		1.086,75

N a c h w e i s
Vergütungen - Ordentlicher Haushalt

RJ 2018, BP 01-13, 27.02.2019

Kenn- ziffer	Bezeichnung	Einnahmen EUR	Ausgaben EUR
	729135.9 Vergütung f. Leistungen v. Werkst.Bet.(2.8201.810305.5)		1.165,50
	729205.0 Vergüt.f.Hallenbadbenützung (2.8593.810405.3)		33,63
	729605.1 Vergütung f. Kunsteisbahnbenützung (2.2640.810405.8)		97,33
1.2591.	457205.7 Vergütung für Fotokopien (2.0132.807105.9)		1.427,06
	617205.4 Verg.Inst.halt.Fahrz.d.eig.KFZ-Werkst.(2.8212.810405.0)		33,00
	729205.9 Vergütung Kosten KFZ-Werkstätte (2.8212.810205.4)		25,00
1.2593.	610205.7 Vergüt.Instandh.Grund und Boden d.Strm.(2.6171.810105.6)		1.494,19
	614105.5 Vergüt.f.Instandhaltung v.Gebäuden (2.8201.810305.5)		2.274,50
	729105.7 Vergütung für Winterdienst (2.8140.817105.2)		2.267,80
	729305.3 Verg. f. Leist. v. Werkst. Betrieb (2.8201.810305.5)		612,50
1.2594.	457205.1 Vergütung für Fotokopien (2.0132.807105.9)		8.313,51
1.2595.	457205.8 Vergütung für Fotokopien (2.0132.807105.9)		12,00
1.2596.	610105.2 Vergüt.Instandh.Grund u.Boden d.Stg.(2.8601.810105.0)		345,56
	610205.0 Vergüt.Instandh.Grund u.Boden d.Stg.(2.8601.810105.0)		3.431,10
	610305.8 Vergüt.Instandh.Grund u.Boden d.Strm. (2.6171.810105.6)		161,50
	614105.8 Vergüt.f.Instandhaltung v.Gebäuden (2.8201.810305.5)		140,89
	614205.6 Vergüt.f.Instandhaltung v.Gebäuden (2.8201.810305.5)		1.416,00
	614305.4 Verg.f.Inst.v.Geb.-Haustechniker (2.0290.810305.6)		227,14
	617205.3 Verg.Inst.halt.Fahrz.d.eig.KFZ-Werkst.(2.8212.810405.0)		1.467,00
	620105.0 Vergütung für Fahrzeugbeistellung (2.8521.810105.0)		434,75
	728105.1 Vergüt.f.Reinigung (2.0123.810305.9)		22.795,50
	729105.0 Vergütung Kosten KFZ-Werkstätte (2.8212.810205.4)		136,00
	729135.7 Vergütung f. Leistungen v. Werkst.Bet.(2.8201.810305.5)		116,00
	729305.6 Vergütung für Winterdienst (2.8140.817105.2)		268,32
1.2620.	610105.0 Vergüt.Instandh.Grund u.Boden d.Stg.(2.8601.810105.0)		1.528,13
	610205.8 Vergüt.Instandh.Grund u.Boden d.Strm.(2.6171.810105.6)		367,60
	613205.5 Vergüt.f.Instandhalt.v.Grundstückse.(2.8201.810305.5)		58,00
	614105.6 Vergüt.f.Instandhaltung v.Gebäuden (2.8201.810305.5)		1.268,00
	617205.1 Verg.Inst.halt.Fahrz.d.eig.KFZ-Werkst.(2.8212.810405.0)		49,50
	620105.8 Vergütung für Fahrzeugbeistellung (2.8521.810105.0)		246,75
1.2622.	050105.3 Vergütung für Sonderanlagen (2.6171.810105.6)		725,06
	613205.1 Vergüt.f.Instandhalt.v.Grundstückse.(2.8201.810305.5)		740,00
	620105.4 Vergütung für Fahrzeugbeistellung (2.8521.810105.0)		2.326,50
	729105.4 Vergütung Kosten KFZ-Werkstätte (2.8212.810205.4)		695,00
1.2630.	610105.9 Vergüt.Instandh.Grund u.Boden d.Stg.(2.8601.810105.0)		598,67
	614105.5 Vergüt.f.Instandhaltung v.Gebäuden (2.8201.810305.5)		1.562,00
1.2640.	457205.2 Vergütung für Fotokopien (2.0132.807105.9)		497,05
	610105.8 Vergüt.Instandh.Grund u.Boden d.Stg.(2.8601.810105.0)		2.008,48
	610205.6 Vergüt.Instandh.Grund u.Boden d.Strm. (2.6171.810105.6)		649,83
	614105.4 Vergüt.f.Instandhaltung v.Gebäuden (2.8201.810305.5)		4.193,00
	616205.0 Verg.Inst.halt.Maschinen d.KFZ.Werk.(2.8212.810405.0)		66,00
	729135.3 Vergütung f. Leistungen v. Werkst.Bet.(2.8201.810305.5)		499,00
	729405.0 Vergütung für Winterdienst (2.8140.817105.2)		1.048,80
1.2650.	610105.7 Vergüt.Instandh.Grund u.Boden d.Stg.(2.8601.810105.0)		1.116,74
	614105.3 Vergüt.f.Instandhaltung v.Gebäuden (2.8201.810305.5)		588,00
	620105.5 Vergütung für Fahrzeugbeistellung (2.8521.810105.0)		282,00
	729105.5 Vergüt.f.Personalbeist.v.Werkst.Bet.(2.8201.810305.5)		3.363,50

N a c h w e i s
Vergütungen - Ordentlicher Haushalt

RJ 2018, BP 01-13, 27.02.2019

Kenn- ziffer	Bezeichnung	Einnahmen EUR	Ausgaben EUR
1.2691.620405.3	Vergütung für Fahrzeugbeistellung (2.2001.810105.9)		100,28
1.2700.457205.4	Vergütung für Fotokopien (2.0132.807105.9)		490,13
610205.8	Vergüt.Instandh.Grund u.Boden d.Stg.(2.8601.810105.0)		1.690,61
614205.4	Vergüt.f.Instandhaltung v.Gebäuden (2.8201.810305.5)		772,83
614305.2	Verg.f.Inst.v.Geb.-Haustechniker (2.0290.810305.6)		1.179,93
620105.8	Vergütung für Fahrzeugbeistellung (2.8521.810105.0)		55,00
700405.5	Vergütung für Mieten (2.3231.824505.6)		3.238,56
728205.7	Vergüt.f.Reinigung (2.0123.810305.9)		1.606,50
729105.8	Vergütung für Winterdienst (2.8140.817105.2)		1.402,78
1.2731.457205.9	Vergütung für Fotokopien (2.0132.807105.9)		440,75
610105.5	Vergüt.Instandh.Grund u.Boden d.Stg.(2.8601.810105.0)		630,75
614305.7	Verg.f.Inst.v.Geb.-Haustechniker (2.0290.810305.6)		1.437,50
614605.0	Vergüt.f.Instandhaltung v.Gebäuden (2.8201.810305.5)		1.646,12
728205.2	Vergüt.f.Reinigung (2.0123.810305.9)		15.386,55
729105.3	Vergütung für Winterdienst (2.8140.817105.2)		1.990,01
729135.0	Vergütung f. Leistungen v. Werkst.Bet.(2.8201.810305.5)		210,00
1.3001.457205.6	Vergütung für Fotokopien (2.0132.807105.9)		1.737,79
610105.2	Vergüt.Instandh.Grund u.Boden d.Stg.(2.8601.810105.0)		130,50
617205.3	Verg.Inst.halt.Fahrz.d.eig.KFZ-Werkst.(2.8212.810405.0)		214,50
728205.9	Vergüt.f.Reinigung (2.0123.810305.9)		125,62
728505.2	Vergütung für Leistungen d.PKS (2.0132.810105.4)		537,60
729135.7	Vergütung f. Leistungen v. Werkst.Bet.(2.8201.810305.5)		14,50
729205.8	Vergütung Kosten KFZ-Werkstätte (2.8212.810205.4)		540,00
1.3201.457205.2	Vergütung für Fotokopien (2.0132.807105.9)		642,15
610105.8	Vergüt.Instandh.Grund u.Boden d.Stg.(2.8601.810105.0)		2.498,53
614305.0	Verg.f.Inst.v.Geb.-Haustechniker (2.0290.810305.6)		5.694,26
614605.3	Vergüt.f.Instandhaltung v.Gebäuden (2.8201.810305.5)		6.511,74
700105.9	Vergütung für Mieten (2.3231.824305.1)		11.054,64
728305.3	Vergüt.f.Reinigung (2.0123.810305.9)		67.578,00
729135.3	Vergütung f. Leistungen v. Werkst.Bet.(2.8201.810305.5)		1.008,00
729205.4	Vergütung für Winterdienst (2.8140.817105.2)		7.882,91
1.3211.728205.4	Vergüt.f.Reinigung (2.0123.810305.9)		3.832,50
729135.2	Vergütung f. Leistungen v. Werkst.Bet.(2.8201.810305.5)		1.233,50
1.3212.620105.3	Vergütung für Fahrzeugbeistellung (2.8521.810105.0)		141,00
728205.2	Vergüt.f.Reinigung (2.0123.810305.9)		3.832,50
729135.0	Vergütung f. Leistungen v. Werkst.Bet.(2.8201.810305.5)		734,00
1.3231.614105.1	Vergüt.f.Instandhaltung v.Gebäuden (2.8201.810305.5)		1.367,00
620105.3	Vergütung für Fahrzeugbeistellung (2.8521.810105.0)		70,50
729135.0	Vergütung f. Leistungen v. Werkst.Bet.(2.8201.810305.5)		2.047,50
1.3232.457205.7	Vergütung für Fotokopien (2.0132.807105.9)		426,02
620305.7	Vergütung für Fahrzeugbeistellung (2.8521.810105.0)		47,00
700105.4	Vergütung für Mieten (2.3231.824205.3)		47.380,80
1.3233.614105.7	Vergüt.f.Instandhaltung v.Gebäuden (2.8201.810305.5)		46,50
729105.9	Vergütung für Winterdienst (2.8140.817105.2)		33,12
1.3291.457205.3	Vergütung für Fotokopien (2.0132.807105.9)		18.624,26
610105.9	Vergüt.Instandh.Grund u.Boden d.Strm. (2.6171.810105.6)		222,50
700105.0	Vergütung für Mieten (2.3233.824205.9)		5.244,80

N a c h w e i s
Vergütungen - Ordentlicher Haushalt

RJ 2018, BP 01-13, 27.02.2019

Kenn- ziffer	Bezeichnung	Einnahmen EUR	Ausgaben EUR
700305.6	Vergütung für Mieten (2.8944.824305.4)		2.452,50
700405.4	Vergütung für Mieten (2.2700.824105.0)		7.894,00
729205.5	Vergütung f. Leistungen v. StrM.(2.6171.810105.6)		109,00
1.3601.457205.3	Vergütung für Fotokopien (2.0132.807105.9)		52,35
1.3602.457205.1	Vergütung für Fotokopien (2.0132.807105.9)		1.556,58
614205.1	Vergüt.f.Instandhaltung v.Gebäuden (2.8201.810305.5)		2.571,00
728205.4	Vergüt.f.Reinigung (2.0123.810305.9)		31.536,75
729105.5	Vergütung für Winterdienst (2.8140.817105.2)		276,00
729135.2	Vergütung f. Leistungen v. Werkst.Bet.(2.8201.810305.5)		2.236,50
729305.1	Vergütung f.Leanstungen v.Abfallabfuhr (2.8521.810305.6)		101,32
1.3603.457205.9	Vergütung für Fotokopien (2.0132.807105.9)		595,52
610105.5	Vergüt.Instandh.Grund u.Boden d.Stg.(2.8601.810105.0)		215,93
614105.1	Vergüt.f.Instandhaltung v.Gebäuden (2.8201.810305.5)		3.495,59
614205.9	Vergüt.f.Instandhaltung v.Gebäuden (2.8201.810305.5)		1.160,50
614305.7	Verg.f.Inst.v.Geb.-Haustechniker (2.0290.810305.6)		4.224,18
620105.3	Vergütung für Fahrzeugbeistellung (2.8601.810105.0)		490,25
728205.2	Vergüt.f.Reinigung (2.0123.810305.9)		16.553,25
729405.7	Verg.f.Personalbeist.v.Straßenmeisterei (2.6171.810105.0)		88,10
729505.4	Vergütung für Winterdienst (2.8140.817105.2)		478,80
1.3610.457205.4	Vergütung für Fotokopien (2.0132.807105.9)		388,66
610105.0	Vergüt.Instandh.Grund u.Boden d.Stg.(2.8601.810105.0)		777,49
614305.2	Verg.f.Inst.v.Geb.-Haustechniker (2.0290.810305.6)		1.771,93
614605.5	Vergüt.f.Instandhaltung v.Gebäuden (2.8201.810305.5)		2.029,22
728205.7	Vergüt.f.Reinigung (2.0123.810305.9)		3.045,14
729135.5	Vergütung f. Leistungen v. Werkst.Bet.(2.8201.810305.5)		483,00
729205.6	Vergütung für Winterdienst (2.8140.817105.2)		2.452,98
1.3620.619105.0	Vergüt.f.Instandhaltung v.Denkm.(2.8201.810305.5)		284,50
619205.8	Verg.f.Instandhaltung v.Sonderanlagen (2.8201.810305.5)		2.965,50
620105.7	Vergütung für Fahrzeugbeistellung (2.8521.810105.0)		141,00
620305.3	Vergütung für Fahrzeugbeistellung (2.8521.810105.0)		141,00
729105.7	Vergütung f. Leistungen v.d.Stadtg. (2.8601.810105.0)		3.511,85
729135.4	Vergütung f. Leistungen v. Werkst.Bet.(2.8201.810305.5)		668,00
1.3801.614305.7	Verg.f.Inst.v.Geb.-Haustechniker (2.0290.810305.6)		4.625,50
614605.0	Vergüt.f.Instandhaltung v.Gebäuden (2.8201.810305.5)		1.134,50
728205.2	Vergüt.f.Reinigung (2.0123.810305.9)		30.140,25
729105.3	Vergütung für Winterdienst (2.8140.817105.2)		343,34
1.4001.457205.5	Vergütung für Fotokopien (2.0132.807105.9)		3.008,66
728205.8	Vergüt.f.Reinigung (2.0123.810305.9)		9.392,25
729135.6	Vergütung f. Leistungen v. Werkst.Bet.(2.8201.810305.5)		1.197,00
1.4004.700205.4	Vergütung für Mieten (2.8595.824605.7)		1.728,00
1.4011.457205.4	Vergütung für Fotokopien (2.0132.807105.9)		3.697,91
620105.8	Vergütung für Überstellungen (2.0120.810205.7)		1.797,00
1.4110.457205.4	Vergütung für Fotokopien (2.0132.807105.9)		61,12
700105.1	Vergütung für Mieten (2.8595.824605.7)		5.232,92
728205.7	Vergütung f.betr.WG f.Menschen m.Demenz (2.4298.810105.0)		168.367,14
728705.6	Vergütung für Pensionistenheime		14.503.400,76
1.4220.457205.1	Vergütung für Fotokopien (2.0132.807105.9)		114,62

N a c h w e i s
Vergütungen - Ordentlicher Haushalt

RJ 2018, BP 01-13, 27.02.2019

Kenn- ziffer	Bezeichnung	Einnahmen EUR	Ausgaben EUR
614105.3	Vergüt.f.Instandhaltung v.Gebäuden (2.8201.810305.5)		104,50
728205.4	Vergüt.f.Reinigung (2.0123.810305.9)		9.723,00
1.4221.729105.3	Vergüt.f.Verpflieg.Beist. (2.8592.813505.9)		25.125,80
1.4241.457205.7	Vergütung für Fotokopien (2.0132.807105.9)		95,64
1.4290.457205.4	Vergütung für Fotokopien (2.0132.807105.9)		2.139,52
610205.8	Vergüt.Instandh.Grund u.Boden d.Stag. (2.8601.810105.0)		452,16
700105.1	Vergütung für Mieten (2.2700.824305.6)		10.234,00
728205.7	Vergüt.f.Reinigung (2.0123.810305.9)		4.698,75
729105.8	Vergütung f.Leistungen v.Abfallabfuhr(2.8521.810305.6)		962,08
729205.6	Vergütung f. Leistungen v.d.Stadtg. (2.8601.810105.0)		170,00
729305.4	Vergütung f.Leistungen v.StrM.(2.6171.810105.6)		301,50
1.4292.457205.0	Vergütung für Fotokopien (2.0132.807105.9)		3.188,76
729105.4	Vergüt.f.Schwimmbadbenützung (2.8310.810205.6)		9.923,90
729205.2	Vergütung f. Theaterbesuche (2.3232.810205.7)		5.724,00
729305.0	Vergütung Benützung Stadtbücherei (2.2731.810205.9)		12.819,59
729405.8	Verg.f.Museumsbesuche (2.3601/3602/3603.810105)		55,36
729505.5	Vergüt.f.Hallenbadbenützung (2.8593.810205.7)		46.791,59
729705.1	Vergüt.f.Veranstaltungsbesuche (2.3291.810205.3)		1.629,00
729805.9	Vergütung für VHS-Veranstaltungen (2.2700.810605.5)		432,00
729905.7	Vergütung f. Kunsteisbahnbenützung (2.2640.810305.0)		2.542,91
1.4295.457205.3	Vergütung für Fotokopien (2.0132.807105.9)		513,68
700105.0	Vergütung für Mieten (2.8595.824605.7)		4.021,00
1.4296.457205.1	Vergütung für Fotokopien (2.0132.807105.9)		682,38
1.4297.457205.9	Vergütung für Fotokopien (2.0132.807105.9)		1.305,62
700105.6	Vergütung für Mieten (2.8592.824105.5)		2.640,00
1.4298.457205.7	Vergütung für Fotokopien (2.0132.807105.9)		289,15
720105.0	Vergütung Verwaltungsgemeinkosten (2.0104.817305.2)		26.688,36
729135.8	Vergütung f. Leistungen v. Werkst.Bet.(2.8201.810305.5)		90,00
1.4391.610105.6	Vergüt.Instandh.Grund u.Boden d.Stg.(2.8601.810105.0)		5,56
614105.2	Verg.f.Inst.v.Gebäuden Dragonerstr.24 (2.8201.810305.5)		10,52
614205.0	Verg.f.Inst.v.Geb.-Haustechniker (2.0290.810305.6)		289,58
700105.7	Vergütung für Mieten (2.2593.824205.7)		10.500,00
720105.3	Vergütung Verwaltungsgemeinkosten (2.0104.817305.2)		16.811,27
728205.3	Vergütung für Reinigung (2.0123.810305.9)		3.134,25
729105.4	Vergütung für Winterdienst (2.8140.817105.2)		146,19
1.4392.457205.8	Vergütung für Fotokopien (2.0132.807105.9)		60,14
614205.8	Vergüt.f.Instandhaltung v.Gebäuden (2.8201.810305.5)		415,00
617205.5	Verg.Inst.halt.Fahrz.d.eig.KFZ-Werkst.(2.8212.810405.0)		280,50
620105.2	Vergütung für Fahrzeugbeistellung (2.8140.810105.9)		32,38
728205.1	Vergüt.f.Reinigung (2.0123.810305.9)		11.225,85
729205.0	Vergütung Kosten KFZ-Werkstätte (2.8212.810205.4)		105,00
1.4691.457205.3	Vergütung für Fotokopien (2.0132.807105.9)		20,46
1.5001.457205.4	Vergütung für Fotokopien (2.0132.807105.9)		578,22
1.5100.614105.6	Vergüt.f.Instandhaltung v.Gebäuden (2.8201.810305.5)		1.761,00
614405.0	Vergüt.f.Instandhaltung v.Gebäuden (2.6171.810105.6)		5.902,67
728105.9	Vergüt.f.Reinigung (2.0123.810305.9)		2.271,30
729405.2	Vergütung f. Leistungen v.d.Stadtg. (2.8601.810105.0)		17.260,35

N a c h w e i s
Vergütungen - Ordentlicher Haushalt

RJ 2018, BP 01-13, 27.02.2019

Kenn- ziffer	Bezeichnung	Einnahmen EUR	Ausgaben EUR
1.5111.457205.1	Vergütung für Fotokopien (2.0132.807105.9)		548,90
610105.7	Vergüt.Instandh.Grund u.Boden d.Stg.(2.8601.810105.0)		229,71
614205.1	Vergüt.f.Instandhaltung v.Gebäuden (2.8201.810305.5)		93,70
614405.7	Verg.f.Inst.v.Geb.-Haustechniker (2.0290.810305.6)		150,99
700205.6	Vergütung für Mieten (2.8596.825105.5)		1.484,52
728105.6	Vergüt.f.Reinigung (2.0123.810305.9)		6.030,00
729105.5	Vergütung für Winterdienst (2.8140.817105.2)		178,36
729135.2	Vergütung f. Leistungen v. Werkst.Bet.(2.8201.810305.5)		1.584,50
1.5113.457205.7	Vergütung für Fotokopien (2.0132.807105.9)		200,92
610105.3	Vergüt.Instandh.Grund u.Boden d.Stg.(2.8601.810105.0)		9,40
614105.9	Vergüt.f.Instandhaltung v.Gebäuden (2.8201.810305.5)		61,00
614205.7	Verg.f.Inst.v.Gebäuden Dragonerstr.22 (2.8201.810305.5)		20,35
614305.5	Verg.f.Inst.v.Gebäuden Dragonerstr.24 (2.8201.810305.5)		9,89
614405.3	Verg.f.Inst.v.Geb.-Haustechniker (2.0290.810305.6)		184,49
620105.1	Vergütung für Fahrzeugbeistellung (2.8201.810405.3)		27,45
728105.2	Vergüt.f.Reinigung (2.0123.810305.9)		2.556,75
729105.1	Vergütung für Winterdienst (2.8140.817105.2)		92,17
729135.8	Vergütung f. Leistungen v. Werkst.Bet.(2.8201.810305.5)		869,34
1.5122.457205.8	Vergütung für Fotokopien (2.0132.807105.9)		282,24
610105.4	Vergüt.Instandh.Grund u.Boden d.Stg.(2.8601.810105.0)		30,57
614105.0	Vergüt.f.Instandhaltung v.Gebäuden (2.8201.810305.5)		235,00
614205.8	Verg.f.Inst.v.Gebäuden Dragonerstr.22 (2.8201.810305.5)		121,76
614305.6	Verg.f.Inst.v.Gebäuden Dragonerstr.24 (2.8201.810305.5)		42,20
614405.4	Verg.f.Inst.v.Geb.-Haustechniker (2.0290.810305.6)		1.003,42
620105.2	Vergütung für Fahrzeugbeistellung (2.8201.810405.3)		242,43
700105.5	Vergütung für Mieten (2.0104.824105.7)		6.800,00
720105.1	Vergütung Verwaltungsgemeinkosten (2.0104.817305.2)		21.793,26
728205.1	Vergüt.f.Reinigung (2.0123.810305.9)		14.117,25
729105.2	Vergütung für Winterdienst (2.8140.817105.2)		496,26
729135.9	Vergütung f. Leistungen v. Werkst.Bet.(2.8201.810305.5)		3.673,45
1.5123.457205.6	Vergütung für Fotokopien (2.0132.807105.9)		2.577,63
1.5124.457205.4	Vergütung für Fotokopien (2.0132.807105.9)		470,16
610105.0	Vergüt.Instandh.Grund u.Boden d.Stg.(2.8601.810105.0)		919,07
614105.6	Vergüt.f.Instandhaltung v.Gebäuden (2.8201.810305.5)		580,50
700205.9	Vergütung für Mieten (2.8942.824505.3)		833,50
728305.5	Vergütung für Reinigung (2.0123.810305.9)-Kontakt u. An		6.236,02
1.5192.457205.1	Vergütung für Fotokopien (2.0132.807105.9)		200,80
610105.7	Vergüt.Instandh.Grund u.Boden d.Stg.(2.8601.810105.0)		30,60
614105.3	Verg.f.Inst.v.Gebäuden Dragonerstr.22 (2.8201.810305.5)		49,46
614205.1	Verg.f.Inst.v.Gebäuden Dragonerstr.24 (2.8201.810305.5)		29,22
614305.9	Verg.f.Inst.v.Geb.-Haustechniker (2.0290.810305.6)		484,02
620205.3	Vergütung für Fahrzeugbeistellung (2.8201.810405.3)		145,49
720105.4	Vergütung Verwaltungsgemeinkosten (2.0104.817305.2)		12.526,91
728205.4	Vergüt.f.Reinigung (2.0123.810305.9)		6.588,75
729105.5	Vergütung für Winterdienst (2.8140.817105.2)		240,81
729135.2	Vergütung f. Leistungen v. Werkst.Bet.(2.8201.810305.5)		2.057,86
1.5193.457205.9	Vergütung für Fotokopien (2.0132.807105.9)		3.377,05

N a c h w e i s
Vergütungen - Ordentlicher Haushalt

RJ 2018, BP 01-13, 27.02.2019

Kenn- ziffer	Bezeichnung	Einnahmen EUR	Ausgaben EUR
610105.5	Vergüt.Instandh.Grund u.Boden d.Stg.(2.8601.810105.0)		40,25
614105.1	Vergüt.f.Instandhaltung v.Gebäuden (2.8201.810305.5)		1.672,00
614205.9	Verg.f.Inst.v.Gebäuden Dragonerstr.22 (2.8201.810305.5)		12,04
614305.7	Verg.f.Inst.v.Gebäuden Dragonerstr.24 (2.8201.810305.5)		28,88
614405.5	Verg.f.Inst.v.Geb.-Haustechniker (2.0290.810305.6)		267,76
620105.3	Vergütung für Fahrzeugbeistellung (2.8201.810405.3)		157,37
728105.4	Vergüt.f.Reinigung (2.0123.810305.9)		3.129,00
729105.3	Vergütung für Winterdienst (2.8140.817105.2)		103,04
729135.0	Vergütung f. Leistungen v. Werkst.Bet.(2.8201.810305.5)		2.898,01
729305.9	Vergütung für Winterdienst (2.8140.817105.2)		129,31
1.5194.614105.9	Verg.f.Inst.v.Gebäuden Dragonerstr.22 (2.8201.810305.5)		16,89
614205.7	Verg.f.Inst.v.Gebäuden Dragonerstr.24 (2.8201.810305.5)		3,04
614305.5	Verg.f.Inst.v.Geb.-Haustechniker (2.0290.810305.6)		117,41
620105.1	Vergütung für Fahrzeugbeistellung (2.8201.810405.3)		22,78
728105.2	Vergüt.f.Reinigung (2.0123.810305.9)		1.758,75
729105.1	Vergütung für Winterdienst (2.8140.817105.2)		59,66
729135.8	Vergütung f. Leistungen v. Werkst.Bet.(2.8201.810305.5)		284,32
1.5200.610105.8	Vergüt.Instandh.Grund u.Boden d.Stg.(2.8601.810105.0)		10.060,55
1.5230.610105.5	Vergüt.Instandh.Grund u.Boden d.Stg.(2.8601.810105.0)		587,24
1.5800.457205.9	Vergütung für Fotokopien (2.0132.807105.9)		350,19
614105.1	Vergüt.f.Instandhaltung v.Gebäuden (2.8201.810305.5)		7.160,25
619305.2	Verg.f.Instandhaltung v.Sonderanlagen (2.8201.810305.5)		1.024,00
729305.9	Vergüt.f.Personalbeist.v.StaG (2.8601.810105.0)		14.085,46
729405.7	Verg.f.d.Abfallbeseitigung (2.8521.810605.9)		10.043,54
1.6001.457205.3	Vergütung für Fotokopien (2.0132.807105.9)		153,00
1.6002.457205.1	Vergütung für Fotokopien (2.0132.807105.9)		38,40
1.6100.611505.9	Vergüt.Instandh.Grund u.Boden d.Stg.(2.8601.810105.0)		35.635,65
1.6110.611205.5	Verg.Instandh.v.Straßenbauten d.Strm.(2.6171.810105.6)		24.769,16
611505.8	Vergüt.Instandh.Grund u.Boden d.Stg.(2.8601.810105.0)		5.936,82
1.6120.002305.9	Vergüt.f.Straßenbauten d.Strm. (2.6171.810105.6)		623.109,36
002405.7	Bäume und Grünanlagen f.Ver.k.Fl.(2.8601.810105.0)		1.746,81
457205.1	Vergütung für Fotokopien (2.0132.807105.9)		801,80
611205.4	Verg.Instandh.v.Straßenbauten d.Strm.(2.6171.810105.6)		1.436.582,08
611305.2	Bäume/Grünanl.Ver.k.Fläch.-Verg.Stg.(2.8601.810105.0)		595.713,90
611605.5	Instandhaltung von Brücken (2.8201.810305.5)		10.387,00
611705.3	Verg.Inst.von Brücken (2.6171.810105.6)		10.872,11
611805.1	Bäume/Grünanl.Ver.k.Fläch.-Verg.Stg.(2.8601.810105.0)		188.120,17
619105.8	Verg.f.Instandhaltung v.Sonderanlagen (2.8601.810105.0)		237,63
619205.6	Verg.f.Instandhaltung v.Sonderanlagen (2.8201.810305.5)		4.979,00
619405.2	Verg.Instandhaltung von Möblierungen (2.8201.810305.5)		348,50
619505.9	Verg.Instandhaltung von Möblierungen (2.6171.810105.6)		5.507,75
619805.3	Verg.f.Instandhaltung v.Sonderanlagen (2.6171.810105.6)		2.147,57
729135.2	Vergütung f. Leistungen v. Werkst.Bet.(2.8201.810305.5)		217,50
1.6160.002405.3	Vergüt.f.d.Neubau von Wegen d. Strm. (2.6171.810105.6)		3.441,10
611505.3	Verg.Instandh.v.Wegen d.Strm.(2.6171.810105.6)		13.756,49
611605.1	Vergüt.Instandh.v. Wegen d.Stg.(2.8601.810105.0)		97,35
729105.1	Vergütung f. Leistungen v. Stag (2.8601.810105.0)		20.184,70

N a c h w e i s
Vergütungen - Ordentlicher Haushalt

RJ 2018, BP 01-13, 27.02.2019

Kenn- ziffer	Bezeichnung	Einnahmen EUR	Ausgaben EUR
	729205.9 Vergütung f. Leistungen v. Abfallabfuhr (2.8521.810305.6)		133,08
1.6171.	457205.4 Vergütung für Fotokopien (2.0132.807105.9)		49,00
	614605.5 Vergüt. f. Instandhaltung v. Gebäuden (2.8201.810305.5)		8.216,39
	616205.2 Verg. Inst. halt. Maschinen d. KFZ. Werk. (2.8212.810405.0)		10.352,25
	617205.1 Verg. Inst. halt. Fahrz. d. eig. KFZ-Werkst. (2.8212.810405.0)		20.182,25
	620105.8 Vergütung für Fahrzeugbeistellung (2.8140.810105.9)		7.933,75
	729205.6 Vergütung Kosten ZBG-ZE (2.8200.810205.9)		78.123,00
	729305.4 Vergütung Kosten KFZ-Werkstätte (2.8212.810205.4)		23.840,00
	729405.2 Verg. f. Arbeitsm.-u. LKW-Einsatz (2.8601.810105.0)		2.199,68
	729805.3 Vergüt. f. Personalbeist. v. Werkst. Bet. (2.8201.810305.5)		349.640,75
1.6390.	612105.4 Verg. f. Inst. d. Wasserläufe u. Sickerteiche (2.8201.810305)		14.432,00
	612205.2 Verg. Inst. Wasserläufe u. Sickerteiche (2.8601.810105.0)		28.243,63
	612305.0 Verg. Inst. Wasserläufe u. Sickerteile (2.6171.810105.6)		26.807,56
1.6400.	457205.7 Vergütung für Fotokopien (2.0132.807105.9)		453,98
1.6401.	457205.5 Vergütung für Fotokopien (2.0132.807105.9)		1.832,46
	720105.8 Vergütung Verwaltungsgemeinkosten (2.0104.817305.2)		80.283,31
	729105.9 Vergüt. f. Personalbeist. v. Werkst. Bet. (2.8201.810305.5)		12.000,00
1.6500.	610105.0 Vergüt. Instandh. Grund u. Boden d. Stg. (2.8601.810105.0)		692,59
	614105.6 Vergüt. f. Instandhaltung v. Gebäuden (2.8201.810305.5)		29,00
	729105.8 Vergütung f. Leistungen v. Abfallabfuhr (2.8521.810305.6)		113,00
1.8001.	457205.1 Vergütung für Fotokopien (2.0132.807105.9)		48,62
1.8010.	457205.2 Vergütung für Fotokopien (2.0132.807105.9)		0,60
1.8121.	614305.5 Verg. f. Inst. v. Geb.-Haustechniker (2.0290.810305.6)		1.711,00
	614605.8 Vergüt. f. Instandhaltung v. Gebäuden (2.8201.810305.5)		1.015,50
	729135.8 Vergütung f. Leistungen v. Werkst. Bet. (2.8201.810305.5)		11.592,00
	729205.9 Vergütung für Winterdienst (2.8140.817105.2)		49,68
1.8140.	457205.7 Vergütung für Fotokopien (2.0132.807105.9)		15,00
	617205.4 Verg. Inst. halt. Fahrz. d. eig. KFZ-Werkst. (2.8212.810405.0)		12.525,50
	620105.1 Vergütung für Fahrzeugbeistellung (2.8521.810605.9)		14.207,75
	620205.9 Vergütung für Fahrzeugbeistellung (2.8201.810405.3)		5.837,00
	729105.1 Vergütung Kosten KFZ-Werkstätte (2.8212.810205.4)		7.133,00
	729205.9 Vergütung für Winterdienst (2.8601.810105.0)		81.926,26
	729215.8 Vergüt. f. Personalbeist. v. Werkst. Bet. (2.8201.810305.5)		105.667,75
	729305.7 Vergütung für Winterdienst (2.8200.810205.9)		8.274,38
	729505.2 Vergütung für Winterdienst (2.8521.810305.6)		76.506,78
	729605.0 Vergütung für Winterdienst (2.6171.810105.6)		373.489,23
	729705.8 Vergütung für Winterdienst (2.8201.810305.5)		99.914,89
	729905.4 Vergüt. f. Personalbeist. v. KFZ-Werk. (2.8212.817105.9)		17.717,88
1.8150.	050315.4 Vergütung für Sonderanlagen (2.8201.810305.5)		90,00
	050505.0 Vergütung für Sonderanlagen (2.8601.810105.0)		55.683,42
	050605.8 Vergütung für Sonderanlagen (2.6171.810105.6)		86,78
	610105.2 Vergüt. Instandh. Grund u. Boden d. Stg. (2.8601.810105.0)		749.992,32
	610205.0 Vergüt. Instandh. Grund und Boden d. Strm. (2.6171.810105)		823,66
	610305.8 Vergüt. Instandh. Grund u. Boden d. Stg. (2.8601.810105.0)		122.091,77
	610405.6 Vergüt. Instandh. Grund und Boden d. Strm. (2.6171.810105)		4.885,22
	619205.1 Verg. f. Instandhaltung v. Sonderanlagen (2.6171.810105.6)		11.540,41
	619305.9 Verg. f. Instandhaltung v. Sonderanlagen (2.6171.810105.6)		15.566,09

N a c h w e i s
Vergütungen - Ordentlicher Haushalt

RJ 2018, BP 01-13, 27.02.2019

Kenn- ziffer	Bezeichnung	Einnahmen EUR	Ausgaben EUR
620205.8	Vergütung für Fahrzeugbeistellung (2.6171.810205.4)		210,00
729105.0	Verg.f.Maschinen/Fahrzeugeinsatz (2.8521.810105.0)		266,75
729135.7	Vergütung f. Leistungen v. Werkst.Bet.(2.8201.810305.5)		14.402,42
729205.8	Vergütung f. Leistungen v. Werkst.Bet.(2.8201.810305.5)		2.344,58
1.8161.050105.6	Vergütung für Sonderanlagen (2.6171.810105.6)		2.124,32
619405.4	Verg.f.Instandhaltung v.Sonderanlagen (2.8201.810305.5)		464,00
729135.4	Vergütung f. Leistungen v. Werkst.Bet.(2.8201.810305.5)		105,00
1.8170.457205.4	Vergütung für Fotokopien (2.0132.807105.9)		24,28
610105.0	Vergüt.Instandh.Grund u.Boden d.Stg.(2.8601.810105.0)		5.365,21
613105.7	Vergüt.f.Instandhalt.v.Grundstückse.(2.8201.810305.5)		751,50
614105.6	Vergüt.f.Instandhaltung v.Gebäuden (2.8201.810305.5)		270,00
616205.2	Verg.Inst.halt.Maschinen d.KFZ.Werk.(2.8212.810405.0)		2.021,50
617205.1	Verg.Inst.halt.Fahrz.d.eig.KFZ-Werkst.(2.8212.810405.0)		3.696,00
619105.1	Verg.f.Inst.v.Sonderanlagen-Masterplan(2.6171.810105.6)		397,20
619305.7	Verg.f.Inst.v.Sonderanlagen-Masterplan(2.8201.810305.5)		2.962,50
619405.5	Verg.f.Inst.v.Sonderanlagen-Masterplan (2.8601.810105.0)		6.113,91
619505.2	Verg.f.Inst.v.Sonderanlagen-Masterplan (2.8521.810105.0)		70,50
620305.4	Vergüt.f.Fahrzeugbeistellung (2.6171.810205.4)		72,00
620505.9	Vergütung für Fahrzeugbeistellung (2.8521.810105.0)		18.453,00
720105.7	Vergütung Verwaltungsgemeinkosten (2.0104.817305.2)		57.144,76
725105.2	Vergütung für Bibliothekserfordernisse (2.0132.810105.4)		99,00
728305.5	Vergüt.f.Reinigung (2.0123.810305.9)		15.813,00
729105.8	Vergütung f. Leistungen v. StrM.(2.6171.810105.6)		755,50
729135.5	Vergütung f. Leistungen v. Werkst.Bet.(2.8201.810305.5)		667,00
729405.2	Vergütung Kosten KFZ-Werkstätte (2.8212.810205.4)		1.539,00
1.8200.457205.9	Vergütung für Fotokopien (2.0132.807105.9)		3,00
1.8201.457205.7	Vergütung für Fotokopien (2.0132.807105.9)		57,18
614605.8	Vergüt.f.Instandhaltung v.Gebäuden (2.8201.810305.5)		97,82
617205.4	Verg.Inst.halt.Fahrz.d.eig.KFZ-Werkst.(2.8212.810405.0)		7.998,00
620105.1	Vergütung für Fahrzeugbeistellung (2.8521.810105.0)		61.740,00
729105.1	Vergütung Kosten ZBG-ZE (2.8200.810205.9)		120.964,00
729805.6	Vergüt.f.Personalbeist.v.Straßenm.(2.6171.810105.6)		420,00
729905.4	Vergütung Kosten KFZ-Werkstätte (2.8212.810205.4)		2.316,00
1.8212.457205.4	Vergütung für Fotokopien (2.0132.807105.9)		102,60
614605.5	Vergüt.f.Instandhaltung v.Gebäuden (2.8201.810305.5)		829,50
729105.8	Vergüt.f.Personalbeist.v.Straßenm.(2.6171.810105.6)		3.412,50
729135.5	Vergütung f. Leistungen v. Werkst.Bet.(2.8201.810305.5)		43,50
729205.6	Vergütung Kosten ZBG-ZE (2.8200.810205.9)		12.600,00
729405.2	Vergütung Kosten KFZ-Werkstätte (2.8212.810205.4)		5.764,00
1.8281.457205.9	Vergütung für Fotokopien (2.0132.807105.9)		451,13
610105.5	Vergüt.Instandh.Grund u.Boden d.Stg.(2.8601.810105.0)		512,00
610205.3	Vergüt.Instandh.Grund u.Boden d.StrM.(2.6171.810105.6)		363,83
620105.3	Vergütung für Fahrzeugbeistellung (2.8140.810105.9)		4.696,00
620305.9	Vergütung für Fahrzeugbeistellung (2.8521.810105.0)		3.427,50
728105.4	Vergüt.f.Reinigung (2.0123.810305.9)		1.120,57
729135.0	Vergütung f. Leistungen v. Werkst.Bet.(2.8201.810305.5)		6.581,50
729305.9	Vergüt.f.Personalbeist.v.Abfallabfuhr (2.8521.817105.3)		3.008,00

N a c h w e i s
Vergütungen - Ordentlicher Haushalt

RJ 2018, BP 01-13, 27.02.2019

Kenn- ziffer	Bezeichnung	Einnahmen EUR	Ausgaben EUR
	729405.7		10.579,35
1.8301.	457205.5		826,76
	610105.1		120.457,93
	613105.8		8,76
	614205.5		255,50
	617205.2		1.683,00
	728205.8		10.552,50
	729105.9		137,00
	729135.6		15.124,50
	729505.0		7.718,80
	729605.8		12.933,46
1.8310.	457205.6		986,39
	610105.2		16.899,66
	613105.9		6.659,00
	617205.3		486,00
	619105.3		5.919,00
	620305.6		251,00
	729105.0		3.278,84
	729205.8		460,00
	729305.6		76,00
1.8400.	610105.1		42.059,93
	610305.7		988,00
	729205.7		2.826,24
1.8460.	457205.9		8,88
	610105.5		62,13
	614305.7		5.655,00
	614605.0		7.970,25
	720105.2		8.240,28
	720205.0		2.074,05
	728205.2		5.523,00
	729135.0		3.935,50
	729405.7		246,50
	729505.4		2.716,08
1.8521.	457205.8		179,05
	614605.9		132,53
	617205.5		51.309,75
	620305.8		18.767,35
	720105.1		588.177,00
	728205.1		509,25
	729105.2		138.605,00
	729135.9		2.656,50
	729205.0		28.102,00
	729505.3		493.758,50
	729705.9		208,00
	729805.7		14.703,01
1.8522.	720105.9		10.501,00
	769005.3		1.276.372,76

N a c h w e i s
Vergütungen - Ordentlicher Haushalt

RJ 2018, BP 01-13, 27.02.2019

Kenn- ziffer	Bezeichnung	Einnahmen EUR	Ausgaben EUR
1.8523.457205.4	Vergütung für Fotokopien (2.0132.807105.9)		172,00
610105.0	Vergüt.Instandh.Grund u.Boden d.Stg.(2.8601.810105.0)		986,29
613205.5	Vergüt.f.Instandhalt.v.Grundstückse.(2.6171.810105.6)		43,00
614105.6	Vergüt.f.Instandhaltung v.Gebäuden (2.8201.810305.5)		99,75
614305.2	Verg.f.Inst.v.Geb.-Haustechniker (2.0290.810305.6)		711,30
720105.7	Vergütung Verwaltungsgemeinkosten (2.0104.817305.2)		101.260,00
728105.9	Vergüt.f.Reinigung (2.0123.810305.9)		5.735,40
729105.8	Vergüt.f.Personalbeist.v.Werkst.Bet.(2.8201.810305.5)		12.902,50
729135.5	Vergütung f. Leistungen v. Werkst.Bet.(2.8201.810305.5)		2.289,17
729205.6	Vergütung für Winterdienst USZ III (2.8140.817105.2)		4.904,29
1.8591.457205.1	Vergütung für Fotokopien (2.0132.807105.9)		7,00
1.8592.457205.9	Vergütung für Fotokopien (2.0132.807105.9)		291,14
610105.5	Vergüt.Instandh.Grund u.Boden d.Stg.(2.8601.810105.0)		77,13
700105.6	Vergütung für Mieten (2.8595.824605.7)		5.787,62
720105.2	Vergütung Verwaltungsgemeinkosten (2.0104.817305.2)		187.801,27
729135.0	Vergütung f. Leistungen v. Werkst.Bet.(2.8201.810305.5)		3.473,50
1.8593.457205.7	Vergütung für Fotokopien (2.0132.807105.9)		668,39
610105.3	Vergüt.Instandh.Grund u.Boden d.Stg.(2.8601.810105.0)		763,23
614105.9	Vergüt.f.Instandhaltung v.Gebäuden (2.8201.810305.5)		18.183,00
614205.7	Vergüt.f.Instandhaltung v.Gebäuden (2.6171.810105.6)		11.401,02
620105.1	Vergütung für Fahrzeugbeistellung (2.2001.810105.9)		34,88
620205.9	Vergütung für Fahrzeugbeistellung (2.8521.810105.0)		70,50
729105.1	Verg.f.d.Abfallbeseitigung (2.8521.810605.9)		2.173,51
1.8594.457205.5	Vergütung für Fotokopien (2.0132.807105.9)		580,51
700105.2	Vergütung für Mieten (2.8595.824605.7)		5.436,86
720105.8	Vergütung Verwaltungsgemeinkosten (2.0104.817305.2)		179.565,47
729105.9	Vergütung Verpflegskostenbeistellung (2.8592.813205.6)		275.805,60
729135.6	Vergütung f. Leistungen v. Werkst.Bet.(2.8201.810305.5)		1.996,50
1.8595.010105.4	Vergütung für Gebäude (2.8601.810105.0)		3.507,70
457205.2	Vergütung für Fotokopien (2.0132.807105.9)		1.483,81
610105.8	Vergüt.Instandh.Grund u.Boden d.Strm. (2.6171.810105.6)		343,23
614105.4	Vergüt.f.Instandhaltung v.Gebäuden (2.8201.810305.5)		781,00
617205.9	Verg.Inst.halt.Fahrz.d.eig.KFZ-Werkst.(2.8212.810405.0)		49,50
720105.5	Vergütung Verwaltungsgemeinkosten (2.0104.817305.2)		97.840,47
729105.6	Vergütung Verpflegskostenbeistellung (2.8592.813205.6)		157.886,40
729305.2	Vergütung Kosten KFZ-Werkstätte (2.8212.810205.4)		255,00
1.8596.457205.0	Vergütung für Fotokopien (2.0132.807105.9)		588,53
700105.7	Vergütung für Mieten (2.8595.824605.7)		3.156,88
720105.3	Vergütung Verwaltungsgemeinkosten (2.0104.817305.2)		107.413,94
729105.4	Vergütung Verpflegskostenbeistellung (2.8592.813205.6)		156.088,80
729135.1	Vergütung f. Leistungen v. Werkst.Bet.(2.8201.810305.5)		1.181,00
1.8601.457205.8	Vergütung für Fotokopien (2.0132.807105.9)		864,12
614105.0	Vergüt.f.Instandhaltung v.Gebäuden (2.8201.810305.5)		1.818,50
614605.9	Vergüt.f.Instandhaltung v.Gebäuden (2.8201.810305.5)		103,26
616105.8	Verg.Inst.halt.Maschinen d.KFZ.Werk.(2.8212.810405.0)		5.330,25
617205.5	Verg.Inst.halt.Fahrz.d.eig.KFZ-Werkst.(2.8212.810405.0)		14.569,75
729105.2	Vergütung Kosten KFZ-Werkstätte (2.8212.810205.4)		10.429,00

N a c h w e i s
Vergütungen - Ordentlicher Haushalt

RJ 2018, BP 01-13, 27.02.2019

Kenn- ziffer	Bezeichnung	Einnahmen EUR	Ausgaben EUR
	729405.6 Verguet.f.Arbeitsm.-u.LKW-Einsatz (2.6171.810105.6)		210,00
	729605.1 Vergütung Kosten ZBG-ZE (2.8200.810205.9)		118.444,00
	729705.9 Vergüt.f.Personalbeist.v.Werkst.Bet.(2.8201.810305.5)		235,00
	729805.7 Vergütung für Fahrzeugeinsatz (2.8140.810105.9)		45.962,00
1.8942.	457205.6 Vergütung für Fotokopien (2.0132.807105.9)		192,72
	614105.8 Vergüt.f.Instandhaltung v.Gebäuden (2.8201.810305.5)		3.226,50
	620205.8 Vergütung für Fahrzeugbeistellung (2.2001.810105.9)		8,72
	729105.0 Verg.f.d.Abfallbeseitigung (2.8521.810605.9)		5.412,88
1.8944.	610205.6 Vergüt.Instandh.Grund u.Boden d.Stg.(2.8601.810105.0)		131,49
	614105.4 Vergüt.f.Instandhaltung v.Gebäuden (2.8201.810305.5)		2.128,61
	614305.0 Verg.f.Inst.v.Geb.-Haustechniker (2.0290.810305.6)		2.572,26
	729135.3 Vergütung f. Leistungen v. Werkst.Bet.(2.8201.810305.5)		730,00
	729305.2 Vergütung für Winterdienst (2.8140.817105.2)		291,49
1.9001.	457205.0 Vergütung für Fotokopien (2.0132.807105.9)		2.825,98
	729135.1 Vergütung f. Leistungen v. Werkst.Bet.(2.8201.810305.5)		63,00
1.9002.	457205.8 Vergütung für Fotokopien (2.0132.807105.9)		2.224,29
	725105.6 Vergütung für Bibliothekserfordernisse (2.0132.810105.4)		64,50
	729135.9 Vergütung f. Leistungen v. Werkst.Bet.(2.8201.810305.5)		903,00
1.9003.	457205.6 Vergütung für Fotokopien (2.0132.807105.9)		4.911,10
	729135.7 Vergütung f. Leistungen v. Werkst.Bet.(2.8201.810305.5)		42,00
1.9004.	457205.4 Vergütung für Fotokopien (2.0132.807105.9)		503,32
1.9006.	457205.9 Vergütung für Fotokopien (2.0132.807105.9)		142,02
2.0104.	817305.2 Vergütung Verwaltungsgemeinkosten	1.487.807,02	
	824105.7 Vergütung für Mieten (1.5122.700105.5)	6.800,00	
2.0120.	810205.7 Vergütung für PKW-Benützung durch Kinder- und Jugendhil	1.797,00	
2.0123.	810305.9 Vergüt.f.Reinigung durch die Unterhaltsreinigung	673.672,85	
2.0132.	807105.9 Vergütung für Fotokopien	155.761,36	
	810105.4 Vergütung für Leistungen	1.270,40	
2.0290.	810305.6 Vergüt.f.Leistungen durch Haustechniker	33.046,37	
2.2001.	810105.9 Vergütung für Fahrzeugbenützung	9.940,80	
2.2593.	824205.7 Vergütung f. Mieten (1.4391.700105.7)	10.500,00	
2.2640.	810205.2 Vergütung Benützung Kunsteisbahn durch Schulen	3.929,33	
	810305.0 Vergütung Kunsteisbahnben.-Aktivpass 60+ (Innenumsatz)	2.542,91	
	810405.8 Vergütung Kunsteisbahnbenützung (Innenumsatz)	97,33	
2.2700.	810605.5 Vergütung für Veranstaltungsbesuche - Aktivpass 60+	432,00	
	824105.0 Vergütung für Mieten (1.3291.700405.4)	7.894,00	
	824305.6 Vergütung für Mieten (1.4290.700105.1)	10.234,00	
	824405.4 Vergütung für Mieten (1.2400.700105.8)	440,00	
2.2731.	810205.9 Vergütung f. Lesegeb. - Aktivpass 60+ (Innenumsätze)	12.819,59	
2.3231.	824105.5 Vergütung für Mieten -Repräsentation (1.0190.700405.1)	4.838,00	
	824205.3 Vergütung f. Mieten (1.3232.700105.4)	47.380,80	
	824305.1 Vergütung für Mieten (1.3201.700105.9)	9.212,20	
	824505.6 Vergütung für Mieten (1.2700.700405.5)	2.698,80	
2.3232.	810205.7 Vergüt. f. Theaterbes. - Aktivpass 60+ (Innenumsätze)	5.724,00	
2.3233.	824205.9 Vergütung für Mieten (1.3291.700105.0)	5.244,80	
2.3291.	810205.3 Vergüt. f. Veransth. Bes. - Aktivpass 60+ (Innenumsätze)	1.629,00	
2.3601.	810105.5 Vergütung für Museumsbesuch - Aktivpass 60+ (Innenumsatz)	7,63	

N a c h w e i s
Vergütungen - Ordentlicher Haushalt

RJ 2018, BP 01-13, 27.02.2019

Kenn- ziffer	Bezeichnung	Einnahmen EUR	Ausgaben EUR
2.3602.810105.3	Vergütung für Museumsbesuch - Aktivpass 60+ (Innenumsatz)	7,64	
824105.7	Vergütung für Mieten (1.0220.700105.2)	4.728,00	
2.3603.810105.1	Vergütung für Museumsbesuch (Innenumsatz)	40,09	
2.4298.810105.9	Vergütung für Leistungen	168.367,14	
2.6171.810105.6	Leistungen an Dienststellen und Eigenbetriebe	2.645.169,31	
810205.4	Vergütung für Fahrzeugbeistellung	26.768,15	
2.8001.817105.6	Vergütung Verwaltungskostenbeiträge	8.240,28	
817205.4	Vergütung Investitionsprämie (1.8460.720205.0)	2.074,05	
2.8140.810105.9	Vergütung für Fahrzeugbeistellung	59.146,63	
817105.2	Vergütungen für Personalbeistellungen	55.888,56	
2.8200.810205.9	Vergütung der Kosten	477.010,38	
2.8201.810305.5	Vergüt.f.Leistungen an Dienststellen u.Eigenbetriebe	1.571.505,39	
810405.3	Vergütung für Fahrzeugbeistellung	6.432,52	
2.8212.810205.4	Vergütung der Kosten	92.179,00	
810405.0	Verg.Inst.halt.Fahrz.u.Arb.Ger.b.Dienstst.u.Eigenbetr.	136.649,75	
817105.9	Vergütungen für Personalbeistellungen	17.717,88	
2.8310.810205.6	Vergütung Badbenützung-Aktivpass 60+ (Innenumsatz)	9.923,90	
810305.4	Vergütung für Badbenützung durch Schulen	1.509,45	
810405.2	Vergüt.Badbenütz.d.Kinderg.u.Schülerhorte (Innenums.)	270,09	
2.8521.810105.0	Vergütung für Fahrzeugbeistellung	92.726,76	
810305.6	Vergüt.f.Leistungen an Dienststellen u.Eigenbetriebe	68.615,46	
810605.9	Vergütung für Leistungen	46.090,86	
817105.3	Vergütungen für Personalbeistellungen	3.677,09	
2.8591.810305.9	Verpflegskosten für Sozialhilfeunterstützte - Vergütung	181.043,28	
810405.7	Pflegezuschlag für Sozialhilfeunterstützte	34.942,05	
2.8592.810305.7	Verpflegskosten für Sozialhilfeunterstützte - Vergütung	3.723.098,55	
810405.5	Pflegezuschlag für Sozialhilfeunterstützte	796.386,89	
813205.6	Vergütung Verpflegskosten Haus Vogelweide und Noitzmühl	589.780,80	
813505.9	Vergütung Verpflegskosten Tagesheim	25.125,80	
824105.5	Vergütung für Mieten (1.4297.700105.6)	2.640,00	
2.8593.810205.7	Vergütung Badbenützung-Aktivpass 60+ (Innenumsatz)	46.791,59	
810305.5	Vergütung für Badbenützung durch Schulen	34.251,33	
810405.3	Vergütung Badbenützung d.Schülerhorte (Innenums.)	1.077,88	
2.8594.810305.3	Verpflegskosten für Sozialhilfeunterstützte - Vergütung	3.831.659,79	
810405.1	Pflegezuschlag für Sozialhilfeunterstützte	876.409,17	
2.8595.810305.0	Verpflegskosten für Sozialhilfeunterstützte - Vergütung	2.041.982,18	
810405.8	Pflegezuschlag für Sozialhilfeunterstützte	413.631,38	
824605.7	Vergütung für Mieten	25.363,28	
2.8596.810305.8	Verpflegskosten für Sozialhilfeunterstützte - Vergütung	2.124.423,04	
810405.6	Pflegezuschlag für Sozialhilfeunterstützte	479.824,43	
825105.5	Verg. f. Einnahmen aus Untervermietung und Unterverpach	1.484,52	
2.8601.810105.0	Vergütungen für Leistungen	2.314.022,06	
2.8942.824505.3	Vergütung für Mieten (1.5124.700205.9)	833,50	
824605.1	Vergütung für Mieten - Repräsentation (1.0190.700105.7)	16.024,03	
2.8944.824305.4	Vergütung für Mieten (1.3291.700305.6+1.3603.700105.6)	2.452,50	
824405.2	Vergütung für Mieten - Repräsentation (1.0190.700205.5)	10.241,09	
2.9144.869005.2	Gewinnentn.d.Gemeinde v.Untern.u.marktbest.Betrieben d.	1.276.372,76	
S u m m e		26.840.320,47	26.883.422,95

NACHWEIS**VERGÜTUNGEN - ORDENTLICHER HAUSHALT - ERGÄNZUNGEN RECHNUNGSABSCHLUSS 2018**

	EINNAHMEN	AUSGABEN
Zwischensumme I	26.840.320,47	26.883.422,95
Umsatzsteuer von VSt.		
1.5800.729405.7		671,96
2.2640.810205.2	785,87	
2.3231.824105.5	967,60	
2.3231.824305.1	1.842,44	
2.3231.824505.6	539,76	
2.3602.824105.7	945,60	
2.8310.810305.4	150,95	
2.8521.810105.0	12.084,45	
2.8521.810305.6	13.081,93	
2.8521.810605.9	3.603,23	
2.8521.817105.3	66,91	
2.8593.810305.5	4.452,67	
2.8942.824605.1	3.204,81	
2.8944.824405.2	2.048,22	
SUMME I	26.884.094,91	26.884.094,91

NACHWEIS

VERGÜTUNGEN - ORDENTLICHER HAUSHALT - ERGÄNZUNGEN RECHNUNGSABSCHLUSS 2018

Kennziffer	Bezeichnung	Betrag
2.0131.803600.5	Lieferungen an Dienststellen und Eigenbetriebe	12.746,39
2.0132.807100.0	Lieferungen an Dienststellen und Eigenbetriebe	1.754,05
2.0132.810100.5	Leistungen an Dienststellen und Eigenbetriebe	122,30
2.1630.810100.7	Leistungserlöse von Dienststellen und Betrieben	18.415,00
2.8281.824100.6	Mieten	7.400,00
2.8521.810100.1	Leistungen für Eigenbetriebe - Innenumsatz	3.581,37
2.8601.807100.6	Lieferung von Erzeugnissen an Dienststellen und Eigenbetriebe	3.493,95
2.8942.824400.7	Benützung Stadthalle - Innenumsatz	4.241,50
2.8942.824500.4	Benützung Stadthalle - Eigenverbrauch	9.312,50
2.8944.824100.9	Benützung Minoriten - Innenumsatz	749,50
	ZWISCHENSUMME II	61.816,56
Umsatzsteuer von VASSt.:		
2.8942.824500.4		1.862,50
	Summe II	63.679,06
	Zusammenstellung:	
	Summe I	26.884.094,91
	Summe II	63.679,06
	GESAMT	26.947.773,97

Dienstpostengegenüberstellung
Beilage zum Rechnungsabschluss 2018 gem. § 17 Abs. 2 Z. 10 VRV

	Dienstposten laut Dienstpostenplan 2018 S O L L	tatsächlich besetzte Dienstposten *) (Stand 31.12.2018) I S T
I. Beamte der Allgemeinen Verwaltung	100	87
II. Pragmatisierte Lehrer, Kindergärtnerinnen und Horterzieher	--	--
III. Beamte des handwerklichen Dienstes	5	9
IV. Vertragsangestellte	491	312
V. Vertragsarbeiter	316	255
VI. Pädagogisches Fachpersonal	88	84
VII. Hausbesorger	--	--
<hr/>		
VIII. <u>Teilzeit-Dienstposten:</u>		
Beamte der Allgemeinen Verwaltung	3	18
Pragmatisierte Lehrer, Kindergärtnerinnen und Horterzieher	--	--
Beamte des handwerklichen Dienstes	--	--
Vertragsangestellte	245	427
Vertragsarbeiter	173	208
Pädagogisches Fachpersonal	119	105
Hausbesorger	--	--
IX. ABO-Bedienstete	--	--
	<hr/>	<hr/>
	1.540	1.505
	<hr/>	
umgerechnet auf Vollbeschäftigte	1.340,50	1.241,50

*) In dieser Zahl sind die Beratungsärzte (4 GwM, 2 KJH., 4 SF) sowie Lehrlinge (3), Karenzurlaubere (61) und Aushilfskräfte (46) nicht enthalten

Ruhe- und Versorgungsgenussempfänger – Stand 31.12.2018

I.	Ruhegenussempfänger	119
II.	Versorgungsgenussempfänger	
	a) Witwer	0
	b) Witwen	67
	c) Waisen	<u>4</u>
		<u>190</u>

Ruhe- und Versorgungsgenussempfänger – Mandatare – Stand 31.12.2018

I.	Ruhegenussempfänger	6
II.	Versorgungsgenussempfänger (Witwen)	<u>7</u>
		<u>13</u>

RJ 2018, BP 01-13, 27.02.2019

Kenn- ziffer	Bezeichnung	Anfängliche Kassenreste am 1.1.2018 EUR	Laufendes Soll EUR	Gesamt Soll EUR	Ist EUR	Schließliche Kassenreste am 31.12.2018 EUR
V o r s c h ü s s e						
270000.9 A	Vorsteuer-Sammelkonto	0,00	1.419.726,90	1.419.726,90	1.419.726,90	0,00
270000.9 E		198.563,89	1.419.726,90	1.618.290,79	1.411.851,85	206.438,94
270100.7 A	Finanzamt, Verrechnungskon	0,00	171.425,44	171.425,44	171.425,44	0,00
270100.7 E		0,00	171.425,44	171.425,44	171.425,44	0,00
279100.8 A	Bezüge	0,00	47.607.165,68	47.607.165,68	47.607.165,68	0,00
279100.8 E		0,00	47.607.165,68	47.607.165,68	47.607.165,68	0,00
279200.6 A	Vorauslagen Gehälter	0,00	28.138,25	28.138,25	28.138,25	0,00
279200.6 E		1.082,10	28.138,25	29.220,35	28.389,69	830,66
279210.5 A	Verschiedene Vorauslagen u	0,00	283.489,71	283.489,71	283.489,71	0,00
279210.5 E		797,82	283.489,71	284.287,53	284.293,93	-6,40
279220.4 A	Vorschuss Darlehensabrechn	0,00	1.720.465,50	1.720.465,50	1.720.465,50	0,00
279220.4 E		0,00	1.720.465,50	1.720.465,50	1.720.465,50	0,00
279230.3 A	Bankabbucher	0,00	11.932.011,48	11.932.011,48	11.932.011,48	0,00
279230.3 E		0,00	11.932.011,48	11.932.011,48	11.931.488,27	523,21
279300.4 A	Verlagsvorschüsse	0,00	28.979,34	28.979,34	28.979,34	0,00
279300.4 E		2.500,00	28.979,34	31.479,34	28.979,34	2.500,00
279410.1 A	Handgelder Kindergärten un	0,00	14.780,00	14.780,00	14.780,00	0,00
279410.1 E		0,00	14.780,00	14.780,00	14.780,00	0,00
279600.7 A	Abrechnung Physiotherapie	0,00	63.855,00	63.855,00	63.855,00	0,00
279600.7 E		7.335,00	63.855,00	71.190,00	66.235,00	4.955,00
279700.5 A	Verschiedene Vorschüsse fü	0,00	468.812,48	468.812,48	468.812,48	0,00
279700.5 E		0,00	468.812,48	468.812,48	468.812,48	0,00
279710.4 A	Vorschüsse für fremde Rech	0,00	0,00	0,00	0,00	0,00
279710.4 E		720,00	0,00	720,00	0,00	720,00
279800.3 A	Beihilfen Fürsorgewesen	0,00	2.262.718,29	2.262.718,29	2.262.718,29	0,00
279800.3 E		0,00	2.262.718,29	2.262.718,29	2.233.165,87	29.552,42
280000.7 A	Anzahlungskonto Kreditoren	0,00	14.688,10	14.688,10	14.688,10	0,00
280000.7 E		0,00	14.688,10	14.688,10	14.688,10	0,00

Rechnungsabschluss der Stadt Wels 2018

DVR: 0024724

RJ 2018, BP 01-13, 27.02.2019

Kenn- ziffer	Bezeichnung	Anfängliche Kassenreste am 1.1.2018 EUR	Laufendes Soll EUR	Gesamt Soll EUR	Ist EUR	Schließliche Kassenreste am 31.12.2018 EUR
287000.0	A Sammelkonto für externe Fa	0,00	295,44	295,44	295,44	0,00
287000.0	E	0,00	295,44	295,44	295,44	0,00
287100.8	A Vorübergehende Rücklagenzu	0,00	53.140.000,00	53.140.000,00	53.140.000,00	0,00
287100.8	E	0,00	53.140.000,00	53.140.000,00	53.140.000,00	0,00
287200.6	A Eigenerläge der Stadtkasse	0,00	808.587,04	808.587,04	808.587,04	0,00
287200.6	E	0,00	808.587,04	808.587,04	808.587,04	0,00
287210.5	A Überweisungen von Konto zu	0,00	21.477.149,15	21.477.149,15	21.477.149,15	0,00
287210.5	E	0,00	21.477.149,15	21.477.149,15	21.477.149,15	0,00
287300.4	A Vorschuss Verwaltung ETW S	0,00	84.728,26	84.728,26	84.728,26	0,00
287300.4	E	-1.222,91	84.728,26	83.505,35	83.891,44	-386,09
287400.2	A Vorschuss Verwaltung ETW W	0,00	103.475,55	103.475,55	103.475,55	0,00
287400.2	E	11.756,73	103.475,55	115.232,28	114.857,18	375,10
287500.9	A Vorschuss Verwaltung ETW I	0,00	24.155,09	24.155,09	24.155,09	0,00
287500.9	E	6.085,80	24.155,09	30.240,89	23.706,56	6.534,33
287600.7	A Verschiedene Kautionen	0,00	0,00	0,00	0,00	0,00
287600.7	E	3.837,60	0,00	3.837,60	0,00	3.837,60
287700.5	A Vorschuss Verwaltung AREV	0,00	47.826,02	47.826,02	47.826,02	0,00
287700.5	E	0,00	47.826,02	47.826,02	0,00	47.826,02
962100.0	A Ist-Abgang der durchlaufen	231.456,03	0,00	231.456,03	231.456,03	0,00
962100.0	E	0,00	0,00	0,00	0,00	0,00
S u m m e		231.456,03	141.702.472,72	141.933.928,75	141.933.928,75	0,00
		231.456,03	141.702.472,72	141.933.928,75	141.630.227,96	303.700,79

RJ 2018, BP 01-13, 27.02.2019

Kenn- ziffer	Bezeichnung	Anfängliche Kassenreste am 1.1.2018 EUR	Laufendes Soll EUR	Gesamt Soll EUR	Ist EUR	Schließliche Kassenreste am 31.12.2018 EUR
V e r w a h r g e l d e r						
360000.8 E	Umsatzsteuer-Sammelkonto	35.908,35	1.821.531,25	1.857.439,60	1.792.329,71	65.109,89
360000.8 A		153.353,02	1.821.531,25	1.974.884,27	1.827.930,84	146.953,43
360310.1 E	Gebühren DI-Bürgercenter	0,00	5.262,40	5.262,40	5.262,40	0,00
360310.1 A		0,00	5.262,40	5.262,40	5.262,40	0,00
360311.9 E	Gebühren BZ-Gesundheitsdie	0,00	3.516,20	3.516,20	3.516,20	0,00
360311.9 A		0,00	3.516,20	3.516,20	3.512,30	3,90
360312.7 E	Gebühren DI-Personal	0,00	105,60	105,60	105,60	0,00
360312.7 A		0,00	105,60	105,60	105,60	0,00
360313.5 E	Gebühren BZ-Veterinärrecht	228,21	3.060,20	3.288,41	3.284,60	3,81
360313.5 A		228,21	3.060,20	3.288,41	3.284,60	3,81
360314.3 E	Gebühren BZ-Märkte	14,30	75,40	89,70	75,40	14,30
360314.3 A		14,30	75,40	89,70	61,10	28,60
360315.0 E	Gebühren BZ-Lebensmittelau	14,30	42,90	57,20	57,20	0,00
360315.0 A		14,30	42,90	57,20	57,20	0,00
360316.8 E	Gebühren SB-Friedhof	28,60	2.974,40	3.003,00	2.945,80	57,20
360316.8 A		28,60	2.974,40	3.003,00	2.945,80	57,20
360319.2 E	Gebühren BZ-Melde- und Wäh	18,20	2.066,32	2.084,52	2.080,47	4,05
360319.2 A		18,20	2.066,32	2.084,52	2.080,47	4,05
360320.0 E	Gebühren BZ-Aufenthaltswes	0,00	182.185,90	182.185,90	182.185,90	0,00
360320.0 A		0,00	182.185,90	182.185,90	182.185,90	0,00
360321.8 E	Gebühren BZ-Passservice	7.457,67	130.978,31	138.435,98	133.314,95	5.121,03
360321.8 A		7.457,67	130.978,31	138.435,98	133.314,95	5.121,03
360330.9 E	Gebühren BZ-Staatsbürgersc	686,40	12.700,60	13.387,00	13.387,00	0,00
360330.9 A		686,40	12.700,60	13.387,00	13.387,00	0,00
360340.8 E	Gebühren BZ-Standesamt	951,90	50.432,10	51.384,00	51.341,02	42,98
360340.8 A		951,90	50.432,10	51.384,00	51.341,02	42,98
360350.7 E	Gebühren BZ-Verkehrsrecht	200,20	8.352,80	8.553,00	8.214,10	338,90
360350.7 A		228,80	8.352,80	8.581,60	8.242,70	338,90

RJ 2018, BP 01-13, 27.02.2019

Kenn- ziffer	Bezeichnung	Anfängliche Kassenreste am 1.1.2018 EUR	Laufendes Soll EUR	Gesamt Soll EUR	Ist EUR	Schließliche Kassenreste am 31.12.2018 EUR
360360.6 E	Gebühren BZ-Verwaltungspol	71,50	1.435,20	1.506,70	1.413,10	93,60
360360.6 A		71,50	1.435,20	1.506,70	1.413,10	93,60
360370.5 E	Gebühren BZ-Baurecht	1.437,50	29.037,50	30.475,00	28.732,10	1.742,90
360370.5 A		1.477,80	29.037,50	30.515,30	28.772,40	1.742,90
360380.4 E	Gebühren BZ-Gewerbe	72,00	309,60	381,60	381,60	0,00
360380.4 A		72,00	309,60	381,60	381,60	0,00
360390.3 E	Gebühren BZ-Betriebsanlage	499,50	6.624,10	7.123,60	6.625,00	498,60
360390.3 A		499,50	6.624,10	7.123,60	6.625,00	498,60
360400.0 E	Werbeabgabe-Sammelkonto	129,67	1.340,01	1.469,68	1.329,18	140,50
360400.0 A		109,86	1.340,01	1.449,87	1.463,09	-13,22
361200.3 E	Landesabgabe für Lustbarke	485,13	0,00	485,13	0,00	485,13
361200.3 A		490,35	0,00	490,35	0,00	490,35
361210.2 E	Strafgelder für das Land n	161.131,95	108.216,66	269.348,61	120.066,80	149.281,81
361210.2 A		161.131,95	108.216,66	269.348,61	120.066,80	149.281,81
361230.0 E	Strafen gemäß Gewerbeordnu	4.626,72	12.043,00	16.669,72	11.220,00	5.449,72
361230.0 A		5.403,00	12.043,00	17.446,00	11.190,00	6.256,00
361300.1 E	Verschiedene Verwahrgelder	54.654,63	275.604,05	330.258,68	218.316,08	111.942,60
361300.1 A		61.368,30	275.604,05	336.972,35	208.196,85	128.775,50
361310.0 E	Verschiedene Verwahrgelder	553,23	7.674,41	8.227,64	6.159,50	2.068,14
361310.0 A		1.729,34	7.674,41	9.403,75	5.487,55	3.916,20
361330.8 E	Strafgelder für Arbeitsmar	51.329,50	54.800,00	106.129,50	41.505,78	64.623,72
361330.8 A		51.329,50	54.800,00	106.129,50	41.015,78	65.113,72
361340.7 E	Vorauszahlungen für Ersatz	12.458,80	0,00	12.458,80	0,00	12.458,80
361340.7 A		12.458,80	0,00	12.458,80	0,00	12.458,80
361411.6 E	Depot BZ-Verwaltungspolize	0,00	3.276,05	3.276,05	3.276,05	0,00
361411.6 A		21.618,45	3.276,05	24.894,50	21.359,92	3.534,58
361412.4 E	Depot Sicherheitsleistunge	0,00	23.322,90	23.322,90	23.175,90	147,00
361412.4 A		6.226,00	23.322,90	29.548,90	20.008,90	9.540,00
361413.2 E	Depot Sicherheitsleistung	20.000,00	101.640,00	121.640,00	76.503,00	45.137,00
361413.2 A		33.300,00	101.640,00	134.940,00	3.000,00	131.940,00

Rechnungsabschluss der Stadt Wels 2018

DVR: 0024724

RJ 2018, BP 01-13, 27.02.2019

Kenn- ziffer	Bezeichnung	Anfängliche Kassenreste am 1.1.2018 EUR	Laufendes Soll EUR	Gesamt Soll EUR	Ist EUR	Schließliche Kassenreste am 31.12.2018 EUR
361414.0 E	Geldstrafen Güterbeförderu	247,10	3.136,70	3.383,80	3.313,80	70,00
361414.0 A		2.641,80	3.136,70	5.778,50	5.708,50	70,00
361440.5 E	EDV-Verrechnungkonto	0,00	48.961.998,42	48.961.998,42	48.961.998,42	0,00
361440.5 A		0,00	48.961.998,42	48.961.998,42	48.961.873,97	124,45
361460.3 E	Depot Burg-Shop	0,00	5.053,02	5.053,02	5.053,02	0,00
361460.3 A		0,00	5.053,02	5.053,02	5.053,02	0,00
361500.6 E	Weiterzahlung Strafgeelder	0,00	1.941,00	1.941,00	1.941,00	0,00
361500.6 A		0,00	1.941,00	1.941,00	1.941,00	0,00
361600.4 E	Weiterzahlung Strafgeelder	0,00	3.180,00	3.180,00	3.180,00	0,00
361600.4 A		0,00	3.180,00	3.180,00	3.180,00	0,00
361700.2 E	Gesundheitsdienst-Impfungen	0,00	5.965,50	5.965,50	5.965,50	0,00
361700.2 A		0,00	5.965,50	5.965,50	5.965,50	0,00
361710.1 E	Gesundheitsdienst-FSME-Imp	0,00	10.175,00	10.175,00	10.175,00	0,00
361710.1 A		0,00	10.175,00	10.175,00	10.175,00	0,00
361720.0 E	Gesundheitsdienst-Auslands	0,00	3.907,00	3.907,00	3.907,00	0,00
361720.0 A		0,00	3.907,00	3.907,00	3.907,00	0,00
362100.4 E	Lohnsteuer	0,00	9.452.271,29	9.452.271,29	9.452.271,29	0,00
362100.4 A		0,00	9.452.271,29	9.452.271,29	9.452.271,29	0,00
362110.3 E	Dienstgeberbeitrag Ausglei	0,00	1.961.695,36	1.961.695,36	1.961.695,36	0,00
362110.3 A		0,00	1.961.695,36	1.961.695,36	1.961.695,36	0,00
362200.2 E	Krankenversicherung Beamte	0,00	875.801,55	875.801,55	875.801,55	0,00
362200.2 A		0,00	875.801,55	875.801,55	875.801,55	0,00
362210.1 E	Sozialversicherung VAng. (0,00	7.833.641,27	7.833.641,27	7.833.641,27	0,00
362210.1 A		0,00	7.833.641,27	7.833.641,27	7.833.641,27	0,00
362220.0 E	Dienstgeberbeitrag Sozialv	0,00	10.880.167,95	10.880.167,95	10.880.167,95	0,00
362220.0 A		0,00	10.880.167,95	10.880.167,95	10.880.167,95	0,00
362230.9 E	Dienstgeberbeitrag betrieb	0,00	392.110,01	392.110,01	392.110,01	0,00
362230.9 A		0,00	392.110,01	392.110,01	392.110,01	0,00
362240.8 E	Zukunftsvorsorge Wr. Städt	0,00	28.925,00	28.925,00	28.925,00	0,00
362240.8 A		0,00	28.925,00	28.925,00	28.925,00	0,00

RJ 2018, BP 01-13, 27.02.2019

Kenn- ziffer	Bezeichnung	Anfängliche Kassenreste am 1.1.2018 EUR	Laufendes Soll EUR	Gesamt Soll EUR	Ist EUR	Schließliche Kassenreste am 31.12.2018 EUR
362250.7 E	Pensionskassenbeiträge für	0,00	286.908,92	286.908,92	286.908,92	0,00
362250.7 A		0,00	286.908,92	286.908,92	286.908,92	0,00
362260.6 E	Pensionskassenbeiträge für	0,00	2.718,20	2.718,20	2.718,20	0,00
362260.6 A		0,00	2.718,20	2.718,20	2.718,20	0,00
362300.0 E	Wohnbauförderungsbeiträge	0,00	31.831,04	31.831,04	31.831,04	0,00
362300.0 A		0,00	31.831,04	31.831,04	31.831,04	0,00
362400.8 E	Gehaltseinbehaltungen	0,00	174.285,79	174.285,79	174.285,79	0,00
362400.8 A		0,00	174.285,79	174.285,79	174.285,79	0,00
362500.5 E	Zusatzversicherungen	0,00	1.301.006,00	1.301.006,00	1.301.006,00	0,00
362500.5 A		0,00	1.301.006,00	1.301.006,00	1.301.006,00	0,00
362600.3 E	Personalvertretungsfonds	0,00	112.495,98	112.495,98	112.495,98	0,00
362600.3 A		0,00	112.495,98	112.495,98	112.495,98	0,00
362610.2 E	Gewerkschaft	0,00	433.641,24	433.641,24	433.641,24	0,00
362610.2 A		0,00	433.641,24	433.641,24	433.641,24	0,00
362620.1 E	Wiener Wechselseitige Vers	0,00	3.110,76	3.110,76	3.110,76	0,00
362620.1 A		0,00	3.110,76	3.110,76	3.110,76	0,00
362700.1 E	Versicherungsprämien	0,00	604.362,40	604.362,40	604.362,40	0,00
362700.1 A		0,00	604.362,40	604.362,40	604.362,40	0,00
362800.9 E	Dienstnehmerbeiträge zur P	0,00	54.080,79	54.080,79	54.080,79	0,00
362800.9 A		0,00	54.080,79	54.080,79	54.080,79	0,00
362810.8 E	Dienstgeberbeiträge zur Pe	0,00	47.617,02	47.617,02	47.617,02	0,00
362810.8 A		0,00	47.617,02	47.617,02	47.617,02	0,00
365200.9 E	Verschiedene Kautionen	0,00	0,00	0,00	0,00	0,00
365200.9 A		2.000,00	0,00	2.000,00	0,00	2.000,00
365220.7 E	Verschiedene Kautionen	0,00	0,00	0,00	0,00	0,00
365220.7 A		4.000,00	0,00	4.000,00	0,00	4.000,00
365230.6 E	Städtische Wohnungen; Kaut	307,09	3.307,35	3.614,44	1.594,47	2.019,97
365230.6 A		17.468,80	3.307,35	20.776,15	7.542,43	13.233,72
365240.5 E	Schulwesen; Schlüsselkauti	0,00	0,00	0,00	0,00	0,00
365240.5 A		35,00	0,00	35,00	0,00	35,00

RJ 2018, BP 01-13, 27.02.2019

Kenn- ziffer	Bezeichnung	Anfängliche Kassenreste am 1.1.2018 EUR	Laufendes Soll EUR	Gesamt Soll EUR	Ist EUR	Schließliche Kassenreste am 31.12.2018 EUR
365260.3 E	Tiefgaragen; Kautionen	195,00	345,00	540,00	540,00	0,00
365260.3 A		3.495,00	345,00	3.840,00	360,00	3.480,00
365270.2 E	Kaution für Fahrradboxen	0,00	100,00	100,00	100,00	0,00
365270.2 A		825,00	100,00	925,00	100,00	825,00
365280.1 E	Schlüsselkaution für Nachb	0,00	0,00	0,00	0,00	0,00
365280.1 A		240,00	0,00	240,00	15,00	225,00
365290.0 E	Kaution; Reinigung Gastgar	0,00	0,00	0,00	0,00	0,00
365290.0 A		1.600,00	0,00	1.600,00	0,00	1.600,00
365300.7 E	Haftrückklasse	0,00	461.039,40	461.039,40	461.039,40	0,00
365300.7 A		41.622,76	461.039,40	502.662,16	298.459,92	204.202,24
365400.5 E	Sammelkonto Sozialhilfe	0,00	211.554,31	211.554,31	211.554,31	0,00
365400.5 A		0,00	211.554,31	211.554,31	211.554,31	0,00
365410.4 E	Sammelkonto Pensionistenhe	0,00	9.693.096,07	9.693.096,07	9.693.096,07	0,00
365410.4 A		0,00	9.693.096,07	9.693.096,07	9.693.096,07	0,00
365420.3 E	Verlassenschaften Pensioni	0,00	100.195,05	100.195,05	100.195,05	0,00
365420.3 A		2.893,40	100.195,05	103.088,45	101.000,71	2.087,74
365500.2 E	Mündelgelder Kinder- und J	0,00	2.576.840,27	2.576.840,27	2.576.840,27	0,00
365500.2 A		0,00	2.576.840,27	2.576.840,27	2.576.840,27	0,00
365510.1 E	Ersatz von bevorschussten	0,00	642.455,79	642.455,79	642.455,79	0,00
365510.1 A		0,00	642.455,79	642.455,79	642.455,79	0,00
367100.9 E	Verschiedene Verwahrgelder	0,00	10.802.206,28	10.802.206,28	10.802.206,28	0,00
367100.9 A		11.709,57	10.802.206,28	10.813.915,85	10.796.067,87	17.847,98
367101.7 E	Rückersatz Taggeld aus Gru	0,00	1.140,00	1.140,00	1.140,00	0,00
367101.7 A		0,00	1.140,00	1.140,00	1.140,00	0,00
367110.8 E	Mietvertragsvergebühren	52,46	309,29	361,75	361,75	0,00
367110.8 A		78,74	309,29	388,03	388,03	0,00
367120.7 E	Übertragungen zum Strafvol	0,00	3.403,30	3.403,30	3.403,30	0,00
367120.7 A		594,00	3.403,30	3.997,30	3.303,30	694,00
367140.5 E	BildungsaWARD - Bildungsun	0,00	0,00	0,00	0,00	0,00
367140.5 A		12.840,00	0,00	12.840,00	0,00	12.840,00

Rechnungsabschluss der Stadt Wels 2018

DVR: 0024724

RJ 2018, BP 01-13, 27.02.2019

Kenn- ziffer	Bezeichnung	Anfängliche Kassenreste am 1.1.2018 EUR	Laufendes Soll EUR	Gesamt Soll EUR	Ist EUR	Schließliche Kassenreste am 31.12.2018 EUR
367150.4 E	Fehlüberweisungen Parkraum	0,00	25.962,09	25.962,09	25.962,09	0,00
367150.4 A		0,00	25.962,09	25.962,09	25.962,09	0,00
367160.3 E	Spenden-Tiergarten-Bartaff	0,00	500,00	500,00	500,00	0,00
367160.3 A		0,00	500,00	500,00	500,00	0,00
367200.7 E	Kassenbestand aus Vorjahr	0,00	24.266.728,16	24.266.728,16	24.266.728,16	0,00
367200.7 A		0,00	24.266.728,16	24.266.728,16	24.266.728,16	0,00
367400.3 E	Abrechnung Energiezahlunge	0,00	3.201.295,54	3.201.295,54	3.201.295,54	0,00
367400.3 A		0,00	3.201.295,54	3.201.295,54	3.201.295,54	0,00
367500.0 E	Abrechnung Telekommunikati	0,00	295.984,18	295.984,18	295.984,18	0,00
367500.0 A		0,00	295.984,18	295.984,18	295.984,18	0,00
367800.4 E	Einnahmen tägliche Abfuhr	0,00	2.457,51	2.457,51	2.457,51	0,00
367800.4 A		0,00	2.457,51	2.457,51	2.457,51	0,00
367900.2 E	Spendenkonto Büro des Bürg	0,00	0,00	0,00	0,00	0,00
367900.2 A		2.399,84	0,00	2.399,84	200,00	2.199,84
379000.7 E	Anzahlungskonto Debitoren	0,00	6.769.502,13	6.769.502,13	6.769.502,13	0,00
379000.7 A		0,00	6.769.502,13	6.769.502,13	6.769.502,13	0,00
390100.0 E	Einzahlungen für Fälligkeit	0,00	427,32	427,32	427,32	0,00
390100.0 A		0,00	427,32	427,32	427,32	0,00
939100.8 E	Verschiedene Rücklagen	0,00	17.215.817,14	17.215.817,14	17.215.817,14	0,00
939100.8 A		23.175.664,63	17.215.817,14	40.391.481,77	2.891.406,06	37.500.075,71
939200.6 E	Betriebsmittelrücklage	0,00	0,00	0,00	0,00	0,00
939200.6 A		1.000.000,00	0,00	1.000.000,00	0,00	1.000.000,00
961200.7 E	Ist-Überschuss der durchla	24.446.616,38	0,00	24.446.616,38	24.446.616,38	0,00
961200.7 A		0,00	0,00	0,00	0,00	0,00
S u m m e		24.800.376,29	162.595.301,25	187.395.677,54	186.928.825,89	466.851,65
		24.800.376,29	162.595.301,25	187.395.677,54	147.963.954,12	39.431.723,42

**Jahresrechnung der Krankenfürsorge
für die Beamten der Stadt Wels für das Jahr 2018**

Beilage zum Rechnungsabschluss
2018 gemäß § 17 Abs. 2 Z. 13 VRV

Einnahmen (Ist)		Ausgaben (Ist)	
Dienstgeber- und Dienstnehmerbeiträge	€ 1.813.535,76	Leistungen	€ 1.883.757,83
Zinsen	€ 106.499,94	Kontoführung	€ 2.825,83
Beihilfe gemäß GSBG	€ 54.404,83	Sonstige Ausgaben	€ 769,40
Sonstige Einnahmen	€ 7.789,01		
Zwischensumme 2018	€ 1.982.229,54	Zwischensumme 2018	€ 1.887.353,06
		Anpassung Vorjahresrechnungen (= €117.067,10 plus €8.327,24 GSBG 11+12/2017, somit insgesamt €125.394,34)	€ 125.394,34
Zwischensumme	€ 1.982.229,54	Zwischensumme	€ 2.012.747,40
Abgang 2018 (=Rücklagenverringerung)	€ 30.517,86		
Gesamtsumme	€ 2.012.747,40	Gesamtsumme	€ 2.012.747,40

Anmerkung zu Beihilfe gemäß GSBG: In der Jahresrechnung der KFW wurde die Beihilfe für die Monate November bis Dezember 2018 in der Höhe von € 7.805,60, die noch ausständig ist, noch nicht berücksichtigt.

Kassenrechnung der Krankenfürsorge für die Beamten der Stadt Wels für das Jahr 2018:

Anfänglicher Kassenbestand Girokonto	€ 1.027.972,91	
Anfänglicher Kassenbestand Sonstige Konten (Veranlagungen)	€ 4.618.060,34	
Plus Einnahmen (Ist) laut Jahresrechnung 2018	€ 1.982.229,54	
Minus Ausgaben (Ist) laut Jahresrechnung 2018 (ohne Anpassung Vorjahresrechnungen)	€ 1.887.353,06	
Schließlicher Kassenbestand		€ 5.740.909,73

Nachweis des Kassenbestandes:

Girokonto		€ 1.076.237,59	
<u>Veranlagungen:</u>			
Wertpapierkonto Sparkasse		€ 400.000,00	
Wertpapierkonto Raiffeisenbank		€ 500.000,00	
Konto Raiffeisenbank		€ 394.512,08	
Konto Raiffeisenbank		€ 114.241,45	
Wertpapierkonto Oberbank		€ 100.000,00	
Konto Oberbank		€ 1.655.918,61	
Termingeld Oberbank		€ <u>1.500.000,00</u>	
Summe Veranlagungen		€ 4.664.672,14	
Summe insgesamt			€ 5.740.909,73

Kontrolle Rücklagennachweis:

Rücklagenstand laut Rechnungsabschluss 2017	€ 5.771.427,59	
Rücklagenverringerung durch Rechnungsabschluss 2018 nach Rechnungsabschluss 2018	€ -30.517,86	Rücklagenstand
		€ 5.740.909,73

RECHNUNGSABSCHLUSS 2018 - ZAHLUNGSRÜCKSTÄNDE

ORDENTLICHER HAUSHALT

Laut Haushaltsrechnung:

Einnahmen € 2,605.108,05

Ausgaben € 925,40

Kostenersatzrückstände Sozialhilfeempfänger u. unterhaltspflichtige Dritte lt. Verfügung der Magistratsdirektion vom 6.8.1969, MD-Präs-228-1981 Dr.Schw/Le (Schreiben SO-SH-4060-2019 Jc vom 07.03.2019):

Dreißig ehemals Unterstützte € 51.869,50 (VSt. 2.4110.817100.0 u. 2.4191.817100.0).

Zwei unterhaltspflichtige Dritte € 2.628,00 (VSt. 2.4110.817200.8 u. 2.4191.817200.8).

AUSSERORDENTLICHER HAUSHALT

Laut Haushaltsrechnung:

Einnahmen € 0,00

Ausgaben € 0,00

VORANSCHLAGSUNWIRKSAME GEBARUNG

Laut Nachweis:

Einnahmen € 770.552,44

Ausgaben € 39,431.723,42

ERLÄUTERUNGEN

der Abweichungen der Gebarungsergebnisse zum Voranschlag

Hinweis: Die Bewirtschaftung der Ansätze des Finanzjahres 2018 erfolgte durch die im Jahr 2018 geltende Organisation, weshalb auch die nachstehenden Erläuterungen in dieser Form erfolgen.

(Erläuterung, wenn der Unterschiedsbetrag vom Voranschlagsansatz plus Nachtragsvoranschlagsansatz zum Soll des laufenden Haushaltsjahres mehr als €12.000,00 ausmacht).

Stabstelle Büro des Bürgermeisters

1.0190.723100.1	Einsparungen in verschiedenen Bereichen. Div. Zusagen wurden nicht eingelöst.
1.0190.723800.6	Für am Ende des Jahres 2018 stattgefundene Veranstaltungen wurden Aufträge geschrieben, die Abrechnung erfolgt Anfang 2019. Div. Großveranstaltungen (wie Sozialempfang) fanden im Jahr 2018 nicht statt.
1.0620.403100.4	Auftrag – Neugestaltung von Ehrenzeichen.
1.7800.728000.5	Wirtschaftspartnerschaften waren nicht mehr in dem Ausmaß aktiv, weshalb auch die Kostenersätze entfallen (Schwerpunkt Städtepartnerschaften).
2.7800.817000.5	Es ist nicht absehbar, dass Wifi Österreich den budgetierten Betrag überweisen wird (dzt. keine Wirtschaftsdelegationen).

Stabstelle Öffentlichkeitsarbeit

DKL ÖAPRA	Hierbei handelt es sich um Aufträge, die im Jahr 2018 erteilt wurden, deren Mittel dafür zweckmäßig gebunden wurden und welche im Jahr 2019 abgerechnet werden.
-----------	---

Büro des Magistratsdirektors

1.0106.728000.4	Der budgetierte Voranschlagsansatz für Verwaltungsoptimierung wurde nicht verbraucht.
-----------------	---

Abteilung Direktion

Dst. Präsidium

1.0101.642000.8	Die Umsetzung der DSGVO und das Projekt Verwaltungsmanagement konnten 2018 nicht abgeschlossen werden. Die Aufträge wurden daher nicht abgerechnet, die Mittel werden weiterhin benötigt.
DKL DI00A	Diverse für das Jahr 2018 geplante Aus- und Fortbildungen konnten nicht mehr im Herbst/Winter 2018 durchgeführt werden und wurden auf das Jahr 2019 verschoben.

Dst. Personal

1.0000.721100.4	Die Erhöhung der Bezüge der Organe (inkl. KFW-Beiträge, BVA und Pensionskassenbeiträge) wurde für das Jahr 2018 auf Basis 2016 mit 2 % angenommen, es gab allerdings für 2018 keine Erhöhung der Bezüge.
1.0000.760000.8	Der Minderaufwand für Pensionen der Mandatare entstand durch vier Todesfälle im laufenden Jahr 2018.
1.0111.640000.9	Die Abrechnung gebundener Aufträge offener Rechtsverfahren erfolgt im Jahr 2019.
1.0800.760200.7	Der Minderaufwand für Pensionen und sonstige Ruhebezüge gründet sich darauf, dass die Ausgaben für Ruhestandsversetzungen im laufenden Jahr 2018 nicht die Höhe der Minderausgaben in Folge von verhältnismäßig vielen Todesfällen erreichten.
2.0113.860401.6	Kostenersätze AMS werden in einer Gesamtsumme prognostiziert und budgetiert, zumal nicht vorhersehbar ist in welchen Fachabteilungen Personalaufnahmen die Fördervoraussetzungen vor allem für die Eingliederungsbeihilfe begründen.
2.0133.860301.6	Die Mehreinnahmen bei der Altersteilzeit insgesamt ergeben sich durch zusätzlich neue Vereinbarungen.
2.0800.868100.8	Die Mindereinnahmen bei den Pensionsbeiträgen der Beamten stehen im Zusammenhang mit zusätzlichen Pensionierungen insbesondere aus gesundheitlichen Gründen sowie Dienstaustritten und keinen neuen Pragmatisierungen im Jahr 2018.

2.0900.246000.1	Die Mindereinnahmen resultieren aus dem Umstand, dass im RJ 2017 Bezugsvorschüsse vorzeitig zurückbezahlt wurden.
2.2400.860301.7	Die Mehreinnahmen bei der Altersteilzeit insgesamt ergeben sich durch zusätzlich neue Vereinbarungen.
2.2500.860301.4	Die Mehreinnahmen bei der Altersteilzeit insgesamt ergeben sich durch zusätzlich neue Vereinbarungen.
2.4011.860301.0	Die Mehreinnahmen bei der Altersteilzeit insgesamt ergeben sich durch zusätzlich neue Vereinbarungen.
2.6401.860301.1	Die Mehreinnahmen bei der Altersteilzeit insgesamt ergeben sich durch zusätzlich neue Vereinbarungen.
2.8201.860401.1	Kostenersätze AMS werden in einer Gesamtsumme prognostiziert und budgetiert, zumal nicht vorhersehbar ist in welchen Fachabteilungen Personalaufnahmen die Fördervoraussetzungen vor allem für die Eingliederungsbeihilfe begründen.
SN 99400	Der reduzierte Gesamtaufwand für Personal ist darauf zurückzuführen, dass für die Budgeterstellung zum VA 2018 eine allgemeine Bezugserhöhung von 2,5 % zur Grunde gelegt wurde und der tatsächliche Gehaltsabschluss mit 2,33 % erfolgte. Weiters kam es aufgrund der angespannten Arbeitsmarktsituation in sämtlichen Berufsbereichen (z.B. Gesundheitsdienst, IT, Kinderbetreuung, Städtische Dienstleistungen und Soziales) zu verzögerten Nachbesetzungen und resultierend daraus ebenso Minderausgaben für den für 2018 budgetierten Personalaufwand.

Dst. Rechtsangelegenheiten

SN 99640	Aufgrund von Gerichtsprozessen, die zu Gunsten der Stadt Wels entschieden wurden und daher die Gegenseite die Kosten der Stadt Wels zu tragen hatte, wurden die prognostizierten Mittel nicht benötigt.
----------	---

Dst. Informationstechnologie

1.0160.728000.1	Die gebundenen Aufträge enthalten <ul style="list-style-type: none"> ➤ Mittel für die Duale Zustellung ➤ Mittel für die Unterstützungsleistungen des Projekts „Acta Nova“ ➤ Mittel für das Projekt „Systemdokumentation und Konzeption 2020“ Die Abrechnung erfolgt im Folgejahr.
2.0132.807105.9	Auf der Ausgabenseite wurden weniger Kopien durchgeführt, dadurch entstanden natürlich im Gegenzug weniger Einnahmen.
2.0132.810105.4	Die Buchbinderarbeiten gehen radikal zurück, daher sind die Einnahmen so gering.
5.0124.050000.6	Die veranlagten Mittel werden im Finanzjahr 2019 für das notwendige Upgrade des ACM mittels Kreditüberschreitung (Abrechnungsrest) verwendet. Die gebundenen Beträge betreffen Aufträge für laufende Maßnahmen im Bereich der Erneuerung der Switches in der Netzwerklandschaft der Stadt Wels sowie für die Umstellung der restlichen Objekte auf „Voice over IP“.
SN 99560	Die veranschlagten Mittel wurden nicht zur Gänze ausgeschöpft, weil <ul style="list-style-type: none"> ➤ die Gesprächsgebühr für die Postanschlüsse und Mobilfunkanschlüsse kann nie genau budgetiert werden. ➤ die Mehrwertdienste von der Dst. IT nur geschätzt werden können, da wir den Bedarf der Gerichtsschriftsätze, Firmen- und Grundbuchsabfragen nicht beurteilen können. Die gebundenen Aufträge enthalten <ul style="list-style-type: none"> ➤ Mittel für den bereits eingeleiteten Austausch der USV von eigenen dezentralen Telefonanlagen, ➤ Mittel für die bereits angelaufene Absicherung des zentralen Magistratsnetzwerkes gegen unbefugten Zugriff von außen, ➤ Mittel für die bereits eingeleitete Erneuerung der zentralen Telefonanlage (VoIP) ➤ Mittel für den eingeleiteten Austausch der mobilen Endgeräte ➤ Mittel für die bereits eingeleiteten zusätzl. Daten- und Telefonleitungen für SenB Hans-Sachs-Straße ➤ Mittel für den Betrieb der WLAN-Hotspots auf öffentlichen Plätzen (Bürger-WLAN) ➤ Mittel für die Erhöhung der Leitungsgeschwindigkeiten der Aussenstandorte

SN 99630	<p>Bei den gebundenen Aufträgen handelt es sich um Restmittel für 2018 für</p> <ul style="list-style-type: none"> ➤ Externe Dienstleistung „Internet-Übertragung von Gemeinderatssitzungen“, die bereits erbracht, aber noch nicht verrechnet wurde ➤ Die Nutzung der Beschaffungssoftware inkl. Service für den Zentralen Einkauf ➤ Einzelne spezielle Softwareprodukte (z.B. Acta Nova, Redmine, List & Label, Wartung Kindergartenprogramm, Vivendi) ➤ Die Beschaffung eines Lexmark CX922de Drucker für die Dienststelle Stadtentwicklung <p>Die offenen Restmittel wurden aufgrund der Kreditüberschreitung die in geringeren Ausmaß verbraucht wurden als ursprünglich geplant, nicht mehr verwendet.</p>
DKL EDVPC	<p>Die gebundenen Aufträge enthalten</p> <ul style="list-style-type: none"> ➤ Die für die Umstellung von Novell Groupwise auf Microsoft Exchange/Outlook notwendigen Maßnahmen; ➤ Noch nicht abgerufene Lizenzen für die Anwendung „Agilia“ (Wissensmanagement); ➤ Benötigte Hardware-Kontingente ➤ Microsoft Produkte ➤ Die Performancesteigerung der Acta Nova Infrastruktur ➤ Aufträge im Rahmen bereits in Umsetzung befindlicher Softwarevorhaben, die erst nach Ablauf des Jahres 2018 zur Abrechnung kommen (z.B. Firewall, Viren/Spamschutz) ➤ Diverse Aufträge die noch gebunden wurden und im Folgejahr abgerechnet werden <p>Die offenen Restmittel konnten aufgrund der noch laufenden Projekte nicht ausgeschöpft werden.</p>

Abteilung Bezirksverwaltung

Dst. Bürgeranliegen

1.0505.403000.9	Die Kosten der Staatsdruckerei für Reisepässe und Personalausweise wurden auf Grund der im Jahr 2008 ausgestellten Reisepässe und Personalausweise berechnet. Es wurden im Jahr 2018 geringfügig weniger Reisepässe und Personalausweise ausgestellt als angenommen.
1.0505.728000.7	Der Auftrag wurde für die Rechnungen der Staatsdruckerei für die Reisepässe und Personalausweise für 2018 erstellt und nicht abgerechnet, da Rechnungen der Staatsdruckerei ab 2018 über die VAST 1.0505.403000.9 abgerechnet wurden.
1.1391.728000.1	Abrechnung für 2018 der ehemaligen Mitarbeiterinnen von der Volkshilfe erfolgt auf Grund von Differenzen bei der Rechnungslegung durch die Volkshilfe erst im März 2019.
2.0241.817200.5	Der Kostenersatz für das im Jahr 2017 durchgeführte Volksbegehren „Gegen TTIP/CETA“ wurde bereits im Jahr 2018 überwiesen (statt wie vom BM für Inneres für das Jahr 2019 angekündigt).
2.0505.828000.4	Gutschrift der Staatsdruckerei für ausgestellte Reisepässe im Jahr 2017 (wird auf Grund der in ganz Österreich in einem Jahr ausgestellten Reisepässen errechnet = Mengenrabatt).
2.1391.878000.7	Seit Übernahme des Fundservice von der Polizei im Jahr 2003 wurden die nicht behobenen Fundgelder nicht vereinnahmt. Im Jahr 2018 wurden daher alle bis Juni 2017 nicht behobenen Fundgelder verbucht.
2.9200.856100.6	Die Einnahmen wurden auf Grund der im Jahr 2008 ausgestellten Reisepässe und Personalausweise berechnet. Es wurden im Jahr 2018 geringfügig weniger Reisepässe und Personalausweise ausgestellt als angenommen.

Dst. Verwaltungspolizei

2.1320.817100.8	Aufgrund eines Erlasses des Amtes der Oö. Landesregierung ist die Verwaltungsabgabe auch dann vorzuschreiben, wenn die Totenbeschau in einer Krankenanstalt erfolgt.
2.9200.856200.4	Ausschließliche Gemeindeabgaben sind weder vom Auftreten noch von der Höhe her vorhersehbar.

Dst. Bau-, Gewerbe- und Verkehrsangelegenheiten

1.0503.642000.5	Die Ansatzserhöhung ergibt sich aus unvorhergesehenen Rechtsberatungskosten.
2.0503.817000.2	Diese Position dient als Rückstellung für unvorhergesehene Beratungsgebühren und Sachverständigengutachtenerstellung unter anderem durch den TÜV.
2.4001.868100.9	Die höheren Vorschriften ergeben sich aus Mehreinnahmen aus Strafverfahren und deren erhöhten Einbringung im Rahmen des Bundesstraßenmauthgesetzes.
2.6120.868100.5	Die Einhebung erfolgt durch die Polizei und andere Bezirkshauptmannschaften. Die Überwachungen erfolgen dabei nach polizeitaktischen Gesichtspunkten und diese werden wiederum unseren vorgegebenen und selbst erarbeiteten Schwerpunkten entsprechend angepasst. Weiters ist die geringe Mindereinnahme wohl mit einem erhöhten Verkehrsbewusstsein der Verkehrsteilnehmer zu begründen.

Dst. Gesundheitswesen und Märkte

1.5001.728000.2	Durch das Ausscheiden bzw. die Kündigung der beiden Amtsärztinnen im Frühjahr 2018 musste für die Gutachtenerstellung für Personen mit Suchtgiftmissbrauch ein Vertrag mit einem Begutachtungsarzt abgeschlossen werden. Die neue Amtsärztin, die Anfang Mai 2018 den Dienst antrat, verfügt nicht über das Substitutionsdiplom und darf daher Substitutionsrezepte für Personen im Substitutionsprogramm (Drogensersatzprogramm) nur unter der Supervision einer qualifizierten Amtsärztin vidieren. Für diese Aufgabe wurde mit einer Amtsärztin BH Grieskirchen-Eferding ein zusätzlicher Vertrag abgeschlossen.
1.5100.757000.6	Das Rote Kreuz teilte mit Schreiben vom 2.3.2016 folgendes mit: „Auf Basis einer Vereinbarung zwischen dem Land OÖ, der OÖ GKK, der Ärztekammer für OÖ und dem Roten Kreuz wurde der ÄND Wels mit 1.1.2016 in ein sogenanntes HÄND (Hausärztlicher Notdienst) – System umgewandelt. Die Finanzierung der Dienstleistungen des Roten Kreuzes ist in diesem System durch Leistungen der OÖ Gebietskrankenkasse und des Landes OÖ vorerst bis Ende 2017 gesichert, weshalb wir die beantragte Förderung für 2017 nicht in Anspruch nehmen mussten.“ Lt. Telefonat mit dem Roten Kreuz Landessekretariat Linz, vom 14.9.2017 wurde der Probetrieb des HÄND für ein Jahr verlängert. Die endgültige Entscheidung fällt 2019, daher wurde die Subvention nicht angewiesen.
1.5121.728000.8	Für die Abrechnung 3. und 4. Quartal für die Lungenröntgenuntersuchungen wurde ein Auftrag gestellt, der im FJ 2019 abgerechnet wird.
5.8281.614000.5	Seitens der Politik wurden Investitionen für den Wochenmarkt im Jahr 2017 gestoppt, daher wurden die beantragten Mittel nicht verwendet.
5.8281.614100.3	Seitens der Politik wurden Investitionen für den Wochenmarkt im Jahr 2017 gestoppt, daher wurden die beantragten Mittel nicht verwendet.
DKL BZMKA	Umbau Stromversorgung Markthalle (Teilauftrag); Auftrag in Arbeit und noch nicht abgerechnet.

Dst. Feuerwehr

6.1630.877000.0	Die Mindereinnahmen sind deshalb entstanden, da der Kostenzuschuss erst bei Legung der Schlussrechnung erfolgt (Adaptierung der Heizungsanlage sowie Mess- und Regeltechnik in der HFW).
-----------------	--

Abteilung Städtische Dienstleistungen**Dst. Kommunale Dienste**

1.6171.617205.1	Die Reparaturausgaben waren geringer als erwartet.
1.8140.617205.4	Minderausgaben bedingt durch erhöhte Fremdreparaturen.
1.8140.729215.8	Minderausgaben bedingt durch geringeren Personaleinsatz (hohe Reparaturquote für Fahrzeuge).
1.8140.729305.7	Vorgeschlagene Umkontierung des Fahrerpools wurde nicht vorgenommen.
1.8140.729505.2	Erhöhter Personaleinsatz im Bereich Winterdienst und Rayonsdienst.
1.8140.729605.0	Mehrausgaben bedingt durch vermehrten Winterdiensteinsatz (Straßenmeisterei).
1.8140.729705.8	Mehrausgaben bedingt durch vermehrten Winterdiensteinsatz (Fahrerpool und Bauhandwerker).
1.8521.617205.5	Minderausgaben bedingt durch erhöhte Fremdreparaturen.
1.8521.620305.8	Mehrausgaben bedingt durch erhöhte Personaleinsätze (Straßenmeisterei) bei den Grünschnittsammelstellen.
2.6171.810205.4	Mehr Fahrzeugbeistellung für Grünschnittsorgung.
2.8140.810105.9	Mehreinnahmen bedingt durch vermehrten Fahrzeugbedarf für Stadtgärtnerei (Bäume bewässern – MULI).
2.8140.810200.8	Mindereinnahmen bedingt durch Rückgang an Fremdaufträgen.
2.8200.810205.9	Mindereinnahmen bedingt durch geringeren Personalstand.
2.8212.810405.0	Weniger Eigenreparaturen an magistratseigenen Fahrzeugen.
2.8521.810100.1	Mindereinnahmen bedingt durch Umkontierung auf 2.8521.810105.0.
2.8521.810105.0	Mehreinnahmen bedingt durch Umkontierung von 2.8521.810100.1.
2.8521.813100.8	Mehreinnahmen bedingt durch erhöhte Erlöse bei der Sammlung für Leichtverpackung und Almetalle.
2.8521.813500.9	Die Einnahmen aus der Abgeltungsverordnung waren bei der Erstellung des Voranschlags noch nicht abschätzbar.
2.8521.817100.4	Mineralischer Bauschutt wird in Altstoffsammelzentren oberhalb einer Freigrenze von 0,5 m ³ nur mehr gegen Kostenersatz übernommen.
2.8523.813100.4	Zusätzliche Einnahmen aus einer neuen Abgeltung für die Übernahme von Holzverpackungen.
2.8523.813300.0	Altstofflerlöse haben sich besser entwickelt als erwartet.
2.8523.813600.3	Altpapierlerlöse haben sich schlechter entwickelt als erwartet.
5.6171.020000.8	KFZ-Ankauf erfolgt 2019.
5.6171.040000.4	KFZ-Ankauf erfolgt 2019.
5.8140.040000.7	KFZ-Ankauf erfolgt 2019.
5.8521.040000.8	KFZ-Ankauf erfolgt 2019.
5.8601.040000.8	KFZ-Ankauf erfolgt 2019.
SN 99550	Aufträge Ende 2018 gebunden, Rechnungslegung erfolgt 2019.
SN 99620	Reduzierung aufgrund Neuverhandlung von Versicherungsverträgen.
DKL SDKDA	Minderausgaben bedingt durch günstigere Entsorgungskosten bzw. geringere Entsorgungsmengen (z.B. Winterdienst, Kehricht).
DKL SDKDC	Aufträge Ende 2018 gebunden, Rechnungslegung erfolgt 2019.

Dst. Facility Management

1.0290.010205.8	Die Vergütungskosten von Instandhaltungs- und Sanierungsarbeiten durch den internen Werkstättenbetrieb für das Objekt Greif waren bei Voranschlagserstellung nicht bekannt.
1.0290.610205.2	Kein Anfall von Instandhaltungs- und Sanierungsarbeiten durch die interne Straßenmeisterei.
1.0290.614605.9	Minderausgaben durch geringeren Anfall von Instandhaltungs- und Sanierungsarbeiten durch den internen Werkstättenbetrieb.
1.0290.700000.8	Die interne Miete und Betriebskostenverrechnung für die Büroräume der Abteilung BK im Hallenbad der Stadt Wels fiel geringer aus wie bei der VA-Erstellung angenommen.
1.0290.728205.1	Minderausgaben bedingt durch Einsparungen im Bereich der Reinigungsleistung (Verlängerung des Reinigungsintervalls).
1.0290.729105.2	Mehrausgaben infolge erhöhten Winterdiensteinsatzes.
1.1630.728405.3	Der Auftrag für die Reinigung in der Dst. Feuerwehr wird im RJ 2019 abgerechnet.
1.2400.610105.5	Minderausgaben durch geringeren Anfall von Arbeiten durch die interne Stadtgärtnerei.
1.2400.610205.5	Minderausgaben durch geringeren Anfall von Instandhaltungs- und Sanierungsarbeiten durch die interne Straßenmeisterei.
1.2400.614205.1	Mehrausgaben durch höheren Anfall von Instandhaltungs- und Sanierungsarbeiten durch den internen Werkstättenbetrieb.
1.2400.728205.4	Ab September 2017 zusätzliche interne Reinigung für neuen Kindergarten und Krabbelstube Noitzmühle.
1.2700.728205.7	Minderausgaben wegen großteils Fremdvergabe in der VHS Perna und Noitzmühle.
1.3201.728305.3	Minderausgaben bedingt durch Einsparungen im Bereich der Reinigungsleistung (Verlängerung des Reinigungsintervalls).
1.3602.728205.4	Minderausgaben bedingt durch Einsparungen im Bereich der Reinigungsleistung.
1.3603.728205.2	Minderausgaben bedingt durch Einsparungen im Bereich der Reinigungsleistung.
1.4890.755100.9	Verschiebung von Auszahlungen in die Folgejahre.
1.4890.775200.7	Die zur Verfügung gestellten Mittel wurden auf Grund Verschiebung nicht benötigt.
1.8201.620105.1	Mehrausgaben aufgrund Fahrzeugbeistellung von der Abfallwirtschaft für den Werkstättenbetrieb.
1.8201.729105.1	Minderausgaben aufgrund Personalreduzierung.
1.8460.720205.0	Bedingt durch geringere Investitionen als angenommen.
2.0104.828000.6	Mehreinnahmen aufgrund Prämiengutschrift der Versicherung.
2.0123.810305.9	Mindereinnahmen bedingt durch Einsparungen im Bereich der internen Reinigungsleistung (u.a. Verlängerung des Reinigungsintervalls).
2.0290.829100.0	Mehreinnahmen aufgrund Schadensvergütung der Versicherung.
2.2400.828000.6	Bedingt durch Gutschrift bei Jahresabrechnung Strom und Rücküberweisung und aufgrund Vertragsrücktritt für Ankauf von IT-Software
2.2650.829100.3	Mehreinnahmen aufgrund Schadensvergütung der Versicherung.
2.8001.817205.4	Bedingt durch geringere Investitionen als angenommen.
2.8161.828000.8	Mehreinnahmen aufgrund Guthaben bei den Strom-Jahresabrechnungen für öffentliche Beleuchtung.
2.8201.810305.5	Mindereinnahmen bedingt durch mangelndes Personal und dadurch weniger Aufträge für den Werkstättenbetrieb.
2.8460.824100.6	Mindereinnahmen durch Verkäufe von ETW und Leerstände.
2.8594.829100.7	Mehreinnahmen aufgrund Schadensvergütung der Versicherung.
5.0290.010200.0	Ein Großteil der Adaptierungsarbeiten im Objekt "Greif-Stadttheater" konnte im Jahr 2018 nicht mehr durchgeführt werden.
5.0290.614000.0	Mittel für die Adaptierung des ehemaligen Hauses Magazinstraße wurden nicht freigegeben.
5.0290.614100.2	Tlw. Verschiebung der Daten-Neuverkabelung samt Topologieoptimierung in den Amtsgebäuden auf 2019 und Folgejahre.
5.1630.614000.0	Hauptfeuerwache Wels-Adaptierung Heizungsanlage; Auftragsabrechnung erfolgt im RJ 2019.
5.2400.010100.5	Kindergarten Neubau Perna; Planungsarbeiten werden im RJ 2019 weitergeführt bzw. abgerechnet.
5.2500.010100.2	Hort Neubau Perna; Planungsarbeiten voraussichtlich im RJ 2019 vergeben.

5.2596.010100.0	Jugendtreff Noitzmühle-Neubau; Auftragsabrechnung erfolgt im RJ 2019.
5.2622.050000.7	Sportzentrum Wimpassing; Auftragsabrechnung erfolgt im RJ 2019.
5.2640.050000.9	Kunsteisbahn Wels-Verbesserungsmaßnahmen; Restarbeiten werden im RJ 2019 durchgeführt.
5.3620.619000.4	Wasserturm Wels; Die Sanierungsarbeiten sind abgeschlossen – Restbetrag wird nicht mehr benötigt.
5.5122.614100.2	Dragonerstraße 22; Restarbeiten bzw. Instandsetzungsarbeiten werden im RJ 2019 durchgeführt.
5.8150.614100.0	Sissi Pavillon; Restarbeiten werden im RJ 2019 durchgeführt.
5.8310.619000.7	Welldorado-Freibad Wels; Sanierung der Wasseraufbereitungsanlage wird im RJ 2019 weitergeführt.
5.8460.614000.5	Ein Teil der Instandhaltungsarbeiten für Wohn- und Geschäftsgebäude konnte im Jahr 2018 nicht mehr durchgeführt und abgerechnet werden.
5.8593.614000.3	Ein Teil der Instandhaltungsarbeiten im Hallenbad kann erst im Jahr 2019 durchgeführt und abgerechnet werden.
5.8593.619000.8	Welldorado-Hallenbad Wels; Div. Instandsetzungsarbeiten (Fußwaschbecken u. Osmose-Anlage) werden im RJ 2019 weitergeführt.
5.8595.010000.8	BV APH Hans-Sachs-Straße; Endabrechnung (Auftragsabrechnung und div. Restarbeiten) erfolgt im RJ 2019.
5.8601.614000.4	Stadtgärtnerei; Sanierungsarbeiten an den Gewächshäusern werden im RJ 2019 weitergeführt.
5.8942.614000.2	Stadthalle Wels; Sanierungsarbeiten werden im RJ 2019 weitergeführt.
SN 99450	Minderausgaben, durch neue Strompreisgestaltung und letztmalige Gutschriften.
SN 99460	Minderausgaben, da die Gaskosten witterungsbedingt nicht genau geschätzt werden können.
SN 99470	Minderausgaben, da die Fernwärmekosten witterungsbedingt nicht genau geschätzt werden können.
SN 99480	Minderausgaben bedingt durch Eigenleistung anstatt Fremdvergabe.
DKL SDFMA	Ein Teil der Instandhaltungsarbeiten für Amtsgebäude konnte im Jahr 2018 nicht mehr durchgeführt und abgerechnet werden.
DKL SDFMC	Ein Teil der in dieser DKL budgetierten Instandhaltungsarbeiten kann erst im Jahr 2019 durchgeführt und abgerechnet werden.
DKL SDFME	Ein Teil der in dieser DKL budgetierten Instandhaltungsarbeiten kann erst im Jahr 2019 durchgeführt und abgerechnet werden.
DKL SDFMF	Ein Teil der in dieser DKL budgetierten Instandhaltungsarbeiten kann erst im Jahr 2019 durchgeführt und abgerechnet werden.
DKL SSK02	Schulsanierungsarbeiten werden im Jahr 2019 weitergeführt bzw. abgerechnet.

Dst. Stadtgärtnerei

1.6120.611305.2	Es konnten im Rechnungsjahr nicht alle geplanten Maßnahmen im Bereich der Pflege des Straßenbegleitgrüns durchgeführt werden.
1.8150.050415.2	Im Jahr 2018 wurden im Zuge Masterplan Messe keine Maßnahmen umgesetzt.
1.8150.050505.0	Im Jahr 2018 konnten nicht alle Bauvorhaben finalisiert werden.
1.8150.050515.9	Im Jahr 2018 wurden im Zuge Masterplan Messe keine Maßnahmen umgesetzt.
1.8150.050605.8	Es wurden im Rechnungsjahr weniger Aufträge an die Straßenmeisterei vergeben.
1.8150.050705.6	Es wurden im Rechnungsjahr keine Instandhaltungen von Sonderanlagen in der Innenstadt durchgeführt.
1.8150.610105.2	Vermehrte Instandhaltungsarbeiten der Stadtgärtnerei in Parkanlagen und auf Spielplätzen in den diversen Stadtteilen.
1.8150.619105.3	Es wurden keine Leistungen des Werkstättenbetriebes in Anspruch genommen.
1.8150.619305.9	Vermehrte Arbeiten der Straßenmeisterei für die Instandhaltung von Sonderanlagen.
1.8150.729135.7	Es handelt sich um interne Leistungen für welche im Rechnungsjahr keine Mittel veranschlagt waren.
1.8301.050105.8	Es wurden im Rechnungsjahr im Tiergarten keine Instandhaltungen von Sonderanlagen durch die Straßenmeisterei durchgeführt.
1.8301.050305.4	Es wurden im Rechnungsjahr keine Sonderanlagen durch die eigenen Tischler aufgestellt.
1.8301.610105.1	Vermehrte Arbeiten der Stadtgärtnerei für die Instandhaltung von Grund und Boden im Tiergarten.

1.8601.729705.9	Für das Jahr 2018 waren weniger Personalbeistellungen der Werkstättenbetriebe erforderlich.
1.8601.729805.7	Im Rechnungsjahr 2018 wurden in der Stadtgärtnerei zwei Reform Mulis der Dienststelle Kommunale Dienste eingesetzt.
2.8170.810100.7	Mehreinnahmen durch steigende Zahlungsmoral.
2.5800.810400.6	Aufgrund der höheren Anzahl an Fundtieren wurde vom Land OÖ eine höhere Fundtierpauschale ausbezahlt.
2.8601.810105.0	Es wurden im Rechnungsjahr weniger Leistungen für andere Dienststellen getätigt.
5.6120.050300.2	Die im Jahr 2018 erbrachten Leistungen konnten erst im Jahr 2019 abgerechnet werden. (Neugestaltung Stadtplatz)
5.8150.050000.3	Mehrere Aufträge konnten im Rechnungsjahr nicht abgerechnet werden. Geplante Vorhaben konnten im Rechnungsjahr nicht durchgeführt werden.
5.8150.050500.2	Mehrere Aufträge konnten im Rechnungsjahr nicht abgerechnet werden. Geplante Vorhaben konnten im Rechnungsjahr nicht durchgeführt werden.
5.8150.050600.0	2018 wurden keine Maßnahmen im Bereich der Attraktivierung des Traunufers gemacht. Die Errichtung des Spielplatzes im Volksgarten wird 2019 realisiert.
5.8301.050000.2	Die Mittel waren für die Errichtung des Hauses der Koblode vorgesehen. Die Umsetzung dieses Projektes ist für 2020 vorgesehen.
5.8601.020000.2	Der Ankauf des Aufsitz-Mähers wird erst 2019 erfolgen.
6.8150.872001.5	Mehreinnahmen durch die Kostenbeteiligung der Gemeinde Thalheim für das Projekt Reinberg.
DKL SDFVA	Mehrere Aufträge konnten im Rechnungsjahr nicht abgerechnet werden.
DKL SDFVB	Mehrere Aufträge konnten im Rechnungsjahr nicht abgerechnet werden. Das Projekt „Masterplan Friedhof“ ist weiterhin laufend, darum wurden nicht alle Mittel im Rechnungsjahr verbraucht.
DKL SDSGA	Mehrere Aufträge konnten im Rechnungsjahr nicht abgerechnet werden.
DKL SDSGB	Mehrere Aufträge konnten im Rechnungsjahr nicht abgerechnet werden. Minderausgaben bei der tierärztlichen Betreuung.

Dst. Zentraler Einkauf

1.0000.457205.1	Aufgrund der Budgetüberschreitungen in den Jahren 2016 und 2017 wurde der Budgetansatz für 2018 angehoben. Überschuss durch Entfall der Bürgermeisterstammtsche (weniger Farbkopien) sowie allgemein geringerer Ausgaben der Gemeindeorgane.
DKL BÜRO	Durch die späte Fertigstellung des Umbaus im Bereich des Büro des Bürgermeisters erfolgte die Lieferung der Einrichtung erst ab Mitte/Ende Dezember 2018 bzw. ab Jänner 2019, die Abrechnung der Lieferungen erfolgte erst ab Jänner 2019. Im Bereich des übrigen Magistrates waren, aufgrund von vermehrter Verwendung von vorhandenem Mobiliar, ebenfalls geringere Ausgaben notwendig.

Abteilung Finanzdirektion

Beteiligungsmanagement

1.7820.755600.6	Bei der Wels Marketing & Touristik GmbH wurden 2017 EUR 20.000,- aufgrund von Einsparungen nicht ausbezahlt und als Auftrag für einen allfälligen Zusatzbedarf im Zuge der Erstellung des Jahresabschlusses 2017 eingestellt, welcher jedoch im Rechnungsjahr 2018 nicht ausbezahlt wurde, da keine Zusatzmittel erforderlich waren.
1.9140.080200.2	IMMO KG: Auflösung von Kapitalrücklagen, sodass sich der Gesellschafterzuschuss reduziert.
1.9140.642000.7	Die budgetierten Beratungsleistungen wurden nicht benötigt.

1.9140.755200.6	Der Gesellschafterzuschuss für das Welios konnte aufgrund von Einsparungen reduziert werden. Da die Erstellung des Jahresabschlusses 2018 noch nicht abgeschlossen ist, wurde noch ein Auftrag über EUR 30.000,- für einen allfälligen Zusatzbedarf eingestellt.
2.3602.865000.0	Die Spende der eww ag für die Museen (Burg-Museum) wurde nicht budgetiert.
2.3602.865000.8	Die Spende der eww ag für die Museen (Minoriten-Museum) wurde nicht budgetiert.
2.9140.822100.5	Geringere Dividende eww ag.
2.9141.822000.5	Geringere Dividende eww ag.
6.9140.871001.6	Die Teilzahlungen für die Zuschüsse für die neue Messehalle 21 wurden seitens des Landes OÖ früher bezahlt als geplant.

Dst. Finanzmanagement

1.6120.298202.1	Rücklagenzuführung ergibt sich aus dem Rechnungsabschluss.
1.6120.910000.7	Zu- bzw. Rückführung ergibt sich aus dem Rechnungsabschluss.
1.8170.720105.7	Geringere Vergütung von Verwaltungsgemeinkosten durch geringere Ausgaben.
1.9001.642000.1	Geringere Inanspruchnahme externer Beratung.
1.9120.298102.0	Rücklagenzuführung ergibt sich aus dem Rechnungsabschluss.
1.9120.298202.8	Rücklagenzuführung ergibt sich aus dem Rechnungsabschluss.
1.9300.751101.0	Vermehrte Landesumlage in Folge höherer Bundesertragsanteile.
1.9800.910000.1	Geringere Zuführung ergibt sich aufgrund der Abrechnung der Bedeckungen.
2.0104.817305.2	Nicht budgetierte Verwaltungsgemeinkosten aus dem Bereich der Dst. Seniorenbetreuung.
2.9100.823100.8	Mehreinnahmen durch Zinsen aus lfd. Rechnungen.
2.9250.859000.0	Höhere Bundesertragsanteile.
2.9410.860001.5	Geringere als budgetierte Finanzaufweisung nach dem FAG 2017 (Laufende Transferzahlungen vom Bund (ÖPNV-Untern.)).
5.2110.298102.9	Rücklagenzuführung überschüssiger Deckungsmittel.
5.6171.298102.7	Rücklagenzuführung überschüssiger Deckungsmittel.
5.8160.298102.8	Rücklagenzuführung überschüssiger Deckungsmittel.
5.8400.298102.8	Höhere Rücklagenzuführung überschüssiger Deckungsmittel.
5.8460.298102.2	Höhere Rücklagenzuführung überschüssiger Deckungsmittel.
5.8521.298102.1	Rücklagenzuführung überschüssiger Deckungsmittel.
5.8593.298102.0	Höhere Rücklagenzuführung aufgrund vorzeitiger Flüssigmachung von LZ-Mitteln.
5.8595.298102.5	Höhere Rücklagenzuführung aufgrund Zwischenfinanzierung mit Rücklage Verkauf ASK-Aktien.
5.9001.642000.2	Geringere Inanspruchnahme externer Beratung.
5.9140.298102.9	Höhere als budgetierte Zuführung von überschüssigen Deckungsmitteln für Beteiligungen.
6.0124.298902.3	Bereitgestellte Mittel wurden nicht benötigt.
6.0124.346000.8	Rücklagenentnahmen anstelle von Darlehen.
6.0133.298902.4	Bereitgestellte Mittel wurden nicht benötigt.
6.0160.298402.8	Rücklagenentnahme ergibt sich aus dem Rechnungsabschluss.
6.0160.298902.7	Bereitgestellte Mittel wurden nicht benötigt.
6.0160.346000.2	Rücklagenentnahmen anstelle von Darlehen.
6.0290.298402.3	Bereitgestellte Mittel wurden nicht zur Gänze benötigt.
6.0290.298902.2	Bereitgestellte Mittel wurden nicht zur Gänze benötigt.

6.0290.346000.7	Rücklagenentnahmen anstelle von Darlehen.
6.0311.298302.9	Rücklagenentnahme ergibt sich aus dem Rechnungsabschluss.
6.0312.298302.7	Bereitgestellte Mittel wurden nicht benötigt.
6.1192.298902.9	Bereitgestellte Mittel wurden nicht benötigt.
6.1630.298402.9	Rücklagenentnahme ergibt sich aus dem Rechnungsabschluss.
6.1630.346000.3	Rücklagenentnahmen anstelle von Darlehen.
6.2110.298902.0	Bereitgestellte Mittel wurden nicht benötigt.
6.2110.346000.5	Keine Darlehensaufnahme aufgrund Verwendung von KTZ-Mittel.
6.2120.298902.9	Bereitgestellte Mittel wurden nicht zur Gänze benötigt.
6.2140.298302.0	Rücklagenentnahme ergibt sich aus dem Rechnungsabschluss.
6.2400.298302.8	Bereitgestellte Mittel wurden nicht benötigt.
6.2400.298402.6	Bereitgestellte Mittel wurden nicht benötigt.
6.2491.298402.5	Rücklagenentnahme ergibt sich aus dem Rechnungsabschluss.
6.2491.346000.9	Rücklagenentnahmen anstelle von Darlehen.
6.2492.298902.2	Bereitgestellte Mittel wurden nicht zur Gänze benötigt.
6.2500.298302.5	Bereitgestellte Mittel wurden nicht benötigt.
6.2500.298402.3	Bereitgestellte Mittel wurden nicht benötigt.
6.2596.298402.1	Rücklagenentnahme ergibt sich aus dem Rechnungsabschluss.
6.2596.298902.0	Bereitgestellte Mittel wurden nicht zur Gänze benötigt.
6.2596.346000.5	Rücklagenentnahmen anstelle von Darlehen.
6.2620.346000.3	Rücklagenentnahmen anstelle von Darlehen.
6.2622.298402.5	Rücklagenentnahme ergibt sich aus dem Rechnungsabschluss.
6.2622.346000.9	Rücklagenentnahmen anstelle von Darlehen.
6.2640.298402.7	Rücklagenentnahme ergibt sich aus dem Rechnungsabschluss.
6.2640.346000.1	Rücklagenentnahmen anstelle von Darlehen.
6.2731.298902.3	Bereitgestellte Mittel wurden nicht benötigt.
6.2731.910000.4	Bereitgestellte Mittel wurden nicht benötigt.
6.3610.298302.1	Bereitgestellte Mittel wurden nicht zur Gänze benötigt.
6.3620.298402.8	Rücklagenentnahme ergibt sich aus dem Rechnungsabschluss.
6.3620.346000.2	Rücklagenentnahmen anstelle von Darlehen.
6.3900.298402.4	Rücklagenentnahme ergibt sich aus dem Rechnungsabschluss.
6.3900.346000.8	Rücklagenentnahmen anstelle von Darlehen.
6.5122.298402.3	Rücklagenentnahme ergibt sich aus dem Rechnungsabschluss.
6.5122.346000.7	Rücklagenentnahmen anstelle von Darlehen.
6.5192.346000.0	Rücklagenentnahmen anstelle von Darlehen.
6.6001.298302.0	Bereitgestellte Mittel wurden nicht zur Gänze benötigt.
6.6001.910000.8	Bereitgestellte Mittel wurden nicht benötigt.
6.6100.298902.7	Bereitgestellte Mittel wurden nicht benötigt.
6.6100.346000.2	Keine Darlehensaufnahme aufgrund Projektverschiebung.
6.6110.346000.1	Keine Darlehensaufnahme aufgrund Projektverschiebung.
6.6120.298302.8	Rücklagenentnahme ergibt sich aus dem Rechnungsabschluss.

6.6120.298402.6	Erhöhte Rücklagenentnahme ergibt sich aus dem Rechnungsabschluss.
6.6120.298902.5	Bereitgestellte Mittel wurden nicht zur Gänze benötigt.
6.6120.346000.0	Keine Darlehensaufnahme aufgrund Rücklagenentnahme sowie Verwendung von KTZ-Mittel.
6.6120.910000.6	Anteilsbetrag OH anstelle Darlehen.
6.6160.298402.2	Rücklagenentnahme ergibt sich aus dem Rechnungsabschluss.
6.6160.298902.1	Bereitgestellte Mittel wurden nicht zur Gänze benötigt.
6.6160.346000.6	Rücklagenentnahmen anstelle von Darlehen.
6.6171.298402.9	Bereitgestellte Mittel wurden nicht zur Gänze benötigt.
6.6171.298902.8	Bereitgestellte Mittel wurden nicht benötigt.
6.6171.346000.3	Rücklagenentnahmen anstelle von Darlehen.
6.6390.298902.4	Bereitgestellte Mittel wurden nicht benötigt.
6.6390.346000.9	Rücklagenentnahmen anstelle von Darlehen.
6.6400.298902.1	Bereitgestellte Mittel wurden nicht zur Gänze benötigt.
6.6401.298402.0	Rücklagenentnahme ergibt sich aus dem Rechnungsabschluss.
6.6401.298902.9	Bereitgestellte Mittel wurden nicht benötigt.
6.6401.346000.4	Rücklagenentnahmen anstelle von Darlehen.
6.6500.346000.3	Keine Darlehensaufnahme aufgrund Verschiebung Projektabrechnung.
6.8140.346000.6	Keine Darlehensaufnahme aufgrund Verschiebung KFZ-Ankauf.
6.8150.298402.1	Erhöhte Rücklagenentnahme ergibt sich aus dem Rechnungsabschluss.
6.8150.298902.0	Bereitgestellte Mittel wurden nicht zur Gänze benötigt.
6.8150.346000.5	Rücklagenentnahmen anstelle von Darlehen.
6.8160.298402.0	Bereitgestellte Mittel wurden nicht benötigt.
6.8160.298902.9	Bereitgestellte Mittel wurden nicht benötigt.
6.8160.346000.4	Keine Darlehensaufnahme aufgrund Verwendung KTZ-Mittel.
6.8170.298402.9	Rücklagenentnahme ergibt sich aus dem Rechnungsabschluss.
6.8170.298902.8	Bereitgestellte Mittel wurden nicht benötigt.
6.8170.346000.3	Rücklagenentnahmen anstelle von Darlehen.
6.8281.298902.3	Bereitgestellte Mittel wurden nicht benötigt.
6.8301.298402.0	Rücklagenentnahme ergibt sich aus dem Rechnungsabschluss.
6.8301.298902.9	Bereitgestellte Mittel wurden nicht benötigt.
6.8301.346000.4	Rücklagenentnahmen anstelle von Darlehen.
6.8310.298302.3	Bereitgestellte Mittel wurden nicht zur Gänze benötigt.
6.8310.298402.1	Rücklagenentnahme ergibt sich aus dem Rechnungsabschluss.
6.8310.298902.0	Bereitgestellte Mittel wurden nicht benötigt.
6.8460.298902.3	Bereitgestellte Mittel wurden nicht benötigt.
6.8460.346000.8	Rücklagenentnahmen anstelle von Darlehen.
6.8521.298402.3	Bereitgestellte Mittel wurden nicht benötigt.
6.8521.346000.7	Keine Darlehensaufnahme aufgrund Verschiebung KFZ-Ankauf.
6.8593.298302.4	Bereitgestellte Mittel wurden nicht benötigt.
6.8593.298402.2	Bereitgestellte Mittel wurden nicht benötigt.
6.8593.298902.1	Bereitgestellte Mittel wurden nicht benötigt.

6.8593.346000.6	Keine Darlehensaufnahme aufgrund Verwendung KTZ-Mittel.
6.8595.298402.7	Rücklagenentnahme ergibt sich aus dem Rechnungsabschluss.
6.8595.346000.1	Aufnahme WBF-Darlehen für APH Hans-Sachs-Straße.
6.8596.298402.5	Rücklagenentnahme ergibt sich aus dem Rechnungsabschluss.
6.8596.346000.9	Rücklagenentnahmen anstelle von Darlehen.
6.8601.298402.3	Erhöhte Rücklagenentnahme ergibt sich aus dem Rechnungsabschluss.
6.8601.298902.2	Bereitgestellte Mittel wurden nicht benötigt.
6.8601.346000.7	Rücklagenentnahmen anstelle von Darlehen.
6.8942.298902.0	Bereitgestellte Mittel wurden nicht benötigt.
6.8944.298902.6	Bereitgestellte Mittel wurden nicht zur Gänze benötigt.
6.9001.910000.5	Bereitgestellte Mittel wurden nicht benötigt.
SN 99490	Reduzierung aufgrund Neuverhandlung von Versicherungsverträgen.
SN 99580	Die Abschreibung von Einnahmerückständen sowie die Rückersätze von Einnahmen sind nicht vorhersehbar und können daher nicht exakt budgetiert werden.
DKL SUBLE	Verschiebung von Auszahlungen aufgrund fehlender / verspäteter Nachweiserbringung.

Dst. Stadtbuchhaltung

1.8522.769005.3	Die Höhe dieses Verrechnungsbetrages ergibt sich aufgrund der Rechnungsabschlussergebnisse.
2.9144.869005.2	

Dst. Steuerverwaltung

2.6120.850100.5	Schwer schätzbar – nur Einzelfälle – Zeitverzögerung durch Grundbuchsicherstellung – Fälle aus Vorjahren konnten 2018 zur Vorschreibung gelangen.
2.6120.868200.3	Abhängig von der Anzahl der vom ÖWD ausgestellten Organmandate im Bereich der Überwachung des ruhenden Verkehrs – zusätzlich Strafbetragserhöhung ab Dez. 2017 und Okt. 2018.
2.8521.852100.0	Im Jahr 2018 wurden einige neu errichtete Wohnanlagen und Einfamilienwohnhäuser (derzeit sehr starke Bautätigkeit) mit Abfallbehältern ausgestattet, daher konnten entsprechend mehr Abfallgebühren vorgeschrieben werden.
2.9200.831000.8	Im Jahr 2018 wurden Neubewertungen von Geschäftsbauten und Wohnanlagen vom FA durchgeführt, daraus haben sich Nachvorschreibungen ergeben.
2.9200.833100.4	Stark abhängig von der Arbeitsmarktsituation und der Wirtschaftsentwicklung.
2.9200.837000.2	Die Anzahl der aufgestellten Wettterminals unterliegen laufenden Schwankungen mit derzeit rückläufigem Trend.
2.9200.841000.6	Abhängig von der Einnahmenentwicklung der eww ag, Wels Strom und der Welser Messe.
2.9200.842400.7	Ausstellung von weniger Organstrafverfügungen – Schätzung aufgrund Strafghelderrhöhung ab Sept. 2017.
2.9240.842700.6	Abhängig von den Einnahmen des Landes Oö. für Ausspielungen mit Glücksspielautomaten und elektr. Lotterien mit VLT.; Ertrag wird zw. Land und Gemeinde 60 zu 40 geteilt.
5.6401.050000.2	Auftragserteilung und Austausch von 6 Parkscheinautomaten 2018, da nicht mehr reparierbar. Abrechnung März 2019.
DKL FDSVA	Hauptsächlich ausgelöst durch Minderausgaben im Bereich Instandhaltung von Sonderanlagen und Handelswaren reduziert um Mehrausgaben im Bereich Rechtskosten und Druckwerke.

Abteilung Bildung und Kultur

Dst. Kinderbetreuung

1.2491.757010.1	Aufrechnung mit Gegenforderungen, daher keine Auszahlungen, sowie Einbehalt budgetierter Mittel zur Absicherung von Rückforderungen aus der Abrechnung 2017.
1.4691.768100.0	Kosten für Übernahme der NM-Betreuung zu hoch budgetiert, da keine Vergleichswerte vorhanden waren.
2.2400.810100.4	Mehreinnahmen durch Einführung Nachmittagstarif ab 02/2018.
2.2400.861101.0	Mehreinnahmen vom Land durch Einrichtung zusätzlicher Gruppen.
2.2400.871001.0	Landesförderung für Bauvorhaben wurde nicht veranschlagt, da noch nicht bekannt.
2.2491.828000.5	Rückzahlungen der Differenz zwischen Finanzplan und tatsächlichen Abgang der privaten Rechtsträger ist nicht planbar.
2.2492.810100.1	Rückgang der gebuchten Essen aufgrund der Abmeldung von Kindern durch die Einführung des NM-Tarifses.
2.2500.810100.1	Mindereinnahmen der Elternbeiträge durch geringere Kinderzahlen.
2.2500.861101.7	Budgetierte Landesförderungen zu hoch angesetzt, Sonderförderungen gestrichen.
2.2500.871001.7	Landesförderung für Bauvorhaben wurde nicht veranschlagt, da noch nicht bekannt.
DKL BKKIA	Aufgrund der erhöhten gesetzlichen Verpflichtung betreffend Wartungen, Überprüfungen, etc. sowie laufend anfallender Reparaturen und Instandsetzungen sind Ausgabensteigerungen in einem Teilbereich entstanden. Die Steigerung der Gastbeiträge resultiert aus den fehlenden Betreuungsplätzen in der Stadt Wels, vor allem in den Krabbelstuben.
DKL SUBJH	Ermessenssubventionen privater Rechtsträger: Differenz aufgrund der Abrechnung der tatsächlichen zu den budgetierten Kosten.
DKL SUBJH	Geplante Investitionen privater Rechtsträger konnten nicht realisiert werden, daher wurden diese ins nächste Jahr verschoben.

Dst. Kulturservice

5.2731.040000.9	Das Projekt BücherbusNEU wird voraussichtlich 2019 finalisiert.
5.2731.457000.5	Der Ankauf von Medien bzw. Kunststoffboxen für Themen- und Literaturpakete im Rahmen des Projekts BücherbusNEU wird im Jahr 2019 getätigt.
5.3603.728000.8	Es wurde nur ein Betrag von € 16.000,00 für die Sonderausstellung 2018 in den Minoriten freigegeben.
5.3610.728000.3	Auf Grund zeitlicher Verzögerungen bei der Erstellung von Manuskripten bzw. den Ausfall eines Autors und der längerfristigen Planung erscheint abschließende Bd .IV der Schriftenreihe „Nationalsozialismus in Wels“ frühestens im Herbst 2019. Daher können diese Budgetmittel erst 2019 in Anspruch genommen werden.
6.3603.871001.9	Keine Landesförderung erhalten, da der ursprüngliche Ansatz des Förderansuchens reduziert wurde und damit die Voraussetzungen für die Förderung nicht mehr gegeben waren.
DKL BKMUA	Für externe Bestellungen im Jahr 2018 wurden die Mittel mittels Aufträge gebunden. Diesbezügliche Rechnungen werden erst im Jahr 2019 abgerechnet.

Dst. Veranstaltungsservice und Volkshochschule

1.3001.728200.0	Es wurden Aufträge für die Projekte „Kulturentwicklungsplan und Tag der Kultur 2019“ bereits erteilt. Die Durchführungen und Vorschreibungen erfolgen im Jahr 2019, somit können die Aufträge erst nach Zahlung abgerechnet werden.
2.3232.810100.0	Die Mindereinnahmen entstanden durch weniger Eintrittskartenverkauf, Rückgang der Abonentenzahlen und Reduktion von einer Theatervorstellung.

2.2700.824100.1	Aufgrund der Erfahrungen der Vorjahre und einer Mietpreiserhöhung lt. Tarifordnung und der Zusage einer dauerhaften Einmietung und Barmiete durch die Dst. SZ wurden Mittel veranschlagt. Die Einmietungs-zusage wurde nach Budgeterstellung zurückgezogen. Darüber hinaus war eine externe Vermietung des Turnsaals durch die tlw. Mitbenutzung durch den Kindergarten Noitzmühle nur erschwert möglich.
5.3201.042100.8	Für den Ankauf von 2 Stk. Kawai E-Piano und 2 Stk. Beamer für die Landesmusikschule Wels wurden zwei Aufträge erstellt. Die Lieferungen und Verschreibungen erfolgen jedoch erst im Jahr 2019.
5.3201.400100.4	Für den Ankauf von 2 Stk. Kawai E-Piano und 2 Stk. Beamer für die Landesmusikschule Wels wurden zwei Aufträge erstellt. Die Lieferungen und Verschreibungen erfolgen jedoch erst im Jahr 2019.
5.8944.043000.9	Aus organisatorischen Gründen konnten die Maßnahmen für weitere Akustikverbesserungen 2018 nicht durchgeführt werden.
6.3201.871001.2	Die Förderungen für Musikinstrumente und für den Dachgeschoßausbau Herminenhof sind im FJ 2018 nicht eingelangt; die Zahlung vom Land OÖ wird für das RJ 2019 erwartet.
DKL BKKAB	Es wurden diverse Aufträge im Jahr 2018 erteilt, deren Mittel dafür zweckmäßig gebunden wurden. Die Verschreibungen erfolgen im Jahr 2019, somit können die Aufträge erst nach Zahlung abgerechnet werden.

Dst. Schule, Sport und Zukunft

1.2110.614205.6	Geringerer Instandhaltungsaufwand bei den Volksschulen.
1.2591.757310.2	Geringerer Aufwand (Sachaufwand, Personalkosten und Miete) für den Alten Schlachthof.
2.2111.810100.7	Weniger Schüler in den ganztägig geführten Volksschulen.
2.2120.817100.1	Höhere Kopfquote.
2.2120.861001.6	Geringere Förderung des Landes OÖ (weniger Schüler in den ganztägig geführten Neuen Mittelschulen).
2.4290.888001.4	1. Teilzahlung für das ÖIF-Projekt wurde bereits im Jahr 2017 ausbezahlt – Restzahlung noch offen.
2.8310.810100.9	Anstieg der Besucher (insbesondere auf Grund des heißen Sommers).
2.8593.810100.0	Rückgang der Besucher (insbesondere auf Grund des heißen Sommers sowie längerer Sperrzeiten im Hallenbad).
5.2110.042400.6	Aufträge wurden noch nicht zur Gänze abgerechnet.
5.2110.400100.4	Aufträge wurden noch nicht zur Gänze abgerechnet.
5.2596.729110.1	Beihilfenregelung (früher USt./VSt.) – richtet sich nach den tatsächlichen Rechnungsbeträgen.
5.8310.043000.3	Ankauf der Garderobenspins für das Freibad wurde jahresübergreifend (2018 auf 2019) ausgeschrieben.
6.2110.871001.6	Höherer Investitionszuschuss des Landes OÖ.
6.2120.871001.5	Höherer Investitionszuschuss des Landes OÖ.
6.2596.860201.5	Beihilfenregelung (früher USt./VSt.) – richtet sich nach den tatsächlichen Rechnungsbeträgen.
6.2596.871001.6	Investitionszuschuss des Landes OÖ (Errichtung Jugendtreff Noitzmühle).
6.2640.020000.4	Verkauf der alten Eismaschine.
6.8593.871001.7	Investitionszuschuss des Landes OÖ wurde zur Gänze im Jahr 2018 überwiesen (Plan 2018 bis 2020).
DKL BKFZA	Aufträge wurden noch nicht zur Gänze abgerechnet.
DKL BKSCA	Aufträge wurden noch nicht zur Gänze abgerechnet.
DKL BKSCC	Nachverrechnung erfolgte zu Beginn des Jahres 2019.

Abteilung Baudirektion

Dst. Stadtentwicklung

1.0311.728000.0	Geplante Maßnahmen konnten 2018 nicht durchgeführt werden. Rest wird 2019 benötigt.
1.0312.728000.8	Auftragsabrechnung erfolgt voraussichtlich im Rechnungsjahr 2019.
1.8400.610105.1	Pflege- und Instandhaltungsarbeiten durch Stadtgärtnerei fielen 2018 im erhöhten Ausmaß an.
2.6120.829300.9	Die Einnahmen aus Raumordnungsverträgen für technische Infrastruktur Straße waren höher als veranschlagt.
2.8400.824300.8	Einnahmensteigerung durch mehrere Großbaustellen.
5.0311.728000.1	Laufende Aufträge, die 2019 fertiggestellt werden.
5.0311.728100.9	Auftrag mit geringeren Kosten als veranschlagt. Laufender Auftrag der 2019 fertiggestellt wird. Rest wird 2019 benötigt.
5.0312.728000.9	Auftragsabrechnung erfolgt im Rechnungsjahr 2019.
5.6120.002300.1	Finanzmittel für die A8 Anschlussstelle Wimpassing wurden im Jahr 2018 noch nicht benötigt.
5.8400.001000.2	Präliminierte Mittel für Grundankäufe wurden nicht benötigt (Kindergarten).
6.0311.888001.3	Abrechnung der EU-Förderung für die Stadtregionale Strategie (EFRE / IWB) erfolgt 2019.
6.6120.001100.4	Verkaufspreis Restgrundstück bei der Voralpenstraße (PBS) erst 2019 fällig.
6.6120.872001.0	Teil 1 der Zahlung Wirtschaftspark Voralpenland an Stadt Wels. Teil 2 nach Eröffnung AST A8 Wimpassing.
6.8400.001100.8	Kaufpreisreduktion ASKÖ Stadion aufgrund Übernahme der Abbruchkosten.
6.8460.010100.1	Verkaufserlöse nicht präliminierbarer Wohnungsverkäufe.
DKL SUBLE	Altstadt- und Wirtschaftsförderungen an Unternehmungen wurden aus den bereitgestellten Geldern von VASt. 1.4840.778000.3 bezahlt.
DKL SUBLE	Altstadt- und Wirtschaftsförderungen an privaten Haushalten - Restbetrag wurde auf VASt. 1.4840.775000.6 an Unternehmen ausbezahlt.
DKL SUBLE	Sonderförderung kam nicht zur Auszahlung (Fa. Nöttling GmbH).

Dst. Tiefbau

1.6120.002305.9	Im Jahr 2018 wurden weniger Straßenneubauten auf Gemeindestraßen durchgeführt.
1.6120.002405.7	Die Kosteneinsparung entstand durch mehr Instandhaltung im Straßenbau.
1.6120.002505.4	Im Jahr 2018 wurden keine Parkflächen errichtet.
1.6120.611100.7	Straßenerhaltungsarbeiten - Die Weiterführung bzw. Auftragsabrechnung erfolgt im Jahr 2019.
1.6120.611205.4	Im Jahr 2018 wurden mehr Straßeninstandhaltungsarbeiten durchgeführt.
1.6120.611705.3	Im Jahr 2018 wurden weniger interne Brückenerhaltungsarbeiten durchgeführt.
1.6160.002405.3	Im Jahr 2018 wurden weniger Radweg-Neubauten errichtet.
1.6160.611505.3	Im Jahr 2018 wurden weniger Erhaltungsarbeiten an Geh- und Radwegen durchgeführt.
1.6160.611600.2	Radwegerhaltungsarbeiten – Die Weiterführung bzw. Auftragsabrechnung erfolgt im Jahr 2019.
1.6160.729105.1	Im Jahr 2018 wurden mehr Instandhaltungsarbeiten durch die Stadtgärtnerei durchgeführt.
1.6171.729205.6	Die Kosteneinsparung entstand durch einen verringerten Reparaturkostenanteil.
1.6171.729805.3	Die Kosteneinsparung entstand durch nicht zur Verfügung stehendes Personal. (Fahrerpool)
1.6390.612100.5	Die Arbeiten werden 2019 weiter geführt bzw. abgeschlossen.
1.6400.050205.8	Keine Arbeitsaufträge 2018 notwendig.
1.6400.619000.7	Offener Auftrag wird erst 2019 abgerechnet.

1.6400.619205.2	Keine Arbeitsaufträge 2018 notwendig.
1.8161.050105.6	Keine Arbeitsaufträge 2018 notwendig.
1.8161.619100.1	Die Auftragsabrechnung für Installationsarbeiten und Lampentausch erfolgt im Jahr 2019.
1.8161.619305.6	Im Jahr 2018 wurden keine Aufträge an die Straßenmeisterei gestellt.
2.6171.810105.6	Die erhöhten Leistungseinnahmen von sind auf die Arbeiten zurückzuführen, die außerhalb des Bauprogrammes durchgeführt wurden und daher zu den Mehreinnahmen führten.
2.6171.813300.0	Die erhöhten Leistungseinnahmen von sind auf die Arbeiten der Verkehrstechnik zurückzuführen.
5.6001.728000.2	Für den Zustandskataster sind weitere Maßnahmen 2019 erforderlich.
5.6100.770000.1	Die Öffnung der B1 Eisenhowerstraße wurde verschoben.
5.6100.775000.4	Die anteiligen Baukosten für den Autobahnanschluss A8 Wimpassing werden erst mit Beginn der Bauarbeiten fällig.
5.6110.002100.6	Der Kreuzungsumbau Schartener Landesstraße / Stadlhofstraße wurde auf 2019 verschoben.
5.6120.002100.5	Begleitmaßnahmen für die A8 Wimpassing sowie die Straßenneubauten werden im Jahr 2019 weitergeführt bzw. abgerechnet.
5.6120.002200.3	Die Errichtung der Grünbachbrücke Leharstraße sowie die Feinbelagsarbeiten – Grünbachbrücke/Wimpassing Straße wurden auf 2019 verschoben.
5.6120.611000.0	Die Pflastersanierungs- bzw. Straßenerhaltungsarbeiten (Frostschäden) werden im Jahr 2019 weitergeführt bzw. abgerechnet.
5.6160.002300.7	Arbeiten an den Radwegen Wallerer Straße und Eisenhowerstraße werden erst 2019 fertiggestellt.
5.6390.004000.4	Die Restarbeiten für das Betriebsbaugebiet Wimpassing können witterungsbedingt 2019 abgeschlossen werden.
5.6390.612100.6	Die weiteren Planungen für die Graftüberflutung Schartener Landesstraße können erst 2019 weitergeführt werden, da keine grundlegenden Planungen vom Amt der Oö. Landesregierung für 2018 bewilligt wurden.
5.6400.050000.4	Baumaßnahme „Öffnung Eisenhowerstraße“ wurde bislang noch nicht beschlossen (Beleuchtung).
5.6400.619000.8	Baumaßnahme „Öffnung Eisenhowerstraße“ wurde bislang noch nicht beschlossen (Ampelanlagen).
5.6500.775000.5	Die Abrechnung „ÖBB-Parkdeck“ erfolgt 2019.
5.8160.050100.0	Die Weiterführung der Arbeiten bzw. Auftragsabrechnung erfolgt 2019.
5.8160.050120.8	Die Abrechnung Neugestaltung Stadtplatz erfolgt 2019.
5.8160.619000.6	Die Weiterführung der elektronischen Überprüfung der Schaltstellen bzw. Auftragsabrechnung erfolgt 2019.
6.6120.871001.1	Förderungszahlungen vom Land OÖ für Verkehrssicherheitsmaßnahmen und Radabstellanlagen sind nicht steuerbar.
6.6400.871001.7	Ampelanlagen Förderung von Land – von der Stadt Wels nicht steuerbar.
6.6500.871001.4	Förderungszahlungen vom Land OÖ für das „ÖBB Parkdeck“ werden erst nach endgültiger Abrechnung fällig.
6.8160.889001.5	EU Projekt zusätzliche Förderung.

Abteilung Soziales

Dst. Seniorenbetreuung

1.4110.640000.7	Seitens der Dst. Seniorenbetreuung werden die offenen Kosten von Selbstzahlern in der WG für Menschen mit Demenz in einem Streitverfahren durch die Dst. Rechtsangelegenheiten eingeklagt (Verfahren im Laufen).
1.4110.720110.7	Minderausgaben sind durch die Reduzierung von Plätzen in auswärtigen Heimen entstanden.
1.4110.722100.6	Minderausgaben aufgrund weniger Verlassenschaften.
1.4110.728205.7	Minderausgaben sind entstanden durch Pflegegelderhöhungen einzelner WG Bewohner (dadurch weniger Zuzahlung).
1.4110.728300.6	Bei Voranschlagstellung kann nicht genau vorhergesagt werden bei wievielen Plätzen in auswärtigen Heimen tatsächlich die Stadt Wels endgültiger Kostenträger ist bzw. ist der neue Tarif zu diesem Zeitpunkt noch nicht bekannt.

1.4110.728705.6	Bei der Voranschlagstellung kann der Pensions- bzw. Pflegegeldanteil der zukünftigen Heimbewohner nicht exakt vorhergesagt werden (siehe VASSt.: 2.8591.810305.9). Hinzu kommt eine Reduzierung der Heimplätze.
1.4111.728000.0	Minderausgaben durch das Ausscheiden von Welsern im BAPH Thalheim (keine Nachbelegungen).
1.4230.728000.8	Auf Grund geringerer Nachfrage und der weniger notwendigen Zuschüsse wurde der budgetierte Voranschlag nicht erreicht.
1.4298.720105.0	Die Vergütung der Verwaltungsgemeinkosten wurde gemäß AV vom 24.1.2014 berücksichtigt.
1.8592.720105.2	Die Vergütung der Verwaltungsgemeinkosten wurde gemäß AV vom 24.1.2014 berücksichtigt.
1.8592.729110.3	Beihilfenregelung (früher Ust./Vst.) - richtet sich nach den tatsächlichen Rechnungsbeträgen.
1.8594.720105.8	Die Vergütung der Verwaltungsgemeinkosten wurde gemäß AV vom 24.1.2014 berücksichtigt.
1.8594.729105.9	Gebuchte Rechnungen beginnen bereits ab 12/2017 bis 12/2018, dh. 13 Monate.
1.8595.720105.5	Die Vergütung der Verwaltungsgemeinkosten wurde gemäß AV vom 24.1.2014 berücksichtigt.
1.8595.729105.6	Die Verpflegung der Bewohner für Dezember 2017 wurde bereits von der VASSt des neuen Haus Leopold Spitzer berücksichtigt. Eine Abgrenzung ist nicht erfolgt.
1.8595.729110.6	Beihilfenregelung (früher Ust./Vst.) - richtet sich nach den tatsächlichen Rechnungsbeträgen.
1.8596.700200.6	Minderausgaben aufgrund der Anpassung der Betriebskosten und damit einhergehender Mietzinssenkung.
1.8596.720105.3	Die Vergütung der Verwaltungsgemeinkosten wurde gemäß AV vom 24.1.2014 berücksichtigt.
1.8596.729105.4	Gebuchte Rechnungen beginnen bereits ab 12/2017 bis 12/2018, dh. 13 Monate.
1.8596.729110.4	Beihilfenregelung (früher Ust./Vst.) - richtet sich nach den tatsächlichen Rechnungsbeträgen.
2.4004.817000.7	Aufgrund der niedrigen Fallzahlen sind die Kosten die Rückerstattet werden niedriger.
2.4110.817110.9	Bei der Voranschlagstellung konnte der Entfall des Pflegeregresses ab 1.1.2018 nicht vorhergesehen werden, Mehreinnahmen sind noch aus Verlassenschaften aus dem Jahr 2017 entstanden.
2.4110.817310.5	Durch Übernahme von Selbstzahlern in die Sozialhilfe (Entfall des Pflegeregresses ab 1.1.2018) sind Mehreinnahmen durch Pensions- und Pflegegeldanteile entstanden.
2.4110.817320.4	Durch die Reduzierung von auswärtigen Unterbringungen wurden folglich auch weniger Pensions- bzw. Pflegegeldeinnahmen erzielt.
2.4110.817410.3	Durch Übernahme von Selbstzahlern in die Sozialhilfe (Entfall des Pflegeregresses ab 1.1.2018) sind Mehreinnahmen durch Pensions- und Pflegegeldanteile entstanden.
2.4110.817710.6	Bei Voranschlagstellung kann nicht vorhergesagt werden in welcher Anzahl und Höhe eine Arbeitnehmerveranlagung durchgeführt werden kann.
2.4110.817720.5	Bei Voranschlagstellung kann nicht vorhergesagt werden in welcher Anzahl und Höhe eine Arbeitnehmerveranlagung durchgeführt werden kann.
2.4111.817300.4	Mindereinnahmen durch das Ausscheiden von Welsern im BAPH Thalheim (keine Nachbelegungen)
2.4221.817000.7	Aufgrund der Reduktion der möglichen Plätze und dem nicht kalkulierbaren Einkommen der Besucher wurden weniger Kostenbeiträge im Tageszentrum eingenommen als erwartet.
2.4295.810000.8	Auf Grund der Tarifierhöhung durch das Land OÖ wurde der Voranschlag überschritten.
2.4298.810000.2	Aufgrund eines hohen Anteils an Selbstzahler kam es hier zu Mehreinnahmen.
2.4298.810105.9	Aufgrund eines hohen Anteils an Selbstzahlern, kam es hier zu Mindereinnahmen.
2.8591.810100.4	Die Einnahmen von Jänner 2018 wurden noch dem Ansatz des alten Haus Leopold Spitzer zugeordnet.
2.8591.810305.9	Die Einnahmen von Jänner 2018 wurden noch dem Ansatz des alten Haus Leopold Spitzer zugeordnet.
2.8591.810405.7	Die Einnahmen von Jänner 2018 wurden noch dem Ansatz des alten Haus Leopold Spitzer zugeordnet.
2.8592.298102.9	Rücklagenentnahme 2018.

2.8592.810100.2	Durch einen höheren Anteil an Selbstzahlern, der bei der Budgeterstellung nicht vorhersehbar war, durch die Aufnahme von BW ab Pflegestufe 4 und durch vermehrte Aufnahme von Kurzzeitpflegegästen (de facto Selbstzahler) kam es zu höheren Einnahmen.
2.8592.810200.0	Durch einen höheren Anteil an Selbstzahlern, der bei der Budgeterstellung nicht vorhersehbar war, durch die Aufnahme von BW ab Pflegestufe 4 und durch vermehrte Aufnahme von Kurzzeitpflegegästen (de facto Selbstzahler) kam es zu höheren Einnahmen.
2.8592.810305.7	Aufgrund des geringeren Anteils an Sozialhilfeempfängern kam es zu Mindereinnahmen.
2.8592.810405.5	Dadurch, dass nur mehr Personen ab Pflegestufe 4 aufgenommen werden, kam es zur Erhöhung von Pflegegeldeinnahmen, obwohl die Zahl der Sozialhilfeempfänger niedriger als erwartet ist.
2.8592.813205.6	Es wurden mehr Essensportionen an die Häuser der SenB geliefert, als bei Budgeterstellung gedacht.
2.8592.860201.7	Beihilfenregelung (früher Ust./Vst.) - richtet sich nach den tatsächlichen Rechnungsbeträgen.
2.8594.810100.8	Die Anzahl der Selbstzahler war höher, als bei Budgeterstellung erwartet. (Kurzzeitpflegegäste!)
2.8594.810200.6	Die Anzahl der Selbstzahler war höher, als bei Budgeterstellung erwartet. (Kurzzeitpflegegäste!)
2.8594.810305.3	Die Anzahl der Sozialhilfeempfänger war geringer als bei Budgeterstellung erwartet.
2.8594.810405.1	Dadurch, dass nur mehr Personen ab Pflegestufe 4 aufgenommen werden, kam es zur Erhöhung von Pflegegeldeinnahmen.
2.8595.810100.5	Bei Budgeterstellung war der Wegfall des Zugriffs auf Vermögen der Bewohner zur Deckung der Heimgebühren nicht absehbar. Mit 1.1.2018 gibt es defacto keine Selbstzahler mehr.
2.8595.810305.0	Die Einkünfte vom Dezember 2017 (Verrechnung im Nachhinein) wurden am Ansatz 8591 verbucht und fehlen daher auf 8595.
2.8595.824605.7	Die Einnahmen aus Mieten waren bei der Budgeterstellung noch nicht ausverhandelt.
2.8595.860201.0	Beihilfenregelung (früher Ust./Vst.) - richtet sich nach den tatsächlichen Rechnungsbeträgen.
2.8596.810305.8	Die Mehrerlöse sind auf eine höhere Auslastung als ursprünglich angenommen zurückzuführen.
2.8596.810405.6	Die Mehrerlöse sind sowohl auf eine höhere Auslastung als auch auf höhere Pflegestufen als ursprünglich angenommen zurückzuführen.
2.8596.828000.5	Aufgrund der Abrechnung der Betriebskosten aus 2017 kam es 2018 zu einer Gutschrift der Betriebskosten seitens der Welser Heimstätte.
2.8596.860201.8	Beihilfenregelung (früher Ust./Vst.) - richtet sich nach den tatsächlichen Rechnungsbeträgen.
5.8595.043000.9	Die grundsätzliche Bedeckung erfolgte auf 043000 Betriebsausstattung, wobei große Aufträge (Möbeltischler) noch nicht abgerechnet sind. Erst bei den Abrechnungen wurden zudem Positionen auf 400000 GWG verbucht.
5.8595.400000.6	Die grundsätzliche Bedeckung erfolgte auf 043000 Betriebsausstattung, wobei große Aufträge (Möbeltischler) noch nicht abgerechnet sind. Erst bei den Abrechnungen wurden zudem Positionen auf 400000 GWG verbucht.
5.8595.729110.7	Beihilfenregelung (früher Ust./Vst.) - richtet sich nach den tatsächlichen Rechnungsbeträgen.
6.8595.860201.1	Beihilfenregelung (früher Ust./Vst.) - richtet sich nach den tatsächlichen Rechnungsbeträgen.
6.8595.871001.2	Förderung seitens des Landes OÖ nicht in geplanter Höhe eingetroffen.
DKL SOPHB	Deutliche Einsparungen bei der Lohnwäsche durch Ausschreibung und den Wechsel zu einer anderen Firma zu verzeichnen. Die Ausgaben für Lebensmittel sind niedriger, als bei der Budgetierung eingeschätzt (Leopold Spitzer Haus versorgt sich abends selbst).
DKL SOPHC	Deutliche Einsparungen bei der Lohnwäsche durch Ausschreibung und den Wechsel zu einer anderen Firma zu verzeichnen. Einsparungen am Konto Gütertransport durch die Übernahme des Essenstransportes durch Zivildienstleistende. Ausgabenbeschränkung bei Lebensmittel durch niedrige Kennzahlvorgabe.

DKL SOPHD	Bei der Budgeterstellung für das neue Haus Leopold Spitzer mussten viele VAST auf Grund der Erfahrungen vom alten Haus geschätzt werden bzw. wurden diese auf Basis erster Erfahrungen vom Haus Noitzmühle erstellt. Gesetzliche Änderungen (Aufhebung des Zugriffs auf Vermögen) waren zum Zeitpunkt der Budgeterstellung nicht bekannt. Einsparungen bei Lohnwäsche und Lebensmittel haben zum Ergebnis geführt.
DKL SOPHE	Es wurden Aufträge für bereits beauftragte Lieferungen bzw. Leistungen erstellt (Instandhaltung, Betriebsaustattung, Lebensmittel und Inkomaterial), die Rechnungen werden erst im Jänner, Februar und März 2019 bezahlt, da sie vor Jahreswechsel noch nicht vorhanden waren. Lediglich ein Auftrag für die Gartengestaltung des Demenzgartens ist noch ausständig.

Dst. Sozialservice und Frauen

1.4110.720100.8	Die Entscheidung des Landes Oö. über die künftige Vorgehensweise bzgl. der Leistung von Kostensätzen (=endgültige BMS) an andere Sozialhilfeverbände ist bis dato noch offen.
1.4110.729110.8	Beihilfenregelung (früher Ust./Vst.) - richtet sich nach den tatsächlichen Rechnungsbeträgen.
1.4110.768100.1	Laufende BMS-Auszahlungen. Die Anzahl der Antragsteller variiert und ist im Vorhinein nur schwer prognostizierbar.
1.4191.753001.8	Beiträge für die Krankenversicherung an die Oö. GKK für BMS-Bezieher variiert je nach Anzahl der aktuellen Bezieher. Die Höhe der Kostenbeiträge kann daher im Vorhinein nicht genau festgelegt werden.
1.4241.728100.3	Leistungen für Hauskrankenpflege wurden nicht zur Gänze ausgeschöpft.
1.4293.768100.5	Weniger Anspruchsberechtigte für Weihnachtzuschuss.
1.4296.728000.9	Leistungen für mobile Altenhilfe wurden nicht zur Gänze ausgeschöpft.
2.4110.817300.6	Kostensätze durch Pensionsgewährung und damit verbundene Nachzahlungen sind nicht planbar.
2.4110.817400.4	Die Entscheidung des Landes Oö. über die künftige Vorgehensweise bzgl. der Kostensätze (=endgültige BMS) von anderen endgültig verpflichteten Sozialhilfeträgern ist bis dato noch offen.
2.4110.817800.5	Die Abrechnung der geleisteten BMS durch das Land Oö. für anerkannte Flüchtlinge erfolgt aus dem SIS durch das Land.
2.4110.828000.9	Rückersätze von Ausgaben durch das Land Oö. in Folge einer gerichtlich vorgegebenen Neubemessung der Notstandshilfe.
2.4110.860201.2	Beihilfenregelung (früher Ust./Vst.) - richtet sich nach den tatsächlichen Rechnungsbeträgen.
2.4130.861001.3	Behindertenfahrdienst – Landesförderung wurde mit 2018 gestrichen.
2.4241.817100.3	Weniger in Anspruch genommene Leistungsstunden bedingen auch weniger Kundeneinnahmen.
2.4241.828000.2	Geplantes Budget der einzelnen Träger wurde unterschritten. Da mit den Monatsrechnungen jeweils 1/12 des Ausgabenbudgets mit einfließt, muss bei der 13. Rechnung ein Guthaben (oder Restschuld) zu den tatsächlichen Kosten rücküberwiesen (oder Zusatzkosten von uns ausgeglichen) werden. Seitens der Stadt wurden hier € 0,- präliminiert, da man grundsätzlich von einem gut geplanten Budget der Träger ausgehen muss.
2.4241.861001.8	Weniger in Anspruch genommene Leistungsstunden bedeuten weniger Kosten, daher ist auch die Rückfinanzierung des Landes geringer ausgefallen. Weiters fließt in die Refinanzierung 2018 der Saldo aus 2017 ein.
2.4296.810000.6	Weniger in Anspruch genommene Leistungsstunden bedingen auch weniger Kundeneinnahmen.
2.4296.828000.6	Geplantes Budget der einzelnen Träger wurde unterschritten. Da mit den Monatsrechnungen jeweils 1/12 des Ausgabenbudgets mit einfließt, muss bei der 13. Rechnung ein Guthaben (oder Restschuld) zu den tatsächlichen Kosten rücküberwiesen (oder Zusatzkosten von uns ausgeglichen) werden. Seitens der Stadt wurden hier € 0,- präliminiert, da man grundsätzlich von einem gut geplanten Budget der Träger ausgehen muss.

2.4391.861001.1	Im Jahr 2017 hat die Stadt Wels, die eine 50%ige Förderung im Bereich Streetwork vom Land OÖ erhalten hat, einen Förderungsübergenuß erhalten. Diese Kosten wurden im Jahr 2018 bei der Förderung abgezogen. Außerdem wurde die 50%ige Förderung des Personals sowie der Sachkosten bei Streetwork auf 3,5 PE begrenzt. Dies war zur Budgeterstellung noch nicht absehbar.
2.9450.860101.9	Zweckzuschuss für Entfall des Pflegeregresses war nicht planbar.
2.9450.860901.2	Im Zweckzuschuss Pflegefonds wirken sich die tatsächlichen Jahresausgaben sowie der Vorjahressaldo in diesem Bereich aus. Die Ausgaben sind leicht gestiegen und dies spiegelt sich im Zweckzuschuss wieder.
2.5122.861001.9	Die Suchtberatungsstelle Circle hat die Förderung für 2018 nicht erhalten; wird im FJ 2019 erwartet.
2.5192.861001.2	Die Alkoholberatungsstelle Wels hat die Zahlung für 2018 nicht erhalten; wird im FJ 2019 erwartet. Weiters teilte die Abteilung Gesundheit des Amtes der OÖ Landesregierung mit Schreiben vom 13.4.2018 mit, dass die Förderung der Abteilung Gesundheit beendet wird. Zur besseren Übergangsplanung wurde für 2018 eine Förderung gewährt. 2019 werden die Zahlungen endgültig eingestellt.
DKL SOSFA	Bedingt durch die engen Ressourcen konnten nicht alle Projekte zeitgerecht abgearbeitet werden. Die Rechnungen werden erst nach erfüllter Leistung gestellt bzw. abgerechnet. Zudem sind einige Rechnungen nicht mehr im RJ 2018 rechtzeitig eingelangt. Daher ergibt sich eine Unterschreitung.
DKL SOSPB	Von der Voranschlagstelle 1.4391.728000.8 werden unter anderem die Spesengelder der Mitarbeiter ausbezahlt. Aufgrund der Reduzierung der Mitarbeiter auf dzt. 4 und eines längeren Krankenstandes eines Mitarbeiters (2 Monate) sowie der Bildungskarenz eines Mitarbeiters (6 Monate) kam es auch hier zu einer Reduzierung. Somit konnten auch nur weniger Projekte mit dem Streetworkklientel durchgeführt.

Dst. Kinder und Jugendhilfe

1.4240.728000.7	Ein Auftrag für die Abrechnung Caritas Familienhilfe 12/2018 wurde gebunden und wird im RJ 2019 abgerechnet.
1.4390.720100.6	Ausgaben abhängig vom tatsächlichen Aufwand, welcher anderen SHV in Rechnung gestellt wird.
1.4390.720200.4	Ausgaben abhängig vom tatsächlichen Aufwand, welcher anderen SHV in Rechnung gestellt wird.
1.4390.728100.8	Mehraufwand für Heimunterbringungen, Bedeckung durch Kostenersätze Sozialhilfeverbände – volle Erziehung, Mehrbedarf wurde aufgrund geringerer notwendiger Heimunterbringungen nicht zur Gänze benötigt.
1.4390.728200.6	Geringerer Aufwand für „Unterstützung der Erziehung“.
1.4390.729110.6	Beihilfenregelung (früher Ust./Vst.) - richtet sich nach den tatsächlichen Rechnungsbeträgen.
1.4390.768300.5	Minderausgaben aufgrund geringeren Bedarfs an Nachmittagsbetreuung.
1.4390.768500.0	Geringerer Aufwand für „Hilfe in belasteten Familiensituationen“.
2.4240.861001.0	Transferleistung des Landes OÖ abhängig vom tatsächlichen Aufwand.
2.4390.817200.6	Einnahmen abhängig vom tatsächlichen Leistungsvermögen der Kindeseltern.
2.4390.817310.3	Einnahmen abhängig vom tatsächlichen Aufwand den die Stadt Wels den endgültigen Kostenträgern in Rechnung stellen kann (Pflegekinder).
2.4390.817400.2	Einnahmen abhängig vom tatsächlichen Aufwand den die Stadt Wels den endgültigen Kostenträgern in Rechnung stellen kann (Unterstützung der Erziehung).
2.4390.860201.0	Beihilfenregelung (früher Ust./Vst.) - richtet sich nach den tatsächlichen Rechnungsbeträgen.
2.4392.861001.9	Förderung des Landes OÖ, abhängig vom tatsächlichen Aufwand der Stadt Wels.
2.5111.861001.2	Refundierung vom Land OÖ für die Eltern-/Mutterberatung abhängig vom Aufwand des Vorjahres.

NACHWEIS KREDITVERÄNDERUNGEN (ÜBERTRAGUNGEN UND –SCHREITUNGEN)

1. Nachtragsvoranschlag (NVA)

Aufgrund eines Erlasses vom Land Oö. vom 29.9.2014 sind „... auch im Nachtragsvoranschlag alle Einnahmen- und Ausgabenkonten darzustellen, unabhängig davon, ob es im Zuge der Erstellung des Nachtragsvoranschlages zu einer Änderung gekommen ist oder nicht.“ D.h., dass der gesamte Voranschlag mit den Änderungen des jeweiligen Nachtragsvoranschlages und allen Nachweisen vorzulegen ist.

Um diesen administrativen Aufwand auf das erforderliche Ausmaß zu reduzieren, werden Nachtragsvoranschläge, die gemäß § 54 StW zwingend erforderlich sind, erstellt.

2. Kreditoperationen 2018

2018 war kein Nachtragsvoranschlag erforderlich. Die Kreditoperationen 2018 werden daher in der nachstehenden Übersicht und nachfolgend im Einzelnen dargestellt.

Kreditübertragungen (KÜ)

ORDENTLICHER HAUSHALT	VA 2018 GR-Beschluss 18.12.2017	Durch Gemeinderat beschlossen Budgetvollzug 2018	in % zu Einnahmen o.H.
Einnahmen im o.H.	218.530.400	0	0,00%
Ausgaben im o.H.	218.530.400	260.700	0,12%
AUSSERORDENTLICHER HAUSHALT	VA 2018 GR-Beschluss 18.12.2017	Durch Gemeinderat beschlossen Budgetvollzug 2018	in % zu Einnahmen o.H.
Einnahmen im a.o.H.	33.398.400	0	0,00%
Ausgaben im a.o.H.	33.398.400	23.000	0,01%
GESAMT HAUSHALT BUDGETVOLUMEN	VA 2018 GR-Beschluss 18.12.2017	Durch Gemeinderat beschlossen Budgetvollzug 2018	in % zu Einnahmen o.H.
Einnahmen o.H. plus a.o.H.	251.928.800	0	0,00%
Ausgaben o.H. plus a.o.H.	251.928.800	283.700	0,13%

*) NVA erforderlich, wenn Kreditübertragungen insgesamt 10 % der Einnahmen des ordentlichen Voranschlages übersteigen

10%

Kreditüberschreitungen (KS) - Beschluss Stadtsenat

ORDENTLICHER HAUSHALT	VA 2018 GR-Beschluss 18.12.2017	Durch Stadtsenat beschlossen Budgetvollzug 2018	in % zu gesamten Ausgaben o.H. + a.o.H.
Einnahmen im o.H.	218.530.400	681.100	0,27%
Ausgaben im o.H.	218.530.400	681.100	0,27%
AUSSERORDENTLICHER HAUSHALT	VA 2018 GR-Beschluss 18.12.2017	Durch Stadtsenat beschlossen Budgetvollzug 2018	in % zu gesamten Ausgaben o.H. + a.o.H.
Einnahmen im a.o.H.	33.398.400	252.100	0,10%
Ausgaben im a.o.H.	33.398.400	252.100	0,10%
GESAMT HAUSHALT BUDGETVOLUMEN	VA 2018 GR-Beschluss 18.12.2017	Durch Stadtsenat beschlossen Budgetvollzug 2018	in % zu gesamten Ausgaben o.H. + a.o.H.
Einnahmen o.H. plus a.o.H.	251.928.800	933.200	0,37%
Ausgaben o.H. plus a.o.H.	251.928.800	933.200	0,37%

*) Zuständigkeit Stadtsenat: KS im Einzelfall bis € 60.000 oder bis 2 % der gesamten veranschlagten Ausgaben (danach GR)

↑
2%

Kreditüberschreitungen (KS) - Beschluss Gemeinderat

ORDENTLICHER HAUSHALT	VA 2018 GR-Beschluss 18.12.2017	Durch Gemeinderat beschlossen Budgetvollzug 2018	in % zu gesamten Ausgaben o.H. + a.o.H.
Einnahmen im o.H.	218.530.400	1.088.000	0,43%
Ausgaben im o.H.	218.530.400	1.088.000	0,43%
AUSSERORDENTLICHER HAUSHALT	VA 2018 GR-Beschluss 18.12.2017	Durch Gemeinderat beschlossen Budgetvollzug 2018	in % zu gesamten Ausgaben o.H. + a.o.H.
Einnahmen im a.o.H.	33.398.400	2.814.600	1,12%
Ausgaben im a.o.H.	33.398.400	2.814.600	1,12%
GESAMT HAUSHALT BUDGETVOLUMEN	VA 2018 GR-Beschluss 18.12.2017	Durch Gemeinderat beschlossen Budgetvollzug 2018	in % zu gesamten Ausgaben o.H. + a.o.H.
Einnahmen o.H. plus a.o.H.	251.928.800	3.902.600	1,55%
Ausgaben o.H. plus a.o.H.	251.928.800	3.902.600	1,55%

*) Zuständigkeit Gemeinderat: KS im Einzelfall über € 60.000 und wenn StS bereits KS über 2 % der gesamten veranschlagten Ausgaben genehmigt hat

Kreditüberschreitungen (KS) - Gesamt Beschluss Gemeinderat und Stadtsenat

ORDENTLICHER HAUSHALT	VA 2018 GR-Beschluss 18.12.2017	Durch GR + StS beschlossen Budgetvollzug 2018	in % zu Einnahmen o.H.
Einnahmen im o.H.	218.530.400	1.769.100	0,81%
Ausgaben im o.H.	218.530.400	1.769.100	0,81%
AUSSERORDENTLICHER HAUSHALT	VA 2018 GR-Beschluss 18.12.2017	Durch GR + StS beschlossen Budgetvollzug 2018	in % zu Einnahmen o.H.
Einnahmen im a.o.H.	33.398.400	3.066.700	1,40%
Ausgaben im a.o.H.	33.398.400	3.066.700	1,40%
GESAMT HAUSHALT BUDGETVOLUMEN	VA 2018 GR-Beschluss 18.12.2017	Durch GR + StS beschlossen Budgetvollzug 2018	in % zu Einnahmen o.H.
Einnahmen o.H. plus a.o.H.	251.928.800	4.835.800	2,21%
Ausgaben o.H. plus a.o.H.	251.928.800	4.835.800	2,21%

*) NVA erforderlich, wenn Kreditüberschreitungen insgesamt 10 % der Einnahmen des ordentlichen Voranschlages übersteigen



10%

1. Kreditübertragungen Ordentlicher Haushalt

Beantragung	Ursprünglicher Kredit	Erhöhung	Bedeckung	Bearbeitungsnummer	Beschluss/Genehmigung
1.0111.400000.9/00001	600,00	500,00	1.0111.042000.3	KÜ 17	Gem. Haushaltsrechtlicher Festlegungen.
1.0111.400000.9/00002	600,00	2.200,00	1.0111.728100.2	KÜ 54	Gem. Haushaltsrechtlicher Festlegungen.
1.0111.457000.1/00001	500,00	300,00	1.0111.728000.4	KÜ 1	Gem. Haushaltsrechtlicher Festlegungen.
1.0111.640000.9/00001	1.000,00	20.000,00	1.0111.728100.2	KÜ 5	Gem. Haushaltsrechtlicher Festlegungen.
1.0111.642000.7/00001	48.000,00	30.000,00	1.0111.728100.2	KÜ 31	Gem. Haushaltsrechtlicher Festlegungen.
1.0111.710000.4/00001	100,00	70.000,00	1.0111.728100.2	KÜ 10	Gem. Haushaltsrechtlicher Festlegungen.
1.0131.728120.8/00001	0,00	60.000,00	1.0290.600000.9	KÜ 3	Gemeinderat 9.7.2018
1.0132.042000.9/00001	0,00	1.800,00	1.0132.425000.6	KÜ 68	Gem. Haushaltsrechtlicher Festlegungen.
1.0133.457000.5/00001	0,00	2.000,00	1.0131.457200.5	KÜ 66	Gem. Haushaltsrechtlicher Festlegungen.
1.0141.400000.6/00001	300,00	400,00	1.0141.456000.9	KÜ 45	Gem. Haushaltsrechtlicher Festlegungen.
1.0152.728000.8/00001	114.100,00	3.500,00	1.0151.403100.0	KÜ 17	Gemeinderat 17.12.2018
1.0160.457000.8/00001	100,00	100,00	1.0160.400900.7	KÜ 3	Gem. Haushaltsrechtlicher Festlegungen.
1.0290.640000.1/00001	500,00	4.500,00	1.8594.601000.5	KÜ 10	Gemeinderat 12.11.2018
1.0290.700000.8/00001	120.000,00	4.200,00	1.0111.700000.6	KÜ 9	Gem. Haushaltsrechtlicher Festlegungen.
1.0290.700000.8/00001	120.000,00	12.200,00	1.0141.700000.3	KÜ 9	Gem. Haushaltsrechtlicher Festlegungen.
1.0302.456000.7/00001	2.000,00	400,00	1.6400.728000.5	KÜ 63	Gem. Haushaltsrechtlicher Festlegungen.
1.0302.457000.6/00001	400,00	300,00	1.1310.728000.1	KÜ 2	Gem. Haushaltsrechtlicher Festlegungen.
1.0302.457000.6/00002	400,00	200,00	1.1310.728000.1	KÜ 12	Gem. Haushaltsrechtlicher Festlegungen.
1.0302.457000.6/00002	400,00	100,00	1.0503.618000.5	KÜ 12	Gem. Haushaltsrechtlicher Festlegungen.
1.0302.457000.6/00002	400,00	100,00	1.0503.640000.7	KÜ 12	Gem. Haushaltsrechtlicher Festlegungen.
1.0302.457000.6/00003	400,00	200,00	1.0303.400000.2	KÜ 35	Gem. Haushaltsrechtlicher Festlegungen.
1.0302.457000.6/00004	400,00	200,00	1.6400.728000.5	KÜ 63	Gem. Haushaltsrechtlicher Festlegungen.
1.0311.710000.0/00001	0,00	600,00	1.0311.728000.0	KÜ 4	Gem. Haushaltsrechtlicher Festlegungen.
1.0500.640000.3/00001	2.200,00	1.000,00	1.0500.642000.1	KÜ 49	Gem. Haushaltsrechtlicher Festlegungen.
1.0502.457000.1/00001	200,00	100,00	1.0502.456000.2	KÜ 19	Gem. Haushaltsrechtlicher Festlegungen.
1.0620.728100.2/00001	9.000,00	2.000,00	1.0620.403300.0	KÜ 51	Gem. Haushaltsrechtlicher Festlegungen.
1.2120.720100.9/00001	170.000,00	1.400,00	1.2300.768000.2	KÜ 24	Gem. Haushaltsrechtlicher Festlegungen.
1.2220.700000.3/00001	90.000,00	500,00	1.2300.768000.2	KÜ 25	Gem. Haushaltsrechtlicher Festlegungen.
1.2220.768000.2/00001	0,00	5.000,00	1.2150.768000.1	KÜ 22	Gem. Haushaltsrechtlicher Festlegungen.
1.2300.768000.2/00001	32.000,00	1.000,00	1.2110.728000.4	KÜ 41	Gem. Haushaltsrechtlicher Festlegungen.

1.2300.768000.2/00002	32.000,00	1.000,00	1.2110.400000.9	KÜ 64	Gem. Haushaltsrechtlicher Festlegungen.
1.2400.400100.2/00001	4.000,00	1.800,00	1.2500.043000.4	KÜ 53	Gem. Haushaltsrechtlicher Festlegungen.
1.2400.400300.8/00001	0,00	1.300,00	1.2400.400000.4	KÜ 6	Gem. Haushaltsrechtlicher Festlegungen.
1.2400.602000.0/00001	9.700,00	6.000,00	1.2400.601000.1	KÜ 9	Gemeinderat 12.11.2018
1.2400.618200.8/00001	0,00	600,00	1.2400.618100.0	KÜ 7	Gem. Haushaltsrechtlicher Festlegungen.
1.2400.631000.5/00001	10.800,00	600,00	1.2400.459300.8	KÜ 26	Gem. Haushaltsrechtlicher Festlegungen.
1.2500.400300.5/00001	0,00	600,00	1.2500.400000.1	KÜ 6	Gem. Haushaltsrechtlicher Festlegungen.
1.2500.618200.5/00001	0,00	200,00	1.2500.618100.7	KÜ 7	Gem. Haushaltsrechtlicher Festlegungen.
1.2500.631000.2/00001	2.300,00	300,00	1.2500.459300.5	KÜ 26	Gem. Haushaltsrechtlicher Festlegungen.
1.2591.768100.4/00001	600,00	500,00	1.2595.403000.8	KÜ 43	Gem. Haushaltsrechtlicher Festlegungen.
1.2593.710000.1/00001	2.100,00	800,00	1.0290.600000.9	KÜ 13	Gem. Haushaltsrechtlicher Festlegungen.
1.2596.700100.4/00001	1.900,00	1.100,00	1.2700.700200.0	KÜ 8	Gem. Haushaltsrechtlicher Festlegungen.
1.2596.700100.4/00001	1.900,00	900,00	1.5111.700100.9	KÜ 8	Gem. Haushaltsrechtlicher Festlegungen.
1.2622.455000.7/00001	7.000,00	2.000,00	1.2120.455000.2	KÜ 18	Gem. Haushaltsrechtlicher Festlegungen.
1.2622.618000.1/00001	300,00	2.000,00	1.2110.728000.4	KÜ 29	Gem. Haushaltsrechtlicher Festlegungen.
1.2622.619000.0/00001	12.000,00	1.700,00	1.2110.455000.3	KÜ 44	Gem. Haushaltsrechtlicher Festlegungen.
1.2691.757200.3/00001	418.900,00	1.000,00	1.0190.723800.6	KÜ 46	Gem. Haushaltsrechtlicher Festlegungen.
1.2691.757200.3/00002	418.900,00	3.500,00	1.0190.723800.6	KÜ 7	Gemeinderat 12.11.2018
1.3001.728200.0/00001	13.200,00	4.300,00	1.3001.728180.4	KÜ 52	Gem. Haushaltsrechtlicher Festlegungen.
1.4001.400000.8/00001	700,00	500,00	1.4001.043000.1	KÜ 38	Gem. Haushaltsrechtlicher Festlegungen.
1.4001.457000.0/00001	200,00	100,00	1.4001.728000.3	KÜ 34	Gem. Haushaltsrechtlicher Festlegungen.
1.4004.043000.5/00001	0,00	500,00	1.4004.728000.7	KÜ 57	Gem. Haushaltsrechtlicher Festlegungen.
1.4004.400000.2/00001	200,00	400,00	1.4004.457000.4	KÜ 20	Gem. Haushaltsrechtlicher Festlegungen.
1.4004.400000.2/00001	200,00	600,00	1.4004.459000.2	KÜ 20	Gem. Haushaltsrechtlicher Festlegungen.
1.4004.400000.2/00002	200,00	300,00	1.4004.728000.7	KÜ 58	Gem. Haushaltsrechtlicher Festlegungen.
1.4004.456000.5/00001	300,00	300,00	1.4004.728000.7	KÜ 58	Gem. Haushaltsrechtlicher Festlegungen.
1.4110.640000.7/00001	3.000,00	30.000,00	1.4110.728300.6	KÜ 30	Gem. Haushaltsrechtlicher Festlegungen.
1.4110.768900.4/00001	100.000,00	8.000,00	1.4110.768100.1	KÜ 23	Gem. Haushaltsrechtlicher Festlegungen.
1.4220.400000.4/00001	600,00	100,00	1.4220.456000.7	KÜ 61	Gem. Haushaltsrechtlicher Festlegungen.
1.4220.614000.6/00001	600,00	100,00	1.4220.043000.7	KÜ 56	Gem. Haushaltsrechtlicher Festlegungen.
1.4220.614000.6/00002	600,00	400,00	1.4220.618100.0	KÜ 62	Gem. Haushaltsrechtlicher Festlegungen.
1.4240.728000.7/00001	420.000,00	75.000,00	1.4390.720100.6	KÜ 13	Gemeinderat 17.12.2018
1.4290.728100.0/00001	90.000,00	10.000,00	1.2300.768000.2	KÜ 6	Gemeinderat 10.9.2018
1.4290.728100.0/00001	90.000,00	7.000,00	1.2110.728000.4	KÜ 6	Gemeinderat 10.9.2018

1.4290.728100.0/00002	90.000,00	1.000,00	1.2596.400000.9	KÜ 65	Gem. Haushaltsrechtlicher Festlegungen.
1.4291.755000.6/00001	16.800,00	200,00	1.4001.728000.3	KÜ 28	Gem. Haushaltsrechtlicher Festlegungen.
1.4292.400000.3/00001	0,00	200,00	1.5111.043000.7	KÜ 40	Gem. Haushaltsrechtlicher Festlegungen.
1.4292.456000.6/00001	0,00	400,00	1.4110.728300.6	KÜ 60	Gem. Haushaltsrechtlicher Festlegungen.
1.4292.729110.4/00001	16.800,00	100,00	1.4110.729110.8	KÜ 60	Gem. Haushaltsrechtlicher Festlegungen.
1.4295.400100.4/00002	200,00	2.700,00	1.4295.728000.1	KÜ 50	Gem. Haushaltsrechtlicher Festlegungen.
1.4391.710100.6/00001	0,00	100,00	1.0290.600000.9	KÜ 1	Gemeinderat 9.4.2018
1.4391.710100.6/00002	0,00	100,00	1.0290.600000.9	KÜ 13	Gem. Haushaltsrechtlicher Festlegungen.
1.4391.711000.7/00001	0,00	100,00	1.0290.600000.9	KÜ 1	Gemeinderat 9.4.2018
1.4392.400400.3/00001	700,00	1.000,00	1.4392.728100.4	KÜ 47	Gem. Haushaltsrechtlicher Festlegungen.
1.4392.459200.7/00001	300,00	200,00	1.4392.456100.2	KÜ 33	Gem. Haushaltsrechtlicher Festlegungen.
1.4392.700000.8/00001	20.800,00	4.500,00	1.4392.728100.4	KÜ 27	Gem. Haushaltsrechtlicher Festlegungen.
1.4691.728100.9/00001	10.000,00	3.000,00	1.4110.768300.7	KÜ 12	Gemeinderat 17.12.2018
1.5001.456000.0/00001	1.300,00	100,00	1.5001.430000.1	KÜ 36	Gem. Haushaltsrechtlicher Festlegungen.
1.5001.456000.0/00001	1.300,00	200,00	1.5121.459000.3	KÜ 36	Gem. Haushaltsrechtlicher Festlegungen.
1.5001.456000.0/00001	1.300,00	100,00	1.5123.728000.4	KÜ 36	Gem. Haushaltsrechtlicher Festlegungen.
1.5001.618000.5/00001	400,00	100,00	1.5121.400000.3	KÜ 37	Gem. Haushaltsrechtlicher Festlegungen.
1.5001.618000.5/00001	400,00	100,00	1.5121.457000.5	KÜ 37	Gem. Haushaltsrechtlicher Festlegungen.
1.5113.710000.5/00001	0,00	100,00	1.0290.600000.9	KÜ 1	Gemeinderat 9.4.2018
1.5113.711100.2/00001	0,00	100,00	1.0290.600000.9	KÜ 1	Gemeinderat 9.4.2018
1.5122.710100.4/00001	0,00	300,00	1.0290.600000.9	KÜ 1	Gemeinderat 9.4.2018
1.5122.710100.4/00002	0,00	200,00	1.0290.600000.9	KÜ 13	Gem. Haushaltsrechtlicher Festlegungen.
1.5122.711100.3/00001	0,00	300,00	1.0290.600000.9	KÜ 1	Gemeinderat 9.4.2018
1.5124.430100.9/00001	2.300,00	2.000,00	1.5193.728000.7	KÜ 4	Gemeinderat 10.9.2018
1.5124.458100.6/00001	22.000,00	4.500,00	1.5113.700000.7	KÜ 5	Gemeinderat 10.9.2018
1.5124.458100.6/00001	22.000,00	2.500,00	1.5193.728000.7	KÜ 5	Gemeinderat 10.9.2018
1.5124.459100.5/00001	1.200,00	1.000,00	1.5193.728000.7	KÜ 4	Gemeinderat 10.9.2018
1.5192.700000.1/00001	7.000,00	100,00	1.5192.728000.9	KÜ 42	Gem. Haushaltsrechtlicher Festlegungen.
1.5192.710100.7/00001	0,00	100,00	1.0290.600000.9	KÜ 1	Gemeinderat 9.4.2018
1.5192.710100.7/00002	0,00	100,00	1.0290.600000.9	KÜ 13	Gem. Haushaltsrechtlicher Festlegungen.
1.5192.711100.6/00001	0,00	100,00	1.0290.600000.9	KÜ 1	Gemeinderat 9.4.2018
1.5193.710000.7/00001	0,00	100,00	1.0290.600000.9	KÜ 1	Gemeinderat 9.4.2018
1.5193.711100.4/00001	0,00	100,00	1.0290.600000.9	KÜ 1	Gemeinderat 9.4.2018
1.5194.710000.5/00001	0,00	100,00	1.0290.600000.9	KÜ 1	Gemeinderat 9.4.2018

1.5194.711000.4/00001	0,00	100,00	1.0290.600000.9	KÜ 1	Gemeinderat 9.4.2018
1.5280.700000.4/00001	5.500,00	200,00	1.5280.618000.5	KÜ 16	Gem. Haushaltsrechtlicher Festlegungen.
1.5290.430000.0/00001	3.500,00	2.500,00	1.5290.778000.0	KÜ 11	Gem. Haushaltsrechtlicher Festlegungen.
1.5300.757100.0/00001	506.900,00	700,00	1.5300.757200.8	KÜ 21	Gem. Haushaltsrechtlicher Festlegungen.
1.5300.757100.0/00001	506.900,00	600,00	1.5123.726000.6	KÜ 21	Gem. Haushaltsrechtlicher Festlegungen.
1.6001.710000.1/00001	1.000,00	1.600,00	1.6001.728000.1	KÜ 15	Gem. Haushaltsrechtlicher Festlegungen.
1.6002.400000.4/00001	300,00	100,00	1.6002.710000.9	KÜ 48	Gem. Haushaltsrechtlicher Festlegungen.
1.6002.459000.4/00001	0,00	100,00	1.6002.710000.9	KÜ 48	Gem. Haushaltsrechtlicher Festlegungen.
1.6400.611100.3/00001	150.000,00	7.000,00	1.6120.611500.8	KÜ 16	Gemeinderat 17.12.2018
1.6400.620100.2/00001	7.500,00	5.000,00	1.6400.729000.4	KÜ 32	Gem. Haushaltsrechtlicher Festlegungen.
1.6500.400000.7/00001	0,00	500,00	1.0290.728000.6	KÜ 39	Gem. Haushaltsrechtlicher Festlegungen.
1.6500.400000.7/00002	0,00	400,00	1.6491.600000.7	KÜ 59	Gem. Haushaltsrechtlicher Festlegungen.
1.6500.710000.2/00001	0,00	500,00	1.0290.728000.6	KÜ 67	Gem. Haushaltsrechtlicher Festlegungen.
1.7820.755300.3/00001	5.000,00	2.500,00	1.2691.757200.3	KÜ 2	Gemeinderat 9.4.2018
1.7820.755600.6/00001	1.370.000,00	20.000,00	1.0190.723800.6	KÜ 15	Gemeinderat 17.12.2018
1.8001.728000.9/00001	4.700,00	1.100,00	1.8942.600000.7	KÜ 55	Gem. Haushaltsrechtlicher Festlegungen.
1.8150.602000.5/00001	13.600,00	6.000,00	1.8594.601000.5	KÜ 9	Gemeinderat 12.11.2018
1.8212.459000.7/00001	15.000,00	5.000,00	1.8140.728000.5	KÜ 14	Gemeinderat 17.12.2018
1.8460.614000.4/00001	12.200,00	5.000,00	1.8591.600000.2	KÜ 8	Gemeinderat 12.11.2018
1.8460.700000.9/00001	345.000,00	31.100,00	1.8161.600000.4	KÜ 11	Gemeinderat 12.11.2018
1.8460.710000.7/00001	2.600,00	200,00	1.0290.600000.9	KÜ 13	Gem. Haushaltsrechtlicher Festlegungen.
1.9001.640000.3/00001	100,00	500,00	1.7820.755110.6	KÜ 14	Gem. Haushaltsrechtlicher Festlegungen.
1.9800.910000.1/00001	377.500,00	83.700,00	1.9140.080200.2	KÄ 2	Gem. Haushaltsrechtlicher Festlegungen.

GESAMTSUMME 588.600,00

Davon:

Gem. Haushaltsrechtlicher Festlegungen	244.200,00	
Gem. Haushaltsrechtlicher Festlegungen Beschlüsse	83.700,00	KÄ ao.H. (5.9140.080100.5/6.9140.910000.1)
Gemeinderat	260.700,00	Insgesamt durch Gemeinderat als Kreditübertragungen o. Haushalt beschlossen.

Kontrollsumme **588.600,00**

2. Kreditübertragungen Außerordentlicher Haushalt

Beantragung	Ursprünglicher Kredit	Erhöhung	Bedeckung	Bearbeitungsnummer	Beschluss/Genehmigung
5.2620.040000.4/00001	0,00	11.500,00	5.2640.050000.9	KÜ 1	Gemeinderat 17.12.2018
5.2622.040000.0/00001	0,00	11.500,00	5.2622.050000.7	KÜ 1	Gemeinderat 17.12.2018
5.4220.614000.7/00001	0,00	18.300,00	5.4220.043000.8	KÜ 1	Gem. Haushaltsrechtlicher Festlegungen.
5.8400.298102.8/00001	1.232.100,00	175.000,00	5.8400.001000.2	KS 10 (BÄ)	Gemeinderat 17.12.2018
5.8521.040000.8/00001	480.000,00	200.000,00	5.8140.040000.7	KS 47 (BÄ)	Gem. Haushaltsrechtlicher Festlegungen.
GESAMTSUMME		416.300,00			

Davon:

Gem. Haushaltsrechtlicher Festlegungen	18.300,00				
Gem. Haushaltsrechtlicher Festlegungen Beschlüsse Gemeinderat	200.000,00	KS 47 (BÄ)		6.8521.871101.6/6.8140.871101.5	
Beschlüsse Gemeinderat	23.000,00	Insgesamt durch Gemeinderat als Kreditübertragungen ao. Haushalt beschlossen.			
Beschlüsse Gemeinderat	175.000,00	KS 10 (BÄ)		6.2400.298402.6/6.2400.871001.1/6.2400.298402.6	
Kontrollsumme	416.300,00				

3. Kreditüberschreitungen Ordentlicher Haushalt

Beantragung	Ursprünglicher Kredit	Erhöhung	Bedeckung	Bearbeitungsnummer	Beschluss/Genehmigung
1.0000.042100.6	0,00	1.000,00	2.9810.298102.4	KS 38	Stadtsenat 27.11.2018
1.0101.642000.8	50.000,00	33.000,00	2.9810.298102.4	KS 1	Gem. Haushaltsrechtlicher Festlegungen.
1.0101.642000.8	50.000,00	10.000,00	2.9810.298102.4	KS 32	Stadtsenat 2.10.2018
1.0107.403100.2	0,00	300,00	2.9810.298102.4	KS 1	Gem. Haushaltsrechtlicher Festlegungen.
1.0107.457000.9	400,00	100,00	2.9810.298102.4	KS 1	Gem. Haushaltsrechtlicher Festlegungen.
1.0107.728100.0	12.000,00	300,00	2.9810.298102.4	KS 1	Gem. Haushaltsrechtlicher Festlegungen.
1.0107.728100.0	12.000,00	26.400,00	2.9810.298102.4	KS 1	Gem. Haushaltsrechtlicher Festlegungen.
1.0111.642000.7	48.000,00	2.000,00	2.9810.298102.4	KS 1	Gem. Haushaltsrechtlicher Festlegungen.
1.0111.728000.4	15.000,00	43.900,00	2.9810.298102.4	KS 1	Gem. Haushaltsrechtlicher Festlegungen.
1.0121.618000.6	2.500,00	2.000,00	2.9810.298102.4	KS 34	Stadtsenat 2.10.2018
1.0123.042000.8	5.000,00	400,00	2.9810.298102.4	KS 1	Gem. Haushaltsrechtlicher Festlegungen.
1.0124.050100.3	2.300,00	7.800,00	2.9810.298102.4	KS 1	Gem. Haushaltsrechtlicher Festlegungen.
1.0124.400500.1	0,00	8.200,00	2.9810.298102.4	KS 1	Gem. Haushaltsrechtlicher Festlegungen.
1.0124.619400.1	2.000,00	2.300,00	2.9810.298102.4	KS 1	Gem. Haushaltsrechtlicher Festlegungen.
1.0124.631000.3	12.300,00	15.100,00	2.9810.298102.4	KS 1	Gem. Haushaltsrechtlicher Festlegungen.
1.0131.403100.2	18.000,00	400,00	2.9810.298102.4	KS 1	Gem. Haushaltsrechtlicher Festlegungen.
1.0131.457200.5	300,00	4.800,00	2.9810.298102.4	KS 1	Gem. Haushaltsrechtlicher Festlegungen.
1.0131.726000.4	600,00	600,00	2.9810.298102.4	KS 1	Gem. Haushaltsrechtlicher Festlegungen.
1.0132.042000.9	0,00	2.900,00	2.9810.298102.4	KS 1	Gem. Haushaltsrechtlicher Festlegungen.
1.0132.425000.6	18.000,00	300,00	2.9810.298102.4	KS 1	Gem. Haushaltsrechtlicher Festlegungen.
1.0141.456000.9	1.300,00	300,00	2.9810.298102.4	KS 1	Gem. Haushaltsrechtlicher Festlegungen.
1.0141.457000.8	200,00	200,00	2.9810.298102.4	KS 1	Gem. Haushaltsrechtlicher Festlegungen.
1.0151.403100.0	55.000,00	4.200,00	2.9810.298102.4	KS 1	Gem. Haushaltsrechtlicher Festlegungen.
1.0151.630000.7	35.000,00	3.600,00	2.9810.298102.4	KS 1	Gem. Haushaltsrechtlicher Festlegungen.
1.0151.728400.2	0,00	1.200,00	2.9810.298102.4	KS 1	Gem. Haushaltsrechtlicher Festlegungen.
1.0152.631000.4	10.400,00	8.700,00	2.9810.298102.4	KS 1	Gem. Haushaltsrechtlicher Festlegungen.
1.0152.728000.8	114.100,00	20.000,00	2.9810.298102.4	KS 1	Gem. Haushaltsrechtlicher Festlegungen.
1.0160.400500.5	0,00	3.800,00	2.9810.298102.4	KS 1	Gem. Haushaltsrechtlicher Festlegungen.
1.0160.728000.1	60.900,00	100,00	2.9810.298102.4	KS 1	Gem. Haushaltsrechtlicher Festlegungen.
1.0160.728000.1	60.900,00	85.400,00	2.9810.298102.4	KS 4	Gemeinderat 9.7.2018

1.0160.728120.7	59.800,00	21.900,00	2.9810.298102.4	KS 1	Gem. Haushaltsrechtlicher Festlegungen.
1.0190.723800.6	151.000,00	25.300,00	2.9810.298102.4	KS 1	Gem. Haushaltsrechtlicher Festlegungen.
1.0201.642000.6	140.000,00	1.300,00	2.9810.298102.4	KS 1	Gem. Haushaltsrechtlicher Festlegungen.
1.0231.400000.5	400,00	100,00	2.9810.298102.4	KS 1	Gem. Haushaltsrechtlicher Festlegungen.
1.0241.400000.4	500,00	300,00	2.9810.298102.4	KS 1	Gem. Haushaltsrechtlicher Festlegungen.
1.0290.614000.3	80.000,00	12.600,00	2.9810.298102.4	KS 1	Gem. Haushaltsrechtlicher Festlegungen.
1.0290.614000.3	80.000,00	20.700,00	2.9810.298102.4	KS 1	Gem. Haushaltsrechtlicher Festlegungen.
1.0290.618100.7	4.000,00	100,00	2.9810.298102.4	KS 1	Gem. Haushaltsrechtlicher Festlegungen.
1.0290.728000.6	35.000,00	21.400,00	2.9810.298102.4	KS 1	Gem. Haushaltsrechtlicher Festlegungen.
1.0301.400000.6	700,00	700,00	2.9810.298102.4	KS 1	Gem. Haushaltsrechtlicher Festlegungen.
1.0304.400000.0	400,00	400,00	2.9810.298102.4	KS 1	Gem. Haushaltsrechtlicher Festlegungen.
1.0304.618000.8	1.800,00	100,00	2.9810.298102.4	KS 1	Gem. Haushaltsrechtlicher Festlegungen.
1.0311.400000.5	1.100,00	100,00	2.9810.298102.4	KS 1	Gem. Haushaltsrechtlicher Festlegungen.
1.0311.456000.8	9.000,00	2.000,00	2.9810.298102.4	KS 1	Gem. Haushaltsrechtlicher Festlegungen.
1.0311.631000.6	2.400,00	100,00	2.9810.298102.4	KS 1	Gem. Haushaltsrechtlicher Festlegungen.
1.0311.728000.0	60.000,00	12.300,00	2.9810.298102.4	KS 1	Gem. Haushaltsrechtlicher Festlegungen.
1.0311.728000.0	60.000,00	6.000,00	2.9810.298102.4	KS 27	Stadtsenat 16.8.2018
1.0311.728100.8	0,00	2.900,00	2.9810.298102.4	KS 1	Gem. Haushaltsrechtlicher Festlegungen.
1.0312.728000.8	7.000,00	10.200,00	2.9810.298102.4	KS 1	Gem. Haushaltsrechtlicher Festlegungen.
1.0331.042000.7	500,00	600,00	2.9810.298102.4	KS 1	Gem. Haushaltsrechtlicher Festlegungen.
1.0331.042100.5	0,00	700,00	2.9810.298102.4	KS 1	Gem. Haushaltsrechtlicher Festlegungen.
1.0331.400000.3	700,00	300,00	2.9810.298102.4	KS 1	Gem. Haushaltsrechtlicher Festlegungen.
1.0331.728000.8	10.000,00	1.300,00	2.9810.298102.4	KS 1	Gem. Haushaltsrechtlicher Festlegungen.
1.0331.728000.8	10.000,00	3.200,00	2.9810.298102.4	KS 1	Gem. Haushaltsrechtlicher Festlegungen.
1.0331.728100.6	0,00	4.200,00	2.9810.298102.4	KS 1	Gem. Haushaltsrechtlicher Festlegungen.
1.0332.728000.6	1.500,00	200,00	2.9810.298102.4	KS 1	Gem. Haushaltsrechtlicher Festlegungen.
1.0500.457000.5	800,00	100,00	2.9810.298102.4	KS 1	Gem. Haushaltsrechtlicher Festlegungen.
1.0500.728000.8	100,00	300,00	2.9810.298102.4	KS 1	Gem. Haushaltsrechtlicher Festlegungen.
1.0501.403000.8	55.000,00	12.000,00	2.9810.298102.4	KS 1	Gem. Haushaltsrechtlicher Festlegungen.
1.0501.614000.3	2.000,00	200,00	2.9810.298102.4	KS 1	Gem. Haushaltsrechtlicher Festlegungen.
1.0501.614000.3	2.000,00	500,00	2.9810.298102.4	KS 1	Gem. Haushaltsrechtlicher Festlegungen.
1.0503.642000.5	20.000,00	18.000,00	2.9810.298102.4	KS 1	Gem. Haushaltsrechtlicher Festlegungen.
1.0503.642000.5	20.000,00	25.400,00	2.9810.298102.4	KS 18	Stadtsenat 26.6.2018

1.0505.400000.2	400,00	600,00	2.9810.298102.4	KS 1	Gem. Haushaltsrechtlicher Festlegungen.
1.0505.728000.7	4.000,00	27.900,00	2.9810.298102.4	KS 1	Gem. Haushaltsrechtlicher Festlegungen.
1.0620.403100.4	15.000,00	500,00	2.9810.298102.4	KS 1	Gem. Haushaltsrechtlicher Festlegungen.
1.0900.246000.3	50.000,00	16.500,00	2.9810.298102.4	KS 1	Gem. Haushaltsrechtlicher Festlegungen.
1.0911.728200.3	37.100,00	19.900,00	2.9810.298102.4	KS 1	Gem. Haushaltsrechtlicher Festlegungen.
1.0911.728200.3	37.100,00	20.000,00	2.9810.298102.4	KS 33	Stadtsenat 2.10.2018
1.0912.728200.1	22.100,00	10.000,00	2.9810.298102.4	KS 33	Stadtsenat 2.10.2018
1.0992.728100.5	25.000,00	8.800,00	2.9810.298102.4	KS 1	Gem. Haushaltsrechtlicher Festlegungen.
1.0992.729100.4	4.000,00	3.100,00	2.9810.298102.4	KS 1	Gem. Haushaltsrechtlicher Festlegungen.
1.1192.400100.6	3.800,00	300,00	2.9810.298102.4	KS 1	Gem. Haushaltsrechtlicher Festlegungen.
1.1391.728000.1	48.000,00	62.500,00	2.9810.298102.4	KS 6	Gemeinderat 12.11.2018
1.1630.614000.9	14.000,00	800,00	2.9810.298102.4	KS 1	Gem. Haushaltsrechtlicher Festlegungen.
1.1630.614100.7	1.000,00	100,00	2.9810.298102.4	KS 1	Gem. Haushaltsrechtlicher Festlegungen.
1.1630.617000.6	41.000,00	7.900,00	2.9810.298102.4	KS 1	Gem. Haushaltsrechtlicher Festlegungen.
1.1630.728000.2	25.000,00	9.300,00	2.9810.298102.4	KS 1	Gem. Haushaltsrechtlicher Festlegungen.
1.1630.757100.4	530.000,00	100.000,00	2.1630.810200.5	KS 7	Gemeinderat 12.11.2018
1.1630.757100.4	530.000,00	38.100,00	2.9810.298102.4	KS 7	Gemeinderat 12.11.2018
1.2110.042000.3	20.000,00	2.200,00	2.9810.298102.4	KS 1	Gem. Haushaltsrechtlicher Festlegungen.
1.2110.050000.2	0,00	7.000,00	2.9810.298102.4	KS 1	Gem. Haushaltsrechtlicher Festlegungen.
1.2110.070000.8	2.000,00	3.700,00	2.9810.298102.4	KS 1	Gem. Haushaltsrechtlicher Festlegungen.
1.2110.400000.9	35.000,00	17.300,00	2.9810.298102.4	KS 1	Gem. Haushaltsrechtlicher Festlegungen.
1.2110.613000.2	10.000,00	1.400,00	2.9810.298102.4	KS 1	Gem. Haushaltsrechtlicher Festlegungen.
1.2110.614000.1	75.000,00	12.200,00	2.9810.298102.4	KS 1	Gem. Haushaltsrechtlicher Festlegungen.
1.2110.618100.5	18.000,00	1.800,00	2.9810.298102.4	KS 1	Gem. Haushaltsrechtlicher Festlegungen.
1.2110.620000.3	7.000,00	400,00	2.9810.298102.4	KS 1	Gem. Haushaltsrechtlicher Festlegungen.
1.2120.042000.2	20.000,00	2.900,00	2.9810.298102.4	KS 1	Gem. Haushaltsrechtlicher Festlegungen.
1.2120.042000.2	20.000,00	6.100,00	2.9810.298102.4	KS 1	Gem. Haushaltsrechtlicher Festlegungen.
1.2120.070000.7	2.000,00	3.700,00	2.9810.298102.4	KS 1	Gem. Haushaltsrechtlicher Festlegungen.
1.2120.400000.8	35.000,00	7.600,00	2.9810.298102.4	KS 1	Gem. Haushaltsrechtlicher Festlegungen.
1.2120.613000.1	10.000,00	200,00	2.9810.298102.4	KS 1	Gem. Haushaltsrechtlicher Festlegungen.
1.2120.614000.0	75.000,00	15.900,00	2.9810.298102.4	KS 1	Gem. Haushaltsrechtlicher Festlegungen.
1.2120.618100.4	20.000,00	5.300,00	2.9810.298102.4	KS 1	Gem. Haushaltsrechtlicher Festlegungen.
1.2120.620000.2	13.000,00	1.500,00	2.9810.298102.4	KS 1	Gem. Haushaltsrechtlicher Festlegungen.
1.2120.720100.9	170.000,00	9.700,00	2.2120.817100.1	KS 28	Stadtsenat 4.9.2018

1.2130.620000.1	1.000,00	300,00	2.9810.298102.4	KS 1	Gem. Haushaltsrechtlicher Festlegungen.
1.2130.720100.8	140.000,00	37.100,00	2.9810.298102.4	KS 24	Stadtsenat 26.6.2018
1.2140.042000.0	2.000,00	600,00	2.9810.298102.4	KS 1	Gem. Haushaltsrechtlicher Festlegungen.
1.2140.400000.6	2.500,00	4.300,00	2.9810.298102.4	KS 1	Gem. Haushaltsrechtlicher Festlegungen.
1.2140.614000.8	15.000,00	9.900,00	2.9810.298102.4	KS 1	Gem. Haushaltsrechtlicher Festlegungen.
1.2140.618100.2	1.500,00	200,00	2.9810.298102.4	KS 1	Gem. Haushaltsrechtlicher Festlegungen.
1.2140.620000.0	100,00	100,00	2.9810.298102.4	KS 1	Gem. Haushaltsrechtlicher Festlegungen.
1.2200.720100.9	1.220.000,00	189.300,00	2.9810.298102.4	KS 5	Gemeinderat 10.9.2018
1.2400.050000.7	8.000,00	4.100,00	2.9810.298102.4	KS 1	Gem. Haushaltsrechtlicher Festlegungen.
1.2400.400000.4	34.500,00	1.200,00	2.9810.298102.4	KS 1	Gem. Haushaltsrechtlicher Festlegungen.
1.2400.454000.9	25.000,00	400,00	2.9810.298102.4	KS 1	Gem. Haushaltsrechtlicher Festlegungen.
1.2400.613000.7	3.500,00	3.800,00	2.9810.298102.4	KS 1	Gem. Haushaltsrechtlicher Festlegungen.
1.2400.614000.6	76.700,00	700,00	2.9810.298102.4	KS 1	Gem. Haushaltsrechtlicher Festlegungen.
1.2400.614000.6	76.700,00	6.000,00	2.9810.298102.4	KS 1	Gem. Haushaltsrechtlicher Festlegungen.
1.2400.614000.6	76.700,00	40.000,00	2.9810.298102.4	KS 36	Stadtsenat 16.10.2018
1.2400.614000.6	76.700,00	1.900,00	2.2400.829100.3	KS 40	Stadtsenat 27.11.2018
1.2400.619000.1	7.000,00	700,00	2.9810.298102.4	KS 1	Gem. Haushaltsrechtlicher Festlegungen.
1.2400.619000.1	7.000,00	12.000,00	2.9810.298102.4	KS 29	Stadtsenat 4.9.2018
1.2400.728000.9	18.000,00	11.200,00	2.9810.298102.4	KS 1	Gem. Haushaltsrechtlicher Festlegungen.
1.2400.728120.5	7.100,00	8.300,00	2.9810.298102.4	KS 1	Gem. Haushaltsrechtlicher Festlegungen.
1.2492.614000.3	4.000,00	8.000,00	2.9810.298102.4	KS 36	Stadtsenat 16.10.2018
1.2500.614000.3	14.500,00	6.900,00	2.9810.298102.4	KS 1	Gem. Haushaltsrechtlicher Festlegungen.
1.2500.614000.3	14.500,00	4.100,00	2.9810.298102.4	KS 1	Gem. Haushaltsrechtlicher Festlegungen.
1.2500.614000.3	14.500,00	10.000,00	2.9810.298102.4	KS 36	Stadtsenat 16.10.2018
1.2500.614000.3	14.500,00	2.700,00	2.2500.829100.0	KS 40	Stadtsenat 27.11.2018
1.2500.619000.8	2.000,00	1.600,00	2.9810.298102.4	KS 1	Gem. Haushaltsrechtlicher Festlegungen.
1.2500.619000.8	2.000,00	8.000,00	2.9810.298102.4	KS 29	Stadtsenat 4.9.2018
1.2500.728000.6	5.000,00	5.500,00	2.9810.298102.4	KS 1	Gem. Haushaltsrechtlicher Festlegungen.
1.2591.728000.5	1.000,00	6.000,00	2.9810.298102.4	KS 1	Gem. Haushaltsrechtlicher Festlegungen.
1.2593.614000.8	11.000,00	2.000,00	2.9810.298102.4	KS 1	Gem. Haushaltsrechtlicher Festlegungen.
1.2596.456000.2	700,00	100,00	2.9810.298102.4	KS 1	Gem. Haushaltsrechtlicher Festlegungen.
1.2596.459000.9	600,00	100,00	2.9810.298102.4	KS 1	Gem. Haushaltsrechtlicher Festlegungen.
1.2596.614000.1	2.000,00	8.300,00	2.9810.298102.4	KS 1	Gem. Haushaltsrechtlicher Festlegungen.
1.2596.614100.9	600,00	100,00	2.9810.298102.4	KS 1	Gem. Haushaltsrechtlicher Festlegungen.
1.2596.614100.9	600,00	300,00	2.9810.298102.4	KS 1	Gem. Haushaltsrechtlicher Festlegungen.

1.2596.631000.0	1.200,00	100,00	2.9810.298102.4	KS 1	Gem. Haushaltsrechtlicher Festlegungen.
1.2597.456000.0	400,00	100,00	2.9810.298102.4	KS 1	Gem. Haushaltsrechtlicher Festlegungen.
1.2620.043000.0	0,00	700,00	2.9810.298102.4	KS 1	Gem. Haushaltsrechtlicher Festlegungen.
1.2620.400000.7	2.000,00	100,00	2.9810.298102.4	KS 1	Gem. Haushaltsrechtlicher Festlegungen.
1.2620.613000.0	1.000,00	3.600,00	2.2620.829100.6	KS 3	Stadtsenat 15.2.2018
1.2620.614000.9	12.000,00	13.100,00	2.9810.298102.4	KS 1	Gem. Haushaltsrechtlicher Festlegungen.
1.2620.618000.5	3.000,00	200,00	2.9810.298102.4	KS 1	Gem. Haushaltsrechtlicher Festlegungen.
1.2620.619000.4	10.000,00	5.100,00	2.9810.298102.4	KS 26	Stadtsenat 16.8.2018
1.2622.455000.7	7.000,00	500,00	2.9810.298102.4	KS 1	Gem. Haushaltsrechtlicher Festlegungen.
1.2622.455000.7	7.000,00	900,00	2.9810.298102.4	KS 1	Gem. Haushaltsrechtlicher Festlegungen.
1.2622.614000.5	3.000,00	1.100,00	2.9810.298102.4	KS 1	Gem. Haushaltsrechtlicher Festlegungen.
1.2622.618000.1	300,00	100,00	2.9810.298102.4	KS 1	Gem. Haushaltsrechtlicher Festlegungen.
1.2622.619000.0	12.000,00	7.700,00	2.9810.298102.4	KS 26	Stadtsenat 16.8.2018
1.2630.614000.8	4.000,00	1.400,00	2.9810.298102.4	KS 1	Gem. Haushaltsrechtlicher Festlegungen.
1.2630.614000.8	4.000,00	2.000,00	2.2630.829100.5	KS 8	Stadtsenat 19.4.2018
1.2630.618000.4	600,00	100,00	2.9810.298102.4	KS 1	Gem. Haushaltsrechtlicher Festlegungen.
1.2640.459000.5	800,00	300,00	2.9810.298102.4	KS 1	Gem. Haushaltsrechtlicher Festlegungen.
1.2640.614000.7	9.000,00	4.900,00	2.9810.298102.4	KS 1	Gem. Haushaltsrechtlicher Festlegungen.
1.2640.616000.5	9.100,00	700,00	2.9810.298102.4	KS 1	Gem. Haushaltsrechtlicher Festlegungen.
1.2640.700100.0	1.200,00	2.500,00	2.9810.298102.4	KS 1	Gem. Haushaltsrechtlicher Festlegungen.
1.2650.006000.2	0,00	33.800,00	2.2650.829100.3	KS 2	Stadtsenat 15.2.2018
1.2650.006000.2	0,00	4.000,00	2.2650.877000.6	KS 2	Stadtsenat 15.2.2018
1.2650.006000.2	0,00	7.100,00	2.9810.298102.4	KS 2	Stadtsenat 15.2.2018
1.2650.613000.7	0,00	2.300,00	2.2650.829100.3	KS 45	Stadtsenat 11.12.2018
1.2650.614000.6	5.000,00	9.500,00	2.9810.298102.4	KS 1	Gem. Haushaltsrechtlicher Festlegungen.
1.2650.614000.6	5.000,00	1.700,00	2.2650.829100.3	KS 1	Stadtsenat 15.2.2018
1.2650.614000.6	5.000,00	7.400,00	2.9810.298102.4	KS 7	Stadtsenat 19.4.2018
1.2691.757200.3	418.900,00	15.000,00	2.9810.298102.4	KS 22	Stadtsenat 26.6.2018
1.2691.757200.3	418.900,00	32.000,00	2.9810.298102.4	KS 48	Stadtsenat 11.12.2018
1.2700.456000.0	2.300,00	200,00	2.9810.298102.4	KS 1	Gem. Haushaltsrechtlicher Festlegungen.
1.2700.614100.7	3.500,00	300,00	2.9810.298102.4	KS 1	Gem. Haushaltsrechtlicher Festlegungen.
1.2700.614100.7	3.500,00	600,00	2.9810.298102.4	KS 1	Gem. Haushaltsrechtlicher Festlegungen.
1.2700.618200.1	100,00	100,00	2.9810.298102.4	KS 1	Gem. Haushaltsrechtlicher Festlegungen.

1.2700.728000.2	120.000,00	19.800,00	2.9810.298102.4	KS 1	Gem. Haushaltsrechtlicher Festlegungen.
1.2700.728100.0	100,00	100,00	2.9810.298102.4	KS 1	Gem. Haushaltsrechtlicher Festlegungen.
1.2731.618200.6	100,00	100,00	2.9810.298102.4	KS 1	Gem. Haushaltsrechtlicher Festlegungen.
1.2731.728100.5	1.200,00	100,00	2.9810.298102.4	KS 1	Gem. Haushaltsrechtlicher Festlegungen.
1.3001.630000.1	7.000,00	1.300,00	2.9810.298102.4	KS 1	Gem. Haushaltsrechtlicher Festlegungen.
1.3001.728200.0	13.200,00	5.200,00	2.9810.298102.4	KS 1	Gem. Haushaltsrechtlicher Festlegungen.
1.3001.728200.0	13.200,00	12.200,00	2.9810.298102.4	KS 1	Gem. Haushaltsrechtlicher Festlegungen.
1.3201.618300.7	200,00	100,00	2.9810.298102.4	KS 1	Gem. Haushaltsrechtlicher Festlegungen.
1.3201.728000.0	5.200,00	500,00	2.9810.298102.4	KS 1	Gem. Haushaltsrechtlicher Festlegungen.
1.3231.400100.0	1.000,00	1.000,00	2.9810.298102.4	KS 1	Gem. Haushaltsrechtlicher Festlegungen.
1.3232.728000.5	21.800,00	5.600,00	2.9810.298102.4	KS 1	Gem. Haushaltsrechtlicher Festlegungen.
1.3232.728100.3	78.800,00	5.800,00	2.9810.298102.4	KS 1	Gem. Haushaltsrechtlicher Festlegungen.
1.3291.728000.1	17.000,00	3.000,00	2.9810.298102.4	KS 1	Gem. Haushaltsrechtlicher Festlegungen.
1.3291.728400.3	26.400,00	1.500,00	2.9810.298102.4	KS 1	Gem. Haushaltsrechtlicher Festlegungen.
1.3602.042000.8	800,00	32.000,00	2.9810.298102.4	KS 6	Stadtsenat 15.2.2018
1.3602.042000.8	800,00	3.000,00	2.9810.298102.4	KS 41	Stadtsenat 27.11.2018
1.3602.400000.4	1.300,00	300,00	2.9810.298102.4	KS 1	Gem. Haushaltsrechtlicher Festlegungen.
1.3602.614000.6	7.000,00	1.400,00	2.9810.298102.4	KS 1	Gem. Haushaltsrechtlicher Festlegungen.
1.3602.700000.1	55.000,00	2.700,00	2.9810.298102.4	KS 1	Gem. Haushaltsrechtlicher Festlegungen.
1.3602.728000.9	11.800,00	1.100,00	2.9810.298102.4	KS 1	Gem. Haushaltsrechtlicher Festlegungen.
1.3603.614000.4	10.000,00	1.900,00	2.9810.298102.4	KS 1	Gem. Haushaltsrechtlicher Festlegungen.
1.3603.614000.4	10.000,00	3.400,00	2.9810.298102.4	KS 1	Gem. Haushaltsrechtlicher Festlegungen.
1.3603.618200.6	2.000,00	1.500,00	2.9810.298102.4	KS 1	Gem. Haushaltsrechtlicher Festlegungen.
1.3603.618200.6	2.000,00	1.500,00	2.9810.298102.4	KS 1	Gem. Haushaltsrechtlicher Festlegungen.
1.3603.728100.5	1.100,00	700,00	2.9810.298102.4	KS 1	Gem. Haushaltsrechtlicher Festlegungen.
1.3610.618100.3	100,00	100,00	2.9810.298102.4	KS 1	Gem. Haushaltsrechtlicher Festlegungen.
1.3610.618200.1	1.000,00	6.500,00	2.9810.298102.4	KS 1	Gem. Haushaltsrechtlicher Festlegungen.
1.3610.728000.2	1.000,00	2.000,00	2.9810.298102.4	KS 1	Gem. Haushaltsrechtlicher Festlegungen.
1.3610.728000.2	1.000,00	3.800,00	2.9810.298102.4	KS 1	Gem. Haushaltsrechtlicher Festlegungen.
1.3610.728100.0	1.100,00	100,00	2.9810.298102.4	KS 1	Gem. Haushaltsrechtlicher Festlegungen.
1.3620.619100.1	2.600,00	3.900,00	2.9810.298102.4	KS 1	Gem. Haushaltsrechtlicher Festlegungen.
1.3692.728000.0	1.000,00	800,00	2.9810.298102.4	KS 1	Gem. Haushaltsrechtlicher Festlegungen.
1.3801.614000.4	6.000,00	700,00	2.9810.298102.4	KS 1	Gem. Haushaltsrechtlicher Festlegungen.
1.3801.614000.4	6.000,00	2.700,00	2.9810.298102.4	KS 1	Gem. Haushaltsrechtlicher Festlegungen.

1.3801.728000.7	2.000,00	300,00	2.9810.298102.4	KS 1	Gem. Haushaltsrechtlicher Festlegungen.
1.4001.728000.3	45.000,00	4.600,00	2.9810.298102.4	KS 1	Gem. Haushaltsrechtlicher Festlegungen.
1.4004.400000.2	200,00	700,00	2.9810.298102.4	KS 1	Gem. Haushaltsrechtlicher Festlegungen.
1.4004.728180.7	0,00	6.200,00	2.4004.817100.5	KS 44	Stadtssenat 11.12.2018
1.4110.456000.0	500,00	300,00	2.9810.298102.4	KS 1	Gem. Haushaltsrechtlicher Festlegungen.
1.4110.751201.6	84.300,00	96.300,00	2.4110.817800.5	KS 8	Gemeinderat 12.11.2018
1.4130.728100.8	12.000,00	2.000,00	2.9810.298102.4	KS 1	Gem. Haushaltsrechtlicher Festlegungen.
1.4230.728000.8	110.000,00	18.200,00	2.9810.298102.4	KS 1	Gem. Haushaltsrechtlicher Festlegungen.
1.4290.728100.0	90.000,00	1.000,00	2.9810.298102.4	KS 1	Gem. Haushaltsrechtlicher Festlegungen.
1.4295.400000.6	500,00	300,00	2.9810.298102.4	KS 1	Gem. Haushaltsrechtlicher Festlegungen.
1.4295.400100.4	200,00	200,00	2.9810.298102.4	KS 1	Gem. Haushaltsrechtlicher Festlegungen.
1.4295.456000.9	800,00	500,00	2.9810.298102.4	KS 1	Gem. Haushaltsrechtlicher Festlegungen.
1.4295.459000.6	1.000,00	600,00	2.9810.298102.4	KS 1	Gem. Haushaltsrechtlicher Festlegungen.
1.4295.700100.1	3.200,00	1.000,00	2.9810.298102.4	KS 1	Gem. Haushaltsrechtlicher Festlegungen.
1.4295.728000.1	3.000,00	3.400,00	2.9810.298102.4	KS 1	Gem. Haushaltsrechtlicher Festlegungen.
1.4296.728000.9	1.835.000,00	700,00	2.9810.298102.4	KS 1	Gem. Haushaltsrechtlicher Festlegungen.
1.4298.430000.4	30.000,00	2.400,00	2.9810.298102.4	KS 1	Gem. Haushaltsrechtlicher Festlegungen.
1.4298.454000.5	3.600,00	100,00	2.9810.298102.4	KS 1	Gem. Haushaltsrechtlicher Festlegungen.
1.4298.459000.0	4.700,00	100,00	2.9810.298102.4	KS 1	Gem. Haushaltsrechtlicher Festlegungen.
1.4298.631000.1	5.200,00	6.700,00	2.9810.298102.4	KS 1	Gem. Haushaltsrechtlicher Festlegungen.
1.4298.728000.5	2.000,00	100,00	2.9810.298102.4	KS 1	Gem. Haushaltsrechtlicher Festlegungen.
1.4391.400000.3	1.400,00	800,00	2.9810.298102.4	KS 1	Gem. Haushaltsrechtlicher Festlegungen.
1.4391.430000.7	2.000,00	900,00	2.9810.298102.4	KS 1	Gem. Haushaltsrechtlicher Festlegungen.
1.4391.728000.8	23.600,00	1.500,00	2.9810.298102.4	KS 1	Gem. Haushaltsrechtlicher Festlegungen.
1.4391.728100.6	0,00	100,00	2.9810.298102.4	KS 1	Gem. Haushaltsrechtlicher Festlegungen.
1.4392.400000.1	500,00	300,00	2.9810.298102.4	KS 1	Gem. Haushaltsrechtlicher Festlegungen.
1.4392.728100.4	17.000,00	600,00	2.9810.298102.4	KS 1	Gem. Haushaltsrechtlicher Festlegungen.
1.4691.768100.0	0,00	100.000,00	2.9810.298102.4	KS 1	Gemeinderat 14.5.2018
1.4691.768100.0	0,00	60.000,00	2.9810.298102.4	KS 37	Stadtssenat 27.11.2018
1.4840.778000.3	0,00	47.900,00	2.9810.298102.4	KS 5	Stadtssenat 15.2.2018
1.4890.778300.2	0,00	600,00	2.9810.298102.4	KS 4	Stadtssenat 15.2.2018
1.4890.778300.2	0,00	1.100,00	2.9810.298102.4	KS 9	Stadtssenat 19.4.2018
1.5001.728000.2	35.000,00	26.000,00	2.9810.298102.4	KS 10	Stadtssenat 19.4.2018
1.5001.728000.2	35.000,00	12.000,00	2.9810.298102.4	KS 19	Stadtssenat 26.6.2018
1.5100.614100.7	500,00	100,00	2.9810.298102.4	KS 1	Gem. Haushaltsrechtlicher Festlegungen.

1.5111.400000.4	1.500,00	400,00	2.9810.298102.4	KS 1	Gem. Haushaltsrechtlicher Festlegungen.
1.5111.458000.5	100,00	100,00	2.9810.298102.4	KS 1	Gem. Haushaltsrechtlicher Festlegungen.
1.5111.614100.4	600,00	100,00	2.9810.298102.4	KS 1	Gem. Haushaltsrechtlicher Festlegungen.
1.5111.614100.4	600,00	100,00	2.9810.298102.4	KS 1	Gem. Haushaltsrechtlicher Festlegungen.
1.5113.728000.5	20.200,00	400,00	2.9810.298102.4	KS 1	Gem. Haushaltsrechtlicher Festlegungen.
1.5113.728100.3	0,00	100,00	2.9810.298102.4	KS 1	Gem. Haushaltsrechtlicher Festlegungen.
1.5122.400000.1	1.000,00	300,00	2.9810.298102.4	KS 1	Gem. Haushaltsrechtlicher Festlegungen.
1.5122.614000.3	1.000,00	500,00	2.9810.298102.4	KS 1	Gem. Haushaltsrechtlicher Festlegungen.
1.5122.728000.6	6.500,00	200,00	2.9810.298102.4	KS 1	Gem. Haushaltsrechtlicher Festlegungen.
1.5122.728100.4	8.000,00	300,00	2.9810.298102.4	KS 1	Gem. Haushaltsrechtlicher Festlegungen.
1.5122.728200.2	0,00	300,00	2.9810.298102.4	KS 1	Gem. Haushaltsrechtlicher Festlegungen.
1.5124.400000.7	0,00	300,00	2.9810.298102.4	KS 1	Gem. Haushaltsrechtlicher Festlegungen.
1.5124.400200.3	1.000,00	400,00	2.9810.298102.4	KS 1	Gem. Haushaltsrechtlicher Festlegungen.
1.5124.458100.6	22.000,00	600,00	2.9810.298102.4	KS 1	Gem. Haushaltsrechtlicher Festlegungen.
1.5124.728000.2	0,00	700,00	2.9810.298102.4	KS 1	Gem. Haushaltsrechtlicher Festlegungen.
1.5124.728100.0	12.500,00	1.100,00	2.9810.298102.4	KS 1	Gem. Haushaltsrechtlicher Festlegungen.
1.5192.614000.6	1.500,00	1.600,00	2.9810.298102.4	KS 1	Gem. Haushaltsrechtlicher Festlegungen.
1.5192.728000.9	10.400,00	500,00	2.9810.298102.4	KS 1	Gem. Haushaltsrechtlicher Festlegungen.
1.5192.728100.7	0,00	200,00	2.9810.298102.4	KS 1	Gem. Haushaltsrechtlicher Festlegungen.
1.5193.614000.4	1.300,00	1.700,00	2.9810.298102.4	KS 1	Gem. Haushaltsrechtlicher Festlegungen.
1.5193.728100.5	0,00	100,00	2.9810.298102.4	KS 1	Gem. Haushaltsrechtlicher Festlegungen.
1.5194.728100.3	0,00	100,00	2.9810.298102.4	KS 1	Gem. Haushaltsrechtlicher Festlegungen.
1.5290.728100.9	2.400,00	900,00	2.9810.298102.4	KS 1	Gem. Haushaltsrechtlicher Festlegungen.
1.5290.778000.0	25.000,00	2.000,00	2.9810.298102.4	KS 25	Stadtsenat 16.8.2018
1.5620.751101.5	17.742.000,00	255.400,00	2.9810.298102.4	KS 3	Gemeinderat 9.7.2018
1.5800.613000.5	1.100,00	5.300,00	2.9810.298102.4	KS 1	Gem. Haushaltsrechtlicher Festlegungen.
1.5800.614000.4	6.100,00	1.000,00	2.9810.298102.4	KS 1	Gem. Haushaltsrechtlicher Festlegungen.
1.5800.614000.4	6.100,00	22.700,00	2.9810.298102.4	KS 1	Gem. Haushaltsrechtlicher Festlegungen.
1.5800.728000.7	55.800,00	23.300,00	2.9810.298102.4	KS 1	Gem. Haushaltsrechtlicher Festlegungen.
1.6110.611100.8	12.000,00	27.500,00	2.9810.298102.4	KS 1	Gem. Haushaltsrechtlicher Festlegungen.
1.6110.611400.2	0,00	1.200,00	2.9810.298102.4	KS 1	Gem. Haushaltsrechtlicher Festlegungen.
1.6120.455000.8	1.400,00	1.800,00	2.9810.298102.4	KS 1	Gem. Haushaltsrechtlicher Festlegungen.
1.6120.611100.7	255.000,00	159.500,00	2.9810.298102.4	KS 1	Gem. Haushaltsrechtlicher Festlegungen.
1.6120.611400.1	3.000,00	600,00	2.9810.298102.4	KS 1	Gem. Haushaltsrechtlicher Festlegungen.
1.6120.611500.8	12.000,00	16.700,00	2.9810.298102.4	KS 1	Gem. Haushaltsrechtlicher Festlegungen.

1.6120.619500.0	8.000,00	4.800,00	2.9810.298102.4	KS 1	Gem. Haushaltsrechtlicher Festlegungen.
1.6120.640000.4	0,00	8.500,00	2.9810.298102.4	KS 11	Stadtsenat 17.5.2018
1.6120.728000.9	7.500,00	4.400,00	2.9810.298102.4	KS 1	Gem. Haushaltsrechtlicher Festlegungen.
1.6120.728100.7	5.700,00	4.000,00	2.9810.298102.4	KS 1	Gem. Haushaltsrechtlicher Festlegungen.
1.6160.611400.7	4.000,00	1.000,00	2.9810.298102.4	KS 1	Gem. Haushaltsrechtlicher Festlegungen.
1.6160.611600.2	13.000,00	10.500,00	2.9810.298102.4	KS 1	Gem. Haushaltsrechtlicher Festlegungen.
1.6171.614100.7	5.000,00	1.400,00	2.9810.298102.4	KS 1	Gem. Haushaltsrechtlicher Festlegungen.
1.6171.614100.7	5.000,00	1.900,00	2.9810.298102.4	KS 1	Gem. Haushaltsrechtlicher Festlegungen.
1.6171.728000.2	50.000,00	3.300,00	2.9810.298102.4	KS 1	Gem. Haushaltsrechtlicher Festlegungen.
1.6390.612100.5	17.000,00	12.300,00	2.9810.298102.4	KS 1	Gem. Haushaltsrechtlicher Festlegungen.
1.6390.728000.8	2.800,00	400,00	2.9810.298102.4	KS 1	Gem. Haushaltsrechtlicher Festlegungen.
1.6400.619000.7	130.000,00	45.600,00	2.9810.298102.4	KS 1	Gem. Haushaltsrechtlicher Festlegungen.
1.6400.728000.5	1.000,00	200,00	2.9810.298102.4	KS 1	Gem. Haushaltsrechtlicher Festlegungen.
1.6401.457000.0	10.000,00	9.100,00	2.9810.298102.4	KS 1	Gem. Haushaltsrechtlicher Festlegungen.
1.6490.768000.7	80.000,00	16.100,00	2.9810.298102.4	KS 14	Stadtsenat 17.5.2018
1.6711.614000.2	5.000,00	700,00	2.9810.298102.4	KS 1	Gem. Haushaltsrechtlicher Festlegungen.
1.6711.614000.2	5.000,00	1.800,00	2.9810.298102.4	KS 1	Gem. Haushaltsrechtlicher Festlegungen.
1.6711.619000.7	0,00	5.500,00	2.9810.298102.4	KS 21	Stadtsenat 26.6.2018
1.6711.700000.7	60.000,00	25.300,00	2.6711.825100.3	KS 12	Stadtsenat 17.5.2018
1.7710.757100.8	173.300,00	4.600,00	2.9810.298102.4	KS 20	Stadtsenat 26.6.2018
1.7820.755600.6	1.370.000,00	20.000,00	2.9810.298102.4	KS 1	Gem. Haushaltsrechtlicher Festlegungen.
1.7820.755600.6	1.370.000,00	10.000,00	2.9810.298102.4	KS 30	Stadtsenat 4.9.2018
1.7820.755600.6	1.370.000,00	17.000,00	2.9810.298102.4	KS 47	Stadtsenat 11.12.2018
1.7820.755600.6	1.370.000,00	10.000,00	2.9810.298102.4	KS 43	Stadtsenat 11.12.2018
1.7820.775700.0	90.500,00	39.700,00	2.9810.298102.4	KS 1	Gem. Haushaltsrechtlicher Festlegungen.
1.7890.728000.6	5.000,00	1.300,00	2.9810.298102.4	KS 1	Gem. Haushaltsrechtlicher Festlegungen.
1.8001.728000.9	4.700,00	1.100,00	2.9810.298102.4	KS 15	Stadtsenat 17.5.2018
1.8121.614000.2	2.000,00	200,00	2.9810.298102.4	KS 1	Gem. Haushaltsrechtlicher Festlegungen.
1.8121.614000.2	2.000,00	200,00	2.9810.298102.4	KS 1	Gem. Haushaltsrechtlicher Festlegungen.
1.8121.700000.7	400,00	500,00	2.9810.298102.4	KS 16	Stadtsenat 17.5.2018
1.8140.430000.4	200,00	300,00	2.9810.298102.4	KS 1	Gem. Haushaltsrechtlicher Festlegungen.
1.8140.455000.4	11.000,00	7.400,00	2.9810.298102.4	KS 1	Gem. Haushaltsrechtlicher Festlegungen.
1.8140.459100.8	10.700,00	7.000,00	2.9810.298102.4	KS 1	Gem. Haushaltsrechtlicher Festlegungen.
1.8150.050000.2	4.800,00	4.400,00	2.9810.298102.4	KS 1	Gem. Haushaltsrechtlicher Festlegungen.
1.8150.400000.9	2.500,00	100,00	2.9810.298102.4	KS 1	Gem. Haushaltsrechtlicher Festlegungen.

1.8150.613000.2	8.200,00	1.200,00	2.9810.298102.4	KS 1	Gem. Haushaltsrechtlicher Festlegungen.
1.8150.614000.1	3.500,00	2.400,00	2.9810.298102.4	KS 1	Gem. Haushaltsrechtlicher Festlegungen.
1.8150.728000.4	31.400,00	9.500,00	2.9810.298102.4	KS 1	Gem. Haushaltsrechtlicher Festlegungen.
1.8161.619100.1	175.000,00	100.800,00	2.9810.298102.4	KS 1	Gem. Haushaltsrechtlicher Festlegungen.
1.8170.642000.5	0,00	7.000,00	2.9810.298102.4	KS 1	Gem. Haushaltsrechtlicher Festlegungen.
1.8170.642000.5	0,00	9.000,00	2.9810.298102.4	KS 31	Stadtsenat 2.10.2018
1.8201.400100.8	4.000,00	3.000,00	2.9810.298102.4	KS 46	Stadtsenat 27.11.2018
1.8201.614000.2	900,00	100,00	2.9810.298102.4	KS 1	Gem. Haushaltsrechtlicher Festlegungen.
1.8201.614100.0	3.000,00	900,00	2.9810.298102.4	KS 1	Gem. Haushaltsrechtlicher Festlegungen.
1.8201.614100.0	3.000,00	800,00	2.9810.298102.4	KS 1	Gem. Haushaltsrechtlicher Festlegungen.
1.8212.614100.7	4.000,00	400,00	2.9810.298102.4	KS 1	Gem. Haushaltsrechtlicher Festlegungen.
1.8212.614100.7	4.000,00	500,00	2.9810.298102.4	KS 1	Gem. Haushaltsrechtlicher Festlegungen.
1.8281.614000.4	4.000,00	9.500,00	2.9810.298102.4	KS 1	Gem. Haushaltsrechtlicher Festlegungen.
1.8301.614000.0	17.000,00	23.500,00	2.9810.298102.4	KS 1	Gem. Haushaltsrechtlicher Festlegungen.
1.8310.619000.6	12.000,00	18.000,00	2.9810.298102.4	KS 2	Gemeinderat 11.6.2018
1.8460.614000.4	12.200,00	400,00	2.9810.298102.4	KS 1	Gem. Haushaltsrechtlicher Festlegungen.
1.8460.614000.4	12.200,00	3.800,00	2.9810.298102.4	KS 1	Gem. Haushaltsrechtlicher Festlegungen.
1.8460.614100.2	4.000,00	300,00	2.9810.298102.4	KS 1	Gem. Haushaltsrechtlicher Festlegungen.
1.8460.614100.2	4.000,00	400,00	2.9810.298102.4	KS 1	Gem. Haushaltsrechtlicher Festlegungen.
1.8460.618100.8	600,00	100,00	2.9810.298102.4	KS 1	Gem. Haushaltsrechtlicher Festlegungen.
1.8460.640100.0	0,00	3.300,00	2.9810.298102.4	KS 1	Gem. Haushaltsrechtlicher Festlegungen.
1.8521.043000.4	10.500,00	4.200,00	2.9810.298102.4	KS 1	Gem. Haushaltsrechtlicher Festlegungen.
1.8521.043000.4	10.500,00	7.500,00	2.9810.298102.4	KS 1	Gem. Haushaltsrechtlicher Festlegungen.
1.8521.043100.2	12.000,00	7.600,00	2.9810.298102.4	KS 1	Gem. Haushaltsrechtlicher Festlegungen.
1.8521.400100.9	15.600,00	6.000,00	2.9810.298102.4	KS 46	Stadtsenat 27.11.2018
1.8521.400200.7	27.000,00	9.300,00	2.9810.298102.4	KS 1	Gem. Haushaltsrechtlicher Festlegungen.
1.8521.614100.1	2.700,00	700,00	2.9810.298102.4	KS 1	Gem. Haushaltsrechtlicher Festlegungen.
1.8521.614100.1	2.700,00	500,00	2.9810.298102.4	KS 1	Gem. Haushaltsrechtlicher Festlegungen.
1.8521.617100.8	223.000,00	2.000,00	2.9810.298102.4	KS 1	Gem. Haushaltsrechtlicher Festlegungen.
1.8521.728000.6	2.112.400,00	31.200,00	2.9810.298102.4	KS 1	Gem. Haushaltsrechtlicher Festlegungen.
1.8523.614100.7	2.500,00	200,00	2.9810.298102.4	KS 1	Gem. Haushaltsrechtlicher Festlegungen.
1.8591.618100.0	0,00	100,00	2.9810.298102.4	KS 1	Gem. Haushaltsrechtlicher Festlegungen.
1.8591.618100.0	0,00	9.700,00	2.8591.043000.5	KS 13	Stadtsenat 17.5.2018
1.8591.619400.3	400,00	900,00	2.9810.298102.4	KS 1	Gem. Haushaltsrechtlicher Festlegungen.
1.8591.728120.5	8.000,00	29.200,00	2.9810.298102.4	KS 1	Gem. Haushaltsrechtlicher Festlegungen.

1.8591.729110.5	11.000,00	2.000,00	2.8591.860201.9	KS 13	Stadtsenat 17.5.2018
1.8592.043000.5	15.000,00	13.800,00	2.9810.298102.4	KS 1	Gem. Haushaltsrechtlicher Festlegungen.
1.8592.430000.6	360.000,00	16.900,00	2.9810.298102.4	KS 1	Gem. Haushaltsrechtlicher Festlegungen.
1.8592.454000.7	16.500,00	400,00	2.9810.298102.4	KS 1	Gem. Haushaltsrechtlicher Festlegungen.
1.8592.459200.8	17.000,00	500,00	2.9810.298102.4	KS 1	Gem. Haushaltsrechtlicher Festlegungen.
1.8592.459300.6	27.500,00	2.300,00	2.9810.298102.4	KS 1	Gem. Haushaltsrechtlicher Festlegungen.
1.8592.614000.4	50.000,00	9.100,00	2.9810.298102.4	KS 1	Gem. Haushaltsrechtlicher Festlegungen.
1.8592.700300.3	113.100,00	5.200,00	2.9810.298102.4	KS 1	Gem. Haushaltsrechtlicher Festlegungen.
1.8592.700900.0	27.000,00	1.600,00	2.9810.298102.4	KS 1	Gem. Haushaltsrechtlicher Festlegungen.
1.8592.728000.7	39.400,00	1.300,00	2.9810.298102.4	KS 1	Gem. Haushaltsrechtlicher Festlegungen.
1.8592.728300.1	5.000,00	200,00	2.9810.298102.4	KS 1	Gem. Haushaltsrechtlicher Festlegungen.
1.8593.010000.2	0,00	21.100,00	2.9810.298102.4	KS 1	Gem. Haushaltsrechtlicher Festlegungen.
1.8593.043000.3	2.000,00	9.200,00	2.9810.298102.4	KS 1	Gem. Haushaltsrechtlicher Festlegungen.
1.8593.043000.3	2.000,00	25.000,00	2.9810.298102.4	KS 2	Gemeinderat 11.6.2018
1.8593.400000.0	2.500,00	7.800,00	2.9810.298102.4	KS 1	Gem. Haushaltsrechtlicher Festlegungen.
1.8593.614000.2	30.400,00	2.600,00	2.9810.298102.4	KS 1	Gem. Haushaltsrechtlicher Festlegungen.
1.8593.614000.2	30.400,00	48.000,00	2.9810.298102.4	KS 2	Gemeinderat 11.6.2018
1.8593.618100.6	3.000,00	40.000,00	2.9810.298102.4	KS 2	Gemeinderat 11.6.2018
1.8593.619000.7	5.000,00	30.000,00	2.9810.298102.4	KS 2	Gemeinderat 11.6.2018
1.8594.043000.1	5.500,00	5.700,00	2.9810.298102.4	KS 1	Gem. Haushaltsrechtlicher Festlegungen.
1.8594.400000.8	12.500,00	2.500,00	2.9810.298102.4	KS 1	Gem. Haushaltsrechtlicher Festlegungen.
1.8594.430000.2	147.500,00	14.100,00	2.9810.298102.4	KS 1	Gem. Haushaltsrechtlicher Festlegungen.
1.8594.459300.2	29.000,00	1.800,00	2.9810.298102.4	KS 1	Gem. Haushaltsrechtlicher Festlegungen.
1.8594.614000.0	30.000,00	7.100,00	2.9810.298102.4	KS 1	Gem. Haushaltsrechtlicher Festlegungen.
1.8594.619000.5	12.000,00	700,00	2.9810.298102.4	KS 1	Gem. Haushaltsrechtlicher Festlegungen.
1.8594.620000.2	10.000,00	100,00	2.9810.298102.4	KS 1	Gem. Haushaltsrechtlicher Festlegungen.
1.8594.700300.9	125.000,00	6.600,00	2.9810.298102.4	KS 1	Gem. Haushaltsrechtlicher Festlegungen.
1.8594.700900.6	26.500,00	3.100,00	2.9810.298102.4	KS 1	Gem. Haushaltsrechtlicher Festlegungen.
1.8594.728000.3	28.400,00	1.000,00	2.9810.298102.4	KS 1	Gem. Haushaltsrechtlicher Festlegungen.
1.8594.728300.7	900,00	100,00	2.9810.298102.4	KS 1	Gem. Haushaltsrechtlicher Festlegungen.
1.8594.728400.5	3.000,00	1.300,00	2.9810.298102.4	KS 1	Gem. Haushaltsrechtlicher Festlegungen.
1.8596.043000.6	3.000,00	5.000,00	2.9810.298102.4	KS 1	Gem. Haushaltsrechtlicher Festlegungen.
1.8596.430000.7	70.000,00	5.500,00	2.9810.298102.4	KS 1	Gem. Haushaltsrechtlicher Festlegungen.
1.8596.459300.7	16.000,00	1.300,00	2.9810.298102.4	KS 1	Gem. Haushaltsrechtlicher Festlegungen.
1.8596.614000.5	6.000,00	1.700,00	2.9810.298102.4	KS 1	Gem. Haushaltsrechtlicher Festlegungen.

1.8596.618100.9	4.000,00	1.500,00	2.9810.298102.4	KS 1	Gem. Haushaltsrechtlicher Festlegungen.
1.8596.700300.4	65.000,00	3.300,00	2.9810.298102.4	KS 1	Gem. Haushaltsrechtlicher Festlegungen.
1.8596.700900.1	15.000,00	900,00	2.9810.298102.4	KS 1	Gem. Haushaltsrechtlicher Festlegungen.
1.8596.728000.8	16.400,00	2.800,00	2.9810.298102.4	KS 1	Gem. Haushaltsrechtlicher Festlegungen.
1.8596.728300.2	700,00	100,00	2.9810.298102.4	KS 1	Gem. Haushaltsrechtlicher Festlegungen.
1.8601.020000.1	8.200,00	4.000,00	2.9810.298102.4	KS 1	Gem. Haushaltsrechtlicher Festlegungen.
1.8601.420000.7	36.800,00	16.700,00	2.9810.298102.4	KS 1	Gem. Haushaltsrechtlicher Festlegungen.
1.8601.614200.9	3.000,00	700,00	2.9810.298102.4	KS 1	Gem. Haushaltsrechtlicher Festlegungen.
1.8601.614200.9	3.000,00	400,00	2.9810.298102.4	KS 1	Gem. Haushaltsrechtlicher Festlegungen.
1.8942.043000.2	7.000,00	5.800,00	2.9810.298102.4	KS 1	Gem. Haushaltsrechtlicher Festlegungen.
1.8942.614000.1	15.000,00	1.900,00	2.9810.298102.4	KS 1	Gem. Haushaltsrechtlicher Festlegungen.
1.8942.618100.5	2.000,00	200,00	2.9810.298102.4	KS 1	Gem. Haushaltsrechtlicher Festlegungen.
1.8942.728000.4	2.600,00	300,00	2.9810.298102.4	KS 1	Gem. Haushaltsrechtlicher Festlegungen.
1.8944.043000.8	2.400,00	1.700,00	2.9810.298102.4	KS 1	Gem. Haushaltsrechtlicher Festlegungen.
1.8944.614000.7	7.900,00	1.100,00	2.9810.298102.4	KS 1	Gem. Haushaltsrechtlicher Festlegungen.
1.8944.614000.7	7.900,00	2.200,00	2.9810.298102.4	KS 1	Gem. Haushaltsrechtlicher Festlegungen.
1.8944.728000.0	2.000,00	1.600,00	2.9810.298102.4	KS 1	Gem. Haushaltsrechtlicher Festlegungen.
1.8944.728100.8	700,00	400,00	2.9810.298102.4	KS 1	Gem. Haushaltsrechtlicher Festlegungen.
1.9001.070100.0	7.000,00	8.700,00	2.9810.298102.4	KS 1	Gem. Haushaltsrechtlicher Festlegungen.
1.9001.631000.4	700,00	100,00	2.9810.298102.4	KS 1	Gem. Haushaltsrechtlicher Festlegungen.
1.9001.642000.1	40.000,00	10.000,00	2.9810.298102.4	KS 1	Gem. Haushaltsrechtlicher Festlegungen.
1.9001.728120.4	11.300,00	17.000,00	2.9810.298102.4	KS 1	Gem. Haushaltsrechtlicher Festlegungen.
1.9002.070100.8	6.000,00	6.000,00	2.9810.298102.4	KS 1	Gem. Haushaltsrechtlicher Festlegungen.
1.9002.400000.1	400,00	200,00	2.9810.298102.4	KS 1	Gem. Haushaltsrechtlicher Festlegungen.
1.9002.456000.4	2.800,00	100,00	2.9810.298102.4	KS 1	Gem. Haushaltsrechtlicher Festlegungen.
1.9003.640000.9	15.000,00	10.000,00	2.9810.298102.4	KS 1	Gem. Haushaltsrechtlicher Festlegungen.
1.9003.640000.9	15.000,00	4.500,00	2.9810.298102.4	KS 42	Stadtsenat 11.12.2018
1.9004.456000.0	600,00	100,00	2.9810.298102.4	KS 1	Gem. Haushaltsrechtlicher Festlegungen.
1.9004.457000.9	300,00	100,00	2.9810.298102.4	KS 1	Gem. Haushaltsrechtlicher Festlegungen.
1.9100.710300.2	30.900,00	32.000,00	2.9810.298102.4	KS 17	Stadtsenat 17.5.2018
1.9140.755200.6	850.000,00	30.000,00	2.9810.298102.4	KS 1	Gem. Haushaltsrechtlicher Festlegungen.

1.9210.720000.3	2.800,00	500,00	2.9210.834000.4	KS 3	Gem. Haushaltsrechtlicher Festlegungen.
1.9210.757100.7	154.100,00	25.000,00	2.9210.834000.4	KS 3	Gem. Haushaltsrechtlicher Festlegungen.
GESAMTSUMME		3.596.100,00			

Davon:

Gem. Haushaltsrechtlicher Festlegungen	1.827.000,00				
Beschlüsse Stadtsenat	681.100,00				Insgesamt durch Stadtsenat als Kreditüberschreitungen o. Haushalt beschlossen.
Beschlüsse Gemeinderat	1.088.000,00				Insgesamt durch Gemeinderat als Kreditüberschreitungen o. Haushalt beschlossen.
Kontrollsumme		3.596.100,00			

Anmerkung:

Zusätzliche Bedeckungsänderungen im Einnahmenbereich gem. Haushaltsrechtlicher Festlegungen:

von 2.9410.861301.8 auf

Gem. HHRFL/KS 2	461.000,00	2.9410.860601.2
-----------------	------------	-----------------

4. Kreditüberschreitungen Außerordentlicher Haushalt

Beantragung	Ursprünglicher Kredit	Erhöhung	Bedeckung	Bearbeitungsnummer	Beschluss/Genehmigung
5.0000.728000.0	0,00	500,00	6.0000.298302.8	KS 46	Gem. Haushaltsrechtlicher Festlegungen.
5.0105.070500.0	0,00	7.900,00	6.0105.346000.7	KS 1	Gem. Haushaltsrechtlicher Festlegungen.
5.0124.050000.6	60.000,00	16.000,00	6.0124.346000.8	KS 1	Gem. Haushaltsrechtlicher Festlegungen.
5.0133.042800.1	210.000,00	3.900,00	6.0133.298302.7	KS 1	Gem. Haushaltsrechtlicher Festlegungen.
5.0160.042700.6	97.300,00	91.200,00	6.0160.346000.2	KS 1	Gem. Haushaltsrechtlicher Festlegungen.
5.0160.070500.5	151.600,00	276.800,00	6.0160.346000.2	KS 1	Gem. Haushaltsrechtlicher Festlegungen.
5.0160.400900.8	0,00	29.000,00	6.0160.346000.2	KS 1	Gem. Haushaltsrechtlicher Festlegungen.
5.0160.728000.2	0,00	61.900,00	6.0160.346000.2	KS 1	Gem. Haushaltsrechtlicher Festlegungen.
5.0231.070500.4	0,00	5.600,00	6.0231.346000.1	KS 1	Gem. Haushaltsrechtlicher Festlegungen.
5.0290.010200.0	9.217.500,00	6.300,00	6.0290.298902.2	KS 1	Gem. Haushaltsrechtlicher Festlegungen.
5.0290.010200.0	9.217.500,00	1.394.000,00	6.0290.298902.2	KS 14	Gem. Haushaltsrechtlicher Festlegungen.
5.0290.613000.5	0,00	12.900,00	6.0290.346000.7	KS 1	Gem. Haushaltsrechtlicher Festlegungen.
5.0290.614100.2	0,00	22.900,00	6.0290.346000.7	KS 1	Gem. Haushaltsrechtlicher Festlegungen.
5.0290.614100.2	0,00	327.100,00	6.0290.346000.7	KS 8	Gem. Haushaltsrechtlicher Festlegungen.
5.0290.614900.5	100.000,00	8.200,00	6.0290.346000.7	KS 1	Gem. Haushaltsrechtlicher Festlegungen.
5.0290.614900.5	100.000,00	124.300,00	6.0290.346000.7	KS 32	Gem. Haushaltsrechtlicher Festlegungen.
5.0311.728000.1	0,00	8.100,00	6.0311.298302.9	KS 1	Gem. Haushaltsrechtlicher Festlegungen.
5.0311.728000.1	0,00	84.000,00	6.0311.298302.9	KS 1	Gemeinderat 5.3.2018
5.0311.728000.1	0,00	24.000,00	6.0311.298302.9	KS 8	Gemeinderat 10.9.2018
5.0311.728100.9	0,00	95.300,00	6.0311.888001.3	KS 1	Gem. Haushaltsrechtlicher Festlegungen.
5.0311.728100.9	0,00	9.200,00	6.0311.298302.9	KS 21	Gem. Haushaltsrechtlicher Festlegungen.
5.0311.728100.9	0,00	15.200,00	6.0311.888001.3	KS 21	Gem. Haushaltsrechtlicher Festlegungen.
5.0311.728100.9	0,00	9.700,00	6.0311.862001.3	KS 21	Gem. Haushaltsrechtlicher Festlegungen.
5.0312.728000.9	35.000,00	33.800,00	6.0312.298302.7	KS 1	Gem. Haushaltsrechtlicher Festlegungen.
5.0500.042800.1	0,00	4.700,00	6.0500.298302.7	KS 1	Gem. Haushaltsrechtlicher Festlegungen.
5.0500.400600.1	0,00	800,00	6.0500.298302.7	KS 1	Gem. Haushaltsrechtlicher Festlegungen.
5.1301.042700.5	0,00	2.800,00	6.1301.346000.1	KS 1	Gem. Haushaltsrechtlicher Festlegungen.
5.1630.614000.0	0,00	81.200,00	6.1630.346000.3	KS 1	Gem. Haushaltsrechtlicher Festlegungen.
5.1630.614000.0	0,00	29.300,00	6.1630.877000.0	KS 1	Gem. Haushaltsrechtlicher Festlegungen.
5.1700.400000.9	0,00	2.900,00	6.1700.298302.2	KS 1	Gem. Haushaltsrechtlicher Festlegungen.
5.2110.010300.6	0,00	17.900,00	6.2110.346000.5	KS 1	Gem. Haushaltsrechtlicher Festlegungen.

5.2110.042000.4	40.000,00	2.200,00	6.2110.346000.5		Gem. Haushaltsrechtlicher Festlegungen.
5.2110.042600.1	0,00	1.100,00	6.2110.346000.5	KS 1	Gem. Haushaltsrechtlicher Festlegungen.
5.2110.042800.7	0,00	3.500,00	6.2110.346000.5	KS 1	Gem. Haushaltsrechtlicher Festlegungen.
5.2110.400100.8	0,00	1.900,00	6.2110.346000.5	KS 1	Gem. Haushaltsrechtlicher Festlegungen.
5.2110.614200.8	105.000,00	300,00	6.2110.298302.3	KS 1	Gem. Haushaltsrechtlicher Festlegungen.
5.2110.614200.8	105.000,00	8.500,00	6.2110.298302.3	KS 6	Gem. Haushaltsrechtlicher Festlegungen.
5.2110.614400.4	0,00	12.600,00	6.2110.346000.5	KS 1	Gem. Haushaltsrechtlicher Festlegungen.
5.2110.775000.7	0,00	385.000,00	6.2110.871001.6	KS 48	Gem. Haushaltsrechtlicher Festlegungen.
5.2120.042000.3	30.000,00	600,00	6.2120.346000.4	KS 1	Gem. Haushaltsrechtlicher Festlegungen.
5.2120.042500.2	0,00	4.300,00	6.2120.346000.4	KS 1	Gem. Haushaltsrechtlicher Festlegungen.
5.2120.400000.9	0,00	1.100,00	6.2120.346000.4	KS 1	Gem. Haushaltsrechtlicher Festlegungen.
5.2120.400100.7	0,00	400,00	6.2120.346000.4	KS 1	Gem. Haushaltsrechtlicher Festlegungen.
5.2120.614400.3	105.000,00	23.900,00	6.2120.298302.2	KS 1	Gem. Haushaltsrechtlicher Festlegungen.
5.2120.614400.3	105.000,00	8.500,00	6.2120.298302.2	KS 6	Gem. Haushaltsrechtlicher Festlegungen.
5.2120.775000.6	0,00	220.000,00	6.2120.871001.5	KS 48	Gem. Haushaltsrechtlicher Festlegungen.
5.2130.042000.2	3.000,00	3.700,00	6.2130.346000.3	KS 1	Gem. Haushaltsrechtlicher Festlegungen.
5.2140.042000.1	3.000,00	3.100,00	6.2140.346000.2	KS 1	Gem. Haushaltsrechtlicher Festlegungen.
5.2140.400000.7	0,00	500,00	6.2140.346000.2	KS 1	Gem. Haushaltsrechtlicher Festlegungen.
5.2400.070500.3	0,00	70.000,00	6.2400.298302.8	KS 12	Gemeinderat 17.12.2018
5.2491.777000.9	0,00	505.000,00	6.2491.346000.9	KS 9	Gem. Haushaltsrechtlicher Festlegungen.
5.2492.614000.4	0,00	17.400,00	6.2492.298902.2	KS 3	Stadtsenat 10.7.2018
5.2500.070500.0	0,00	30.000,00	6.2500.298302.5	KS 12	Gemeinderat 17.12.2018
5.2596.010100.0	96.700,00	199.700,00	6.2596.346000.5	KS 12	Gem. Haushaltsrechtlicher Festlegungen.
5.2596.010100.0	96.700,00	29.700,00	6.2596.298902.0	KS 1	Stadtsenat 19.4.2018
5.2596.729110.1	23.300,00	39.800,00	6.2596.860201.5	KS 12	Gem. Haushaltsrechtlicher Festlegungen.
5.2596.729110.1	23.300,00	5.900,00	6.2596.860201.5	KS 1	Stadtsenat 19.4.2018
5.2620.010000.0	0,00	1.200,00	6.2620.298902.8	KS 1	Gem. Haushaltsrechtlicher Festlegungen.
5.2620.043000.1	0,00	7.000,00	6.2620.346000.3	KS 1	Gem. Haushaltsrechtlicher Festlegungen.
5.2620.050200.7	0,00	3.600,00	6.2620.346000.3	KS 1	Gem. Haushaltsrechtlicher Festlegungen.
5.2620.619000.5	0,00	1.300,00	6.2620.346000.3	KS 1	Gem. Haushaltsrechtlicher Festlegungen.
5.2620.619000.5	0,00	6.300,00	6.2620.346000.3	KS 42	Gem. Haushaltsrechtlicher Festlegungen.
5.2622.043000.7	0,00	4.500,00	6.2622.346000.9	KS 1	Gem. Haushaltsrechtlicher Festlegungen.
5.2622.050000.7	0,00	64.700,00	6.2622.346000.9	KS 1	Gem. Haushaltsrechtlicher Festlegungen.
5.2640.020000.6	0,00	117.800,00	6.2640.346000.1	KS 30	Gem. Haushaltsrechtlicher Festlegungen.
5.2640.050000.9	0,00	21.100,00	6.2640.346000.1	KS 1	Gem. Haushaltsrechtlicher Festlegungen.

5.2640.050000.9	0,00	127.000,00	6.2640.346000.1	KS 30	Gem. Haushaltsrechtlicher Festlegungen.
5.2640.614000.8	0,00	3.100,00	6.2640.346000.1	KS 1	Gem. Haushaltsrechtlicher Festlegungen.
5.2650.010100.5	0,00	700,00	6.2650.346000.0	KS 1	Gem. Haushaltsrechtlicher Festlegungen.
5.2650.010100.5	0,00	400,00	6.2650.346000.0	KS 41	Gem. Haushaltsrechtlicher Festlegungen.
5.2650.614000.7	0,00	100,00	6.2650.346000.0	KS 41	Gem. Haushaltsrechtlicher Festlegungen.
5.3201.042100.8	0,00	1.400,00	6.3201.298902.6	KS 1	Gem. Haushaltsrechtlicher Festlegungen.
5.3201.042100.8	0,00	14.000,00	6.3201.871001.2	KS 6	Stadtsenat 27.11.2018
5.3201.042100.8	0,00	7.000,00	6.3201.298902.6	KS 6	Stadtsenat 27.11.2018
5.3201.400100.4	0,00	1.100,00	6.3201.298902.6	KS 1	Gem. Haushaltsrechtlicher Festlegungen.
5.3201.775000.3	0,00	120.000,00	6.3201.871001.2	KS 36	Gem. Haushaltsrechtlicher Festlegungen.
5.3201.775000.3	0,00	90.000,00	6.3201.871001.2	KS 49	Gem. Haushaltsrechtlicher Festlegungen.
5.3610.728000.3	0,00	21.900,00	6.3610.298302.1	KS 1	Gem. Haushaltsrechtlicher Festlegungen.
5.3620.619000.4	0,00	354.000,00	6.3620.346000.2	KS 13	Gem. Haushaltsrechtlicher Festlegungen.
5.3900.777000.8	0,00	49.000,00	6.3900.346000.8	KS 24	Gem. Haushaltsrechtlicher Festlegungen.
5.4290.728000.3	0,00	20.700,00	6.4290.298302.1	KS 1	Gem. Haushaltsrechtlicher Festlegungen.
5.5001.042800.5	0,00	900,00	6.5001.298302.1	KS 1	Gem. Haushaltsrechtlicher Festlegungen.
5.5001.728000.3	13.500,00	4.000,00	6.5001.298302.1	KS 1	Gem. Haushaltsrechtlicher Festlegungen.
5.5113.614100.1	0,00	3.200,00	6.5113.346000.6	KS 1	Gem. Haushaltsrechtlicher Festlegungen.
5.5113.614100.1	0,00	2.000,00	6.5113.346000.6	KS 7	Gem. Haushaltsrechtlicher Festlegungen.
5.5113.729110.2	0,00	600,00	6.5113.860201.6	KS 1	Gem. Haushaltsrechtlicher Festlegungen.
5.5113.729110.2	0,00	400,00	6.5113.860201.6	KS 7	Gem. Haushaltsrechtlicher Festlegungen.
5.5122.043100.3	0,00	1.600,00	6.5122.346000.7	KS 1	Gem. Haushaltsrechtlicher Festlegungen.
5.5122.043100.3	0,00	8.700,00	6.5122.346000.7	KS 10	Gem. Haushaltsrechtlicher Festlegungen.
5.5122.400100.0	0,00	2.000,00	6.5122.346000.7	KS 1	Gem. Haushaltsrechtlicher Festlegungen.
5.5122.614100.2	0,00	19.000,00	6.5122.346000.7	KS 1	Gem. Haushaltsrechtlicher Festlegungen.
5.5122.614100.2	0,00	11.900,00	6.5122.346000.7	KS 7	Gem. Haushaltsrechtlicher Festlegungen.
5.5122.729110.3	0,00	300,00	6.5122.860201.7	KS 1	Gem. Haushaltsrechtlicher Festlegungen.
5.5122.729110.3	0,00	400,00	6.5122.860201.7	KS 1	Gem. Haushaltsrechtlicher Festlegungen.
5.5122.729110.3	0,00	3.800,00	6.5122.860201.7	KS 1	Gem. Haushaltsrechtlicher Festlegungen.
5.5122.729110.3	0,00	2.400,00	6.5122.860201.7	KS 7	Gem. Haushaltsrechtlicher Festlegungen.
5.5122.729110.3	0,00	1.700,00	6.5122.860201.7	KS 10	Gem. Haushaltsrechtlicher Festlegungen.
5.5192.043100.6	0,00	11.000,00	6.5192.346000.0	KS 10	Gem. Haushaltsrechtlicher Festlegungen.
5.5192.400100.3	0,00	1.700,00	6.5192.346000.0	KS 1	Gem. Haushaltsrechtlicher Festlegungen.
5.5192.614100.5	0,00	7.800,00	6.5192.346000.0	KS 1	Gem. Haushaltsrechtlicher Festlegungen.
5.5192.614100.5	0,00	4.700,00	6.5192.346000.0	KS 7	Gem. Haushaltsrechtlicher Festlegungen.

5.5192.729110.6	0,00	400,00	6.5192.860201.0	KS 1	Gem. Haushaltsrechtlicher Festlegungen.
5.5192.729110.6	0,00	1.500,00	6.5192.860201.0	KS 1	Gem. Haushaltsrechtlicher Festlegungen.
5.5192.729110.6	0,00	1.000,00	6.5192.860201.0	KS 7	Gem. Haushaltsrechtlicher Festlegungen.
5.5192.729110.6	0,00	2.200,00	6.5192.860201.0	KS 10	Gem. Haushaltsrechtlicher Festlegungen.
5.5193.043100.4	0,00	6.200,00	6.5193.346000.8	KS 10	Gem. Haushaltsrechtlicher Festlegungen.
5.5193.400100.1	0,00	1.100,00	6.5193.346000.8	KS 1	Gem. Haushaltsrechtlicher Festlegungen.
5.5193.614100.3	0,00	1.900,00	6.5193.346000.8	KS 1	Gem. Haushaltsrechtlicher Festlegungen.
5.5193.614100.3	0,00	1.200,00	6.5193.346000.8	KS 7	Gem. Haushaltsrechtlicher Festlegungen.
5.5193.729110.4	0,00	200,00	6.5193.860201.8	KS 1	Gem. Haushaltsrechtlicher Festlegungen.
5.5193.729110.4	0,00	400,00	6.5193.860201.8	KS 1	Gem. Haushaltsrechtlicher Festlegungen.
5.5193.729110.4	0,00	200,00	6.5193.860201.8	KS 7	Gem. Haushaltsrechtlicher Festlegungen.
5.5193.729110.4	0,00	1.200,00	6.5193.860201.8	KS 10	Gem. Haushaltsrechtlicher Festlegungen.
5.5194.614100.1	0,00	2.700,00	6.5194.346000.6	KS 1	Gem. Haushaltsrechtlicher Festlegungen.
5.5194.614100.1	0,00	1.800,00	6.5194.346000.6	KS 7	Gem. Haushaltsrechtlicher Festlegungen.
5.5194.729110.2	0,00	500,00	6.5194.860201.6	KS 1	Gem. Haushaltsrechtlicher Festlegungen.
5.5194.729110.2	0,00	400,00	6.5194.860201.6	KS 7	Gem. Haushaltsrechtlicher Festlegungen.
5.6001.728000.2	15.000,00	3.600,00	6.6001.298302.0	KS 1	Gem. Haushaltsrechtlicher Festlegungen.
5.6001.728000.2	15.000,00	44.700,00	6.6001.298302.0	KS 35	Gem. Haushaltsrechtlicher Festlegungen.
5.6110.002100.6	0,00	50.000,00	6.6110.346000.1	KS 1	Gem. Haushaltsrechtlicher Festlegungen.
5.6120.002100.5	874.400,00	345.100,00	6.6120.346000.0	KS 1	Gem. Haushaltsrechtlicher Festlegungen.
5.6120.002100.5	874.400,00	47.900,00	6.6120.298402.6	KS 1	Gem. Haushaltsrechtlicher Festlegungen.
5.6120.002100.5	874.400,00	106.000,00	6.6120.298902.5	KS 1	Gem. Haushaltsrechtlicher Festlegungen.
5.6120.002100.5	874.400,00	1.023.500,00	6.6120.346000.0	KS 22	Gem. Haushaltsrechtlicher Festlegungen.
5.6120.002100.5	874.400,00	400,00	6.6120.298902.5	KS 22	Gem. Haushaltsrechtlicher Festlegungen.
5.6120.002100.5	874.400,00	100.000,00	6.6120.298402.6	KS 22	Gem. Haushaltsrechtlicher Festlegungen.
5.6120.002100.5	874.400,00	105.000,00	6.6120.298402.6	KS 3	Gemeinderat 9.4.2018
5.6120.002100.5	874.400,00	130.000,00	6.6120.346000.0	KS 37	Gem. Haushaltsrechtlicher Festlegungen.
5.6120.002100.5	874.400,00	45.000,00	6.6120.298902.5	KS 4	Stadtssenat 16.8.2018
5.6120.002200.3	0,00	6.000,00	6.6120.346000.0	KS 1	Gem. Haushaltsrechtlicher Festlegungen.
5.6120.002200.3	0,00	30.300,00	6.6120.346000.0	KS 34	Gem. Haushaltsrechtlicher Festlegungen.
5.6120.050300.2	314.000,00	91.100,00	6.6120.298902.5	KS 4	Gemeinderat 14.5.2018
5.6120.611000.0	60.000,00	40.800,00	6.6120.346000.0	KS 1	Gem. Haushaltsrechtlicher Festlegungen.
5.6120.611000.0	60.000,00	37.000,00	6.6120.298902.5	KS 1	Gem. Haushaltsrechtlicher Festlegungen.
5.6120.611000.0	60.000,00	157.900,00	6.6120.346000.0	KS 23	Gem. Haushaltsrechtlicher Festlegungen.
5.6120.611000.0	60.000,00	8.500,00	6.6120.298902.5	KS 23	Gem. Haushaltsrechtlicher Festlegungen.

5.6120.611000.0	60.000,00	0,00	6.6120.871101.9	KS 23	Gem. Haushaltsrechtlicher Festlegungen.
5.6120.710000.0	0,00	700,00	6.6120.001100.4	KS 39	Gem. Haushaltsrechtlicher Festlegungen.
5.6160.002300.7	160.000,00	29.200,00	6.6160.298902.1	KS 1	Gem. Haushaltsrechtlicher Festlegungen.
5.6160.002300.7	160.000,00	52.500,00	6.6160.346000.6	KS 1	Gem. Haushaltsrechtlicher Festlegungen.
5.6171.040000.4	813.000,00	116.600,00	6.6171.346000.3	KS 20	Gem. Haushaltsrechtlicher Festlegungen.
5.6171.040000.4	813.000,00	266.300,00	6.6171.298402.9	KS 20	Gem. Haushaltsrechtlicher Festlegungen.
5.6171.040000.4	813.000,00	45.000,00	6.6171.298902.8	KS 20	Gem. Haushaltsrechtlicher Festlegungen.
5.6390.004000.4	0,00	25.000,00	6.6390.346000.9	KS 38	Gem. Haushaltsrechtlicher Festlegungen.
5.6390.612100.6	50.000,00	27.100,00	6.6390.346000.9	KS 1	Gem. Haushaltsrechtlicher Festlegungen.
5.6390.612100.6	50.000,00	70.000,00	6.6390.346000.9	KS 11	Gem. Haushaltsrechtlicher Festlegungen.
5.6400.619000.8	60.000,00	9.300,00	6.6400.346000.6	KS 19	Gem. Haushaltsrechtlicher Festlegungen.
5.6401.050000.2	84.000,00	111.500,00	6.6401.346000.4	KS 1	Gem. Haushaltsrechtlicher Festlegungen.
5.6500.775000.5	2.810.000,00	287.500,00	6.6500.346000.3	KS 17	Gem. Haushaltsrechtlicher Festlegungen.
5.7820.775000.6	0,00	85.000,00	6.7820.298302.2	KS 11	Gemeinderat 17.12.2018
5.8140.040000.7	200.000,00	220.000,00	6.8140.346000.6	KS 28	Gem. Haushaltsrechtlicher Festlegungen.
5.8150.050000.3	249.000,00	46.200,00	6.8150.346000.5	KS 1	Gem. Haushaltsrechtlicher Festlegungen.
5.8150.050000.3	249.000,00	285.600,00	6.8150.346000.5	KS 4	Gem. Haushaltsrechtlicher Festlegungen.
5.8150.050000.3	249.000,00	98.400,00	6.8150.298402.1	KS 4	Gem. Haushaltsrechtlicher Festlegungen.
5.8150.050000.3	249.000,00	80.000,00	6.8150.298902.0	KS 6	Gemeinderat 10.9.2018
5.8150.050500.2	15.000,00	17.300,00	6.8150.346000.5	KS 1	Gem. Haushaltsrechtlicher Festlegungen.
5.8150.050600.0	10.000,00	67.200,00	6.8150.346000.5	KS 26	Gem. Haushaltsrechtlicher Festlegungen.
5.8150.050800.6	0,00	9.900,00	6.8150.346000.5	KS 1	Gem. Haushaltsrechtlicher Festlegungen.
5.8150.614100.0	0,00	33.700,00	6.8150.346000.5	KS 1	Gem. Haushaltsrechtlicher Festlegungen.
5.8150.614100.0	0,00	24.100,00	6.8150.346000.5	KS 40	Gem. Haushaltsrechtlicher Festlegungen.
5.8150.614100.0	0,00	23.100,00	6.8150.298902.0	KS 5	Stadtsenat 4.9.2018
5.8160.050100.0	200.000,00	63.500,00	6.8160.346000.4	KS 1	Gem. Haushaltsrechtlicher Festlegungen.
5.8160.050100.0	200.000,00	166.500,00	6.8160.298402.0	KS 1	Gem. Haushaltsrechtlicher Festlegungen.
5.8160.050120.8	530.000,00	8.300,00	6.8160.298902.9	KS 4	Gemeinderat 14.5.2018
5.8160.050500.1	0,00	25.000,00	6.8160.346000.4	KS 1	Gem. Haushaltsrechtlicher Festlegungen.
5.8160.619000.6	75.000,00	103.600,00	6.8160.298402.0	KS 1	Gem. Haushaltsrechtlicher Festlegungen.
5.8160.619000.6	75.000,00	66.400,00	6.8160.346000.4	KS 1	Gem. Haushaltsrechtlicher Festlegungen.
5.8170.050000.1	70.000,00	14.800,00	6.8170.346000.3	KS 1	Gem. Haushaltsrechtlicher Festlegungen.
5.8170.050000.1	70.000,00	58.100,00	6.8170.346000.3	KS 2	Gem. Haushaltsrechtlicher Festlegungen.
5.8170.619200.1	0,00	44.900,00	6.8170.346000.3	KS 1	Gem. Haushaltsrechtlicher Festlegungen.
5.8281.614000.5	85.000,00	2.700,00	6.8281.346000.8	KS 1	Gem. Haushaltsrechtlicher Festlegungen.

5.8301.010000.1	0,00	10.000,00	6.8301.346000.4	KS 3	Gem. Haushaltsrechtlicher Festlegungen.
5.8301.619000.6	5.000,00	50.300,00	6.8301.346000.4	KS 1	Gem. Haushaltsrechtlicher Festlegungen.
5.8310.043000.3	30.000,00	30.000,00	6.8310.298902.0	KS 2	Stadtsenat 17.5.2018
5.8310.619000.7	1.000.000,00	530.000,00	6.8310.298902.0	KS 2	Gemeinderat 9.4.2018
5.8460.298102.2	0,00	1.706.900,00	6.8460.298402.4	KS 7	Gemeinderat 10.9.2018
5.8460.614000.5	50.000,00	16.000,00	6.8460.346000.8	KS 1	Gem. Haushaltsrechtlicher Festlegungen.
5.8460.614000.5	50.000,00	7.100,00	6.8460.346000.8	KS 15	Gem. Haushaltsrechtlicher Festlegungen.
5.8460.640000.3	0,00	500,00	6.8460.010100.1	KS 43	Gem. Haushaltsrechtlicher Festlegungen.
5.8460.657000.3	0,00	300,00	6.8460.298402.4	KS 7	Gemeinderat 10.9.2018
5.8460.710000.8	0,00	4.300,00	6.8460.010100.1	KS 43	Gem. Haushaltsrechtlicher Festlegungen.
5.8521.040000.8	480.000,00	605.000,00	6.8521.346000.7	KS 27	Gem. Haushaltsrechtlicher Festlegungen.
5.8521.040000.8	480.000,00	640.000,00	6.8521.298402.3	KS 27	Gem. Haushaltsrechtlicher Festlegungen.
5.8593.614000.3	0,00	13.400,00	6.8593.346000.6	KS 1	Gem. Haushaltsrechtlicher Festlegungen.
5.8593.614000.3	0,00	62.300,00	6.8593.298302.4	KS 18	Gem. Haushaltsrechtlicher Festlegungen.
5.8593.614000.3	0,00	60.000,00	6.8593.298402.2	KS 7	Stadtsenat 27.11.2018
5.8593.619000.8	0,00	0,00	6.8593.346000.6	KS 18	Gem. Haushaltsrechtlicher Festlegungen.
5.8593.619000.8	0,00	12.800,00	6.8593.298302.4	KS 18	Gem. Haushaltsrechtlicher Festlegungen.
5.8593.619000.8	0,00	20.000,00	6.8593.298902.1	KS 2	Stadtsenat 17.5.2018
5.8594.775000.6	100.000,00	39.800,00	6.8594.871001.5	KS 45	Gem. Haushaltsrechtlicher Festlegungen.
5.8595.010000.8	0,00	2.430.400,00	6.8595.346000.1	KS 1	Gem. Haushaltsrechtlicher Festlegungen.
5.8595.010000.8	0,00	432.700,00	6.8595.346000.1	KS 16	Gem. Haushaltsrechtlicher Festlegungen.
5.8595.043000.9	0,00	448.300,00	6.8595.346000.1	KS 1	Gem. Haushaltsrechtlicher Festlegungen.
5.8595.043000.9	0,00	135.600,00	6.8595.346000.1	KS 25	Gem. Haushaltsrechtlicher Festlegungen.
5.8595.729110.7	0,00	89.700,00	6.8595.860201.1	KS 1	Gem. Haushaltsrechtlicher Festlegungen.
5.8595.729110.7	0,00	486.100,00	6.8595.860201.1	KS 1	Gem. Haushaltsrechtlicher Festlegungen.
5.8595.729110.7	0,00	86.500,00	6.8595.860201.1	KS 16	Gem. Haushaltsrechtlicher Festlegungen.
5.8595.729110.7	0,00	27.100,00	6.8595.860201.1	KS 25	Gem. Haushaltsrechtlicher Festlegungen.
5.8596.050000.7	0,00	90.000,00	6.8596.346000.9	KS 33	Gem. Haushaltsrechtlicher Festlegungen.
5.8596.729110.5	0,00	18.000,00	6.8596.860201.9	KS 33	Gem. Haushaltsrechtlicher Festlegungen.
5.8601.020000.2	45.000,00	10.000,00	6.8601.298402.3	KS 5	Gem. Haushaltsrechtlicher Festlegungen.
5.8601.040000.8	35.000,00	5.000,00	6.8601.346000.7	KS 31	Gem. Haushaltsrechtlicher Festlegungen.
5.8601.614000.4	10.000,00	30.000,00	6.8601.346000.7	KS 44	Gem. Haushaltsrechtlicher Festlegungen.

5.8942.043000.3	0,00	6.300,00	6.8942.346000.5	KS 1	Gem. Haushaltsrechtlicher Festlegungen.
5.9001.642000.2	200.000,00	17.400,00	6.9001.298302.7	KS 1	Gem. Haushaltsrechtlicher Festlegungen.
5.9140.080100.5	1.177.600,00	83.700,00	6.9140.910000.1	KÄ 2	Gem. Haushaltsrechtlicher Festlegungen.
GESAMTSUMME		18.698.300,00			

Davon:

Gem. Haushaltsrechtlicher Festlegungen	15.547.900,00	
Gem. Haushaltsrechtlicher Festlegungen	83.700,00	Kreditübertragung ao.H. (1.9800.910000.1/1.9140.080200.2)
Beschlüsse Stadtsenat	252.100,00	Insgesamt durch Stadtsenat als Kreditüberschreitungen o. Haushalt beschlossen.
Beschlüsse Gemeinderat	2.814.600,00	Insgesamt durch Gemeinderat als Kreditüberschreitungen o. Haushalt beschlossen.
Kontrollsumme	18.698.300,00	

Anmerkung:

Zusätzliche Bedeckungsänderungen im Einnahmenbereich:

Beschluss GR 17.12.2018/KS 10	175.000,00	von 6.2400.871001.1 und 6.2400.298402.6 auf 6.2400.298402.6
Gem. HHRFL/KS		
47	200.000,00	von 6.8140.871101.5 auf 6.8521.871101.6
Gem. HHRFL/KS		
29	160.000,00	von 6.8310.298302.3 auf 6.8310.298902.0